



**Tarih: 20.01.2025**

İş bu İzahnamenin bir parçası olan 10.05.2024 rapor tarihli makine değerlendirme raporlarında yer alan bilgilerin sahip olduğumuz tüm bilgileri çerçevesinde, tüm yönleriyle gerçeğe uygun olduğunu ve bu bilgilerin anlamını değiştirecek nitelikte bir eksiklik bulunmaması için her türlü makul özenin gösterilmiş olduğunu beyan ederiz.

Bilgilerinize arz ederiz.

Saygılarımızla.

**REEL Gayrimenkul Değerleme A.Ş.**

**Sorumlu Değerleme Uzmanı**

**Genel Müdür Yardımcısı**

**Berrin KURTULUŞ SEVER**

**BERRIN  
KURTULUŞ  
SEVER**

Bu belge \*\*\*\*\*  
kimlik numaralı  
BERRIN KURTULUŞ  
SEVER tarafından  
elektronik olarak  
imzalanmıştır.

**e-imza**  
Tarih: 23/01/2025  
22:08

# SERANİT GRANİT SERAMİK SANAYİ VE TİCARET ANONİM ŞİRKETİ

BİLECİK İLİ, MERKEZ İLÇESİ, HÜRRİYET 1.OSB  
MAHALLESİ, ATA BULVARI, NO:16 POSTA ADRESİ  
ÜZERİNDEKİ

GRANİT SERAMİK YER, DUVAR VE DIŞ CEPHE KAROSU İLE  
MERDİVEN BASAMAĞI ÜRETİM TESİSİNDE YER ALAN MAKİNE,  
TEÇHİZAT VE EKİPMANLAR

MAKİNE DEĞERLEME RAPORU





<b>YÖNETİCİ ÖZETİ</b>	
<b>Sözleşme Tarihi</b>	02.05.2024
<b>Değerleme Tarihi</b>	03.05.2024
<b>Rapor Tarihi</b>	10.05.2024
<b>Rapor No</b>	SRS-2405024
<b>Değerlemeyi Talep Eden Firma</b>	Seranit Granit Seramik Sanayi ve Ticaret Anonim Şirketi
<b>Değerleme Amacı, Konusu</b>	Bilecik İli, Merkez İlçesi, Hürriyet 1.Osb Mahallesi, Ata Bulvarı, No: 16 posta adresi üzerindeki Granit Seramik Yer, Duvar ve Dış Cephe Karosu ile Merdiven Basamağı Üretim Tesisinde yer alan Makine, Teçhizat ve Ekipmanların 31.03.2024 tarihli ekspertiz değerinin tespiti.
<b>Değerleme Raporunu Olumsuz Yönde Etkileyen Faktörler</b>	Değerleme çalışmasını olumsuz yönde etkileyen herhangi bir unsura rastlanmamıştır.
<b>Müşteri Tarafından Getirilen Kısıtlamalar</b>	Müşteri tarafından getirilen bir kısıtlama bulunmamaktadır.
<b>Kullanılan Değerleme Yöntemi</b>	Raporda; "Maliyet Yaklaşımı" yöntemi kullanılarak değer takdiri yapılmıştır.
<b>Değerlemeyi Yapan Değerleme Uzmanı</b>	Fatma Asude HARMAN Makine Mühendisi Değerleme Uzmanı (Lisans No: 402311)
<b>Değerlemeyi Kontrol Eden Sorumlu Değerleme Uzmanı</b>	Berrin KURTULUŞ SEVER Sorumlu Değerleme Uzmanı (Lisans No: 401732)
<b>Rapor Türü / Kapsamı</b>	Bu değerlendirme raporu; Sermaye Piyasası Kurulu'nun "Sermaye Piyasasında Faaliyette Bulunacak Gayrimenkul Değerleme Kuruluşları Hakkında Tebliğ" in (III-62.3) 1. Maddesinin 2. Fıkrası kapsamında hazırlanmıştır.



**Seranit Granit Seramik Sanayi ve Ticaret Anonim Şirketi**

Sultantepe Mahallesi, Hüseyin Baykara Sokak, No: 1/3, Üsküdar / İSTANBUL

Sayın Yetkili,

Bilecik İli, Merkez İlçesi, Hürriyet 1.Osb Mahallesi, Ata Bulvarı, No: 16 adresi üzerindeki Granit Seramik Yer, Duvar ve Dış Cephe Karosu ile Merdiven Basamağı Üretim Tesisinde yer alan Makine, Teçhizat ve Ekipmanlar yerine gidilerek görülmüş ve gerekli tespitler yapılarak raporumuz içeriğinde yer verilmiştir.

Değerleme konusu tesiste yer alan makinelerin mülkiyet haklarına ilişkin olarak firma yetkililerinden tarafımıza "Seranit-31.03.2024 Sabit Kıymet Listesi" başlıklı sabit kıymet listesi ibraz edilmiştir. İbraz edilmiş olan liste üzerinde yapılan incelemelerde muhasebe/amortisman kayıtları ile eşleştirilmiş olan makine teçhizatlar Mülkiyet Hakkı Grubu Kategorisi **A Grubunda (MUHASEBE KAYITLARINDA EŞLEŞTİRMELERİ YAPILMIŞ VE/VEYA FATURASI İBRAZ EDİLMİŞ MAKİNA VE TEÇHİZAT (FATURALI+KAYITLI VE/VEYA FATURASIZ-KAYITLI VE/VEYA FATURALI-KAYITSIZ)** değerlemeye dahil edilmiş olup eşleştirilemeyen makine teçhizat Mülkiyet Hakkı Grubu Kategorisi **D Grubunda (MUHASEBE KAYITLARINDA EŞLEŞTİRMELERİ YAPILAMAMIŞ VE FATURASI İBRAZ EDİLMEMİŞ MAKİNA VE TEÇHİZAT (FATURASIZ+KAYITSIZ)** değerlemeye dahil edilmiştir. Liste üzerinde yapılan incelemelerde değerlendirme tablosu 16.6, 16.7 ve 16.8 sıra nolarında yer alan Forkliftlerin 260 kaydı altında kayıtlı olduğu ve leasing yoluyla temin edildiği görülmüş olup söz konusu makine ve teçhizat Mülkiyet Hakkı Grubu Kategorisi **B Grubunda LEASİNGLİ (LEASİNG KAPSAMINDA EDİNİLMİŞ VE ÖDEMELERİ HENÜZ TAMAMLANMAMIŞ VE FİRMA AKTİFLERİNE DEVİRLERİ YAPILMAMIŞ MAKİNA VE TEÇHİZAT)** değerlemeye dahil edilmiştir.

**Not-1:** Tarafımıza herhangi bir fatura ve/veya yatırım teşvik belgesi ibraz edilmemiş olması nedeniyle değerlendirme konusu makine ve teçhizatlardan teşvik bünyesinde temin edilmiş herhangi bir makine ve teçhizat bulunup bulunmadığı bilinememektedir.

Yukarıda açıklanmış olan hususlar ve diğer faktörler tarafımıza ibraz edilmiş olan belgeler ile bir arada mütala edilmiş ve değerlendirme konusu makine ve teçhizatın mülkiyet hakkı durumu aşağıdaki şekilde klasifike edilmiş ve değerlendirme tablosunda ayrı bir sütunda mülkiyet hakkı durumu numaratajı yapılmıştır. Aşağıda mülkiyet hakkına ilişkin değerlemede kullanılan detaylar açıklanmıştır.



MÜLKİYET HAKKI DURUMU KATEGORİSİ	NUMARATAJIN AÇIKLAMASI
A	MUHASEBE KAYITLARINDA EŞLEŞTİRMELERİ YAPILMIŞ VE/VEYA FATURASI İBRAZ EDİLMİŞ MAKİNA VE TEÇHİZAT (FATURALI+KAYITLI VE/VEYA FATURASIZ-KAYITLI VE/VEYA FATURALI-KAYITSIZ)
B	LEASİNGLİ (LEASİNG KAPSAMINDA EDİNİLMİŞ VE ÖDEMELERİ HENÜZ TAMAMLANMAMIŞ VE FIRMA AKTİFLERİNE DEVİRLERİ YAPILMAMIŞ MAKİNA VE TEÇHİZAT)
C	TARAFIMIZA İBRAZ EDİLEN FATURALARDA VE/VEYA MUHASEBE KAYITLARINDA EŞLEŞTİRİLEBİLEN ANCAK YATIRIM TEŞVİK YOLUYLA TEMİN EDİLMİŞ OLUP, MEVZUATTAKİ 5 YILLIK SÜRESİ HENÜZ DOLMAMIŞ OLAN MAKİNA VE TEÇHİZAT (TEŞVİKLİ MAKİNE TEÇHİZAT)
D	MUHASEBE KAYITLARINDA EŞLEŞTİRMELERİ YAPILAMAMIŞ VE FATURASI İBRAZ EDİLMEMİŞ MAKİNA VE TEÇHİZAT (FATURASIZ+KAYITSIZ)
GENEL TOPLAM	

**Not-2:** Makina ve teçhizatın mülkiyet hakları durumlarına ilişkin olarak yapılmış olan bu klasifikasyonlar neticesinde herhangi bir tasarrufa konu edilip edilmemelerine ve/veya hangilerinin bir tasarrufa konu edileceğine, hangilerinin edilmeyeceğine ilişkin takdir talep sahibi rapor kullanıcısının inisiyatifine bırakılmıştır.

Değerleme raporu Bilecik İli, Merkez İlçesi, Hürriyet 1.Osb Mahallesi, Ata Bulvarı, No: 16 adresi üzerindeki Granit Seramik Yer, Duvar ve Dış Cephe Karosu ile Merdiven Basamağı Üretim Tesisinde yer alan Makine, Teçhizat ve Ekipmanların Piyasa Değerinin Türk Lirası cinsinden belirlenmesi amacıyla hazırlanmıştır. Bu değerlendirme raporu; Makine Mühendisi Fatma Asude HARMAN (SPK Lisans No: 411106) tarafından hazırlanmış olup Sorumlu Değerleme Uzmanlarımızdan Berrin KURTULUŞ SEVER (SPK Lisans No: 401732) tarafından büro çalışması şeklinde kontrol edilmiştir.

Değerleme (mahal tespitleri) 03.05.2024 tarihinde yapılmış olup, söz konusu makine, teçhizat ve ekipmanların 31.03.2024 tarihli değeri aşağıdaki şekilde tahmin ve takdir edilmiştir:



MÜLKİYET HAKKI DURUMU KATEGORİSİ	NUMARATAJIN AÇIKLAMASI	PİYASA DEĞERİ (TL)
A	MUHASEBE KAYITLARINDA EŞLEŞTİRMELERİ YAPILMIŞ VE/VEYA FATURASI İBRAZ EDİLMİŞ MAKİNA VE TEÇHİZAT (FATURALI+KAYITLI VE/VEYA FATURASIZ-KAYITLI VE/VEYA FATURALI-KAYITSIZ)	730.480.000 ₺
B	LEASİNGLİ (LEASİNG KAPSAMINDA EDİNİLMİŞ VE ÖDEMELERİ HENÜZ TAMAMLANMAMIŞ VE FİRMA AKTİFLERİNE DEVİRLERİ YAPILMAMIŞ MAKİNA VE TEÇHİZAT)	7.260.000 ₺
C	TARAFIMIZA İBRAZ EDİLEN FATURALARDA VE/VEYA MUHASEBE KAYITLARINDA EŞLEŞTİRİLEBİLEN ANCAK YATIRIM TEŞVİK YOLUYLA TEMİN EDİLMİŞ OLUP, MEVZUATTAKİ 5 YILLIK SÜRESİ HENÜZ DOLMAMIŞ OLAN MAKİNA VE TEÇHİZAT (TEŞVİKLİ MAKİNE TEÇHİZAT)	0 ₺
D	MUHASEBE KAYITLARINDA EŞLEŞTİRMELERİ YAPILMAMIŞ VE FATURASI İBRAZ EDİLMEMİŞ MAKİNA VE TEÇHİZAT (FATURASIZ+KAYITSIZ)	11.890.000 ₺
GENEL TOPLAM		749.630.000 ₺

**Not-1:** Takdir olunan değerler, raporun muhtelif bölümlerinde detaylı açıklanmış olan satış şartlarının gerçekleşmesi halindeki durum/lar içindir. Makinaların öngörülen satış süresi, satış şartları, lokasyonları ve fiziki-mekanik çalışabilme v.b. faktörlerde herhangi bir değişiklik olması halinde, takdir olunmuş olan değerlerden daha düşük bedeller ile alıcı bulabileceği düşünülmektedir.

**Not-2:** Belirlenen ekspertiz değerine KDV dahil değildir. Yapılacak işlem türüne göre KDV tutarının eklenmesi gerekir.

**Not-3:** 31.03.2024 Tarihi İtibariyle T.C.M.B. gösterge nitelikli döviz satış kuru 1.USD=32.3436 ve 1.EURO = 34.8650 olarak kabul edilmiştir.

Raporumuzu bilgi ve incelemelerinize sunarız.

Saygılarımızla

**Reel Gayrimenkul Değerleme A.Ş.**



## UYGUNLUK BEYANI

Hazırlanan değerlendirme raporu için aşağıdaki hususları beyan ederiz;

- ❖ Aşağıdaki raporda sunulan bulguların değerlendirme uzmanının bildiği kadarıyla doğru olduğunu,
- ❖ Analiz ve sonuçların sadece belirtilen varsayımlar ve koşullarla sınırlı olduğunu,
- ❖ Değerleme uzmanının değerlendirme konusunu oluşturan varlıklarla herhangi bir ilgisi olmadığını,
- ❖ Değerleme uzmanının ücretinin raporun herhangi bir bölümüne bağlı olmadığını,
- ❖ Değerleme çalışmasının ahlaki kural ve performans standartlarına göre gerçekleştiğini,
- ❖ Değerleme uzmanının mesleki eğitim şartlarına haiz olduğunu,
- ❖ Değerleme çalışmasının gerçekleştirildiği müşteriyle aramızda herhangi bir çıkar çatışması olmadığını,
- ❖ Değerleme uzmanının değerlemesi yapılan varlıkların niteliği ve türü konusunda daha önceden deneyimi olduğunu,
- ❖ Değerleme uzmanının varlıkları kişisel olarak denetlediğini,
- ❖ Raporda belirtilenlerin haricinde hiç kimsenin bu raporun hazırlanmasında mesleki bir yardımda bulunmadığını,
- ❖ Değerleme raporunun teminat amaçlı işlemlerde kullanılmak üzere hazırlanmamış olup Uluslararası Değerleme Standartları (IVS) kapsamında düzenlendiğini,
- ❖ Yerinde yapılan görsel incelemelerde varlıkların çevreye olumsuz bir etkisi olmadığı gözlemlenmiştir. Bu nedenle çevresel olumsuz bir etki olmadığı varsayılarak değerlendirme çalışması yapıldığını,
- ❖ Değerleme konusu varlıklarda herhangi bir takyidat ve/veya hukuki sorun olmadığı; bu tür bir sorun varsa dahi bu sorunların çözüleceğinin varsayıldığını,
- ❖ Değerleme raporunda kullanılan verilerin ve yöntemlerin güvenilir, adil, uygun ve makul olduğuna,
- ❖ Sermaye Piyasası Kurulunun 11.04.2019 tarih ve 21/500 sayılı kararı uyarınca "Gayrimenkul Dışındaki Varlıkların Sermaye Piyasası Mevzuatı Kapsamındaki Değerlemelerinde Uyulacak Esaslar"da belirtilen niteliklere sahip bulunduğu ve bağımsızlık ilkelerine uyulduğunu,
- ❖ Bu değerlendirme raporunun 31.08.2019 tarih 30874 sayılı Resmi Gazete'de yayımlanan Sermaye Piyasasında Faaliyette Bulunacak Gayrimenkul Değerleme Kuruluşları Hakkında Tebliğ'in 1. Maddesinin 2. Fıkrası kapsamında hazırlandığını,
- ❖ Bu değerlendirme çalışmasının Sermaye Piyasası Kurulu'nun (Kurul) III.62-1 sayılı "Sermaye Piyasasında Değerleme Standartları Hakkında Tebliğ"i gereği Uluslararası Değerleme Standartları (UDS) kapsamında yürütüldüğünü ve tüm yönleriyle ilgili standartlara uygun olduğunu beyan ederiz.



## İçindekiler

1.	RAPOR BİLGİLERİ.....	8
1.1	Rapor Tarihi ve Numarası .....	8
1.2	Rapor Türü .....	8
1.3	Raporu Hazırlayanlar ile Sorumlu Değerleme Uzmanı Adı Soyadı .....	8
1.4	Değerleme Tarihi.....	8
1.5	Dayanak Sözleşmesi ve Numarası .....	8
1.6	Değerleme Çalışmasını Olumsuz Yönde Etkileyen Faktörler.....	8
1.7	Değerleme Çalışmasının Kapsamı .....	9
1.8	Müşteri Taleplerinin Kapsamı ve Getirilen Sınırlamalar .....	9
1.9	Değerleme Konusu Makine Parkının Şirketimiz Tarafından Daha Önceki Tarihlerde Yapılan Son Üç Değerlemeye İlişkin Bilgiler .....	9
1.10	Şirket Bilgileri .....	9
1.11	Müşteri Bilgileri .....	9
2.	DEĞERLEMeye KOnu Varlıkların Konumlu Olduğu Tesİse İlişkin Bilgiler ve Varlıkların MÜLKİYET BİLGİLERİ .....	10
2.1	Tesisin Ulaşım Tarifi ve Krokisi.....	10
2.2	Tesis Tapu Bilgileri, Takyidatlar ve Taşınır Rehin Sicili İncelemesi.....	11
2.3	Kapasite Bilgileri.....	17
2.4	Makine ve Ekipmanların Mülkiyet Hakları .....	17
3.	EKONOMİK VERİLER VE SEKTÖR BİLGİLERİ .....	19
3.1	Ekonomik Veriler .....	19
3.2	Sektör Bilgileri .....	22
4.	DEĞERLEMEDE KULLANILAN YAKLAŞIMLARIN ANALİZİ .....	25
4.1	Değerleme Yaklaşımları .....	25
4.2	Değer Tanımları.....	26
4.2.1.	Adil Piyasa Değeri (Pazar Değeri) .....	26
4.2.2.	Makul Değer .....	27
4.2.3.	Yatırım Değeri/Bedeli .....	27
4.2.4.	Sinerji Değeri .....	28
4.2.5.	Tasfiye Değeri .....	28
4.3	Değerlemede Kullanılan Yaklaşımların Analizi ve Bu Yaklaşımların Seçilme Nedenleri .....	29
4.4	Varlıkların Değerine Etken Faktörler .....	40
4.5	Varlıkların Fiziksel ve Fonksiyonel Genel Özellikleri.....	40
4.6	Makinelerin Başka Sektörde kullanıp kullanılmayacağına, taşınabilirliğine, demode hızına, Çalışmasına ve Orijinalliğine İlişkin Analizler.....	40
5.	ANALİZ SONUÇLARININ DEĞERLENDİRİLMESİ VE SONUÇ.....	41
5.1	Sorumlu Değerleme Uzmanının Sonuç Cümlesi .....	41
5.2	Nihai Değer Takdiri .....	41
6.	EKLER.....	43
6.1	Değerleme Konusu Makine, Teçhizat ve Ekipman Listesi (Değerleme Tablosu) .....	43
6.2	Fotoğraflar.....	44
6.3	Kapasite Raporu .....	59
6.4	Amortisman Listesi .....	70
6.5.	Değerleme Uzmanlarının Lisans ve Tecrübe Belgeleri.....	176



## **1. RAPOR BİLGİLERİ**

### **1.1 Rapor Tarihi ve Numarası**

Bu değerlendirme raporu, Seranit Granit Seramik Sanayi ve Ticaret Anonim Şirketi için şirketimiz tarafından 10.05.2024 tarihinde, SRS-2405024 rapor numarası ile tanzim edilmiştir.

### **1.2 Rapor Türü**

Bu rapor, Bilecik İli, Merkez İlçesi, Hürriyet 1.Osb Mahallesi, Ata Bulvarı, No: 16 adresi üzerindeki Granit Seramik Yer, Duvar ve Dış Cephe Karosu ile Merdiven Basamağı Üretim Tesisinde Yer Alan Makine, Teçhizat ve Ekipmanların 31.03.2024 tarihli Piyasa Değerinin Türk Lirası cinsinden belirlenmesi amacıyla hazırlanan makine değerlendirme raporudur.

Bu değerlendirme raporu, Uluslararası Değerleme Standartları doğrultusunda tanzim edilmiş olup, 31.08.2019 tarih 30874 sayılı Resmi Gazete'de yayımlanan Sermaye Piyasasında Faaliyette Bulunacak Gayrimenkul Değerleme Kuruluşları Hakkında Tebliğ'in 1. Maddesinin 2. Fıkrası kapsamında hazırlanmıştır.

Şirketimizin yazılı onayı olmaksızın bu raporun tamamen veya kısmen yayımlanması, raporun veya raporda yer alan değerlendirme rakamlarının ya da değerlendirme faaliyetinde bulunan personelin adlarının veya mesleki niteliklerinin referans verilmesi yasaktır.

### **1.3 Raporu Hazırlayanlar ile Sorumlu Değerleme Uzmanı Adı Soyadı**

Bu değerlendirme raporu, makine parkında yapılan inceleme sonucunda ilgili kişi - kurum - kuruluşlardan elde edilen bilgilerden faydalanılarak, Değerleme Uzmanı Fatma Asude HARMAN (SPK Lisans No: 411106) tarafından hazırlanmış olup Sorumlu Değerleme Uzmanlarımızdan Berrin KURTULUŞ SEVER (SPK Lisans No: 401732) tarafından hazırlanmıştır. Üçüncü taraflarca sağlanan bilgilerin güvenilirliği uzman tarafından farklı kaynaklardan teyit edilerek, sektörel araştırmalar yapılarak kontrol edilmiştir.

### **1.4 Değerleme Tarihi**

Bu değerlendirme raporu için, şirketimizin değerlendirme uzmanları 03.05.2024 değerlendirme tarihinde çalışmalara başlamış ve 10.05.2024 tarihine kadar raporu hazırlamışlardır. Bu süreçte makine parkında gerekli saha incelemeleri ve ofis çalışması yapılmıştır.

### **1.5 Dayanak Sözleşmesi ve Numarası**

Bu değerlendirme raporu, şirketimiz ile Seranit Granit Seramik Sanayi ve Ticaret Anonim Şirketi arasında tarafların hak ve yükümlülüklerini belirleyen 02.05.2024 Tarihli sözleşme hükümlerine bağlı kalınarak hazırlanmıştır.

### **1.6 Değerleme Çalışmasını Olumsuz Yönde Etkileyen Faktörler**

Değerleme çalışmasını genel anlamda olumsuz yönde etkileyen bir faktör yoktur.



## 1.7 Değerleme Çalışmasının Kapsamı

Bu rapor, Bilecik İli, Merkez İlçesi, Hürriyet 1.Osb Mahallesi, Ata Bulvarı, No: 16 adresi üzerindeki Granit Seramik Yer, Duvar ve Dış Cephe Karosu ile Merdiven Basamağı Üretim Tesisinde Yer Alan Makine, Teçhizat ve Ekipmanların 31.03.2024 tarihli piyasa değerinin, Türk Lirası cinsinden belirlenmesi amacıyla hazırlanan makine değerlendirme raporudur.

## 1.8 Müşteri Taleplerinin Kapsamı ve Getirilen Sınırlamalar

Müşteri (Seranit Granit Seramik Sanayi ve Ticaret Anonim Şirketi) tarafından; Bilecik İli, Merkez İlçesi, Hürriyet 1.Osb Mahallesi, Ata Bulvarı, No: 16 adresi üzerindeki Granit Seramik Yer, Duvar ve Dış Cephe Karosu ile Merdiven Basamağı Üretim Tesisinde Yer Alan Makine, Teçhizat ve Ekipmanların değerlemesi talep edilmiş olup herhangi bir sınırlama getirilmemiştir. Değerlendirme, makine ve teçhizatın mülkiyet hakkı durumu ile sınıflandırmalar/kategorizasyonlar yapılmak suretiyle tamamlanmıştır.

## 1.9 Değerleme Konusu Makine Parkının Şirketimiz Tarafından Daha Önceki Tarihlerde Yapılan Son Üç Değerlemeye İlişkin Bilgiler

Değerleme konusu makine parkı ile ilgili olarak firmamız tarafından ilgili Sermaye Piyasası mevzuatına göre daha önceki tarihlerde hazırlanmış değerlendirme raporu bulunmamaktadır.

## 1.10 Şirket Bilgileri

### Reel Gayrimenkul Değerleme A.Ş.;

Mecidiyeköy Mah., Büyükdere Caddesi, Raşit Rıza Sokak, Ahmet Esin İş Merkezi, No: 4, Kat: 2,  
Şişli / İSTANBUL

İstanbul Ticaret Odası - Sicil No 527073-474655

Reel Gayrimenkul Değerleme A.Ş. 30.06.2004 tarih, 6082 sayılı Ticaret Sicil Gazetesi'nde yayınlanan ana sözleşmesinde belirtildiği üzere 25.06.2004 tarihinde, ekspertiz ve değerlendirme işlemi yapmak üzere kurulmuştur.

Sermaye Piyasası Kurulu'nun (SPK); 11.08.2006 tarih ve 35/1008 sayılı yazısı ile Sermaye Piyasası Kurulu mevzuatı çerçevesinde değerlendirme hizmeti verecek şirketler listesine, 06.10.2022 tarih ve 58/1477 sayılı Kararı Uyarınca "Makine ve Ekipmanları Değerlemeye Yetkili Kuruluşlar" listesine alınmıştır.

## 1.11 Müşteri Bilgileri

### Seranit Granit Seramik Sanayi ve Ticaret Anonim Şirketi

Sultantepe Mahallesi, Hüseyin Baykara Sokak, No: 1/3, Üsküdar / İSTANBUL

İstanbul Ticaret Odası - Sicil No 278557-0



## 2. DEĞERLEMeye KOnu Varlıkların Konumlu OlduĐu Tesise İliŐkin BİLGİLER VE VARLIKLARIN MÜLKİYET BİLGİLERİ

### 2.1 Tesisin Ulaşım Tarifi ve Krokisi

Değerleme konusu makine, teçhizat ve ekipmanların konumlu olduğu tesis Bilecik İli, Merkez İlçesi, Hürriyet 1.Osb Mahallesi, Ata Bulvarı, No: 16 posta adresinde yer almaktadır. Tesis; İnönü İlçe merkezinden Oklubalı İlçe merkezine devam edilirken sağ kol üzerinde yer almaktadır. ve sağ kol üzerinde yer almaktadır.

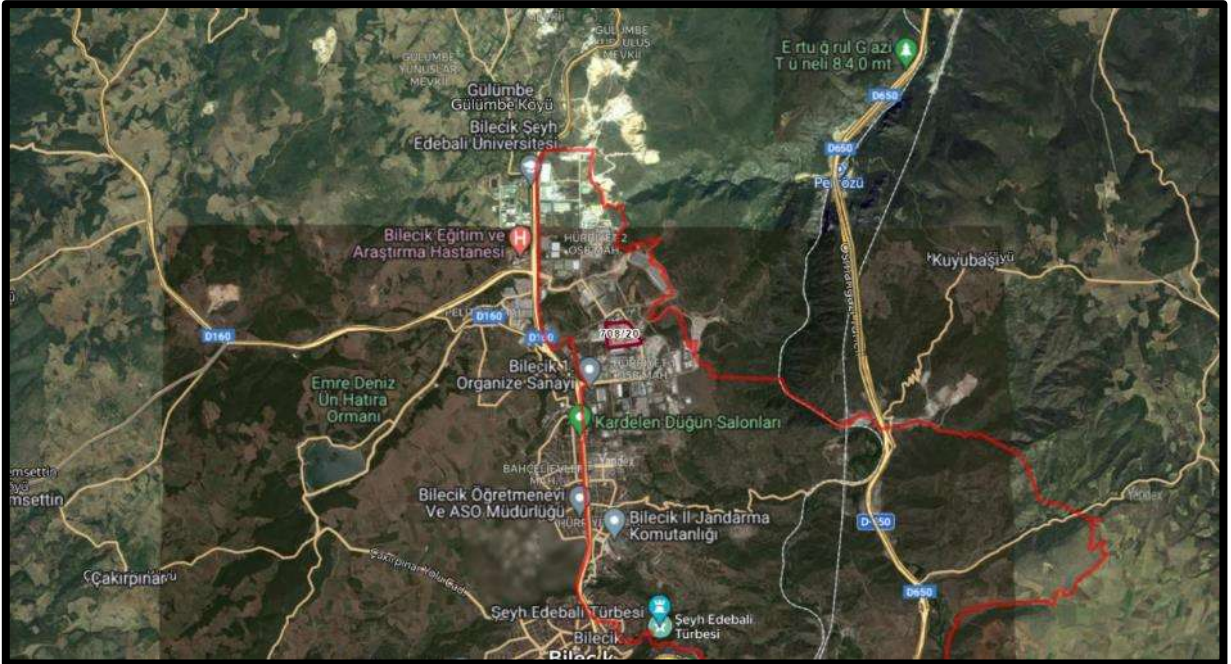

## 2.2 Tesis Tapu Bilgileri, Takyidatlar ve Taşınır Rehin Sicili İncelemesi

Değerleme konusu makine, teçhizat ve ekipmanların konumlu olduğu tesisin tapu bilgilerine ilişkin olarak WEB Tapu Sisteminden edinilmiş olan Takbis Belgesi aşağıda sunulmuştur.

BU BELGE TOPLAM 7 SAYFADAN OLUŞMAKTA DİR BİLGİ AMAÇLIDIR. Tarih: 26-1-2024-08:51

**webtapu**

**Tapu Kaydı (Aktif Malikler için Detaylı - ŞBI var)**

**TAPU KAYIT BİLGİSİ**

Zemin Tipi:	AnaTaşınmaz.	Ada/Parsel:	708/20
Taşınmaz Kimlik No:	131142820	AT Yüzölçümü(m2):	102496.76
il/ilçe:	BİLECİK/MERKEZ	Bağımsız Bölüm Nitelik:	
Kurum Adı:	Bilecik	Bağımsız Bölüm Brüt Yüzölçümü:	
Mahalle/Köy Adı:	HÜRRİYET Mah.	Bağımsız Bölüm Net Yüzölçümü:	
Mevkii:	KAVALCIYERİ	Blok/Kat/Giriş/BBNo:	
Cilt/Sayfa No:	46/4521	Arsa Pay/Payda:	
Kayıt Durum:	Aktif	Ana Taşınmaz Nitelik:	ÇELİK İŞLETME BİNASI,3 ADET DEPO,2 ADET FABRİKA BİNASI MÜŞTEMLATİ,5 KATLI İDARİ BİNASI,DEKOR BİNASI,SOSYAL TESİSLER VE ARSASI

**TAŞINMAZA AİT ŞERH BEYAN İRTİFAK BİLGİLERİ**

Ş/B/i	Açıklama	Malik/Lehtar	Tesis Kurum Tarih-Yevmiye	Terkin Sebebi-Tarih-

1 / 7

Beyan	Diğer (Konusu: BİLECİK KADASTRO MÜDÜRLÜĞÜNÜN 18/11/2020 TARİH VE 3041208 SY.YZ. İLE BU PARSELİN 265,52 M2 LİK KISMI 1559 ADA 1 NOLU ORMAN PARSELİ SINIRI İÇERİSİNDE KALMAKTADIR. ) Tarih: - Sayı: - ( Şablon: Diğer)	(SN:6972814) BİLECİK KADASTRO MÜDÜRLÜĞÜ VKN:	Bilecik - 15-01-2021 13:08 - 520	Yevmiye
Beyan	Diğer (Konusu: Bu parselin 285,52 m2 lik kısmı 1559 ada 1 nolu Orman Parseli sınırı içerisinde kalmaktadır. ) Tarih: - Sayı: - ( Şablon: Diğer)	(SN:6972814) BİLECİK KADASTRO MÜDÜRLÜĞÜ VKN:	Bilecik - 11-11-2020 12:16 - 13145	

**TEFERRUAT BİLGİLERİ**

Sistem No	Tip	Tanım	Adet	Değer	Tesis Kurum Tarih-Yevmiye
1225383	21/08/2005 TARİH 2581 YEVMIYE NOLU TEFERRUAT LİSTESİ SAYFA DOSYASINDADIR.	21/08/2005 TARİH 2581 YEVMIYE NOLU TEFERRUAT LİSTESİ SAYFA DOSYASINDADIR.		Eski Türk Lirası	

**MÜLKİYET BİLGİLERİ**

(Hisse) Sistem No	Malik	El Birliği No	Hisse Pay/ Payda	Metrekare	Toplam Metrekare	Edinme Sebebi-Tarih-Yevmiye	Terkin Sebebi-Tarih-Yevmiye
787002673	(SN:7637054) SERANİT GRANİT SERAMİK SANAYİ VE TİCARET ANONİM ŞİRKETİ V	-	1/1	102496.76	102496.76	Kadastro Parselinde Birleştirme 20-10-2005 2336	-

2 / 7



**MÜLKİYETE AİT ŞERH BEYAN İRTİFAK BİLGİLERİ**

Ş/B/İ	Açıklama	Kısıtlı Malik (Hisse) Ad Soyad	Malik/Lehtar	Tesis Kurum Tarih-Yevmiye	Terkin Sebebi-Tarih-Yevmiye
Beyan	Katılımcılara geri alım hakkı şerhi kaldırılarak tapu verilmesi durumunda tapu kaydına taşınmazın icra yoluyla satışı dahil 3. kişilere devrinde osb den uygunluk görüşü alınması zorunludur. Bu durumda eski katılımcının vermiş olduğu taahhütler yeni alıcı tarafından da aynen kabul edilmiş sayılır.	SERANİT GRANİT SERAMİK SANAYİ VE TİCARET ANONİM ŞİRKETİ VKN		Bilecik - 18-02-2009 14.01 - 764	

**MÜLKİYETE AİT REHİN BİLGİLERİ**

3 / 7

**İpotek**

Alacaklı	Mühterek Mi?	Borç	Faiz	Derece Sıra	Süre	Tesis Tarih - Yev
(SN:31) TÜRKİYE HALK BANKASI A.Ş. VKN:4560004685	Evet	13000000.00 USD	%16 akdl	1/0	F.B.K.	Bilecik - 04-11-2011 15:48 - 5938
<b>İpoteğin Konulduğu Hisse Bilgisi</b>						
Taşınmaz	Hisse Payı/Payda	Borçlu Malik	Malik Borç	Tescil Tarih - Yev	Terkin Sebebi Tarih Yev	
Bilecik - HÜRRİYET Mah. - (Aktif) - 708 Ada - 20 Parsel	1/1	(SN:7637054) SERANİT GRANİT SERAMİK SANAYİ VE TİCARET ANONİM ŞİRKETİ V	13000000.00 USD	Bilecik - 04-11-2011 15:48 - 5938		

4 / 7

İpotek						
Alacaklı	Müşterek Mi?	Borç	Falız	Derece Sıra	Süre	Tesis Tarih - Yev
(SN:893659) ALBARAKA TÜRK KATILIM BANKASI A.Ş. VKN:0470008702	Evet	70000000.00 TL	Faizsiz	2/0	F.B.K.	Bilecik - 21-05-2012 15:12 - 2755
İpoteğin Konulduğu Hisse Bilgisi						
Taınmaz	Hisse Pay/ Payda	Borçlu Malik	Malik Borç	Tescil Tarih - Yev	Terkin Sebebi Tarih Yev	
Bilecik - HÜRRIYET Mah. - (Aktif) - 708 Ada - 20 Parsel	1/1	(SN:7637054) SERANİT GRANİT SERAMİK SANAYİ VE TİCARET ANONİM ŞİRKETİ V	70000000.00 TL	Bilecik - 21-05-2012 15:12 - 2755		

5 / 7

İpotek						
Alacaklı	Müşterek Mi?	Borç	Falız	Derece Sıra	Süre	Tesis Tarih - Yev
(SN:31) TÜRKİYE HALK BANKASI A.Ş. VKN:4560004685	Evet	85000000.00 TL	%22 değişken	3/0	F.B.K.	Bilecik - 03-12-2020 15:55 - 14378
İpoteğin Konulduğu Hisse Bilgisi						
Taınmaz	Hisse Pay/ Payda	Borçlu Malik	Malik Borç	Tescil Tarih - Yev	Terkin Sebebi Tarih Yev	
Bilecik - HÜRRIYET Mah. - (Aktif) - 708 Ada - 20 Parsel	1/1	(SN:7637054) SERANİT GRANİT SERAMİK SANAYİ VE TİCARET ANONİM ŞİRKETİ V	85000000.00 TL	Bilecik - 03-12-2020 15:55 - 14378		

6 / 7

İpotek						
Alacaklı	Mühterek Mi?	Borç	Falız	Derece Sıra	Süre	Tesis Tarih - Yev
(SN:31) TÜRKİYE HALK BANKASI A.Ş. VKN:4560004685	Evet	100000000.00 TL	%28	4/0	F.B.K.	Bilecik - 22-12-2022 17:00 - 24553
İpoteğin Konulduğu Hisse Bilgisi						
Taşınmaz	Hisse Pay/ Payda	Borçlu Malik	Malik Borç	Tescil Tarih - Yev	Terkin Sebebi Tarih Yev	
Bilecik - HÜRRİYET Mah. - (Aktif) - 708 Ada - 20 Parsel	1/1	(SN:7637054) SERANİT GRANİT SERAMİK SANAYİ VE TİCARET ANONİM ŞİRKETİ V	100000000.00 TL	Bilecik - 22-12-2022 17:00 - 24553		

Bu belgeyi akıllı telefonunuzdan karekod tarama programları ile aşağıdaki barkodu taratarak;  
veya Web Tapu anasayfasından (<https://webtapu.tkgm.gov.tr> adresinden) **HpbYXdml4C** kodunu Online İşlemler alanına yazarak doğrulayabilirsiniz.



7 / 7

Yukarıdaki takyidat bilgilerinden görülebileceği üzere; makina ve teçhizatın konumlu olduğu tesisin tapu kayıtları üzerinde "**21/08/2005 Tarih 2581 Yevmiye Nolu Teferruat Listesi Sayfa Dosyasındadır.**" şeklinde düzenlenmiş olan teferruat kaydı bulunmaktadır. Bu kayıt sadece ana başlık olarak belirtilmiş olup detay bulunmamaktadır. İlgili kaydın detayına ulaşabilmek amacıyla ilgili Tapu Sicil Müdürlüğü'nde kütük ve arşiv dosyası üzerinde incelemesi yapılmak istenmiş ancak ilgili müdürlüğün çalışma prensipleri gereği herhangi bir inceleme yapılamamıştır. Bu nedenle ilgili teferruat kaydının değerlendirme konumuz olan makina ve teçhizatların herhangi birini kapsayıp kapsamadığının tespiti mümkün olmamıştır. Ayrıca ilgili teferruat kaydı harinceki taşınmazın tapu kayıtları üzerindeki diğer takyidatlarında makine ve teçhizatı kapsayıp kapsamadığı bilinmemektedir.

Ayrıca tares sisteminde firma Mersis Numaraları 0761003730200024 (Seranit Granit Seramik Sanayi ve Ticaret Anonim Şirketi), 0761003730200021 (Seranit Granit Seramik Sanayi ve Ticaret Anonim Şirketi Bilecik Şubesi) ve 0761003730200023 (Seranit Granit Seramik Sanayi ve Ticaret Anonim Şirketi Bilecik İkinci Şubesi) ile yapmış olduğumuz (aşağıda ekran görüntüleri sunulmuştur) şifahi incelemelere göre makineler üzerinde herhangi bir rehin bulunmamaktadır.

Firma Bilgileri		
<b>Unvan</b>	<b>Kuruluş Tarihi</b>	<b>Firma Durumu</b>
SERANIT GRANİT SERAMİK SANAYİ VE TİCARET ANONİM ŞİRKETİ	03-09-1991	Aktif
<b>Mersis No</b>	<b>Vergi Dairesi / No</b>	<b>Ticaret Sicil No / Dosya No</b>
0761003730200024	BÜYÜK MÜKELLEFLER VERGİ DAİRESİ BAŞKANLIĞI / 7610037302	278557-0
<b>Firma Türü</b>	<b>Ticaret Sicili Müdürlüğü</b>	<b>Şehir</b>
PAY SAHİBİ SAYISI BIRDEN FAZLA ANONİM ŞİRKET	İSTANBUL TİCARET SİCİLİ MÜDÜRLÜĞÜ	İSTANBUL
<b>Toplam Sermaye</b>	<b>Firma Adres Bilgisi</b>	<b>Elektronik Tebligat Adresi</b>
300000000.00 TL	SULTANTEPE MAHALLESİ HÜSEYİN BAYKARA SK. NO: 1/3 ÜSKÜDAR/İSTANBUL	25999-83279-62625

**Taşınır RehİN Sicil Sorgulama (TARİS)**

RehİN Veren Kimlik No Tür: **MERSİS Numarası**

MERSİS No: 0761003730200024 **Mersis Sorgula**

**\*Mersis Sorgula\* ile kişinin eski Mersis Numarası olup olmadığını sorgulayabilir, var ise bu numaradan da Taşınır RehİN Sicil Sorgulama işlemi yapabilirsiniz.Mersis Numarasının değişmiş olması ihtimaline karşın TC Kimlik Numarası ve/veya Vergi Numarası ile de ikinci bir sorgu yapılması önerilir.**

**Taşınır RehİN Sicil Sorgula**

RehİN Durumu :

Tescil Detayları		
Varlık Türü	Özellik	Müstakbel
Kayıt Bulunmadı!		

**Mersis Sorgula**  
Mersis No : 0761003730200024  
Firma : SERANIT GRANİT SERAMİK SANAYİ VE TİCARET ANONİM ŞİRKETİ  
Eski Mersis No : 0761003730200010  
**Tamam**

**\*RehİN sicil detaylı sorgulamaları için en yakın noteriğe gidiniz.**

**Taşınır RehİN Sicil Sorgulama (TARİS)**

RehİN Veren Kimlik No Tür: **MERSİS Numarası**

MERSİS No: 0761003730200024 **Mersis Sorgula**

**\*Mersis Sorgula\* ile kişinin eski Mersis Numarası olup olmadığını sorgulayabilir, var ise bu numaradan da Taşınır RehİN Sicil Sorgulama işlemi yapabilirsiniz.Mersis Numarasının değişmiş olması ihtimaline karşın TC Kimlik Numarası ve/veya Vergi Numarası ile de ikinci bir sorgu yapılması önerilir.**

**Taşınır RehİN Sicil Sorgula**

RehİN Durumu : **YOK**

Tescil Detayları					
Varlık Türü	Özellik	Müstakbel	Getiri	Tescil Numarası	Düzeltilme
Kayıt Bulunmadı!					

**Uyarı**  
Aradığınız kriterlere ait kayıt bulunamadı.  
**Tamam**

**\*RehİN sicil detaylı sorgulamaları için en yakın noteriğe gidiniz.**

Firma Bilgileri		
<b>Unvan</b>	<b>Kuruluş Tarihi</b>	<b>Firma Durumu</b>
SERANIT GRANİT SERAMİK SANAYİ VE TİCARET ANONİM ŞİRKETİ BİLEÇİK ŞUBESİ	20-03-2006	Aktif
<b>Mersis No</b>	<b>Merkez Vergi Dairesi / No - Şube Vergi Dairesi / No</b>	<b>Ticaret Sicil No / Dosya No</b>
0761003730200021	BÜYÜK MÜKELLEFLER VERGİ DAİRESİ BAŞKANLIĞI / 7610037302 - BOĞAZIÇI KURUMLAR VERGİ DAİRESİ / 7610037302	1575
<b>Firma Türü</b>	<b>Ticaret Sicili Müdürlüğü</b>	<b>Şehir</b>
MERKEZİ TÜRKİYE'DE BULUNAN ŞUBE	BİLEÇİK TİCARET SİCİLİ MÜDÜRLÜĞÜ	BİLEÇİK
<b>Firma Adres Bilgisi</b>		
HURRIYET 1. OSB MAH. ATA BULVARI CAD. NO: 16 İÇ KAPI NO: 1 MERKEZ / BİLEÇİK		

**Taşınır Rehlin Sicil Sorgulama (TAREK)**

Rehin Veren Kimlik No Tür: **MERSİS Numarası**

MERSİS No: **0761003730200021** **Mersis Sorgula**

\*Mersis Sorgula ile kişinin eski Mersis Numarası olup olmadığını sorgulayabilir, var ise bu numaradan da Taşınır Rehlin Sicil Sorgulama işlemi yapabilirsiniz.Mersis Numarasının değişmiş olması ihtimaline karşın TC Kimlik Numarası ve/veya Vergi Numarası ile de ikinci bir sorgu yapılması önerilir.

**Taşınır Rehlin Sicil Sorgula**

Rehin Durumu :

Tescil Detayları			
Verile Tarih	Özellik	Müstakbel	Düzeltilme
Kayıt Bulunamadı!			

**Mersis Sorgula**

Mersis No :0761003730200021  
Firma :SERANIT GRANIT SERAMİK SANAYİ VE TİCARET ANONİM ŞİRKETİ BİLECİK ŞUBESİ  
Eski Mersis No :Kayıt Yok

**Tamam**

\*Rehin sicil detaylı sorgulamaları için en yakın noterliğe gidiniz.

**Taşınır Rehlin Sicil Sorgulama (TAREK)**

Rehin Veren Kimlik No Tür: **MERSİS Numarası**

MERSİS No: **0761003730200021** **Mersis Sorgula**

\*Mersis Sorgula ile kişinin eski Mersis Numarası olup olmadığını sorgulayabilir, var ise bu numaradan da Taşınır Rehlin Sicil Sorgulama işlemi yapabilirsiniz.Mersis Numarasının değişmiş olması ihtimaline karşın TC Kimlik Numarası ve/veya Vergi Numarası ile de ikinci bir sorgu yapılması önerilir.

**Taşınır Rehlin Sicil Sorgula**

Rehin Durumu : **YOK**

Tescil Detayları					
Verile Tarih	Özellik	Müstakbel	Sicil	Tescil Numarası	Düzeltilme
Kayıt Bulunamadı!					

**Uyarı**

Aradığınız kriterlere ait kayıt bulunamadı.

**Tamam**

\*Rehin sicil detaylı sorgulamaları için en yakın noterliğe gidiniz.

**Firma Bilgileri**

<b>Unvan</b>	<b>Kuruluş Tarihi</b>	<b>Firma Durumu</b>
SERANIT GRANIT SERAMİK SANAYİ VE TİCARET ANONİM ŞİRKETİ BİLECİK İKİNCİ ŞUBESİ	14-01-2019	Aktif
<b>Mersis No</b>	<b>Merkez Vergi Dairesi / No - Şube Vergi Dairesi / No</b>	<b>Ticaret Sicil No / Dosya No</b>
0761003730200023	BUYUK MUKELLEFLER VERGI DAİRESİ BAŞKANLIĞI / 7610037302 - BÜYÜK MUKELLEFLER VERGI DAİRESİ BAŞKANLIĞI / 7610037302	2848
<b>Firma Türü</b>	<b>Ticaret Sicili Müdürlüğü</b>	<b>Şehir</b>
MERKEZİ TÜRKİYE' DE BULUNAN ŞUBE	BİLECİK TİCARET SİCİLİ MÜDÜRLÜĞÜ	BİLECİK
<b>Firma Adres Bilgisi</b>		
HÜRRIYET 1.OSB MAHALLESİ 4. CAD. NO: 3/1 MERKEZ/BİLECİK		

**Taşınır Rehlin Sicil Sorgulama (TAREK)**

Rehin Veren Kimlik No Tür: **MERSİS Numarası**

MERSİS No: **0761003730200023** **Mersis Sorgula**

\*Mersis Sorgula ile kişinin eski Mersis Numarası olup olmadığını sorgulayabilir, var ise bu numaradan da Taşınır Rehlin Sicil Sorgulama işlemi yapabilirsiniz.Mersis Numarasının değişmiş olması ihtimaline karşın TC Kimlik Numarası ve/veya Vergi Numarası ile de ikinci bir sorgu yapılması önerilir.

**Taşınır Rehlin Sicil Sorgula**

Rehin Durumu :

Tescil Detayları			
Verile Tarih	Özellik	Müstakbel	Düzeltilme
Kayıt Bulunamadı!			

**Mersis Sorgula**

Mersis No :0761003730200023  
Firma :SERANIT GRANIT SERAMİK SANAYİ VE TİCARET ANONİM ŞİRKETİ BİLECİK İKİNCİ ŞUBESİ  
Eski Mersis No :

**Tamam**

\*Rehin sicil detaylı sorgulamaları için en yakın noterliğe gidiniz.



Tagger Behin Sicil Sorgulama (TARS)

Behin Veren Kimlik No Tür: MERSIS Numarası

MERSIS No: 0761003730200023

Mersis Sorgula

\*Mersis Sorgula ile kişinin eski Mersis Numarası olup olmadığını sorgulayabilir, var ise bu numaradan da Tagger Behin Sicil Sorgulama işlemi yapabilirsiniz.Mersis Numarasının değişmiş olması ihtimaline karşın TC Kimlik Numarası ve/veya Vergi Numarası ile de ikinci bir sorgu yapılması önerilir.

Tagger Behin Sicil Sorgula

Behin Durumu : YOK

Uyarı

Aradığınız kriterlere ait kayıt bulunamadı.

Tamam

Teşcil Detayları

Yarık Türü	Üstlük	Plüskütlü	Getin	Teşcil Numarası	Özellikler
Kayıt Bulunamadı					

\*Behin sicil detaylı sorgulamaları için en yakın noterliğe gidiniz.

### 2.3 Kapasite Bilgileri

Seranit Granit Seramik Sanayi ve Ticaret Anonim Şirketi firma yetkilisinden alınan bilgiye göre şirket 1991 yılında kurularak üretime başlamıştır.

Seranit Granit Seramik Sanayi ve Ticaret Anonim Şirketi Bilecik Şubesi, Bilecik Ticaret ve Sanayi Odası'ndan alınan 11.05.2023 tarihli, 2023/69 sayılı (Geçerlilik Süresi Sonu: 12.05.2024) kapasite raporundan alınan bilgilere göre; Granit Seramik Yer, Duvar ve Dış Cephe Karosu ile Merdiven Basamağı İmalî alanlarında toplam 301 çalışanıyla hizmet verebilecek durumdadır. Günde 8 saatten, 300 gün çalışarak; yıllık aşağıda belirtilen kapasitede üretim yapabilmektedir.

Granit Seramik Yer, Duvar ve Dış Cephe Karosu	6.924.390 m <sup>2</sup>
Merdiven Basamağı	60.063 m <sup>2</sup>
20 x 20 Süpürgelik	26.959 m <sup>2</sup>
60 x 60 Süpürgelik	88.587 m <sup>2</sup>

### 2.4 Makine ve Ekipmanların Mülkiyet Hakları

Değerleme konusu tesiste yer alan makinelerin mülkiyet haklarına ilişkin olarak firma yetkililerinden tarafımıza "Seranit-31.03.2024 Sabit Kıymet Listesi" başlıklı sabit kıymet listesi ibraz edilmiştir. İbraz edilmiş olan liste üzerinde yapılan incelemelerde muhasebe/amortisman kayıtları ile eşleştirilmiş olan makine teçhizatlar Mülkiyet Hakkı Grubu Kategorisi **A Grubunda (MUHASEBE KAYITLARINDA EŞLEŞTİRMELERİ YAPILMIŞ VE/VEYA FATURASI İBRAZ EDİLMİŞ MAKİNA VE TEÇHİZAT (FATURALI+KAYITLI VE/VEYA FATURASIZ-KAYITLI VE/VEYA FATURALI-KAYITSIZ)** değerlemeye dahil edilmiş olup eşleştirilemeyen makine teçhizat Mülkiyet Hakkı Grubu Kategorisi **D Grubunda (MUHASEBE KAYITLARINDA EŞLEŞTİRMELERİ YAPILAMAMIŞ VE FATURASI İBRAZ EDİLMEMİŞ MAKİNA VE TEÇHİZAT (FATURASIZ+KAYITSIZ)** değerlemeye dahil edilmiştir. Liste üzerinde yapılan incelemelerde değerleme tablosu 16.6, 16.7 ve 16.8 sıra nelerde yer alan Forkliftlerin 260 kaydı altında kayıtlı olduğu ve leasing yoluyla temin edildiği görülmüş olup söz konusu makine ve teçhizat Mülkiyet Hakkı Grubu Kategorisi **B Grubunda LEASİNGLİ (LEASİNG KAPSAMINDA EDİNİLMİŞ VE ÖDEMELERİ HENÜZ**



**TAMAMLANMAMIŞ VE FİRMA AKTİFLERİNE DEVİRLERİ YAPILMAMIŞ MAKİNA VE TEÇHİZAT)** değerlemeye dahil edilmiştir.

**Not-1:** Tarafımıza herhangi bir fatura ve/veya yatırım teşvik belgesi ibraz edilmemiş olması nedeniyle değerlendirme konusu makine ve teçhizatlardan teşvik bünyesinde temin edilmiş herhangi bir makine ve teçhizat bulunup bulunmadığı bilinememektedir.

Yukarıda açıklanmış olan hususlar ve diğer faktörler tarafımıza ibraz edilmiş olan belgeler ile bir arada mütaala edilmiş ve değerlendirme konusu makina ve teçhizatın mülkiyet hakkı durumu aşağıdaki şekilde klasifike edilmiş ve değerlendirme tablosunda ayrı bir sütunda mülkiyet hakkı durumu numaratajı yapılmıştır. Aşağıda mülkiyet hakkına ilişkin değerlemede kullanılan detaylar açıklanmıştır.

MÜLKİYET HAKKI DURUMU KATEGORİSİ	NUMARATAJIN AÇIKLAMASI
<b>A</b>	MUHASEBE KAYITLARINDA EŞLEŞTİRMELERİ YAPILMIŞ VE/VEYA FATURASI İBRAZ EDİLMİŞ MAKİNA VE TEÇHİZAT (FATURALI+KAYITLI VE/VEYA FATURASIZ-KAYITLI VE/VEYA FATURALI-KAYITSIZ)
<b>B</b>	LEASİNGLİ (LEASİNG KAPSAMINDA EDİNİLMİŞ VE ÖDEMELERİ HENÜZ TAMAMLANMAMIŞ VE FİRMA AKTİFLERİNE DEVİRLERİ YAPILMAMIŞ MAKİNA VE TEÇHİZAT)
<b>C</b>	TARAFIMIZA İBRAZ EDİLEN FATURALARDA VE/VEYA MUHASEBE KAYITLARINDA EŞLEŞTİRİLEBİLEN ANCAK YATIRIM TEŞVİK YOLUYLA TEMİN EDİLMİŞ OLUP, MEVZUATTAKİ 5 YILLIK SÜRESİ HENÜZ DOLMAMIŞ OLAN MAKİNA VE TEÇHİZAT (TEŞVİKLİ MAKİNE TEÇHİZAT)
<b>D</b>	MUHASEBE KAYITLARINDA EŞLEŞTİRMELERİ YAPILAMAMIŞ VE FATURASI İBRAZ EDİLMEMİŞ MAKİNA VE TEÇHİZAT (FATURASIZ+KAYITSIZ)
<b>GENEL TOPLAM</b>	

**Not-2:** Makina ve teçhizatın mülkiyet hakları durumlarına ilişkin olarak yapılmış olan bu klasifikasyonlar neticesinde herhangi bir tasarrufa konu edilip edilmemelerine ve/veya hangilerinin bir tasarrufa konu edileceğine, hangilerinin edilmeyeceğine ilişkin takdir talep sahibi rapor kullanıcısının inisiyatifine bırakılmıştır.

### 3. EKONOMİK VERİLER VE SEKTÖR BİLGİLERİ

#### 3.1 Ekonomik Veriler

Gayrisafi Yurt İçi Hasıla (GSYH) 2023 yılında %4,5 artmıştır.

Üretim yöntemine göre dört dönem toplamıyla elde edilen yıllık GSYH, zincirlenmiş hacim endeksi olarak (2009=100), 2023 yılında bir önceki yıla göre %4,5 artmıştır.

Üretim yöntemine göre cari fiyatlarla GSYH, 2023 yılında bir önceki yıla göre %75,0 artarak 26 trilyon 276 milyar 307 milyon TL olmuştur.

Kişi başına GSYH 2023 yılında cari fiyatlarla 307 bin 952 TL, ABD doları cinsinden 13 bin 110 olarak hesaplanmıştır.

GSYH'yi oluşturan faaliyetler incelendiğinde; 2023 yılında bir önceki yıla göre zincirlenmiş hacim endeksi olarak; finans ve sigorta faaliyetleri toplam katma değeri %9,0, inşaat %7,8, hizmetler %6,4, diğer hizmet faaliyetleri %4,6, kamu yönetimi, eğitim, insan sağlığı ve sosyal hizmet faaliyetleri %3,8, gayrimenkul faaliyetleri %2,7, bilgi ve iletişim faaliyetleri %1,3, mesleki, idari ve destek hizmet faaliyetleri %1,2 ve sanayi %0,8 artmıştır. Tarım sektörü ise %0,2 azalmıştır.

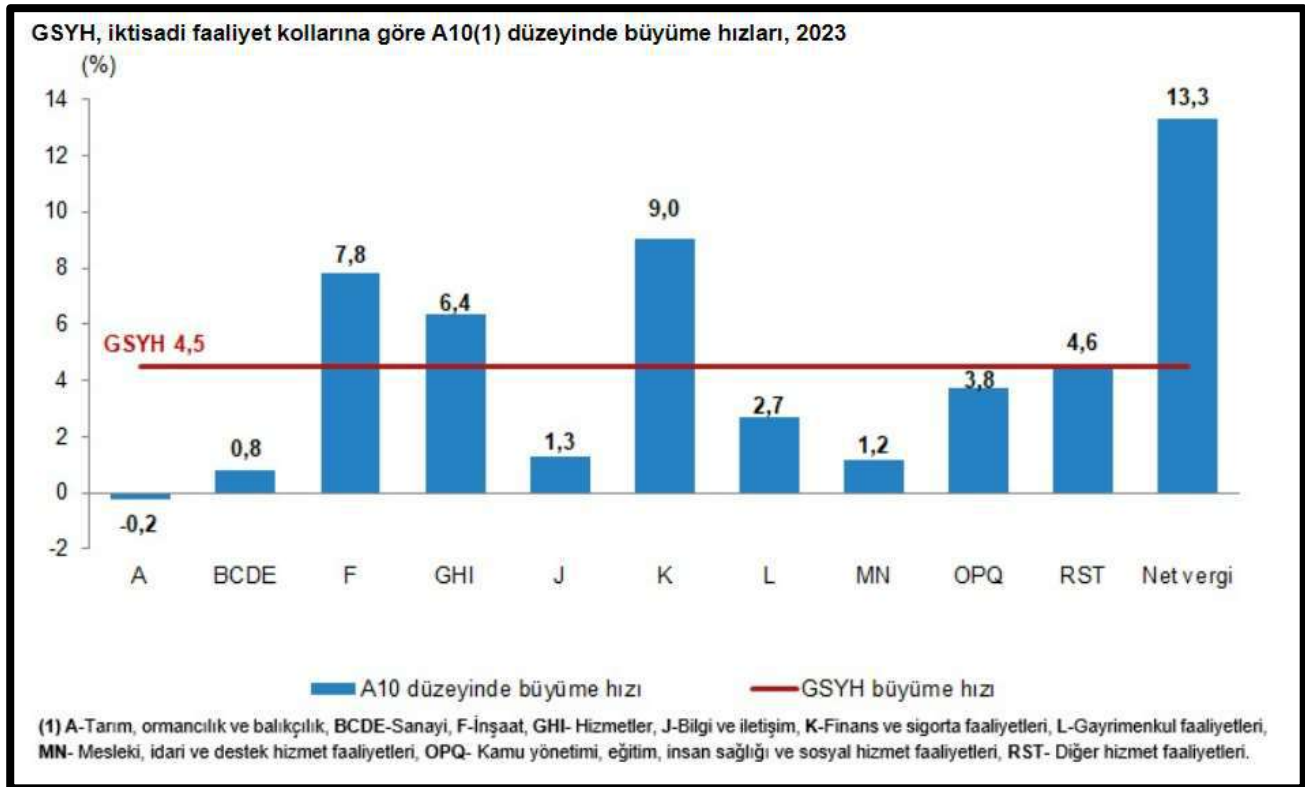

GSYH 2023 yılı dördüncü çeyreğinde %4,0 arttı GSYH 2023 yılının dördüncü çeyrek ilk tahmini; zincirlenmiş hacim endeksi olarak, bir önceki yılın aynı çeyreğine göre %4,0 artmıştır.

Mevsim ve takvim etkilerinden arındırılmış GSYH zincirlenmiş hacim endeksi, bir önceki çeyreğe göre %1,0 artmıştır.



Mevsim ve takvim etkilerinden arındırılmış GSYH zincirlenmiş hacim endeksi, bir önceki çeyreğe göre %1,0 artmıştır. Takvim etkisinden arındırılmış GSYH zincirlenmiş hacim endeksi, 2023 yılının dördüncü çeyreğinde bir önceki yılın aynı çeyreğine göre %4,0 artmıştır.

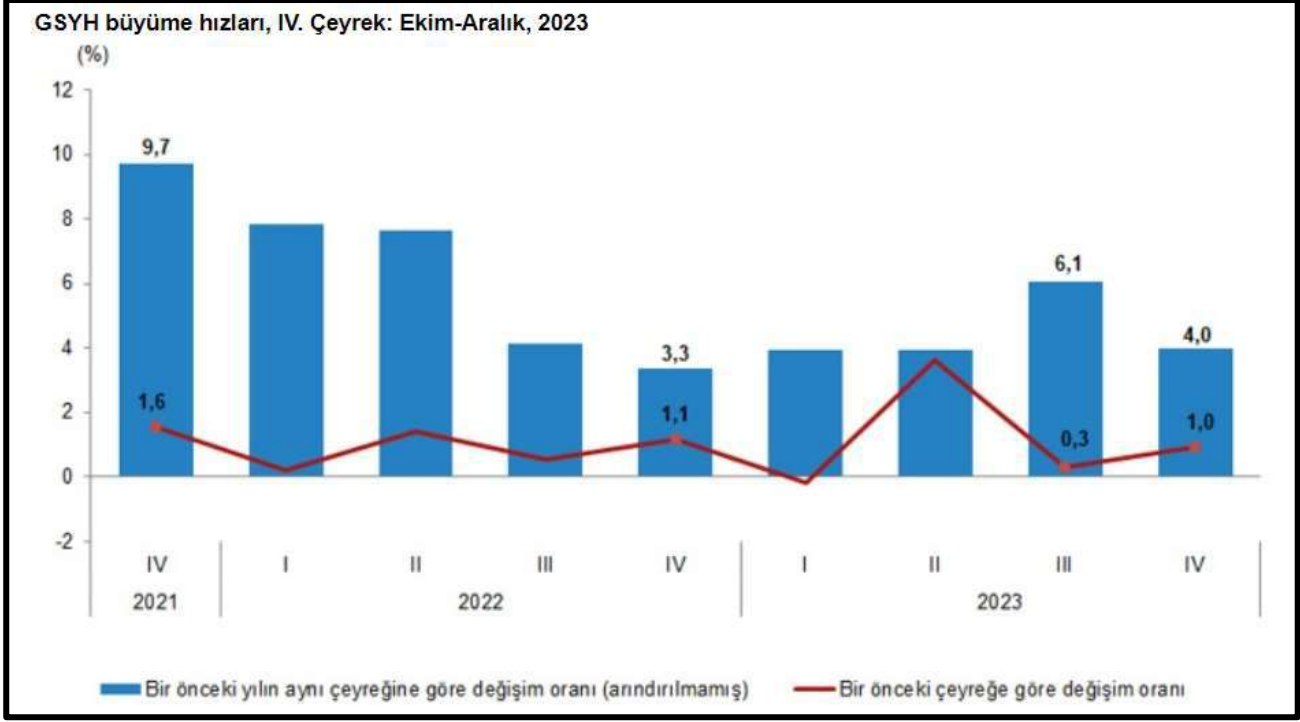

GSYH 2023 yılının dördüncü çeyreğinde cari fiyatlarla 8 trilyon 431 milyar 375 milyon TL olmuştur.

Üretim yöntemiyle Gayrisafi Yurt İçi Hasıla tahmini, 2023 yılının dördüncü çeyreğinde cari fiyatlarla bir önceki yılın aynı çeyreğine göre %75,9 artarak 8 trilyon 431 milyar 375 milyon TL olmuştur. GSYH'nin dördüncü çeyrek değeri cari fiyatlarla ABD doları bazında 304 milyar 402 milyon olarak gerçekleşmiştir.

**GSYH sonuçları, IV. Çeyrek: Ekim-Aralık, 2023**

Yıl	Çeyrek	GSYH			
		Cari fiyatlarla (Milyon TL)	Cari fiyatlarla (Milyon \$)	Zincirlenmiş hacim endeksi	Değişim oranı (%)
2022	Yıllık	15 011 776	905 814	210,9	5,5
	I	2 519 789	181 490	186,9	7,8
	II	3 424 670	219 665	201,6	7,6
	III	4 273 138	242 416	223,8	4,1
	IV	4 794 179	262 243	231,2	3,3
2023	Yıllık	26 276 307	1 118 593	220,4	4,5
	I <sup>(r)</sup>	4 642 146	246 013	194,3	4,0
	II <sup>(r)</sup>	5 506 173	271 669	209,5	3,9
	III <sup>(r)</sup>	7 696 613	296 508	237,4	6,1
	IV	8 431 375	304 402	240,4	4,0

(r) İlgili çeyreklerde revizyon yapılmıştır.

Yerleşik hanehalklarının nihai tüketim harcamaları, 2023 yılında bir önceki yıl zincirlenmiş hacim endeksine göre %12,8 artmıştır. Hanehalkı tüketim harcamalarının GSYH içindeki payı %59,1 olmuştur.

Yerleşik hanehalklarının nihai tüketim harcamaları 2023 yılının dördüncü çeyreğinde bir önceki yılın aynı çeyreğine göre zincirlenmiş hacim endeksi olarak %9,3 artmıştır. Devletin nihai tüketim harcamaları %1,7, gayrisafi sabit sermaye oluşumu ise %10,7 artmıştır.

Bir önceki yıl zincirlenmiş hacim endeksine göre 2023 yılında mal ve hizmet ihracatı %2,7 azalırken ithalatı %11,7 artmıştır. Mal ve hizmet ihracatı, 2023 yılının dördüncü çeyreğinde bir önceki yılın aynı çeyreğine göre zincirlenmiş hacim endeksi olarak %0,2, ithalatı ise %2,7 artmıştır.

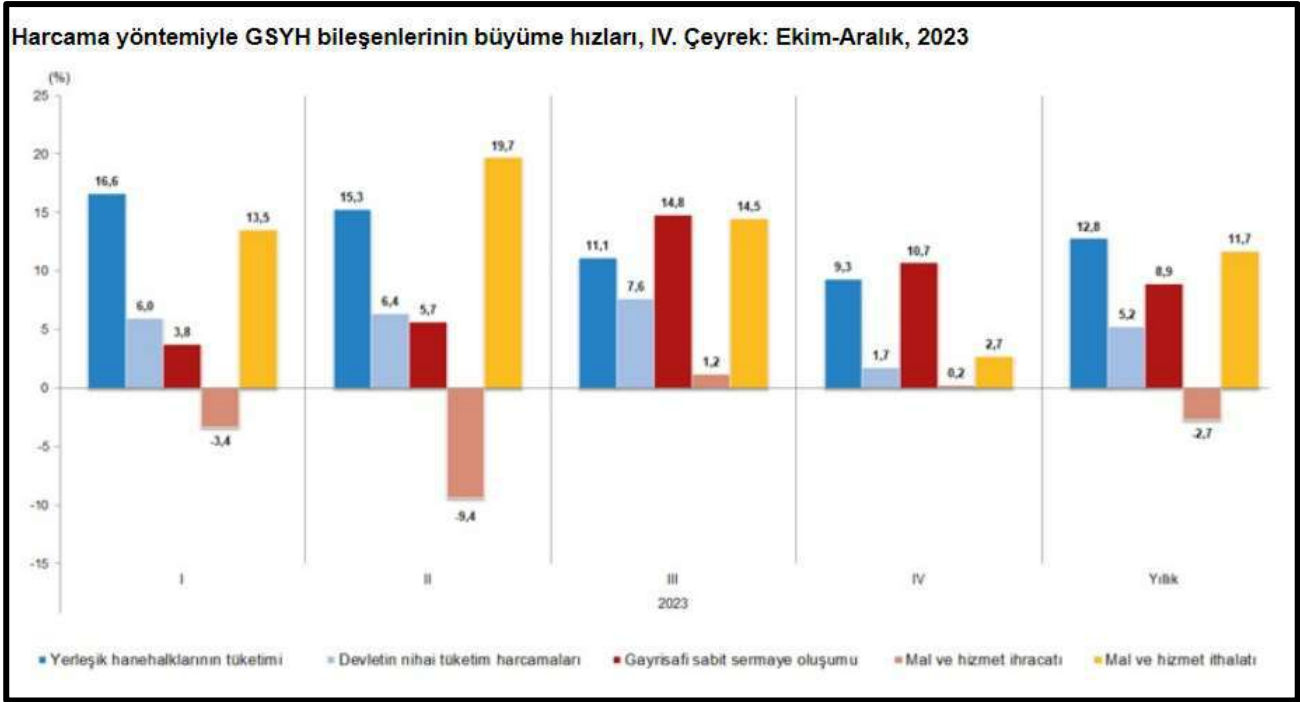

İşgücü ödemeleri 2023 yılında bir önceki yıla göre %116,0 artarken, net işletme artışı/karma gelir %49,2 arttı. 2023 yılının dördüncü çeyreğinde ise işgücü ödemeleri bir önceki yılın aynı çeyreğine göre %107,6 artarken, net işletme artışı/karma gelir %55,0 arttı.

İşgücü ödemelerinin cari fiyatlarla Gayrisafi Katma Değer içerisindeki payı geçen yıl %26,3 iken bu oran 2023 yılında %32,8 oldu. Net işletme artışı/karma gelirin payı ise %53,7 iken %46,3 oldu.

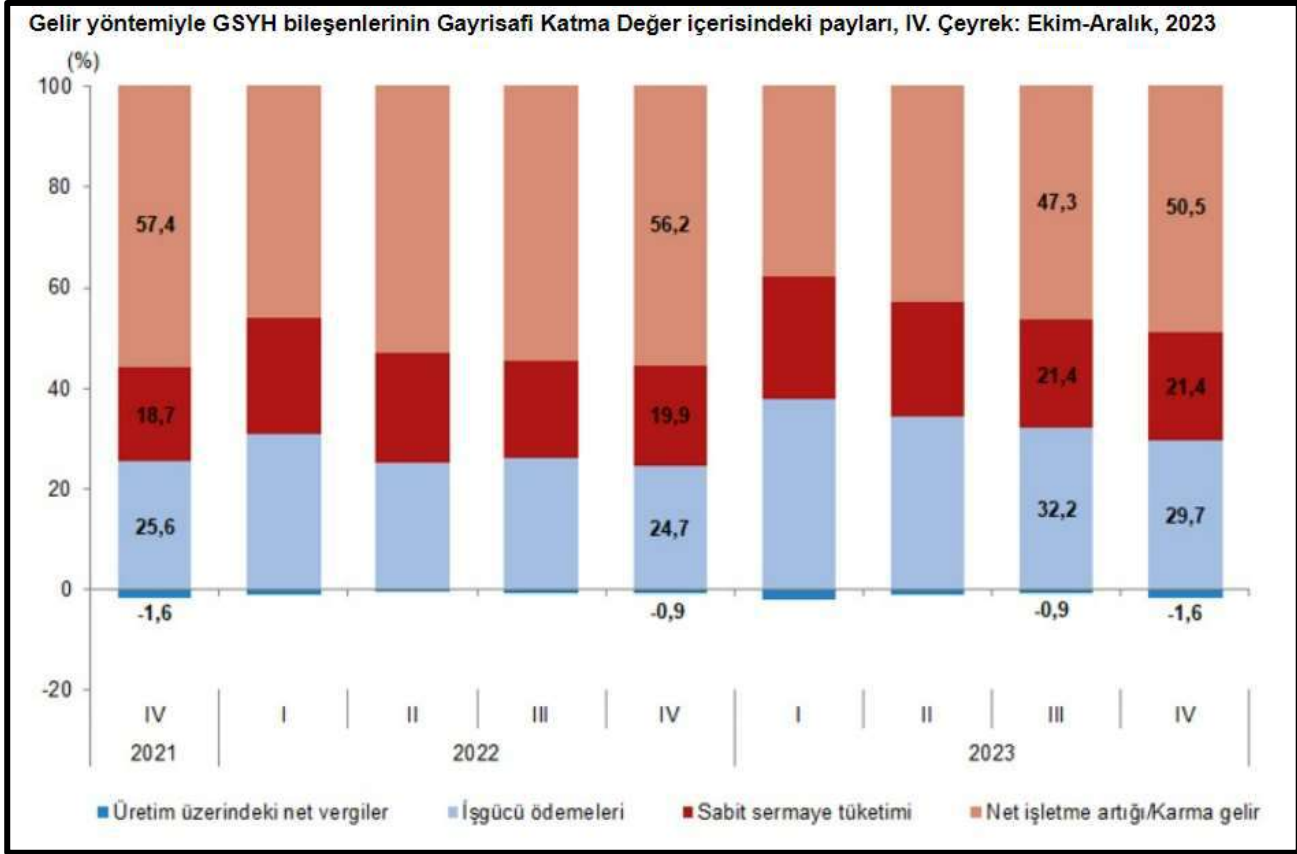

Kaynak: <https://data.tuik.gov.tr/Bulten/Index?p=Donemsel-Gayrisafi-Yurt-Ici-Hasila-IV.-Ceyrek:-Ekim-Aralik-ve-Yillik,-2023-53756>

### 3.2 Sektör Bilgileri

#### Seramik Sektörü

Seramik sektörü; sanayi katma değer açısından ülkemizin önde gelen sektörlerindedir. Keramik sektörünün, ihracatta yerli kaynakları en çok kullanan ve ithal ürünlere bağımlılığı en az olan sektörlerden biri olarak, Türk ekonomisine katkısı oldukça önemlidir.

Seramik sektörü; seramik kaplama malzemeleri, seramik sağlık gereçleri, seramik sofr ve mutfak eşyaları, porselen sofr ve mutfak eşyaları, teknik seramikler, refrakter harç ve tuğlalar ile seramik hammaddeleri alt sektörlerinden oluşan inşaat sektörüne önemli oranda girdi sağlayan bir sanayi dalıdır.

Seramik sektörü, Türkiye'nin en eski ve en hızlı ilerleyen sektörlerinden biridir. Sektör, her geçen yıl ürünlerini geliştirmekte ve ürünlerinin çeşitliliğini artırmaktadır.

Sanayi anlamında 1950'li yıllarda üretime başlayan Türk Keramik Sektörü, 1980'li yıllardan itibaren hızlı bir gelişme içerisine girmiştir. Dünyada kullanılan yeni üretim teknolojileri ve modern seramik üretim hatları ülkemize kurulmuştur.

Türk Keramik Sektörü, yaklaşık 2 milyar ABD dolarlık işlem hacmi ve 1 milyar ABD dolarının üzerindeki ihracatı ile Türkiye'nin önemli endüstrileri arasında yer almaktadır. Keramik sektörü Türkiye ekonomisinde, 40 bin doğrudan, 330 bin dolaylı istihdam sağlamaktadır.

Bugün seramik kaplama malzemeleri üreten firmalar 113 ülkeye, sağlık gereci üreten firmalar ise 95 ülkeye ürünlerini ihraç etmekte, giderek büyüyen üretim kapasitesi, modern teknoloji yatırımları ve yüksek kalite avantajları sayesinde Türk seramik sektörünün dünya pazarlarındaki rekabet gücü de artmaktadır.

Sektörün lokomotif ürün grubu seramik karodur. Türk seramik kaplama malzemeleri sektörü özellikle 1990 yılından sonra yaptığı yatırımlar ile bugün dünya seramik karo üretiminde söz sahibi olmayı başarmıştır. 2020 yılı verilerine göre Türkiye 370 milyon m<sup>2</sup> 'lik üretimi ile seramik kaplama malzemeleri (SKM) üretiminde Avrupa'nın 2. ve dünyanın 7. büyük üreticisi ve aynı zamanda Avrupa'nın 3. ve dünyanın 5. büyük seramik karo ihracatçısı konumundadır.

Türkiye, dünyanın önde gelen sağlık gereci üreten ülkelerinden biridir. Seramik sağlık gereçleri sektörü ülkemize istihdam ve döviz girdisi sağlayan, ülke ekonomisinde etkin ve önemli yeri olan bir sanayi dalıdır. Büyük oranda yerli girdiler kullanan sektör, yüksek ihracat rakamları ile ülkemizin rekabet gücüne katkı sağlayan en önemli sektörlerinden biridir. Ülkemiz seramik sağlık gereçleri (SSG) alanında yaklaşık 22 milyon adet üretim ile Avrupa'nın en büyük seramik sağlık gereçleri üreticisi ve 8 milyon adet ihracatı ile seramik sağlık gereçleri ihracatında miktar olarak Avrupa'da birinci ülkedir.

### **Sektörün Dünya Ekonomisi ve AB Ülkelerindeki Durumu**

Küresel seramik karo pazar büyüklüğünün 2019'da 346,4 milyar ABD doları olduğu ve 2020'de 366,4 milyar ABD dolarına ulaştığı tahmin edilmektedir. Küresel seramik karo pazarının 2020'den 2027'ye kadar yıllık %6,7'lik bir bileşik büyüme oranında büyümesi ve 2027'de 582,68 milyar ABD dolarına ulaşması beklenmektedir. Dünya seramik karo üretimi 2020 yılında 2019'daki 15.827 milyon metrekarelik üretime göre %1,7 oranında artarak 16.093 milyon m<sup>2</sup> 'ye yükselmiştir. Küresel üretimin %74'ünü oluşturan Asya'da üretim %2,8 artarak 11,9 milyar m<sup>2</sup> 'ye ulaşmıştır. Avrupa kıtası 1.856 milyon metrekare üretim ile dünya üretiminin %11,6'sını oluşturmaktadır. Avrupa Birliği'ndeki üretim ise %6,6 düşmüştür (1.304'ten 1.218 milyon metrekareye), AB dışı Avrupa'da ise üretim %11,9 artış ile 638 milyon m<sup>2</sup> 'ye ulaşmıştır. Amerika kıtasında üretim 1.409 milyon metrekareye düşmüştür. 2020'de üretimin %6,1'lik artışla yaklaşık 918 milyon m<sup>2</sup> 'ye ulaştığı tahmin edilen Afrika'da büyüme devam etmiştir. Kıtada liderliğini sürdüren Mısır'ın üretimi 285 milyon m<sup>2</sup> 'ye düşmüştür. Cezayir 185 milyon m<sup>2</sup> 'lik üretim yaparken, Nijerya'nın üretimi 114 milyon m<sup>2</sup> olarak gerçekleşmiştir. Aşağıdaki tabloda dünya seramik karoda üretimindeki ülkeler görülmektedir. Çin, Hindistan ve Brezilya ilk üç üretici iken Türkiye 7. büyük karo üreticisidir.

**Tablo 1: Dünya Seramik Karo Üretici Ülkeleri**

	Üretim, 2019 Milyon m <sup>2</sup>	Üretim, 2020 Milyon m <sup>2</sup>	2020 Dünya Üretimi % Değeri
<b>ÇİN</b>	8.225	8.474	52,7
<b>HİNDİSTAN</b>	1.266	1.320	8,2
<b>BREZİLYA</b>	909	840	5,2
<b>VIETNAM</b>	560	534	3,3
<b>İSPANYA</b>	510	488	3,0
<b>İRAN</b>	398	449	2,8
<b>TÜRKİYE</b>	296	370	2,3
<b>İTALYA</b>	401	344	2,1
<b>ENDONEZYA</b>	347	304	1,9
<b>MISIR</b>	300	285	1,8
<b>TOPLAM</b>	13.212	13.408	83,3
<b>DÜNYA TOPLAMI</b>	15.827	16.093	100

Kaynak: Ceramic World Review

Küresel Seramik Sağlık Gereçleri pazar büyüklüğünün 2020'de 45,27 milyar ABD doları olduğu 2021'de 48,94 milyar ABD dolarına ulaştığı tahmin edilmekte ve %8,43'lük bir yıllık bileşik büyüme oranı ile 2026'ya kadar 73,61 milyar ABD dolarına ulaşması beklenmektedir.



Dünya seramik sofa ve süs eşyaları sektörü büyüklüğü, yaklaşık 40 milyar ABD doları seviyesindedir. Dünya porselen ürünler tüketimi, yıllık ortalama %5 büyümektedir. Porselen ürünlerde tüketim miktarının artmasını sağlayan en önemli hususlar, tüketicilerin gelir seviyesinin artması sonucu porselen ürünlerin günlük hayatta daha çok kullanılmasıdır.

Seramik sofa ve süs eşyaları sektöründe, küresel ihracatın %66'sı Çin tarafından gerçekleştirilmektedir. Porselen ve seramik sofa eşyaları ithalat ve ihracat verileri incelendiğinde görülen en önemli sonuç; ticari faaliyetlerin, Çin, Avrupa Birliği ve Amerika üzerinde yoğunlaşmasıdır.

Refrakter ürünleri üretiminin, yaklaşık %66'sı Çin'de ve %15'i Avrupa kıtasında gerçekleşmektedir. Küresel refrakter ürünleri pazar büyüklüğünün 2020 yılında 23 milyar ABD doları seviyesinde gerçekleştiği tahmin edilmektedir. Refrakter tüketiminin yaklaşık %55'i Asya Pasifik ülkelerinde gerçekleşmektedir. Ardından Amerika ve Avrupa kıtalarındaki tüketim gelmektedir. Refrakter ürünleri tüketiminin yoğun olduğu yerler, demir çelik, çimento ve kireç sanayinin gelişmiş olduğu ülkelerdir.

Teknik seramik sektör büyüklüğünün, 2020 yılında 71 milyar ABD doları seviyesinde gerçekleştiği tahmin edilmektedir. Teknik seramik ürünleri, elektrik, elektronik, endüstriyel uygulamalar, savunma sanayi, tıp ve taşımacılık endüstrilerinde kullanılan ara malzemeler olmaları nedeniyle; ilgili endüstrilerin gelişmiş olduğu, Japonya, Kuzey Amerika ve Batı Avrupa ülkeleri sektöre yön vermektedir. Teknik seramikler için en önemli kullanım alanı, toplam talebin yaklaşık %35'ini oluşturan elektronik ürünlerdir.

Sektörün Türkiyede'ki Durumu;

Seramik sektörü, katma değerli ürün üretmede ve bunu ihraç etmede son derece başarılı bir sektör olup, ülkemizin en başta gelen sektörlerinden bir tanesidir. Çok az ithal girdi ile çok yüklü ihracat yapabilmeye kabiliyetine sahiptir.

Seramik kaplama sanayisi inşaat seramikleri içindeki iki büyük gruptan biri olup Türkiye'nin geleneksel üretici olduğu inşaat malzemesi sanayilerinin başında gelmektedir. Seramik kaplama sanayisi hem ihracat yapmakta hem de yurtiçi ihtiyacın önemli bir bölümünü yurtiçi üretim ile karşılamaktadır. Seramik kaplama üretimi yıllar itibarıyla da kademeli bir artış göstermektedir. 2019 yılındaki gerileme ardından üretim 2020 yılında %25,4 artarak 6,18 milyon tona yükselmiştir. Hem dış hem de iç talepte yılın ikinci yarısında görülen artış üretimi desteklemiştir. Seramik kaplama malzemeleri iç pazarı inşaat sektöründeki büyümeye paralel olarak yıllar itibarıyla sınırlı olmakla birlikte kademeli ve istikrarlı genişlemesini sürdürmüştür. Ancak iç pazarda 2019 yılında önemli bir daralma yaşanmıştır. 2020 yılında ise iç tüketim %30,5 artarak tekrar 248,8 milyon metrekareye yükselmiştir. İç pazar tüketim rakamı içinde stoklar da bulunmaktadır. İç pazardaki tüketim verisi üretim ile ihracat ve ithalat verileriyle hesaplanmakta olup iç tüketime ayrılan miktardır. Ancak bu miktarın belli bir bölümü halen stokta olabilmektedir.

Kaynakça: <https://ramazaninan.com.tr/osto/SeramikSektorRaporu-2021.pdf>

## 4. DEĞERLEMEDE KULLANILAN YAKLAŞIMLARIN ANALİZİ

### 4.1 Değerleme Yaklaşımları

Uluslararası Değerleme Standartları kapsamında üç farklı değerlendirme yaklaşımı bulunmaktadır. Bu yaklaşımlar sırasıyla “Pazar Yaklaşımı”, “Gelir Yaklaşımı” ve “Maliyet Yaklaşımı”dır. Her üç yaklaşımın Uluslararası Değerleme Standartları’nda yer alan tanımları aşağıda yer almaktadır.

#### **Pazar Yaklaşımı**

Motorlu taşıtlar, belirli ofis ekipmanları veya endüstriyel makineler gibi benzer yapıdaki tesis ve ekipman sınıfları için, benzer varlıklara ait yeterli miktarda güncel satış verisi mevcut olabildiğinden, genel olarak pazar yaklaşımı kullanılır. Ancak, birçok tesis ve ekipman türünün spesifik bir amaca yönelik olarak kurulmuş veya üretilmiş olması ve bunların doğrudan satışına ilişkin bilgilerin mevcut olmadığı durumlar nedeniyle, pazar verisinin yeterli veya mevcut olmaması halinde, değer görüşünün gelir yaklaşımına veya maliyet yaklaşımına göre verilmesinde dikkat sarf edilmesi gerekir. Bu durumlarda, değerlemede gelir yaklaşımı veya maliyet yaklaşımından birinin benimsenmesi uygun olabilir.

#### **Gelir Yaklaşımı**

Gelir Yöntemi ile makine ve teçhizatın değerinin belirlenmesinde ölçüt, menkulden elde edilebilecek net gelirdir. Net gelir, gelir getiren menkulün yıllık işletme brüt gelirinden, fiziksel yıpranma vb. nedenlerle oluşan amortismanlar ile makine ve teçhizatın boş kalmasından oluşan gelir kaybı ve işletme giderlerinin çıkarılması ile bulunur.

#### **Maliyet Yaklaşımı**

Bu yöntemde, var olan bir makinenin günümüz ekonomik koşulları altında, aynısının veya bir benzerinin yenisinin maliyeti değerlendirme için referans kabul edilir. Bu anlamda maliyet yaklaşımının ana ilkesi kullanım değeri ile açıklanabilir. Kullanım değeri ise, “Hiçbir şahıs ona karşı istek duymasa veya onun değerini bilmeseyse bile malın gerçek bir değeri vardır” şeklinde tanımlanmaktadır. Bu yaklaşım piyasada sık sık alım satımı yapılmayan özel amaçlı menkuller için uygun olmaktadır. Çünkü karşılaştırılabilir satış bilgisi ya çok az olmakta ya da hiç olmamaktadır. Maliyet yaklaşımına konu olan makine & teçhizatın rayiç değeri, imal tarihi, menşei, iktisap tarihi ve iktisap tarihindeki satın alma bedeli (döviz cinsinden veya dövize çevrilmiş) ve alt paragraftaki kriterler dikkate alınarak hesaplanmaktadır. Bu yöntemde önemli olan kriter makinenin kalan ekonomik ve faal ömrünün varlığı ve bunun süresidir. Bu nedenle makine değerinin kullanımdan kaynaklanan fiziki ve fonksiyonel yıpranma ile teknolojik gelişmeden kaynaklanan demode olma sonucunda zaman içerisinde azalacağı varsayılır. Buna ek olarak ilgili makinenin hitap ettiği sektördeki teknolojik gelişme hızı ve makinenin farklı sektörlerde kullanım alanının olması ayrıca göz önüne alınmaktadır. Genel kaide olarak, mevcut bir makinenin değerinin, hiçbir zaman yenisinin maliyetinden fazla olamayacağı kabul edilmektedir.



## 4.2 Değer Tanımları

### 4.2.1. Adil Piyasa Değeri (Pazar Değeri)

Pazar değeri, bir varlık veya yükümlülüğün, uygun pazarlama faaliyetleri sonucunda, istekli bir satıcı ve istekli bir alıcı arasında, tarafların bilgili ve basiretli bir şekilde ve zorlama altında kalmaksızın hareket ettikleri, muvazaasız bir işlem ile değerlendirme tarihi itibarıyla el değiştirmesinde kullanılması gerekli görülen tahmini tutardır.

“Tahmini tutar” ifadesi muvazaasız bir pazar işleminde varlık için para cinsinden ifade edilen fiyat anlamına gelmektedir. Pazar değeri, değerlendirme tarihi itibarıyla, pazarda pazar değeri tanımına uygun olarak makul şartlarda elde edilebilecek en olası fiyattır. Bu fiyat, satıcı tarafından makul şartlarda elde edilebilecek en iyi ve alıcı tarafından makul şartlarda elde edilebilecek en avantajlı fiyattır. Bu tahmin, özellikle de satışla ilişkili herhangi bir tarafça sağlanmış özel bedeller veya imtiyazlar, standart olmayan bir finansman, sat ve geri kirala sözleşmesi gibi özel şartlara veya koşullara dayanarak artırılmış veya azaltılmış bir tahmini fiyatı veya sadece belirli bir malike veya alıcıya yönelik herhangi bir değer unsurunu kapsamaz.

“El değiştirmesinde kullanılacak” ifadesi, bir varlığın veya yükümlülüğün değerinin, önceden belirlenmiş bir tutar veya gerçek satış fiyatından ziyade tahmini bir değer olduğu duruma atıfta bulunur. Bu fiyat değerlendirme tarihi itibarıyla, pazar değeri tanımındaki tüm unsurları karşılayan bir işlemdeki fiyattır.

“Değerleme tarihi itibarıyla” ifadesi değer belirlenmesi için belirli bir tarih itibarıyla belirlenmesini ve o zamana özgü olmasını gerektirir. Pazarlar ve pazar koşulları değişebileceğinden, tahmini değer başka bir zamanda doğru veya uygun olmayabilir. Değerleme tutarı, pazarın durumunu ve içinde bulunduğu koşulları başka bir tarihte değil sadece değerlendirme tarihi itibarıyla yansıtır.

“İstekli bir alıcı arasında” ifadesi alım niyetiyle harekete geçmiş olan, ancak zorunlu kalmış olmayan bir alıcı anlamına gelmektedir. Bu alıcı her fiyattan satın almaya hevesli veya kararlı değildir. Bu alıcı, var olduğunun kanıtlanması veya tahmin edilmesi mümkün olmayan, sanal veya varsayımsal bir pazardan ziyade mevcut pazar gerçeklerine ve mevcut pazar beklentilerine uygun olarak satın alır. Var olduğu kabul edilen bir alıcı pazarın gerektirdiğinden daha yüksek bir fiyat ödemeyecektir. Varlığın mevcut sahibi ise pazarı oluşturanlar arasında yer almaktadır.

“İstekli bir satıcı” ifadesi ise belirli fiyattan satmaya hevesli veya mecbur olmayan, ya da mevcut pazar tarafından makul görülmemeyen bir fiyatta ısrar etmeyen bir satıcı anlamına gelmektedir. İstekli satıcı, fiyat her ne olursa olsun, varlığı uygun pazarlama faaliyetleri sonucunda açık pazarlarda, pazar şartlarında elde edilebilecek en iyi fiyattan satmak istemektedir. Varlığın asıl sahibinin gerçekte içinde bulunduğu koşullar, yukarıda anılan şartlara dâhil değildir, çünkü istekli satıcı varsayımsal bir maliktir.

“Muvazaasız bir işlem” ifadesi, fiyatın pazarın fiyat seviyesini yansıtmamasına veya yükseltmesine yol açabilecek, örneğin ana şirket ve bağlı şirket veya ev sahibi ve kiracı gibi taraflar değil, aralarında belirli ve özel bir ilişki bulunmayan taraflar arasında yapılan bir işlem anlamına gelmektedir. Pazar değeri işlemlerinin, her biri bağımsız olarak hareket eden ilişkisiz taraflar arasında yapıldığı varsayılır.

“Uygun pazarlama faaliyetleri sonucunda” ifadesi, varlığın pazara çıkartılarak en uygun şekilde pazarlanması halinde pazar değeri tanımına uygun olarak elde edilebilecek en iyi fiyattan satılmış olması anlamına gelmektedir. Satış yönteminin, satıcının erişime sahip olduğu pazarda en iyi fiyatı elde edeceği en uygun yöntem olduğu kabul edilir. Varlığın pazara çıkartılma süresi sabit bir süre olmayıp, varlığın türüne ve pazar koşullarına göre değişebilir. Burada tek kriter, varlığın yeterli sayıda pazar katılımcısının dikkatini



çekmesi için yeterli süre tanınması gerekliliğidir. Pazara çıkartılma zamanı değerlendirme tarihinden önce gerçekleşmelidir.

“Tarafların bilgili ve basiretli bir şekilde hareket etmeleri” ifadesi, istekli satıcının ve istekli alıcının değerlendirme tarihi itibarıyla pazarın durumu, varlığın yapısı, özellikleri, fiili ve potansiyel kullanımları hakkında makul ölçülerde bilgilenmiş olduklarını varsaymaktadır. Tarafların her birinin bu bilgiyi, işlemde kendi ilgili konumları açısından en avantajlı fiyatı elde etmek amacıyla basiretli bir şekilde kullandıkları varsayılır. Basiret, faydası sonradan anlaşılan bir tecrübenin avantajıyla değil, değerlendirme tarihi itibarıyla pazar şartları dikkate alınarak değerlendirilir. Örneğin fiyatların düştüğü bir ortamda önceki pazar seviyelerinin altında bir fiyattan varlıklarını satan bir satıcı basiretsiz olarak kabul edilmez. Bu gibi durumlarda, pazarlarda değişen fiyat koşulları altında varlıkların el değiştirildiği diğer işlemler için geçerli olduğu gibi, basiretli alıcılar veya satıcılar o anda mevcut en iyi pazar bilgileri doğrultusunda hareket edeceklerdir.

“Zorlama altında kalmaksızın” ifadesi ise taraflardan her birinin zorlanmış olmaksızın veya baskı altında kalmaksızın bu işlemi yapma niyetiyle harekete geçmiş olmasıdır.

Adil (rayiç) piyasa değeri, fiili değerlendirme tarihi esas alınarak belirlenmiş olup, bu tarihten sonra ekonomik ve piyasa koşullarının değişmesi halinde olabilecek maddi değişikliklerden ve doğmuş hukuki işlemlerden dolayı değerlendirme uzmanı/firma sorumlu tutulamaz.

#### **4.2.2. Makul Değer**

Makul değer, bir varlığın veya yükümlülüğün bilgili ve istekli taraflar arasında devredilmesi için, ilgili tarafların her birinin menfaatini yansıtan tahmini fiyattır.

Makul değer, tanımlanmış belirli iki taraf arasında makul olarak görülen fiyatın, ilgili her bir tarafın bu işlemde sağlayacağı avantajları veya dezavantajları da hesaba katarak değerlendirilmesini gerektirir. Pazar değeri ise tersine, pazar katılımcıları için geçerli olmayan veya maruz kalınmayan avantajların veya dezavantajların genel anlamda göz ardı edilmesini gerektirir.

Makul değer, pazar değerinden daha geniş bir kavramdır. Her ne kadar birçok durumda iki taraf arasında makul olan fiyat, pazarda elde edilebilir fiyata eşit olsa da, menfaatlerin birleştirilmesinden doğan tüm sinerji değeri unsurları gibi pazar değerinin takdiri sırasında göz ardı edilen hususların makul değer takdirinde hesaba katılmasının söz konusu olduğu bazı durumlar ortaya çıkabilmektedir.

Makul değer kullanımıyla ilgili bazı örnekler aşağıdaki gibidir:

(a) Payları borsada işlem görmeyen bir işletmede pay sahipliği için makul olan fiyatın belirlenmesi: Burada belirli iki tarafın elinde bulundurduğu payların değeri, taraflar arasında makul olarak görülen fiyatın, pazarda elde edilebilecek fiyattan farklı olabileceğini gösterebilir.

(b) Kiralanmış bir varlığın kalıcı olarak devredilmesi veya bir kira yükümlülüğünün iptal edilmesi amacıyla, kiraya veren ile kiracı arasında makul bir fiyatın belirlenmesi.

(c) Sigorta poliçelerine esas mutabakatlı kıymet takdiri raporları bu kapsamdadır.

#### **4.2.3. Yatırım Değeri/Bedeli**

Yatırım değeri bireysel yatırım veya işletme amaçları doğrultusunda sahibi veya gelecek sahibi için bir varlığın değeridir. Bu kişi ya da kuruma özel bir değer esasıdır. Bir varlığın malik açısından değeri, diğer bir tarafa satışında gerçekleşecek satış bedeli ile aynı olabilse de, bu değer esası bir kişi ya da kurumun varlığı elinde tutmasından sağlayacağı faydaları yansıtır, bu yüzden de varsayımsal bir el değiştirme işlemi içermek zorunda değildir. Yatırım değeri, değerlendirme hangi kişi ya da kurum için üretiliyorsa, o kişi ya da



kurumun içinde bulunduğu koşulları ve finansal hedeflerini yansıtır. Bu genellikle yatırım performansını ölçmek için kullanılır.

#### **4.2.4. Sinerji Değeri**

Sinerji değeri, iki veya daha fazla varlığın veya hakkın bir araya gelmesi sonucunda oluşan, bunların bir arada toplam değerinin, ayrı ayrı değerlerinin toplamından daha yüksek olduğu değeri ifade eder. Oluşan sinerji sadece belirli bir alıcı için geçerli ise, sinerji değeri, varlığın sadece belirli bir alıcıya yönelik değer ifade eden niteliklerini yansıtacağından, pazar değerinden farklı olacaktır. İlgili hakların toplamının da üzerindeki ilave değer genellikle “birleşme değeri” olarak nitelendirilir.

#### **4.2.5. Tasfiye Değeri**

Tasfiye değeri, bir varlığın veya bir grup varlığın birer birer satılması sonucunda elde edilen tutardır. Tasfiye değerinin varlıkların satılabilir duruma getirilmesine ve elden çıkarma işlemine ilişkin maliyetler dikkate alınarak belirlenmesi gerekli görülmektedir. Tasfiye değeri iki farklı varsayılan kullanım dahilinde belirlenebilir:

(a) Normal bir pazarlama dönemine sahip düzenli bir işlem (Düzenli Tasfiye Değeri: Bir varlık grubunun, alıcı/alıcıların bulunması için makul bir süresi olan ve olduğu gibi satış yapma zorunluluğu bulunan bir satıcının tasfiye satışından elde edilebilecek değerini ifade eder. Alıcının/alıcıların bulunması için geçecek makul bir süre varlık türüne ve pazar koşullarına göre değişebilir.)

(b) Kısaltılmış bir pazarlama dönemine sahip zorlama bir işlem (Zorunlu Satış Değeri)

Zorunlu Satış Değeri: “Zorunlu satış” terimi sıklıkla, bir satıcıyı satışa zorlayan koşullar içinde bulunduğu; bunun sonucunda da uygun pazarlama süresinin mümkün olmadığı ve alıcıların yeterli değerlendirme yapma imkanı bulamayabildiği durumlarda kullanılır. Bu koşullarda elde edilebilecek fiyat, satıcı üzerinde nasıl bir baskı uygulandığına ve uygun pazarlama süresinin neden gerçekleştirilemediğine bağlıdır. Bu durum diğer yandan satıcının, geriye kalan süre içinde satışı gerçekleştirememesi halinde katlanacağı sonuçları da yansıtabilir. Satıcının üzerindeki kısıtlamaların nedeni ve nitelikleri bilinmedikçe, bir zorunlu satışta elde edilebilecek fiyatı gerçekçi olarak tahmin etmek mümkün değildir. Zorunlu satışta, bir satıcının kabul edeceği fiyat, pazar değeri tanımındaki haliyle varsayımsal istekli bir satıcının durumundan ziyade, bu satıcının içinde bulunduğu kendisine özgü koşulları yansıtır. “Zorunlu satış” belirli bir değer esasının değil, el değiştirmenin gerçekleştiği durumun tanımıdır.

Zorunlu satış koşulları altında elde edilebilen fiyatın belirlenmesi gerekiyorsa, belirli bir süre içinde satışın gerçekleşmemesi halinde ortaya çıkabilecek sonuçlar da dâhil olmak üzere, satıcıyı kısıtlayan nedenlerin, uygun varsayımlar ortaya konularak açıkça tespit edilmesi zorunludur.

Eğer bu koşullar değerlendirme tarihi itibarıyla mevcut değilse, bunların özel varsayımlar altında açıkça belirtilmiş olması gerekir.

Zorunlu satış genel olarak aşağıdaki şartların tamamını sağlayan belirli bir varlığın en muhtemel fiyatını yansıtır:

(a) Satışın kısa bir sürede tamamlanması,

(b) Varlığın değerlendirme tarihi veya işlemin tamamlanacağı varsayılan zaman dilimi itibarıyla geçerli olan pazar koşullarına tabi olması,

(c) Alıcının ve satıcının basiretli ve bilgili hareket ediyor olması,

(d) Satıcının satış yapma zorunluluğu içinde olması,

(e) Alıcının genel olarak motive olmuş olması,

- (f) Her iki tarafın da kendileri için en yüksek menfaati dikkate alıyor olması,
- (g) Kısa sunum zamanına bağlı olarak normal bir pazarlama çalışmasının mümkün olmaması,
- (h) Ödemenin nakit yapılacak olması.

Düşük hacimli veya fiyatların düştüğü bir pazardaki satışlar, satıcı koşullar iyileştiğinde daha iyi bir fiyat elde etmeyi umut edebileceğinden, otomatik olarak zorunlu satış olarak addedilmez. Satıcı, uygun pazarlama faaliyetini olanaksız kılacak şekilde, belirli bir tarihe kadar satış yapmak zorunda olmadıkça, satıcının pazar değeri tanımı kapsamındaki gibi istekli bir satıcı olduğu kabul edilir. Değer esasın pazar değeri olarak belirlenmiş bir değerlemede, onaylı zorunlu satış işlemleri genelde dikkate alınmamakla birlikte, pazardaki muvazaasız bir işlemin zorunlu satış olduğunu doğrulamak zor olabilir.

### 4.3 Değerlemede Kullanılan Yaklaşımların Analizi ve Bu Yaklaşımların Seçilme Nedenleri

Bu değerlendirme sürecinde Maliyet Yöntemi ile Pazar Yaklaşımı Yöntemleri benimsenmiştir. Ancak, bazı değerlendirme konusu makine ve teçhizata emsal teşkil edebilecek tatminkar ölçüde satış örneklerine rastlanmamıştır. Bu nedenle ve doğal olarak bazı makine ve teçhizatın değerlendirilmesinde Pazar Yaklaşımı Yöntemi kısmen doğrudan uygulanamamış, değerlendirme; söz konusu makine parkına benzer üretim yapan imalatçılar ile yapmış olduğumuz görüşmelerden edinilen “sıfır değer” ve “ikinci el değer” görüş alışverişlerimiz esas alınmak suretiyle, başka bir ifade ile, Maliyet Yöntemi ile tamamlanmıştır. Makine, hat ve ekipmanlar aracılığıyla elde edilen gelirin varlık bazında ayrıştırılması zor olduğu için makine, hat ve ekipman değerlendirilmesinde “Gelir Yaklaşımı” uygulanmamıştır.

**Aşağıda makina-teçhizatın değerlerine ilişkin olarak yapmış olduğumuz piyasa araştırmalarının bir kısmına yer verilmiştir:**

- 1- Universal Marka, 550 kVA Kapasiteli Sıfır Dizel Jeneratör için 32.420.\$ talep edilmektedir. <https://www.sahibinden.com/ilan/is-makineleri-sanayi-elektrik-enerji-jenerator-jenerator-550-kva-kabinli-otomatik-dizel-jenerator-550kva-mesmax-1116163281/detay>

**JENERATÖR 550 KVA KABİNLİ OTOMATİK DİZEL JENERATÖR 550KVA MESMAX**

Adana / Seyhan / Onur Mah.

İlan No: 1116163281  
İlan Tarihi: 03 Ağustos 2023  
Kategori: Elektrik & Enerji  
Ürün: Jeneratör  
Türü: Dizel  
Marka: Universal  
Tipi: Sıfır  
kVA: 550  
Kimden: Mağazadan  
Durumu: Sıfır

Standby  
550 kVA  
440 kW

Prime  
500 kVA  
400 kW

TR TPR ENERJİ JENERATÖR

Duran Çoköz  
Tüm İlanları | Profili | Favori Satışlarım Ekle

Cep: 0 (541) 870 08 77

Mesaj Gönder

- 2- 3 mt x 16 mt Ebatlarında Sıfır 80 Ton Kapasiteli Tır Kantarı için 495.000.TL talep edilmektedir. <https://www.sahibinden.com/ilan/is-makineleri-sanayi-sanayi-tasima-istifleme-3x16-metre-80-tonluk-tir-kantari-komple-celik-ust-sac-10-mm-1149831555/detay>

**3x16 METRE 80 TONLUK TIR KANTARI KOMPLE ÇELİK ÜST SAC 10 MM**

495.000 TL

Hatay / İskenderun / Azganklık Mh.

İlan No: 1149831555  
İlan Tarihi: 22 Ocak 2024  
Ürün Grubu: Taşıma & İstifleme  
Ürün: Basküller  
Kimden: Mağazadan  
Durumu: Sıfır

İlan ile ilgili Şikayetim Var

**ARSLAN BASKÜL**  
ARSLAN BASKÜL  
SAN.TIC.LTD.ŞTİ

Musa Arslan  
Tüm İlanları | Profil | Favori Satıcılarım Ekle

Cep: 0 (546) 564 74 81  
Mesaj Gönder

- 3- İlgili linkten güncel trafo fiyatları hakkında bilgi alınmıştır. <https://gataelektrik.com/orta-gerilim-2021-fiyat>
- 4- Atlas Copco (0 216 581 05 81) Firma Yetkilisinden alınan bilgiye göre GA 75 Tip Kompresörün sıfır fiyatı 27.000.€ ve GA 75 VSD Tip Kompresörün sıfır fiyatı 41.000.€'dur.
- 5- Komatsu Marka, WA320 Tip, 2005 Model 19.000 Çalışma Saatine sahip olduğu belirtilen Yükleyici için 1.890.000.TL talep edilmektedir. <https://www.sahibinden.com/ilan/is-makineleri-sanayi-is-makineleri-satilik-komatsu-wa-320-devirmeli-kova-1152414769/detay>

**KOMATSU WA 320 DEVİRMELİ KOVA**

1.890.000 TL

Yozgat / Sorgun / Mükremin Mh.

İlan No: 1152414769  
İlan Tarihi: 11 Nisan 2024  
Kategori: İş Makineleri  
Makine: Loader (Yükleyici)  
Marka: Komatsu  
Türü: Ağır İş Makinesi  
Yürüyüş Takımı: Lastikli  
Model Yılı: 2005  
Çalışma Saati: 19.000  
Lastik Durumu (%): 100  
Kimden: Sahibinden  
Durumu: İkinci El

İlan ile ilgili Şikayetim Var

**Kamil Ş.**  
Hesap Açma Tarihi: Aralık 2019  
Tüm İlanları | Profil | Favori Satıcılarım Ekle

Cep: 0 (533) 683 86 34  
Mesaj Gönder

**Güvenlik İpuçları**  
Satıcıyla yüz yüze görüşüp aracınızı görüp görmeyden ödeme yapmayın, para göndermeyin.

- 6- Komatsu Marka, WA320 Tip, 2011 Model 17.250 Çalışma Saatine sahip olduğu belirtilen Yükleyici için 2.495.000.TL talep edilmektedir. <https://www.sahibinden.com/ilan/is-makineleri-sanayi-is-makineleri-satilik-2011-komatsu-wa-320-6-saat-17250-1145297683/detay>

**2011 KOMATSU WA 320 -6 SAAT 17250**

2.495.000 TL

Ankara / Yenimahalle / Ostim Mah.

İlan No: 1145297683  
İlan Tarihi: 01 Ocak 2024  
Kategori: İş Makineleri  
Makine: Loader (Yükleyici)  
Marka: Komatsu  
Türü: Mini İş Makinesi  
Yürüçüç Takımı: Lastikli  
Model Yılı: 2011  
Çalışma Saati: 17.250  
Lastik Durumu (%): 60  
Kimden: Mağazadan  
Durumu: İkinci El

İş: 0 (312) 354 13 64  
Cep: 0 (532) 230 78 06

İlan ile ilgili Şikayetim Var

- 7- Hyster Marka, 3 Tonluk 2022 Model Forklift için 28.000.€ talep edilmektedir. <https://www.sahibinden.com/ilan/is-makineleri-sanayi-sanayi-tasima-istifleme-2022-model-sifir-ayarinda-1122507095/detay>

**2022 MODEL SIFIR AYARINDA**

€ 28.000

Gaziantep / Şehitkamil / Göktürk Mh.

İlan No: 1122507095  
İlan Tarihi: 09 Mayıs 2024  
Ürün Grubu: Taşıma & İstifleme  
Ürün: Forkliftler  
Türü: Satılık  
Marka: Hyster  
Model Yılı: 2022  
Yakıt Tipi: Dizel  
Asansör Tipi: Tripleks  
Asansör (m): 4.80 m.  
Tonaj (Ton): 3 Ton  
Kimden: Mağazadan  
Durumu: İkinci El

İş: 0 (532) 608 06 42  
Cep: 0 (532) 608 06 42

İlan ile ilgili Şikayetim Var



- 8- Hyster Marka, 3 Tonluk 2022 Model Forklift için 800.000.TL talep edilmektedir.  
<https://www.sahibinden.com/ilan/is-makineleri-sanayi-sanayi-tasima-istifleme-soylu-vinc-guvencesiyle-hyster-dizel-3-ton-tripleks-forklift-1165135130/detay>

**SOYLU VİNÇ GÜVENCESİYLE HYSTER DİZEL 3 TON TRİPLEKS FORKLİFT**

800.000 TL

İstanbul / Tuzla / Anadolu Mah.

İlan No: 1165135130  
İlan Tarihi: 05 Nisan 2024  
Örün Grubu: Taşıma & İstifleme  
Örün: Forkliftler  
Türü: Satılık  
Marka: Hyster  
Model Yılı: 2020  
Yakıt Tipi: Dizel  
Asansör Tipi: Tripleks  
Asansör (m): 4.50 m.  
Tonaj (Ton): 3 Ton  
Kimden: Magazadan  
Durumu: İkinci El

Cihan Çok  
Tüm İletişim Profili Favori Satıcılarma Ekle

İş: 0 (216) 591 00 73  
Cep: 0 (532) 563 79 88

Mesaj Gönder

- 9- Firma yetkililerinden temin edilen Sacmi Firmasından alınmış teklif belgeleri incelenmiştir. Teklif Belgesi Fırın ve Paketleme Ünitelerini içermekte olup yeni teknoloji ve daha yüksek kapasitelidir. İlgili tekliflerden pazarlık payı bulunduğu öğrenilmiştir.

**SACMI**  
ENDLESS INNOVATION SINCE 1959

Via Selice Prov.le, 17/A  
40026 Imola (BO) Italy  
Tel. +39 0542 607 111  
E-mail: sacmi@sacmi.it  
PEC: sacmimola@legalmail.it  
www.sacmi.com

**SACMI IMOLA S.C.**  
Albo Nazionale Società Cooperative n. A129509  
Reg. Imp. BO e Codice Fiscale N. 00287010375  
P. IVA N. IT00498321207  
R.E.A Bologna N. 8924  
Azienda certificata: ISO 9001, ISO 14001 e ISO 45001

**SUMMARY**

Pos.	Section	Amount EUR
10000	FIRING	4.581.805,00
11000	SORTING AND PACKING	6.337.375,00
12000	ORTHO-SQUARING	At Customer's charge
13000	SUPERVISION	At Customer's charge
TOTAL AMOUNT FOR SACMI SUPPLY		EUR 10.919.180,00
Packing		229.000,00
Engineering		41.050,00
Technical assistance		192.000,00
GENERAL TOTAL FOR SACMI SUPPLY		EUR 11.381.230,00



Via Selice Prov.le, 17/A  
40026 Imola (BO) Italy  
Tel. +39 0542 607 111  
E-mail: sacmi@sacmi.it  
PEC: sacmiimola@legalmail.it  
www.sacmi.com

**SACMI IMOLA S.C.**  
Albo Nazionale Società Cooperative n. A129509  
Reg. Imp. BO e Codice Fiscale N. 00287010375  
P. IVA N. IT00498321207  
R.E.A Bologna N. 8924  
Azienda certificata: ISO 9001, ISO 14001 e ISO 45001

**10000 - FIRING**

Pos.	Qty	Description	Price EUR	Amount EUR
10001	1	FAST SINGLE-CHANNEL ROLLER KILN, mod. FMA295/126		3.895.000,00
10002	2	SET OF 4 BURNERS	14.950,00	29.900,00
10003	1	EMERGENCY AUXILIARY ELECTRIC GENERATOR		39.850,00
10004	10	EQUIPMENT FOR KILN MODULE	3.595,00	35.950,00
10005	10	EQUIPMENT FOR KILN MODULE	3.825,00	38.250,00
10006	17	EQUIPMENT FOR KILN MODULE	4.045,00	68.765,00
10007	1	SET OF ELECTRIC CABLES		126.000,00
10008	1	KILN HEAT RECOVERY SYSTEM, mod. SPR		150.500,00
10009	1	AIR CONDITIONER		5.925,00
10010	1	MOTORIZED VALVE		7.375,00
10011	1	SET OF MATERIALS		22.600,00
10012	1	SET OF MATERIALS FOR BRINGING INTO COMPLIANCE IN SEISMIC AREA		32.400,00
10013	1	TRANSFORMER		3.490,00
10014	1	SET OF MATERIALS		11.950,00
10015	1	VOLUMETRIC FLOWMETER		6.225,00
10016	1	ELECTRIC POWER CONSUMPTION METER		5.425,00
10017	1	VOLUMETRIC FLOWMETER		29.950,00
10018	1	SET OF BLOWERS		36.300,00
10019	1	SOUNDPROOF SHELTERS		35.950,00
10020	1	SET OF 2 CHIMNEYS		At Customer's charge
10021	1	CHIMNEY FOR HEAT RECOVERY SYSTEM		At Customer's charge



Via Selice Prov.le, 17/A  
40026 Imola (BO) Italy  
Tel. +39 0542 607 111  
E-mail: sacmi@sacmi.it  
PEC: sacmiimola@legalmail.it  
www.sacmi.com

**SACMI IMOLA S.C.**  
Albo Nazionale Società Cooperative n. A129509  
Reg. Imp. BO e Codice Fiscale N. 00287010375  
P. IVA N. IT00498321207  
R.E.A Bologna N. 8924  
Azienda certificata: ISO 9001, ISO 14001 e ISO 45001

Pos.	Qty	Description	Price EUR	Amount EUR
TOTAL AMOUNT FOR SACMI SUPPLY			EUR	4.581.805,00



Via Selice Prov.le, 17/A  
40026 Imola (BO) Italy  
Tel. +39 0542 607 111  
E-mail: sacmi@sacmi.it  
PEC: sacmiimola@legalmail.it  
www.sacmi.com

**SACMI IMOLA S.C.**  
Albo Nazionale Società Cooperative n. A129509  
Reg. Imp. BO e Codice Fiscale N. 00287010375  
P. IVA N. IT00498321207  
R.E.A Bologna N. 8924  
Azienda certificata: ISO 9001, ISO 14001 e ISO 45001

**11000 - SORTING AND PACKING**

Pos.	Qty	Description	Price EUR	Amount EUR
------	-----	-------------	--------------	---------------

**Sorting line for max size 900x1350mm**

11001	2	CONNECTION LINE	17.950,00	35.900,00
11002	2	VISUAL SORTING BENCH	20.700,00	41.400,00
11003	2	ADVANCHECK - MAX SIZE 1200x1200 AND 900x1800 ADVANCING WITH SHORT SIDE	107.000,00	214.000,00
11004	2	PNEUMATIC DEVICE	11.500,00	23.000,00
11005	2	PNEUMATIC DEVICE	6.050,00	12.100,00
11006	2	SORTING LINE, mod. EKOSORT DINAMICA ESDB1	341.000,00	682.000,00
11007	2	SCRATCH PROTECTOR APPLICATOR	31.700,00	63.400,00
11008	2	AUTOMATIC PACKING MACHINE, mod. EKOWRAP+ 160	1.105.000,00	2.210.000,00
11009	2	STAMPING DEVICE	15.550,00	31.100,00
11010	2	PACK LABELLER	48.250,00	96.500,00
11011	2	COUPLING DEVICE FOR PACKS (complete of automatic strapping unit)	78.000,00	156.000,00
11012	4	MOTORIZED PACK TURNING DEVICE	14.300,00	57.200,00
11013	1	CONNECTION LINE		13.150,00
11014	2	90° CONVEYING UNIT	19.000,00	38.000,00
11015	2	ELECTRICAL CABINET	13.650,00	27.300,00
11016	2	AIR CONDITIONER	2.005,00	4.010,00
11017	1	ACCIDENT PREVENTION DEVICES		4.625,00
11018	2	PALLETIZER WITH PORTAL GUIDES, mod. EXTRAPACK (7+1)	335.500,00	671.000,00
11019	2	SET OF MATERIALS	10.100,00	20.200,00

**Sorting line for max size 600x1200mm**

11020	1	CONNECTION LINE		17.950,00
11021	1	VISUAL SORTING BENCH		20.700,00
11022	1	ADVANCHECK - MAX SIZE 600x600 AND 600x1200 ADVANCING SIDEWAYS		75.750,00
11023	1	PNEUMATIC DEVICE		11.500,00
11024	1	PNEUMATIC DEVICE		6.050,00
11025	1	SORTING LINE, mod. EKOSORT DINAMICA ESDB1		341.000,00
11026	1	SCRATCH PROTECTOR APPLICATOR		31.700,00
11027	1	AUTOMATIC PACKING MACHINE, mod. EKOWRAP+ 120		904.500,00
11028	1	STAMPING DEVICE		14.300,00
11029	1	PACK LABELLER		48.250,00
11030	1	COUPLING DEVICE FOR PACKS (complete of automatic strapping unit)		62.250,00
11031	2	MOTORIZED PACK TURNING DEVICE	14.300,00	28.600,00
11032	1	CONNECTION LINE		13.800,00
11033	2	90° CONVEYING UNIT	14.900,00	29.800,00
11034	1	ELECTRICAL CABINET		13.650,00
11035	1	AIR CONDITIONER		2.005,00
11036	1	ACCIDENT PREVENTION DEVICES		3.085,00
11037	1	PALLETIZER WITH PORTAL GUIDES, mod. EXTRAPACK (7+1)		301.500,00
11038	1	SET OF MATERIALS		10.100,00

**Thermoretraction line**

11039	1	MOTORIZED ROLLER CONVEYOR		At Customer's charge
11040	1	MOTORIZED ROLLER CONVEYOR		At Customer's charge

OFFER n.	01TR22736B
DWG n.	0956UPI22





Via Selice Prov.le, 17/A  
40026 Imola (BO) Italy  
Tel. +39 0542 607 111  
E-mail: sacmi@sacmi.it  
PEC: sacmiimola@legalmail.it  
www.sacmi.com

**SACMI IMOLA S.C.**  
Albo Nazionale Società Cooperative n. A129509  
Reg. Imp. BO e Codice Fiscale N. 00287010375  
P. IVA N. IT00498321207  
R.E.A. Bologna N. 8924  
Azienda certificata: ISO 9001, ISO 14001 e ISO 45001

Pos.	Qty	Description	Price EUR	Amount EUR
11041	1	HORIZONTAL AUTOMATIC STRAPPING MACHINE	At Customer's charge	
11042	1	FIXED AUTOMATIC STRAPPING MACHINE	At Customer's charge	
11043	1	AUTOMATIC WRAPPING MACHINE	At Customer's charge	
11044	1	HEAT-SHRINKING OVEN	At Customer's charge	
11045	1	PRESSURE REDUCER	At Customer's charge	
11046	3	IDLE ROLLER CONVEYOR	At Customer's charge	
11047	1	SAFETY DEVICES	At Customer's charge	
TOTAL AMOUNT FOR SACMI SUPPLY			EUR	6.337.375,00

10- Sacmi Firması Türkiye Mümessili ile yapılan görüşmede tesiste bulunan ünitelerin sıfır fiyatları hakkında görüş alışverişinde bulunulmuştur. Buna göre kendisi değerlendirme tablosu A Bölümünde yer alan Hammadde Kırıcı Ünitesinin 630.000.€, değerlendirme tablosu B Bölümünde yer alan Kil Kırıcı Ünitesinin 52.500.€, C Bölümünde yer alan Hammadde Hazırlama Ünitesinin 370.000.€ - 420.000.€, değerlendirme tablosu D ve E Bölümlerinde yer alan Çamur Hazırlama – Sır Hazırlama ve Masse Hazırlama Bölümlerinin komple 8.400.000.€- 10.500.000.€, değerlendirme tablosu F Bölümünde yer alan Pres Bölümünün 5.250.000.€, G Bölümünde yer alan fırınların 1 adedinin 1.300.000.€ - 1.575.000.€, değerlendirme tablosu H Bölümünde yer alan taşıma stoklama ünitelerinin fırın başına 1 setinin 1.300.000.€ - 1.575.000.€, değerlendirme tablosu I Bölümünde yer alan Sırlama Hatlarının 1.050.000.€/adet, Ebatlama Bölümünde yer alan hatların 630.000.€-790.000.€/adet, Kalite Paketleme Hatlarının 790.000.€/adet sıfır fiyata sahip olduğu öğrenilmiştir. **Firma yetkilisi ile yapılan görüşmede 31.12.2023 tarihinden 31.03.2024 tarihine makinelerin sıfır değerinde herhangi bir değişim olmadığı öğrenilmiştir.**

11- Techno Ferrari Firmasından alınan teklif belgesi incelenmiştir. Teklif Belgesi Yükleme ve Boşaltma Ünitelerinin teklifini içermektedir. İlgili tekliflerden pazarlık payı bulunduğu öğrenilmiştir.



## ENCLOSURE 1

### 3) TECHNICAL-ECONOMICAL DESCRIPTION

Pos.	Code	Description	UM	Quantity	Unit.price	Amount
		<b>RAW/GREEN TILES DEPARTMENT</b>				
1	KMTR2000	DEVICE/S FOR TR2000 MACHINE	NR	1	17.000,00	17.000,00
2	GAMPLTGVB	SOFTWARE MANAGEMENT FOR TGVB	NR	1	19.800,00	19.800,00
3	MATTER	MATERIAL FOR GROUND	NR	1	2.000,00	2.000,00
		<b>LITHIUM BATTERY TO EXISTING TGVB</b>				
4	BATTLITB	TGVB LITHIUM BATTERY **Dangerous goods-class9**	NR	4	33.000,00	132.000,00
5	STAZLITNG9	LITHIUM BATTERY AUTOMATIC RECHARGE	NR	4	12.200,00	48.800,00
6	CANBUSTGV	CONNECTION DEVICE TO BATTERY CHARGING	NR	4	3.500,00	14.000,00
		<b>UNLOADING BOX</b>				
7	TR2000LSXS	ROLLER BOX OVERSIZED UNLOADING UNIT	NR	1	162.000,00	162.000,00
7.1	RVTR2000	EMPTY RECOVERY	NR	1		
7.2	UFORM	ROLLER UNIT/MOULDING	NR	1		
7.3	TR2000LS	ROLLER BOX OVERSIZED UNLOADING MACHINE	NR	1		
7.4	SATR2000	ADDITIONAL SAFETY FOR TR2000	NR	1		
7.5	SATR200016	ADDITIONAL SAFETY FOR TR2000	NR	1		
8	KMTR2000	DEVICE/S FOR TR2000 MACHINE	NR	1	11.300,00	11.300,00
9	TRSPEED	TR2000 AND TR300 SPEED INCREASING	NR	1	11.000,00	11.000,00
10	CONDQUA	CONDITIONER FOR ELECTRIC PANELS	NR	1	3.300,00	3.300,00
		<b>KILN ENTRANCE</b>				
11	MCF99CSS	KILN LOADING UNIT WITH COMPENSATOR	NR	1	72.200,00	72.200,00
12	KMMCF	DEVICE FOR MCF MACHINE	NR	1	11.300,00	11.300,00
13	KMMCF	DEVICE FOR MCF MACHINE	NR	1	17.500,00	17.500,00
14	LC3SS	CONNECTING ROLLER WAY (USEFUL OVER 2610)	NR	2	12.700,00	25.400,00
15	CONDQUA	CONDITIONER FOR ELECTRIC PANELS	NR	1	3.300,00	3.300,00
		<b>EXIT OF THE EXISTING KILN</b>				
16	LC3ARR1S	CONNECTING ROLLER WAY WITH STOP	NR	2	17.800,00	35.600,00
17	MSES	JUMBO MSE/MSF BELT BENCH	NR	2	40.500,00	81.000,00
18	KMMSF	DEVICE/S FOR MSF MACHINE	NR	2	11.300,00	22.600,00
19	KM00304	SPECIAL ROLLERS COVERING	NR	2	8.900,00	17.800,00
20	CONDQUA	CONDITIONER FOR ELECTRIC PANELS	NR	2	3.300,00	6.600,00
21	SQCURV	TRANSLATION 90° WITH HIDING CURVE DEVICE	NR	1	72.300,00	72.300,00
22	TR491200	ALIGNER FOR MAX. SIZE 900x1200	NR	1	36.700,00	36.700,00
23	NE800	EMERGENCY BAND	NR	2	14.100,00	28.200,00



Pos.	Code	Description	UM	Quantity	Unit.price	Amount
24	LC4	CONNECTION LINE	NR	2	36.100,00	72.200,00
		EXIT OF THE NEW KILN				
25	LC3ARR1SS	CONNECTING ROLLER WAY (USEFUL OVER 2610)	NR	1	19.700,00	19.700,00
26	MSESS	JUMBO MSE/MSF KILN EXIT BENCH	NR	1	45.100,00	45.100,00
27	KMMSF	DEVICE/S FOR MSF MACHINE	NR	1	11.300,00	11.300,00
28	KM00304	SPECIAL ROLLERS COVERING	NR	1	8.900,00	8.900,00
29	CONDQUA	CONDITIONER FOR ELECTRIC PANELS	NR	1	3.300,00	3.300,00
30	SQCURV	TRANSLATION 90° WITH HIDING CURVE DEVICE	NR	1	72.300,00	72.300,00
31	NE800	EMERGENCY BAND	NR	1	14.100,00	14.100,00
32	LC4	CONNECTION LINE	NR	1	40.800,00	40.800,00
		LOADING PLATFORMS				
33	MP200LCXS	PLATFORM LOADING UNIT (TGV)	NR	3	138.200,00	414.600,00
33.1	PF200	ROW PREPARATION DEVICE FOR MP200	NR	3		
33.2	MP200LC	PLATFORM LOADING MACHINE (TGV)	NR	3		
33.3	SAMP200	ADDITIONAL SAFETIES FOR MP200	NR	3		
33.4	SAMP20016	SAFETY UPGRADE FOR MP200	NR	3		
33.5	QEST	EXTERNAL ELECTRIC BOARD	NR	3		
34	BANC900MP	DEVICE/S FOR SIZE 900	NR	3	9.800,00	29.400,00
35	MPASPX	DEVICES FOR VACUUM PLANE IMPROVEMENT	NR	3	12.700,00	38.100,00
35.1	MPASP200	INSERTION OF VACUUM PLANE	NR	3		
35.2	KM01352	INSTALLATION DOUBLE INVERTER ON VACUUM P	NR	3		
35.3	KM01494	SEPARATED LIFTING INVERTER FOR MP200	NR	3		
36	CONDQUA	CONDITIONER FOR ELECTRIC PANELS	NR	3	3.300,00	9.900,00
		UNLOADING PLTFORMS TO SQUARING LINES				
37	MP200LSXS	PLATFORM UNLOADING UNIT (TGV)	NR	3	138.200,00	414.600,00
37.1	MP200LS	PLATFORM UNLOADING MACHINE (TGV)	NR	3		
37.2	RV200	EMPTY RECOVER FOR MP200	NR	3		
37.3	SAMP200	ADDITIONAL SAFETIES FOR MP200	NR	3		
37.4	SAMP20016	SAFETY UPGRADE FOR MP200	NR	3		
37.5	QEST	EXTERNAL ELECTRIC BOARD	NR	3		
38	BANC900MP	DEVICE/S FOR SIZE 900	NR	3	9.800,00	29.400,00
39	MPASPX	DEVICES FOR VACUUM PLANE IMPROVEMENT	NR	3	12.700,00	38.100,00
39.1	MPASP200	INSERTION OF VACUUM PLANE	NR	3		
39.2	KM01352	INSTALLATION DOUBLE INVERTER ON VACUUM P	NR	3		
39.3	KM01494	SEPARATED LIFTING INVERTER FOR MP200	NR	3		
40	LC4	CONNECTION LINE	NR	1	9.700,00	9.700,00
41	CONDQUA	CONDITIONER FOR ELECTRIC PANELS	NR	3	3.300,00	9.900,00





Pos.	Code	Description	UM	Quantity	Unit.price	Amount
		<b>LOADING /UNLOADING PLATFORMS BEFORE SORTING LINES</b>				
42	PROGBATT	OUTSIDE ROW PLANNER	NR	3	20.400,00	61.200,00
43	LC4	CONNECTION LINE	NR	3	31.600,00	94.800,00
44	MP200CS1VXS	FIRED MATERIAL UNLOADING UNIT	NR	3	185.000,00	555.000,00
44.1	MP200CS1V	FIRED MATERIAL LOADING/UNLOADING MACHINE	NR	3		
44.2	SAMP200CS	ADDITIONAL SAFETIES FOR MP200CS	NR	3		
45	KM01483	MANUAL SELECTOR FOR LOADING OR	NR	2	8.200,00	16.400,00
46	BANC900MP	DEVICE/S FOR SIZE 900	NR	6	9.800,00	58.800,00
47	MPASPX	DEVICES FOR VACUUM PLANE IMPROVEMENT	NR	3	12.700,00	38.100,00
47.1	MPASP200	INSERTION OF VACUUM PLANE	NR	3		
47.2	KMD1352	INSTALLATION DOUBLE INVERTER ON VACUUM P	NR	3		
47.3	KM01494	SEPARATED LIFTING INVERTER FOR MP200	NR	3		
48	LC4CR	CONNECTION LINE WITH ROLLER CURVE	NR	1	40.800,00	40.800,00
49	CONDQUA	CONDITIONER FOR ELECTRIC PANELS	NR	3	3.300,00	9.900,00
		<b>AUTOMATIC VEHICLES</b>				
50	TGVBBLIX2	BOX AUTOMATIC VEHICLE WITH AUTOMATIC REC	NR	2	212.500,00	425.000,00
		<b>**Dangerous goods-class 9**</b>				
50.1	TGVBBLI	MAGNET GUIDED AUTOMATIC SHUTTLE WITH LIT	NR	2		
		<b>**Dangerous goods- classe 9 **</b>				
50.2	COSRAD	RADAR COMPLETION TO THE TGV BLOCKAGE	NR	4		
50.3	STAZTGV	AUTOMATIC AGV CHARGE	NR	2		
51	CONDTGVB	CONDITIONING UNIT ON TGVB VEHICLE	NR	2	12.900,00	25.800,00
52	GAMPLTGVB	SOFTWARE MANAGEMENT FOR TGVB	NR	1	79.800,00	79.800,00
53	MATTER	MATERIAL FOR GROUND	NR	1	5.500,00	5.500,00
		<b>SERVICES</b>				
54	IMB.FOT	PACKING & FOT	NR	1	62.000,00	62.000,00
55	MONT.COLL.	TECH.ASSISTANCE TO ASSEMB.& START-UP	NR	1	99.000,00	99.000,00
		<b>Total amount EURO</b>				<b>3.705.200,00</b>



12- Orbit Firma Yetkilisi Vahit Bey (0 533 240 08 25) ile yapılan görüşmede Çatı Tipi Güneş Enerjisi Sisteminin tüm aksesuarları ile birlikte sıfır kurulum değerinin kullanılan malzemeye göre değişiklik göstermekle birlikte 500.000.\$-750.000.\$/MW ve arazi tipi Güneş Enerjisi Sistemlerinin kullanılan malzemeye göre değişiklik göstermekle birlikte 850.000.\$-1.100.000.\$/MW sıfır kurulum değerine sahip olduğu belirtilmiştir.

#### **4.4 Varlıkların Değerine Etken Faktörler**

##### Olumlu Faktörler:

\*Tesis ihtiyacı olduğu hammaddeye yakın konumda yer alması nedeniyle güçlü ve stratejik bir konumda yer almaktadır.

\*Tesis içerisinde yer alan bölümlerin planlı yapısı ve bakım onarımdan sorumlu personelin tesis içerisinde yer alması; makine ve ekipmanların periyodik bakım, revizyon ve onarımlarının zamanında yapılmasını kolaylaştırmaktadır.

\*Makinelerin satış işlemlerinin gerçekleşmesi durumunda benzer üretim proseslerinde üretim yapan ve yakın lokasyonda bulunan üreticiler tarafından rağbet gösterilme ihtimalleri yüksektir.

\*Sektörün ihtiyaçlarını karşılayabilecek kapasiteye sahiptir.

##### Olumsuz Faktörler:

\*Döviz kuruna bağlı olarak satış işlemleri gerçekleşen makine-ekipmanlar için, son dönemde kur/TL dönüşümlerinde yaşanan dalgalanmalar sıfır veya ikinci el makine-ekipman alım ve satım işlemlerini olumsuz yönde etkilemektedir.

\*Bütün olarak ve hatlar bazında yüksek değer arz eden ve spesifik özellikte olmalarından alıcı sayılarının kısıtlı olacağı düşünülmektedir.

\*Son dönemde birçok sektör piyasasında ciddi durağanlık bulunmaktadır.

\*Tesiste yer alan ana üretim hatlarına dahil makine ve teçhizatların başka bir sektörde kullanılabilirliği mümkün değildir.

#### **4.5 Varlıkların Fiziksel ve Fonksiyonel Genel Özellikleri**

Makineler genelde çelik, paslanmaz çelik, sac, boru ve profillerin, elektronik ünitelerin mekanik teknolojisinin birleştirilmesinden oluşturulmuştur. Makinalar kullanılan malzemeye bağlı olarak fiyatlandırılmamakta, daha çok kapasitelerine ve uzun ömürlülüklerine bağlı olarak değişmektedir.

#### **4.6 Makinelerin Başka Sektörde kullanıp kullanılmayacağına, taşınabilirliğine, demode hızına, Çalışmasına ve Orijinalliğine İlişkin Analizler**

Genel itibariyle tesis dâhilinde yer alan ana üretim makina – teçhizatının, herhangi başka bir sektörde kullanımları mümkün değildir. Mahallinde yapmış olduğumuz incelemelerde makinaların (görsel olarak marka-model bazlı tespit edilebilenlerin) orijinal olduğu kanaati tarafımızda hasıl olmuştur. Herhangi başka bir tesise nakillerinin ise güç olduğu düşünülmektedir. Bu nedenlerle, makina-teçhizatın tamamının buldukları mahal/tesis ile bir bütün olarak komple mütalaasının daha rantbl olacağı açıktır. Bu düşüncemiz doğrultusunda makine ve teçhizata **yerinde ikame=bütün tesis** mantığı çerçevesinde değer tahminleri



yapılmıştır. Mahallinde yapmış olduğumuz incelemelerde, marka-tip bilgisine rastlanmış olan makinaların orijinal oldukları kanaati tarafımızda hasıl olmuştur.

## 5. ANALİZ SONUÇLARININ DEĞERLENDİRİLMESİ VE SONUÇ

### 5.1 Sorumlu Değerleme Uzmanının Sonuç Cümlesi

Değerleme uzmanının rapor içeriğinde özelliklerini belirttiği varlıklar için mahallinde yapılan incelemeler, fiziksel özellikler, piyasa araştırmaları ve günümüz ekonomik koşulları itibariyle raporda belirttiği tüm analiz, çalışma ve hususlara katılıyorum. Kullanılan metot uluslararası değerlendirme standartlarına göre geçerli, çalışma meslek etik kurallara uyumlu ve şirketimiz vizyonu ile bağdaşıktır.

### 5.2 Nihai Değer Takdiri

Değerlemesi yapılan makine, teçhizat ve ekipmanlarının fonksiyonu, pazardaki teknolojik gelişmişlik düzeyi, sektördeki rekabet koşulları, makinaların satış kabiliyetini sınırlayan ve genişleten sebepler ile kullanıldığı sektördeki gelişmeler ve beklentiler dikkate alınarak, **bütün tesis/yerinde ikame mantığı** ile belirlenmiş olup, aşağıda belirtilmiştir.

Değerleme uzmanının rapor içeriğinde özelliklerini belirttiği varlıklar için mahallinde yapılan incelemeler, fiziksel özellikler, piyasa araştırmaları ve günümüz ekonomik koşulları itibariyle raporda belirttiği tüm analiz, çalışma ve hususlara katılıyorum. Kullanılan metot uluslararası değerlendirme standartlarına göre geçerli, çalışma meslek etik kurallara uyumlu ve şirketimiz vizyonu ile bağdaşıktır.

Pazar Değeri; makine-teçhizat-ekipman-demirbaşın yerinde kullanım (hiç sökülmeden mevcut yerinde ve mevcut kullanımla kullanılması halindeki) ve normal piyasa şartları altındaki değeridir.

Değerleme (mahal tespitleri) 03.05.2024 tarihinde yapılmış olup, söz konusu makine, teçhizat ve ekipmanların müşteri talebi doğrultusunda 31.03.2024 tarihli değeri takdir edilmiştir. Bu açıklamalar ve rapor içeriğinde detayları açıklanmış olan varsayımlar ve kategorizasyonlar neticesinde ulaşılmış ve tahmin ve takdir edilmiş olan değerler aşağıdaki tabloda verilmiştir:



MÜLKİYET HAKKI DURUMU KATEGORİSİ	NUMARATAJIN AÇIKLAMASI	PİYASA DEĞERİ (TL)	PİYASA DEĞERİ (YAZI İLE)
A	MUHASEBE KAYITLARINDA EŞLEŞTİRMELEİ YAPILMIŞ VE/VEYA FATURASI İBRAZ EDİLMİŞ MAKİNA VE TEÇHİZAT (FATURALI+KAYITLI VE/VEYA FATURASIZ-KAYITLI VE/VEYA FATURALI-KAYITSIZ )	730.480.000 ₺	Yediyüzotuzmilyondörtüüzseksenbin Türk Lirası
B	LEASİNGLİ (LEASİNG KAPSAMINDA EDİNİLMİŞ VE ÖDEMELERİ HENÜZ TAMAMLANMAMIŞ VE FİRMA AKTİFLERİNE DEVİRLERİ YAPILMAMIŞ MAKİNA VE TEÇHİZAT)	7.260.000 ₺	Yedimilyonikiyüztatmışbin Türk Lirası
C	TARAFİMİZA İBRAZ EDİLEN FATURALARDA VE/VEYA MUHASEBE KAYITLARINDA EŞLEŞTİRİLEBİLEN ANCAK YATIRIM TEŞVİK YOLUYLA TEMİN EDİLMİŞ OLUP, MEVZUATTAKİ 5 YILLIK SÜRESİ HENÜZ DOLMAMIŞ OLAN MAKİNA VE TEÇHİZAT (TEŞVİKLİ MAKİNE TEÇHİZAT)	0 ₺	-
D	MUHASEBE KAYITLARINDA EŞLEŞTİRMELEİ YAPILAMAMIŞ VE FATURASI İBRAZ EDİLMEMİŞ MAKİNA VE TEÇHİZAT (FATURASIZ+KAYITSIZ)	11.890.000 ₺	Onbirmilyonsekiyüzdoksanbin Türk Lirası
<b>GENEL TOPLAM</b>		<b>749.630.000 ₺</b>	<b>Yediyüzkırkdokuzmilyonaltıyüzotuzbin Türk Lirası</b>

**Not-1:** Takdir olunan değerler, raporun muhtelif bölümlerinde detaylı açıklanmış olan satış şartlarının gerçekleşmesi halinde durum/lar içindir. Makinaların öngörülen satış süresi, satış şartları, lokasyonları ve fiziki-mekanik çalışabilme v.b. faktörlerde herhangi bir değişiklik olması halinde, takdir olunmuş olan değerlerden daha düşük bedeller ile alıcı bulabileceği düşünülmektedir.

**Not-2:** Belirlenen ekspertiz değerine KDV dahil değildir. Yapılacak işlem türüne göre KDV tutarının eklenmesi gerekir.

**Not-3:** 31.03.2024 Tarihi İtibariyle T.C.M.B. gösterge nitelikli döviz satış kuru 1.USD=32.3436 ve 1.EURO = 34.8650 olarak kabul edilmiştir.

Değerleme Uzmanı	Sorumlu Değerleme Uzmanı
 <p>Fatma Asude HARMAN Makine Mühendisi Lisanslı Değerleme Uzmanı Lisans No: 411106</p>	 <p>Berrin KURTULUŞ SEVER Sorumlu Değerleme Uzmanı Lisans No: 401732</p>

\* Bu rapor inceleme yapıldığı tarihteki mevcut bulguları yansıtmaktadır.

\* Bu rapor, talep eden kurum dışında başka bir kurum ya da kişi tarafından kullanılamaz.

Bu rapor, hiçbir koşulda talep eden kurum ve kişi dışında 3. şahıslara verilemez. Değerleme kuruluşunun yazılı onayı olmaksızın herhangi bir şekilde raporun tamamen veya kısmen yayınlanması, raporun veya raporda yer alan değerlendirme rakamlarının ya da değerlendirme faaliyetinde bulunan personelin adlarının veya mesleki niteliklerinin referans verilmesi yasaktır.



## 6. EKLER

### 6.1 Değerleme Konusu Makine, Teçhizat ve Ekipman Listesi (Değerleme Tablosu)

Değerleme konusu makine, teçhizat ve ekipmanların 31.03.2024 tarihli değerlerini gösterir değerlendirme tablosu rapor eki olarak sunulmuştur.

## 6.2 Fotoğraflar

### Hammadde Kırıcı



### Kil Kırıcı



### Hammadde Hazırlama Bölümü



### Çamur Hazırlama Bölümü







### Masse ve Sır Hazırlama Bölümü





**Pres Bölümü**



**Fırın Bölümü**



SACMI CE	
URUTICI SACMI FORN 5 & A in Cal/A/grade 10, Soccorso di Casalgrande 42010 (RE) - Italy	
MACHINE TİPİ	RMC 250/118 7
SERİ NUMARASI	100908
YAPIM YILI	2001
YAKIT TİPİ	000AL GAZ
ÜZÜM SICAKLIK DEĞERİ	±250 Kcal/118h
YAKIT BASINCI	2 bar
MAX. SİTMA GÜCÜ	9000 kW
ÇALIŞTIRMA SICAKLIĞI	1200 °C
MAX. SICAKLIK	1200 °C
FİREÇEK MALZEMENİN TİPİ	Beremk Ürünlerim Plaster
MAX. YERİM	4000
FIRIN AYDINLARI	4000 Kg/h
İŞLİM DOZAJLAMA MİN. NUMARASI	DK82545704
FIRINDAKİ MAX. BASINÇ	3
	089 mbar





**Taşıma Stoklama Bölümü**





### Sırlama Bölümü

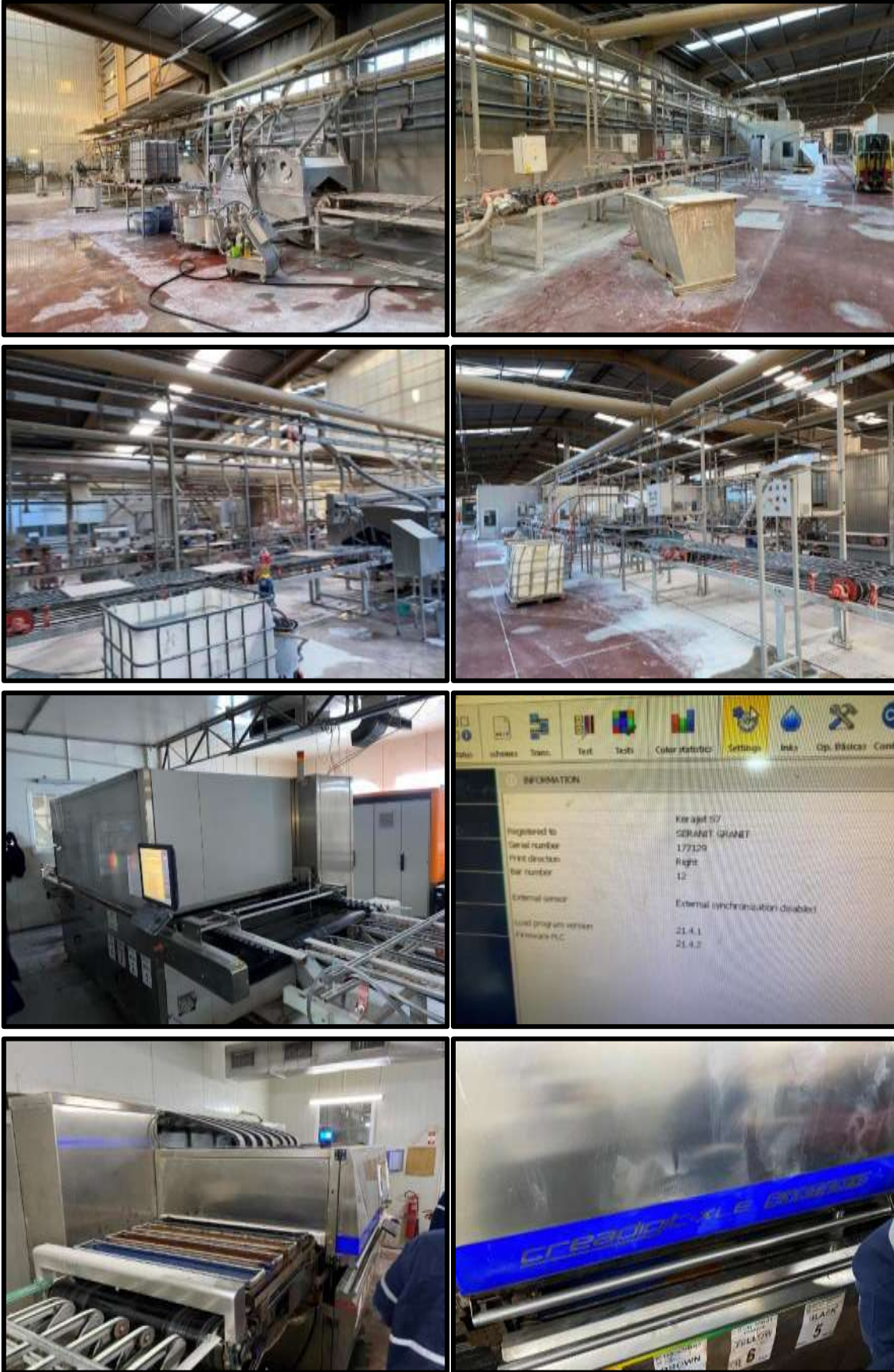





**Ebatlama Bölümü**





**Kalite – Paketleme Bölümü**

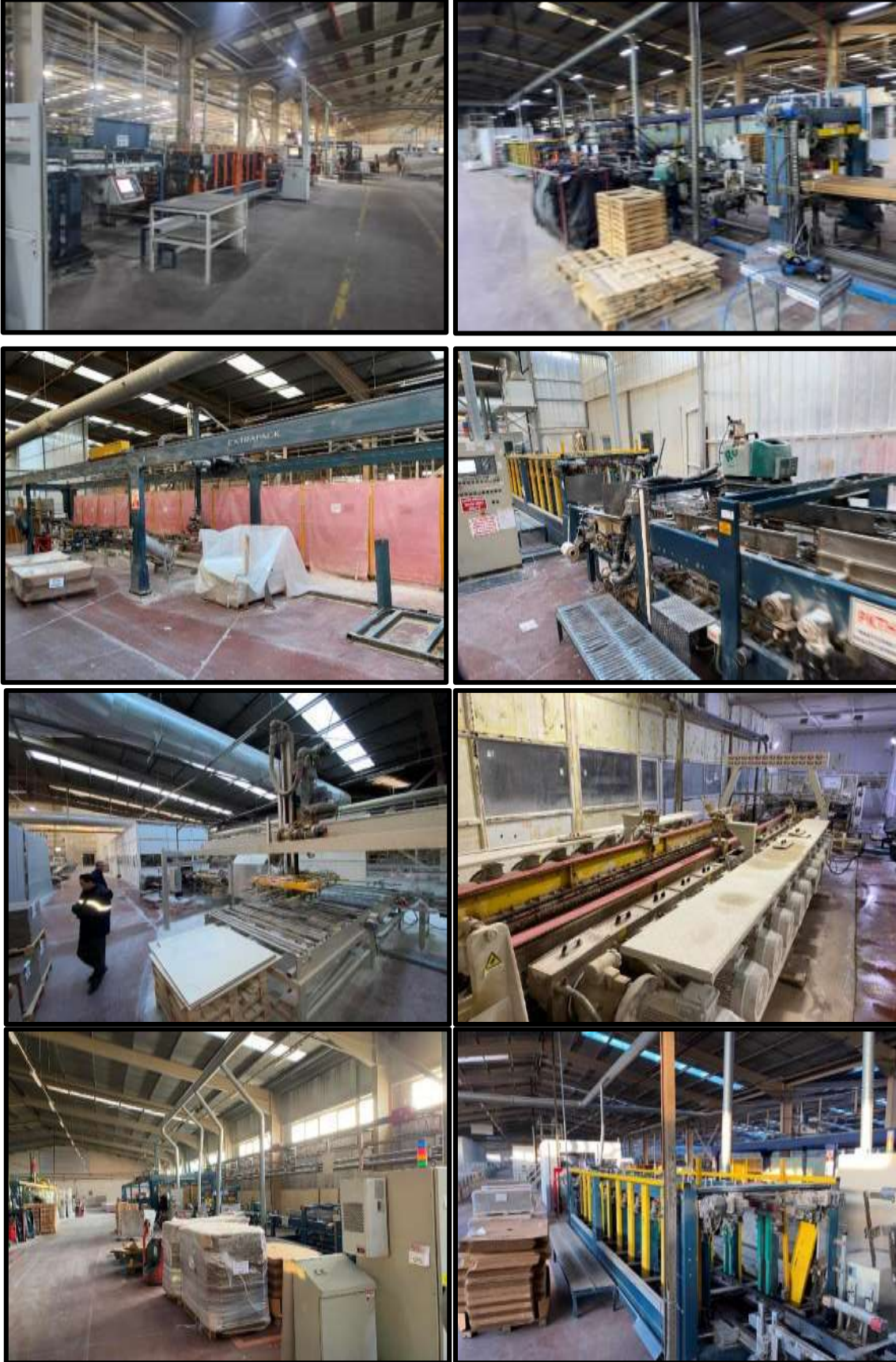





**Polisaj ve Dekor Bölümü**









### Elektrik Sistemi



### Basıncılı Havalandırma Sistemi







### Yardımcı Üniteler

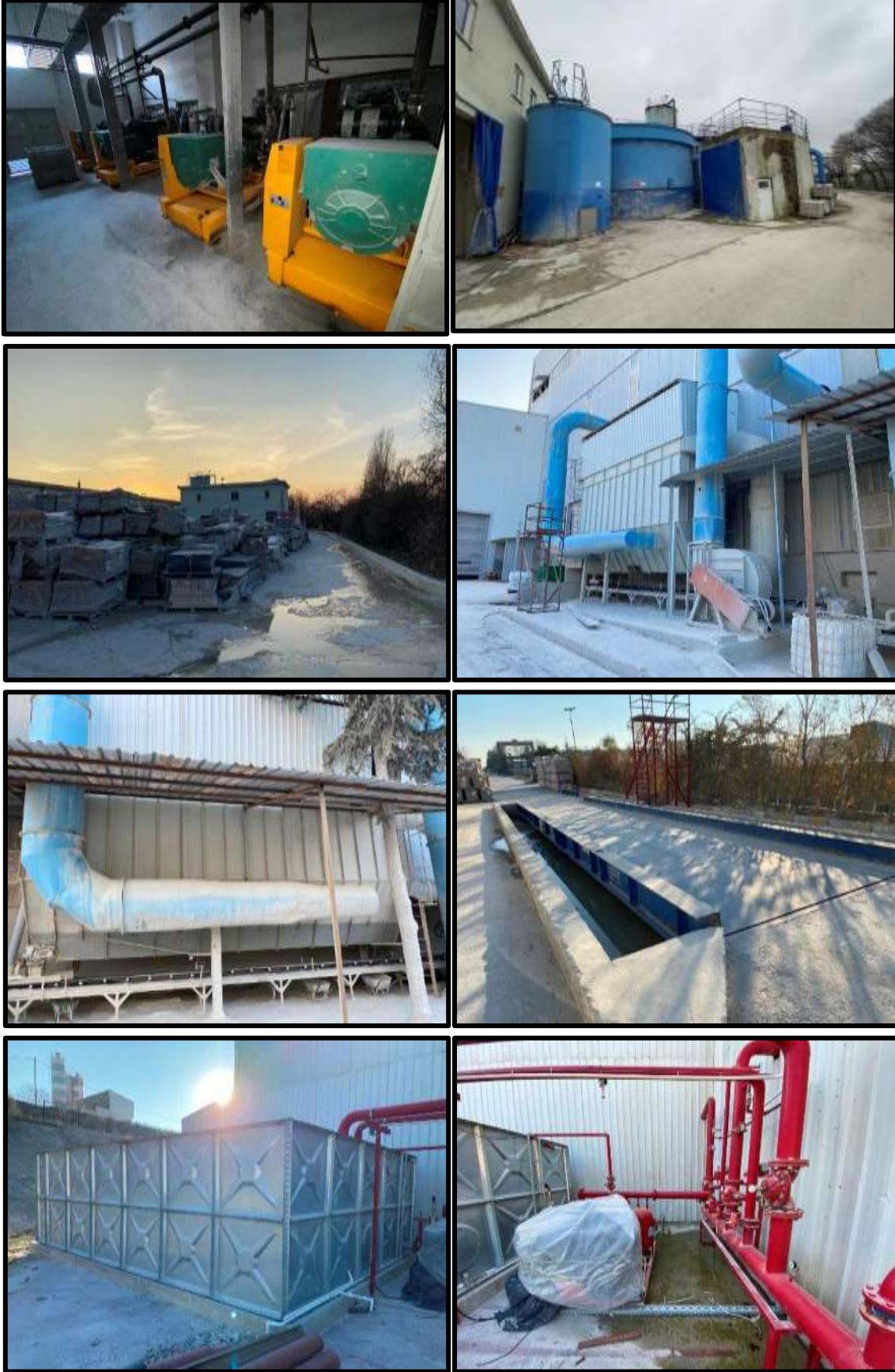



**Eski Tesis**











## 6.3 Kapasite Raporu

TÜRKİYE ODALAR VE BORSALAR BİRLİĞİ		KAPASİTE RAPORU	
BİLECİK TİCARET VE SANAYİ ODASI		Geçerlilik Süresi Sonu 12.05.2024	
Rapor Tarihi : 11.05.2023		Rapor No : 2023/69	
Firma Ünvanı	:SERANİT GRANİT SERAMİK SANAYİ VE TİCARET ANONİM ŞİRKETİ BİLECİK ŞUBESİ		Sanayi Sicil No :509297.63
Tescilli Markaları	:Seranit Porselen		Oda Sicil No :794
Vergi Dairesi/No	:Büyük Mükellefler V.D. / 7610037302		Ticaret Sicil No :1575
İşyeri SGK No	:223200101001798901101-07/000		Faaliyet Kodu : 23.32.01 (NACE)
MERSİS No	:0761003730200021		
Üretim Yapıldığı Yer	Adres : HÜRRİYET LOSB MAH. ATA BULVARI CAD. NO: 16 İÇ KAPI NO: 1 MERKEZ / BİLECİK		
	İşyeri Tel (Kodlu): 228-2140100		Faks: 228-2160308
	e-posta : seranit@seranit.com.tr		Web : www.seranit.com.tr
Merkez	Adres : Sultantepe Mah.Hüseyin Baykara Sk. No:1/3 ÜSKÜDAR / İSTANBUL		
	Büro Tel (Kodlu): 212-3407400		Faks: 212-2587792
Üretim Konuları	:Granit seramik yer, duvar ve dış cephe karosu, merdiven basamağı, imalatı		
Üretim Tesisinin Durumu	Sermaye Kıymetler Durumu (TL)		Personel Durumu
Mal Sahibi	Makine ve Teçhizat Değeri 16.725.941		Mühendis : 17
Arazi (m2) 102.496	Tescilli Sermayesi 80.000.000		Teknisyen : 6
Toplam Kapalı Alan (m2) 50.896			Usta : 15
Bina İncelene Tipi B.ARME-Ç.KONST.			İşçi : 116
			İdari Pers. : 20
			Tageron : 127
			Toplam : 301
Üretim Faaliyetine Başlama Tarihi : 01.09.1993			
Yabancı Sermaye		Gayri Maddi Hak	
Ülkesi	Oran (%)	Patent Know How Lisans	Ülkesi
Sertifikalar : Cihaz Laboratuvar, Arıtma Tesisi, Arge Birimi, ISO14000 Belgesi, Deşarj İzni, Emisyon İzni, CE, Diğer Belgeler ISO 14001			
Yukarıda ünvanı yazılı işletmenin, işyerinde mevcut makine ve teçhizatının yürürlükteki yöntem ve kriterlere göre teorik olarak hesaplanan azami üretim kapasitesi ile tüketim kapasitesini kapsayan bu kapasite raporu 06.05.2023 günü tarafımızdan düzenlenmiştir.			
KAPORTÖR	1.EKSPER	2.EKSPER	
Mitat Koray KILIÇ Müamelat Memuru	TÜRKER ÖZDENER Makine Mühendisi		

BİLECİK TİCARET VE SANAYİ ODASI - Ticaret Sicil No: 1575 / Vergi No: 7610037302  
 SERANİT GRANİT SERAMİK SANAYİ VE TİCARET ANONİM ŞİRKETİ BİLECİK ŞUBESİ

**TABLO : I MAKİNE VE TEÇHİZAT (FİRMAYA AİT)**

**ADRES : HÜRRİYET OSB MAH. ATA BULVARI CAD. NO: 16 İÇ KAPI NO: 1 MERKEZ / BİLECİK**

Makine Kodu	Adet	Makine ve Teçhizat(Cinsi Ve Teknik Özellikleri)	Puan	Yerli/İthal	Güçü (KW)
28.92.40	1	Sevyar hammadde kırma konkasörü (kaba kırma)	0	Y	150.0
28.92.40	1	İnce kırma konkasörü	0	Y	120.0
25.29.11	10	Hammadde silosu 750 ton'luk	0	Y	0.0
25.29.11	6	Hammadde silosu 26 ton'luk	0	Y	0.0
25.29.11	4	Hammadde silosu 9 ton'luk	0	Y	0.0
28.92.40	1	Kırıcı 40 ton/saat	0	I	55.0
28.21.12	1	Dış cephe kurutma fırını	0	Y	0.0
28.49.11	2	Ebatlama makinası	0	I	380.0
28.49.11	1	Merdiven basamağı stipürelilik makinası	0	I	8.0
28.21.12	1	Fileleme fırını	0	Y	100.0
28.49.11	2	Karo yüzey frezeleme makinası	0	I	1250.0
28.49.11	3	Karo yüzey parlatma makinası ( 8 kafalı)	0	I	890.0
28.49.11	6	Kenar frezeleme ve pah kırma makinası ( 10 kafalı)	0	I	142.0
28.49.11	1	Polisaj makinası ( Yüzey freze, parlatma, kenar freze)	0	I	200.0
28.49.11	3	Karo yüzey parlatma ( 20 kafalı)	0	I	500.0
28.22.15	8	Forklift	0	Y	480.0
29.10.41	2	Traktör	0	Y	112.0
28.22.14	1	Gezer köprü vinç 10 ton'luk	0	Y	7.5
	49	Muhteli ebatlarda karo üretim kalıbı	0	I	0.0
28.41.21	1	Üniversal torna P.A.2.00	20	Y	5.5
28.41.22	1	Üniversal freze tezgahı	12	I	7.5
28.41.22	1	Stunlu matkap	10	Y	2.2
27.90.31	1	Koruyucu gazlı kavnak makinası	20	Y	2.0
27.90.31	2	Elektrikli kavnak makinası	24	Y	5.0
28.49.11	1	Dekor kesme makinası	0	Y	136.0
28.21.12	1	Tek katlı roller fırın	0	I	168.0
28.22.17	1	Fırın besleme makinası	0	I	45.0
28.22.17	1	Fırın çıkış makinası	0	I	50.0
28.49.11	3	Dijital Mürekkep Püskürtmeli Desen Baskı Makinası	0	I	60.0
28.49.11	1	Yüzey Koruyucu Uygulama Hattı	0	I	0.0
28.22.17	4	Konveyör hattı	0	I	280.0
28.49.11	1	Ebatlama ve Pahlama Hattı	0	I	125.0
	800	Özel Açılı Refrakter kalıplar (Basement taban refrakter)	0	I	0.0
28.49.11	1	Profil makinası P3-480	0	Y	5.5
	1300	Özel Açılı Refrakter kalıplar (Shoulde support destek refrakter)	0	I	0.0
	2020	Özel Açılı Refrakter kalıplar (Plates plaka)	0	I	0.0
28.21.12	1	Dikey kurutucu (400.000 KCAL)	0	I	80.0
28.49.11	1	Hidrolik pres 5211 ton'luk	0	I	260.0
28.99.14	1	Dijital Mürekkep Püskürtmeli Desen Baskı Makinası	0	I	60.0

**1.TESİS :**

Makine Kodu	Adet	Makine ve Teçhizat(Cinsi Ve Teknik Özellikleri)	Puan	Yerli/İthal	Güçü (KW)
	1	Beşiger	0	Y	15.0
28.92.40	5	Bilyalı değirmen 38.000 Lt	0	Y	660.0
28.92.40	10	Yeraltı mikserleri	0	I	75.0

TOBB tarafından 12.05.2023 tarihi ve 19572 no ile onaylanmıştır. Bu son 12.05.2024 tarihine kadar geçerlidir.  
 Sayfa 2/11



**BİLECİK TİCARET VE SANAYİ ODASI - Ticaret Sicil No: 1575 / Vergi No: 7610037302**  
**SERANİT GRANİT SERAMİK SANAYİ VE TİCARET ANONİM ŞİRKETİ BİLECİK ŞUBESİ**

28.92.40	4	Sır mikserleri 1 ton'luk (Cr-Ni)	0	I	60.0
28.92.40	3	Yer üstü mikseri ( 25 ton'luk) (Cr-Ni)	0	I	7.0
28.92.40	4	Boya değirmeni 200, 500, 2000 ve 3800 lt'lik)	0	I	60.0
28.92.40	2	Çamur mikseri 4 m3, tük	0	I	10.0
28.21.12	1	Spray dreyer	0	I	120.0
28.92.40	3	Kil stok tankı karıştırıcı (Cr-Ni)	0	Y	7.0
25.29.11	12	Masse depolama siloları 65 m3'lük (Cr-Ni)	0	Y	0.0
28.92.40	2	Yeraltı Bova hazırlama mikseri	0	Y	30.0
	4	Torbali toz emme silonu 30.000 m3/h kapasiteli	0	Y	352.0
	1	Torbali toz emme filtresi 30.000 m3/h'lik	0	Y	152.0
28.92.40	2	Masse mikseri	0	I	1.0
28.49.11	1	Hidrolik pres 4600 ton'luk	0	I	180.0
28.49.11	1	Hidrolik pres 4600 ton'luk	0	I	170.0
28.21.12	1	Dikey kurutucu 400.000 KCAL	0	I	80.0
28.21.12	1	Yatay kurutucu	0	I	110.0
	2	Mikrouet	0	Y	15.0
28.21.12	2	Karo pişirme fırını	0	I	220.0

**2.TEŞİS**

Makine Kodu	Adet	Makine ve Teçhizatı(Cinsi Ve Teknik Özellikleri)	Puan	Yerli/İthal	Gücü (KW)
25.29.11	36	Masse siloları 50 ton'luk	0	Y	0.0
28.92.40	2	Değirmen 300 ton'luk	0	I	1280.0
28.92.40	5	Sır değirmeni 5 ton'luk	0	I	150.0
28.92.40	6	Sır değirmeni 2 ton'luk	0	I	100.0
28.92.40	2	Sır değirmeni 0.5 ton'luk	0	I	53.0
28.21.12	1	Spray dreyer 396 ton/22 saat	0	I	255.0
28.21.12	1	Spray dreyer 126 ton/18 saat	0	I	155.0
28.92.40	1	Komple granülasyon tesisi	0	I	124.0
25.29.11	8	Masse silosu 10 ve 12 m3 (Cr-ni)	0	Y	0.0
28.21.12	4	Dikey kurutucu (Sacmi EVA)	0	I	320.0
28.22.17	4	Karo yükleme makinası	0	I	40.0
28.22.17	4	Karo boşaltma makinası	0	Y	60.0
28.21.12	2	Roller fırın 2.6 x 119.7 mt	0	I	320.0
28.49.11	3	İhmalama makinası BMR	0	I	740.0
28.49.11	1	Kenar kesme makinası	0	I	214.0
	4	Paçlatılmış karo kalite ayırma makinası	0	I	200.0
	4	Komple seçme hattı	0	I	200.0
28.25.12	3	Fırın kliması (Split klima)	0	Y	5.0
28.49.11	4	Hidrolik pres 4600 ton'luk	0	I	720.0
25.29.11	12	Yeraltı mikserleri 50 ton'luk	0	Y	0.0

Toplam : 86 12946.2 =  
17347.908  
BG

**Açıklama :** 01.12.2022 ile 30.12.2023 tarihleri arasında 26 çalışan Metin GEZİCİ tarafından taşeron sözleşmesi ile çalıştırılmaktadır.  
01.12.2022 ile 30.12.2023 tarihleri arasında 33 çalışan Harun AKKUŞ tarafından taşeron sözleşmesi ile çalıştırılmaktadır.  
01.07.2022 ile 01.07.2023 tarihleri arasında 24 çalışan Ahmet Burak GEZİCİ tarafından taşeron sözleşmesi ile çalıştırılmaktadır.  
01.07.2022 ile 01.07.2023 tarihleri arasında 40 çalışan Halil İbrahim GEZİCİ tarafından taşeron sözleşmesi ile çalıştırılmaktadır.  
01.02.2023 ile 01.02.2024 tarihleri arasında 4 çalışan Abdullah GEZİCİ tarafından taşeron sözleşmesi ile çalıştırılmaktadır.

TOBB tarafından 12.05.2023 tarih ve 19572 no ile onaylanmıştır. En son 12.05.2024 tarihine kadar geçerlidir.  
Sayfa 3/4

BİLECİK TİCARET VE SANAYİ ODASI - Ticaret Sicil No: 1575 / Vergi No: 7610037302  
SERANİT GRANİT SERAMİK SANAYİ VE TİCARET ANONİM ŞİRKETİ BİLECİK ŞUBESİ

**TABLO : II YILLIK ÜRETİM KAPASİTESİ**

Madde Kodu	Ürün Adı(Cins-Özellik Ticari Ve Teknik Adı)	Miktar	Birim
23.31.10.73.00	Granit seramik yer duvar ve dış cephe karası	6.924.390	metrekare
23.31.10.73.00	Merdiven basamağı	60.063	metrekare
23.31.10.73.00	20 x 20 süpürgelik	26.959	metrekare
23.31.10.73.00	60 x 60 süpürgelik	88.587	metrekare



TOBB tarafından 12.05.2023 tarih ve 19572 no ile onaylanmıştır. En son 12.05.2024 tarihine kadar geçerlidir.  
Sayfa 4/11

BİLECİK TİCARET VE SANAYİ ODASI - Ticaret Sicil No: 1575 / Vergi No: 7610037302  
SERANİT GRANİT SERAMİK SANAYİ VE TİCARET ANONİM ŞİRKETİ BİLECİK ŞUBESİ

**TABLO : III KAPASİTE HESABI** (Raporun hangi maksatla düzenlendiği : Yenileme)  
**KAPASİTE HESABI :**

Tesiste granit seramik yer karosu, teknik ve sırlı granit üretilmektedir. Üretim tek pişirimle ve hammaddelerin özelliği dolayısıyla sırlanmaksızın gerçekleştirilmektedir.

### 1. TESİS :

#### I - ÇAMUR DEĞİRMENLERİ :

İç i kauçuk kaplı 5 adet değirmen mevcuttur. Her birine 22 ton kuru madde konulmakta ve 14 saatte bir şarj yapılmaktadır.  
 $5 \times 22 \times 24 / 14 = 189$  Ton/Gün kuru madde

#### 2 - SPRAY DRAYER ( PÜSKÜRTMELİ KURUTMA)

Saatte 7,5 ton % 5 rutubetli toz verir.  
 $7.5 \times 24 = 180$  Ton / Gün kuru madde

#### 3 - ŞEKİLLENDİRME :

##### 1. PRES

1 adet hidrolik elektronik kontrollü 4.600 tonluk pres her vuruşta 4 adet 33 x 33 cm'lik yer karosu şekillenmekte ve dakikada 8,5 vuruş yapmaktadır.

$$4 \times 8,5 \times 60 \times 24 \times 0.85 = 41.616 \text{ Adet / Gün}$$

$$9 \text{ Adet} = 1 \text{ m}^2 = 21 \text{ Kg Hammadde hesabı ile :}$$

$$41.616 / 9 = 4.624 \text{ m}^2 / \text{Gün}$$

$$4.624 \times 21 / 1000 = 97 \text{ Ton / Gün Hammadde}$$

##### 2. PRES

1 Adet hidrolik elektronik kontrollü 4000 tonluk pres her vuruşta 2 adet 60 x 60 cm'lik yer karosu şekillenmekte ve dakikada 2,5 vuruş yapmaktadır.

$$2 \times 2,5 \times 60 \times 24 \times 0.85 = 6.120 \text{ Adet / Gün}$$

$$1 \text{ Adedi} = 0.360 \text{ m}^2$$

$$6.120 \times 0.360 = 2.203 \text{ m}^2 / \text{Gün}$$

$$1 \text{ m}^2 = 30 \text{ Kg Hammadde hesabı ile}$$

$$2.203 \times 30 = 66.096 \text{ Kg / Gün} = 66 \text{ Ton / Gün Hammadde}$$

#### 1.TESİS TOPLAM PRES KAPASİTESİ:

$$K=( 4.624 + 2203 ) * 345 \text{ gün} = 2.355.315 \text{ m}^2/\text{yıl}$$

#### 1.TESİS TOPLAM HAMMADDE İHTİYACI:

$$K= ( 97 + 66 ) = 163 \text{ ton/gün . Darboğaz yoktur}$$

#### 4) KURUTMA FIRINI :

Yeterlidir.



BİLECİK TİCARET VE SANAYİ ODASI - Ticaret Sicil No: 1575 / Vergi No: 7610037302  
SERANİT GRANİT SERAMİK SANAYİ VE TİCARET ANONİM ŞİRKETİ BİLECİK ŞUBESİ

**4) PİŞİRME FIRINI :**

2 Adet roller fırın 81.9 mt uzunluğunda 1.84 mt genişliğinde pişirme süresi 55 dakikadır.

$K=2 \times 24 \text{ h} \times 60 \text{ dk} / 55 \times 81.9 \times 1.84 \times 345 \times 0.85= 2.314.033 \text{ m}^2 / \text{Yıl}$

Darboğaz pişirme fırınları olup kapasite 2.314.033 m<sup>2</sup>/ Yıl Granit yer karosu

**2. TESİS :**

**1 - ÇAMUR DEĞİRMENLERİ :**

2 adet değirmen mevcuttur. Her biri 300 ton/gün kuru madde kapasitelidir.

$2 \times 300 = 600 \text{ Ton/Gün kuru madde}$

**2 - SPRAY DRAYER ( PÜSKÜRTMELİ KURUTMA)**

$K = (18 + 7) \times 24 = 600 \text{ Ton / Gün kuru madde}$

**3 - ŞEKİLLENDİRME :**

4 Adet hidrolik elektronik kontrollü 4600 tonluk pres

Bu Preslerde 23x46 cm, 30x30 cm, 40x40 cm, 33x50 cm, 30x60 cm, 33x66 cm,33x33 cm, 46x46 cm 60x60 cm, 60x120 cm 90x 90 cm, 90x135 cm ebatlarında yer karosu şekillendirilmektedir.

Kapasite hesabında 33 x 33 cm`lik yer karosu esas alınmıştır.

4 Adet hidrolik elektronik kontrollü 4600 tonluk pres her vuruşta 4 adet 33 x 33 cm`lik yer karosu şekillenmekte ve dakikada 8,5 vuruş yapmaktadır.

$K = 4 \times 4 \times 8,5 \times 60 \times 24 \times 0.85 = 166.464 \text{ Adet / Gün}$

1 Adedi = 0.1089 m<sup>2</sup>

$166.464 \times 0.1089 = 18.127 \text{ m}^2 / \text{Gün}$

1 m<sup>2</sup> = 21 Kg Hammadde hesabı ile

$18.127 \times 21 = 380.667 \text{ Kg / Gün} = 381 \text{ Ton / Gün Hammadde}$

**2.TESİS TOPLAM PRES KAPASİTESİ:**

$K=18.127 \times 345 \text{ gün} = 6.253.815 \text{ m}^2/\text{yıl}$

**2.TESİS TOPLAM HAMMADDE İHTİYACI:**

$K = 381 \text{ ton/gün} . \text{ Darboğaz yoktur}$

**4) KURUTUCULAR :**

4 adet kurutucu yeterlidir.

**5) PİŞİRME FIRINI :**



TOBB tarafından 12.05.2023 tarih ve 19572 no ile onaylanmıştır. En son 12.05.2024 tarihine kadar geçerlidir.  
Sayfa 6/11

BİLECİK TİCARET VE SANAYİ ODASI - Ticaret Sicil No: 1575 / Vergi No: 7610037302  
SERANİT GRANİT SERAMİK SANAYİ VE TİCARET ANONİM ŞİRKETİ BİLECİK ŞUBESİ

2 adet roller fırın 119,7 mt uzunluğunda 2,6 mt genişliğinde pişirme süresi 55 dakikadır.

$2 \times 24 \text{ h} \times 60 \text{ dk} / 55 \times 119,7 \times 2,6 \times 345 \times 0,85 = 4.778.981 \text{ m}^2/\text{yıl}$

Toplam :  $2.314.033 + 4.778.981 = 7.093.014 \text{ m}^2/\text{yıl}$  7.100.000 m<sup>2</sup>/yıl alınmıştır.

Darboğaz pişirme fırınları olup kapasite 7.100.000 m<sup>2</sup>/ Yıl Granit seramik yer karosu

1 m<sup>2</sup> granit yer karosunun ağırlığı ortalama 21 kg kabul edilerek.

$7.100.000 \times 21 / 1000 = 149.100 \text{ Ton / Yıl HAMMADDE}$

Üretilen mamulün 175.610 m<sup>2</sup> si merdiven basamağı üretiminde kullanılmaktadır.  
 $7100.000 - 175.610 = 6.924.390 \text{ m}^2/\text{yıl}$

#### 6) EBATLAMA VE PAHLAMA HATTI

1 adet ebatlama ve pah kırma makinesinde pişirme işlemi sonrasında oluşan kenar pürüzlülükleri ve fazlalıklar temizlenip pah kırma işlemi yapılıyor.  
Makine kapasitesi pişirme fırını kapasitesini karşılayacak şekilde yeterlidir.

#### 7) MERDİVEN BASAMAĞI HATTI

Daha önce üretimi yapılmış olan mamul granit karolar, kesme makinelerinde uygun ölçülerde kesildikten sonra bükme işleminin yapılabilmesi için arka yüzeyine kanallar açılmakta. Daha sonra II. Pişirmede aynı zamanda bükme işleminin gerçekleşmesi için pişirme refrakterlerine dizilerek 2. pişirim yapılmaktadır.

**2 Adet Kesme Makinesi** 120 adet /saat basamak kesme kapasiteli

$120 \times 24 \times 0,85 = 2.448 \text{ adet/gün}$

60 x 60 'dan Süpürgelik Kapasitesi 600 adet/saat

$600 \times 24 \times 0,85 = 12.240 \text{ adet/gün}$

20 x 20'den Süpürgelik Kapasitesi 300 adet/saat

$300 \times 24 \times 0,85 = 6.120 \text{ adet/gün}$

**1 Adet Roller Fırın – mod. FMS165/65.1**

Basamak Kapasitesi 31 adet/saat

$31 \times 24 = 744 \text{ adet/gün}$

20x20'den Süpürgelik Kapasitesi 814 adet/saat

$814 \times 24 = 19.536 \text{ adet/gün}$

60x60'dan Süpürgelik Kapasitesi 271 adet/saat

$271 \times 24 = 6.504 \text{ adet/gün}$

Roller Fırın darboğaz teşkil ettiğinden fırın kapasitesi esas alınmıştır.

Teziste 3 farklı süpürgelik/basamak üretilmekte olup, Oranları şu şekildedir.

TÜBİS tarafından 12.05.2023 tarih ve 19572 no ile onaylanmıştır. En son 12.05.2024 tarihine kadar geçerlidir.  
Sayfa 7/11



BİLECİK TİCARET VE SANAYİ ODASI - Ticaret Sicil No: 1575 / Vergi No: 7610037302  
SERANİT GRANİT SERAMİK SANAYİ VE TİCARET ANONİM ŞİRKETİ BİLECİK ŞUBESİ

Basamak Üretimi	%60
20x20'den Süpürgelik Üretimi	%10
60x60'dan Süpürgelik Üretimi	%30

1 basamak  $1.2 \text{ m} \times 0.325 \text{ m}^2 = 0.39 \text{ m}^2$  olduğuna göre;  
 $K1 = 744 \times 0.60 \times 345 \times 0.39 = 60.063 \text{ m}^2/\text{yıl}$

20x20 süpürgelik  $0.2 \times 0.2 = 0.04 \text{ m}^2$   
 $K2 = 19.536 \times 0.10 \times 345 \times 0.04 = 26.959 \text{ m}^2/\text{yıl}$

60x60 süpürgelik  $0.22 \times 0.6 = 0.132 \text{ m}^2$   
 $K3 = 6.504 \times 0.30 \times 345 \times 0.132 = 88.587 \text{ m}^2/\text{yıl}$

**1 Adet Kenar Kesme Makinesi:**

120 adet/saat  
 $120 \times 24 = 2880 \text{ adet/gün}$

**1 Adet Profil Makinesi**

Basamak Kapasitesi 120 adet/saat  
 $120 \times 24 = 2880 \text{ adet/gün}$

60x60'dan Süpürgelik Üretimi 300 adet/saat  
 $300 \times 24 = 7200 \text{ adet/gün}$

**HAMMADE VE YARDIMCI MADDELER :**

Kil :  $149.100 \times 0.32 = 47.712 \text{ Ton / Yıl}$   
Kaolen :  $149.100 \times 0.31 = 46.220 \text{ Ton / Yıl}$   
Feldispat :  $149.100 \times 0.37 = 55.167 \text{ Ton / Yıl}$

**AYRICA ;**

1 m<sup>2</sup> granit seramik üretiminde yaklaşık olarak 0.100 Kg sır kullanılmakta ve üretimin % 25'i sarılmaktadır.  $7.100.000 \times 0.100 \times 0.25 = 177.500 \text{ Kg / Yıl} = 178 \text{ Ton / Yıl SİR}$

Zirkon	: 1080	Ton / Yıl
Alüminyum oksit	: 960	Ton / Yıl
Sodyum Tripolifosfat	: 720	Ton / Yıl
Boya	: 960	Ton / Yıl
Alümina bilya	: 400	Ton / Yıl
Elmas kalibrasyon kafası	: 3000	Adet / Yıl
Abrasiv	: 1.200.000	Adet / Yıl
Seramik rulo	: 5.000	Adet / Yıl
Sihmanın rulo	: 10.000	Adet / Yıl
Karton kutu	: 8.500.000	Adet / Yıl
Ahşap palet	: 160.000	Adet / Yıl
Karton köşebent	: 960.000	Adet / Yıl
Holtmalt tutkal yapıştırıcı	: 30	Ton / Yıl
Metal toka	: 1200	Koli / Yıl
Polyester çember	: 3.600	Bobin/yıl
Plastik çember	: 36	Ton / Yıl
Shring naylonu	: 160	Ton / Yıl
Çöp torbası	: 121	Ton / Yıl
Taban naylonu	: 24	Ton / Yıl

TOBB tarafından 12.05.2023 tarih ve 19572-80 ile onaylanmıştır. En son 12.05.2024 tarihine kadar geçerlidir.  
Sayfa 8/11

BİLECİK TİCARET VE SANAYİ ODASI - Ticaret Sicil No: 1575 / Vergi No: 7610037302  
SERANİT GRANİT SERAMİK SANAYİ VE TİCARET ANONİM ŞİRKETİ BİLECİK ŞUBESİ

Mürekkep printer : 720 Kg / Yıl  
Özel açılı refrakter kalıp : 60 Adet / Yıl

**YAKIT İHTİYACI :**

Funlar 4 x 285 = 1140 m3 / saat x 24 = 27.360 m3 / Gün

Kurutma 6 x 30 = 180 m3 / saat x 24 = 4.320 m3 / Gün

Spray Drayer 3 x 112 = 336 m3 / saat x 24 = 8.064 m3 / Gün

Toplam 39.744 m3/gün x 345 = 13.711.680 m3 / yıl Doğalgaz

**MOTORİN İHTİYACI :**

6 Adet Jeneratör 325 + 850 + ( 630 x 4 ) KVA  
( 325 + 850 + 2.520 ) x 0.80 x 0.250 x 4 x 300 / 1000 = 887 Ton / Yıl

8 Adet Forklift 60 x 8 480 HP

2 Adet Traktör 70 x 2 140 HP

620 HP

620 x 0.746 x 0.250 x 8 x 300 / 1000 = 278 Ton / Yıl

887 + 278 = 1.165 Ton / Yıl **MOTORİN**

**METAL KISMI :**

İşçi puanı : 4 x 5 = 20

Tezgah puanı : 86

Makina ve tesisat puanı = Tezgah puanı x ks

Ks = 1,1

Makina ve tezgah puanı : 86 x 1,1 = 95

Azbiye puanı = 20 + 95 = 115

**YILLIK MALZEME İHTİYACI : 115 Ton / Yıl**

Orta karbonlu çelik 50 Ton / Yıl

Paslanmaz çelik 10 Ton / Yıl

Pirinç, Bronz 10 Ton / Yıl

Yassı mamul yüksek evsafı çelikler 10 Ton / Yıl

Köşebent 35 Ton / Yıl

Toplam 115 Ton / Yıl

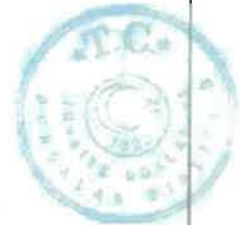

TOBB tarafından 12.05.2023 tarih ve 19572 no ile onaylanmıştır. En son 12.05.2024 tarihine kadar geçerlidir.  
Sayfa 9/11



BİLECİK TİCARET VE SANAYİ ODASI - Ticaret Sicil No: 1575 / Vergi No: 7610037302  
SERANİT GRANİT SERAMİK SANAYİ VE TİCARET ANONİM ŞİRKETİ BİLECİK ŞUBESİ

**TABLO : IV YILLIK TÜKETİM KAPASİTESİ**

Madde Kodu	Tüketim Maddeleri(Cins-Özellik Ve Teknik Adı)	Birim	Miktar	Yazı ile
08.12.21	Kil	Ton	47.712	KırkYediBinYediYüzOniki
08.12.21	Kaolin	Ton	46.220	KırkAltıBinikiYüzYirmi
08.99.29	Feldspat	Ton	55.167	ElleBeşBinYüzAltmışYedi
	Sır	Ton	178	YüzYetmişSekiz
	Zirkon	Ton	1.080	BinSeksen
	Alüminyum oksit	Ton	960	DokuzYüzAltmış
	Sodyum Trinitrofosfat	Ton	720	YediYüzYirmi
	Boya	Ton	960	DokuzYüzAltmış
	Alüminyum bilya	Ton	400	DörtYüz
	Elmas kâbrasyon kafası	Ton	3.000	ÜçBin
08.69.22	abraziv	adet	1.200.000	BirMilyonikiYüzBin
	Seramik rulo	adet	5.000	BesBin
	Silimanin rulo	adet	10.000	OnBin
17.21.13	Karton kutu	adet	8.500.000	SekizMilyonBeşYüzBin
16.24.11	Ahşap palet	adet	160.000	YüzAltmışBin
	Karton köşebent	adet	960.000	DokuzYüzAltmışBin
20.52.10	Hollmalt tutkal yapıştırıcı	Ton	30	Otuz
	Metal toka	kutu	1.200	BinikiYüz
22.22.19	Polyeater çember	adet	3.600	ÜçBinAltıYüz
22.22.19	Plastik çember	Ton	36	OnuzAltı
20.16.59	Ambalaj naylonu	Ton	160	YüzAltmış
	Çöp torbası	Ton	12	Oniki
20.16.59	Taban naylonu	Ton	24	YirmiDört
	Mürekkep printer	kilogram	720	YediYüzYirmi
19.20.26	Motorin	Ton	1.165	BinYüzAltmışBes
06.20.10	Doğalgaz	metreküp	13.711.680	OnÜçMilyonYediYüzOnBirBinAltıYüzSeksen
	Orta karbonlu çelik	Ton	50	Elle
24.10.22	Paslanmaz çelik	Ton	10	On
	Pirino, Bronz	Ton	10	On
24.10.33	Yumuşak yüksek kaliteli çelikler	Ton	10	On
25.11.23	Köşebent	Ton	35	OnuzBes
	Özel acı refrakter kâhta	adet	60	Altmış

TOBB tarafından 12.05.2023 tarih ve 19572 no ile onaylanmıştır. En son 12.05.2024 tarihine kadar geçerlidir.

Sayfa 10/1



BİLECİK TİCARET VE SANAYİ ODASI - Ticaret Sicil No: 1575 / Vergi No: 7610037302  
SERANİT GRANİT SERAMİK SANAYİ VE TİCARET ANONİM ŞİRKETİ BİLECİK ŞUBESİ

İşbu kapasite raporu; oda tarafından ekspertiz tarihi itibarıyla tespit edilmiş bilgileri içermekte olup, 11 sayılıdan oluşmaktadır ve firmamız TOBB tarafından 12.05.2023 tarih ve 19572 sayılı ile onaylı kapasite raporuna geçersiz kılınmıştır.

İnceleyen:  
TOBB Sanayi Müdürlüğü  
Ali İhsan ERTEN  
Makine Mühendisi

- 1.Kapasite raporları TOBB tarafından belirlenen Usul ve Esaslar ile kriterler çerçevesinde düzenlenmektedir.
- 2.İnceleme tarihindeki çalışma şartları dikkate alınarak, firmaların teorik olarak hesaplanan azami üretim kapasitesini ve bu kapasiteye ulaşılmazı halinde ortalama olarak belirlenen hammaddede ve yarı mamullerin cins ve miktarını gösteren belgelerdir.
- 3.Hesaplamalar aksi belirtilmediği sürece günde 8 saat ve yılda 300 işgünü çalışıldığı varsayılarak ve rapordaki tüm ürünlerin aynı anda ve sürüklü olarak imal edilmekte olduğu kabulüyle yapılmaktadır. Dolayısıyla, firmaların fiili üretim/tüketim cins ve miktarları kapasite raporlarında yer alan cins ve miktarlardan farklılık gösterebilir. Vardiyalı çalışma dikkate alınmaz.
- 4.Birlikteki elektronik ortamda tutulan kapasite raporlarına ait kayıtlar esastır.
- 5.Bu kapasite raporundaki bilgilerin doğruluğundan ekspert heyeti sorumludur.

ODA ONAYI	TÜRKİYE ODALAR VE BORSALAR BİRLİĞİ ONAYI	TÜRKİYE ODALAR VE BORSALAR BİRLİĞİ ONAYI TARİH VE NO
 Doğan Gürkan AKYOL Genel Sekreter	 Müjdat BAYRAMOĞLU Metalurji Mühendisi	12.05.2023 * 019572  Bu kapasite raporu 1. sayfa da Birlikçe tespit edilen "Geçerlilik süresi sonu" na kadar yürürlüktedir.



TOBB tarafından 12.05.2023 tarih ve 19572 no ile onaylanmıştır. En son 12.05.2024 tarihine kadar geçerlidir.  
Sayfa 11/11

Bu belge 5070 sayılı Elektronik İmza Kanunu çerçevesinde e-imza ile imzalanmıştır.



#### 6.4 Amortisman Listesi

Object Id	Description	Tipi	Objstate	Account	Gr Trh	Değeri	Gy Adı
1-0100-008	ESKİŞEHİR İLİ İNÖNÜ İLÇESİ 39 PAFTA 9324 PARSEL YARLA	Normal	Active	250.01	19.10.2010	300000	Bil - Fabrika Genel Yerler
1-0050-001	PELÜTÖZÜ TARLA-BİLECİK	Normal	Active	250.01	6.11.1996	423.47	Bil - Fabrika Genel Yerler
1-0050-002	PELÜTÖZÜ TARLA-BİLECİK	Normal	Active	250.01	6.11.1996	423.47	Bil - Fabrika Genel Yerler
1-0104-005	FABRİKA YENİ STOK SAHASI/PARKE TAŞI DOŞENMESİ	Normal	Active	251.01	26.12.2017	1823.79,05	Bil - Fabrika Genel Yerler
1-0051-001	KANALİZASYON VE YAĞMUR SUYU HATLARI	Normal	Active	251.01	21.06.2010	44638,65	Bil - Fabrika Genel Yerler
2-0104-015	ÇAMUR BAKSI	Normal	Active	252.01	31.07.2023	267400	Bil - Yeni İşletme - Masse Hazırlama Yeri
2-0104-017	TOZ EMME BİTOM İŞLERİ	Normal	Active	252.01	31.07.2023	130974,4	Bil - Yeni İşletme - Masse Hazırlama Yeri
2-0104-016	PALET SAHASI BİTOM İŞLERİ	Normal	Active	252.01	30.06.2023	233750	Bil - Fabrika Genel Yerler
2-0100-011	3. İŞLETME ÇATI TAMİR	Normal	Active	252.01	27.02.2023	467779	Bil - Fabrika Genel Yerler
2-0202-018	BACA İZOLASYONU YAPILMASI	Normal	Active	252.01	16.08.2022	20000	Bil - Yeni İşletme - Piyeme Yeri
2-0100-009	İDARI BİNA ÇATI TADİLAT	Normal	Active	252.01	22.07.2022	49000	Bil - Fabrika Genel Yerler
2-0100-006	2. İŞLETME ÇATI AYDINLATMA POLİKARBON DEĞİŞİMİ	Normal	Active	252.01	15.06.2021	34000	Bil - Fabrika Genel Yerler
2-0100-005	2. İŞLETME ÇATI AYDINLATMA	Normal	Active	252.01	30.04.2021	60000	Bil - Fabrika Genel Yerler
2-0100-005	2. İŞLETME ÇATI TADİLAT	Normal	Active	252.01	31.01.2021	111894,5	Bil - Fabrika Genel Yerler
2-0300-004	2. İŞLETME MASSE BUNKER ÇATI TADİLAT	Normal	Active	252.01	2.12.2020	14000	Bil - Yeni İşletme - Masse Hazırlama Yeri
2-0102-002	İDARI BİNA WC VE SOYUNMA ODASI TADİLATI	Normal	Active	252.01	9.11.2020	16500	Bil - Fabrika Genel Yerler
2-0100-001	2. İŞLETME ÇATI TADİLAT	Normal	Active	252.01	30.05.2020	36760	Bil - Fabrika Genel Yerler
1-0100-010	5. HAT FABRİKA ŞEKİLENDİRME YERİ (1-0100-008 DEVAMII)	Normal	Active	252.01	30.11.2018	200790,51	Bil - Eski İşletme - Şekillendirme Yeri
1-0100-009	2. İŞLETME ÇATI İŞLERİ	Normal	Active	252.01	30.06.2018	30000	Bil - Fabrika Genel Yerler
1-0100-008	5. HAT FABRİKA ŞEKİLENDİRME YERİ	Normal	Active	252.01	20.04.2018	652187,36	Bil - Eski İşletme - Şekillendirme Yeri
1-0104-004	BİLECİK ARGE MERKEZİ BİNASI	Normal	Active	252.01	30.04.2018	159858,75	Bil - ARGE Merkezi
1-0100-007	FABRİKA ANA BİNA ÇATI PANEL DEĞİŞİMİ	Normal	Active	252.01	31.12.2011	203231,43	Bil - Polikaj Hold - Genel
1-0100-006	FABRİKA BİNASI BİNA VE ÇEVRE BAKIM DİNARIMI	Normal	Active	252.01	31.07.2010	82767,05	Bil - Fabrika Genel Yerler
1-0100-005	1. İŞLETME ÇATI İŞLERİ	Normal	Active	252.01	30.06.2010	104259,51	Bil - Eski İşletme - Genel Üretim Yeri
1-0100-004	FABRİKA KANALİZASYON DEPLASE HATTI	Normal	Active	252.01	7.12.2007	24892,49	Bil - Fabrika Genel Yerler
1-0100-003	FABRİKA DOĞALGAZ HATTI RİNG SİSTEMİ	Normal	Active	252.01	6.12.2007	46603	Bil - Fabrika Genel Yerler
1-0100-002	FABRİKA SU HATTI REVİZYON	Normal	Active	252.01	8.10.2007	40930,34	Bil - Fabrika Genel Yerler
1-0101-004	FABRİKA YENİ DEKOR BİNASI	Normal	Active	252.01	28.08.2007	473814,57	Bil - Dekor Üretim Yeri - Genel
1-0101-005	FABRİKA YENİ POLİSAJ SAHASI	Normal	Active	252.01	28.08.2007	311716,27	Bil - Polikaj Hold - Genel
1-0104-004	STOK SAHASI (3)	Normal	Active	252.01	31.01.2007	1085640,68	Bil - Stok Sahası

Bu belge 5070 sayılı Elektronik İmza Kanunu çerçevesinde e-imza ile imzalanmıştır.



Object Id	Description	Tipi	Objstate	Account	Gr Trh	Değeri	Gy Adı
1-0100-004	FABRİKA BİNA YÜK ASANSÖRÜ (80654)	Normal	Active	253.01	30.01.2007	44775	Bil - Yeni İşletme - Masse Hazırlama Yeri
1-0100-003	FABRİKA BİNASI İKİNCİ İŞL (80654)	Normal	Active	253.01	31.12.2006	15484211,86	Bil - Yeni İşletme - Genel Üretim Yeri
1-0102-001	FABRİKA İDARİ BİNA	Normal	Active	253.01	31.07.2004	1593969,28	Bil - Fabrika Genel Yerler
1-0104-003	STOK SAHAŞI ( Z)	Normal	Active	253.01	31.07.2004	515178,44	Bil - Stok Sahası
1-0100-001	FABRİKA BİNASI EK GİDER	Normal	Active	253.01	1.11.2000	36051,97	Bil - Fabrika Genel Yerler
1-0101-003	İKİNCİ EK BİNA	Normal	Active	253.01	1.12.1999	348017,68	Bil - Yeni İşletme - Genel Üretim Yeri
1-0104-002	STOK SAHAŞI ( Z)	Normal	Active	253.01	1.12.1999	209129,8	Bil - Stok Sahası
1-0103-001	KIRMA ELEME TESİSİ	Normal	Active	253.01	1.12.1997	432212,91	Bil - Hammadde Hazırlama Yeri
1-0101-001	BİRİNCİ EK BİNA	Normal	Active	253.01	1.12.1996	292062,88	Bil - Eski İşletme - Genel Üretim Yeri
1-0107-002	POLİSAJ BİNASI	Normal	Active	253.01	1.12.1996	669122,51	Bil - Eski İşletme - Genel Üretim Yeri
1-0105-001	MİSAFİRHANE	Normal	Active	253.01	1.12.1996	8552,5	Bil - Polisaj Genel Yerler
1-0104-001	HAMMADDE SAHAŞI	Normal	Active	253.01	1.12.1995	91765,56	Bil - Hammadde Hazırlama Yeri
1-0100-002	FABRİKA BİNASI BİRİNCİ İŞLETME	Normal	Active	253.01	1.12.1993	2461377,37	Bil - Eski İşletme - Genel Üretim Yeri
2-0403-002	GÜNEŞ ENERJİSİ PROJESİ / 2-0403-001 DEVAMI	Normal	Active	253.01	26.02.2024	393849,6	Bil - Fabrika Genel Yerler
2-0403-001	GÜNEŞ ENERJİSİ PROJESİ	Normal	Active	253.01	30.12.2023	45895469,08	Bil - Fabrika Genel Yerler
2-0104-018	BİLECK KANTAR SAHAŞI BETON İŞLERİ	Normal	Active	253.01	25.10.2023	195693,75	Bil - Fabrika Genel Yerler
2-0104-013	MASSE HAMMADDE SAHAŞI BETON İŞLERİ	Normal	Active	253.01	20.10.2022	38000	Bil - Yeni İşletme - Masse Hazırlama Yeri
2-0206-009	BARKOD KABİNİ	Normal	Active	253.01	28.07.2022	31500	Bil - Yeni İşletme - Paketleme Yeri
2-1008-029	HAMMADDE BOYLARA BRANDA KAFI	Normal	Active	253.01	27.02.2022	26900	Bil - Yeni İşletme - Masse Hazırlama Yeri
2-0201-057	Stampo (2) SFS 60X120/10 BÜKERS (2 ADET)	Normal	Active	253.01	11.02.2022	1647663,59	Bil - Şekillendirme Yeri - Genel
2-0201-055	ELEKTRİK BAKIM VE PRESSLER TEMİZ HAVA TESİSATI	Normal	Active	253.01	6.12.2021	52500	Bil - Elektrik Elektronik Bakım Bölümü
2-0202-017	HAM KARD KESME MAKİNESİ	Normal	Active	253.01	20.08.2021	130000	Bil - Yeni İşletme - Pijarme Yeri
2-0400-007	PSW 30 DİKEY ÇAMUR POMPASI 15 KW ELK MOTORU İLE	Normal	Active	253.01	29.05.2021	20483,8	Bil - Antena Bölümü
2-0201-047	KESME MAKİNASI TOZ EMİME HATTI	Normal	Active	253.01	8.05.2021	29000	Bil - Yeni İşletme - Şekillendirme Yeri
2-0205-006	KALITE AYRIMI PVC KABİN	Normal	Active	253.01	4.03.2021	25500	Bil - Yeni İşletme - Kalite Ayırım Yeri
2-0203-046	HAYLI BRANDA PERDE	Normal	Active	253.01	30.01.2021	16250	Bil - Polisaj Holü - Parlatma Yeri
2-0201-024	TURMOVER TABLES FOR SACHMI	Normal	Active	253.01	2.01.2021	65175,74	Bil - Yeni İşletme - Şekillendirme Yeri
2-0201-025	PH0800 PRESS MODULE SER ASSEMBLY	Normal	Active	253.01	2.01.2021	11123,6	Bil - Yeni İşletme - Şekillendirme Yeri
2-0201-026	UPPERSIDE MAGNETIC PLATE	Normal	Active	253.01	2.01.2021	41164,03	Bil - Yeni İşletme - Şekillendirme Yeri
2-0202-013	ALT ENGÖBLAMA	Normal	Active	253.01	2.01.2021	75307,4	Bil - Yeni İşletme - Sırtlama Yeri
2-0201-021	SIRLAMMA KALİTE AYRIMI (120190886)	Normal	Active	253.01	31.07.2020	284044,25	Bil - Yeni İşletme - Şekillendirme Yeri



Bu belge 5070 sayılı Elektronik İmza Kanunu çerçevesinde e-imza ile imzalanmıştır.



Object Id	Description	Tipi	Objstate	Account	Gr Trh	Değeri	Gy Adı
2-0201-019	MUHTELİF 90*135 SFS ALT-ÜST BİÇAK / REVİZE	Normal	Active	253.01	11.06.2020	13865,76	Bil - Sekillendirme Yeri - Genel
2-0203-045	PARLATMA KABİNİ	Normal	Active	253.01	9.06.2020	30450	Bil - Polijaj Hold - Parlatma Yeri
2-0203-010	SİLO TEMEL YAPIMI	Normal	Active	253.01	31.05.2020	451340	Bil - Yeni İşletme - Masse Hazırlama Yeri
2-0203-043	POLİSAJ 3 TEMEL İNŞ.	Normal	Active	253.01	30.05.2020	41300	Bil - Polijaj Hold - Ebatlama Yeri
2-0400-006	ARITMA HAVUZU TADİLAT İŞİ	Normal	Active	253.01	30.05.2020	73000	Bil - Arıtma Bölümü
3-0206-001	SEMBERLEME MAKİNASI	Normal	Active	253.01	25.02.2020	12540,51	Bil - Yeni İşletme - Paketleme Yeri
2-0200-007	MASSE TOZ EMİME 3 ADET BANT İMALATI	Normal	Active	253.01	31.12.2019	59000	Bil - Yeni İşletme - Masse Hazırlama Yeri
2-0202-012	GASTECH RLZ 32 REGÜLATÖR	Normal	Active	253.01	31.12.2019	211113,6	Bil - Yeni İşletme - Pijaj Yeri
2-1009-027	TRAFÖ	Normal	Active	253.01	31.12.2019	6000	Bil - Fabrika Genel Yerler
2-0201-017	TOZ EMME BACA UZATMA	Normal	Active	253.01	1.11.2019	9000	Bil - Yeni İşletme - Sekillendirme Yeri
2-0203-041	KALİBRASYON MAKİNASI	Normal	Active	253.01	30.09.2019	486804,03	Bil - Polijaj Hold - Ebatlama Yeri
2-0209-006	İMAT 1 KABİNİ İMALATI	Normal	Active	253.01	30.09.2019	156308	Bil - Yeni İşletme - Ebatlama Yeri
2-0203-040	EBATLAMA MAKİNASI (KBXC600-1700/40+3)	Normal	Active	253.01	31.08.2019	852027,86	Bil - Polijaj Hold - Ebatlama Yeri
2-0206-002	TGV TAŞIMA SEHPASI	Normal	Active	253.01	31.08.2019	30000	Bil - Yeni İşletme - Paketleme Yeri
2-0104-011	KAPALI ANGAR SAHASI BETON DÖKME	Normal	Active	253.01	31.07.2019	66295	Bil - Fabrika Genel Yerler
2-0200-005	İŞİ GERİ KAZANIM (MASSE)	Normal	Active	253.01	30.06.2019	82347,81	Bil - Yeni İşletme - Masse Hazırlama Yeri
2-0209-004	EBATLAMA SURLAMA KABİNİ	Normal	Active	253.01	30.06.2019	81800	Bil - Yeni İşletme - Ebatlama Yeri
2-0209-005	EBATLAMA İLAVE TEMEL KAZIMA	Normal	Active	253.01	30.06.2019	38350	Bil - Yeni İşletme - Ebatlama Yeri
2-0202-011	FİRINLAR İŞİ GERİ KAZANIM	Normal	Active	253.01	31.05.2019	196345,89	Bil - Yeni İşletme - Pijaj Yeri
2-0203-038	POLISHING MACİNE P11000/12	Normal	Active	253.01	31.05.2019	486559,34	Bil - Polijaj Hold - Nanowalks Yeri
2-0209-003	SQUARENG AND CHAMFERING LİNA KBXC1000-1600/52+4	Normal	Active	253.01	31.05.2019	643216,74	Bil - Yeni İşletme - Ebatlama Yeri
2-0209-001	EBATLAMA MAKİNASI KBXC1000-1600/52+4	Normal	Active	253.01	28.02.2019	555067,73	Bil - Yeni İşletme - Ebatlama Yeri
2-0209-002	EBATLAMA MAKİNASI KBXC1000-1600/52+4	Normal	Active	253.01	28.02.2019	521776,45	Bil - Yeni İşletme - Ebatlama Yeri
2-0204-008	YÜKLERİNE BOŞALTIMA ASANSÖRÜ	Normal	Active	253.01	30.11.2018	206848,03	Bil - Dekor Üretim Yeri - Genel
2-0204-009	CNC SU JETİ MAKİNASI	Normal	Active	253.01	30.11.2018	500812,65	Bil - Dekor Üretim Yeri - Waterjet Kesim Mak. - 1
2-0203-037	EBATLAMA VE PAHLAMA MAKİNASI (KBXC1000-1600/48+8)	Normal	Active	253.01	30.09.2018	784108,63	Bil - Polijaj Hold - Ebatlama Yeri
2-0204-005	EBATLAMA VE PAHLAMA MAKİNASI (KBXC600-1600/48+8)	Normal	Active	253.01	30.09.2018	715255,83	Bil - Dekor Üretim Yeri - Genel
2-0204-006	CUTTING CRUSH LINE	Normal	Active	253.01	30.09.2018	256826,37	Bil - Dekor Üretim Yeri - Genel
2-0204-007	SÜPERGELEK MAKİNASI 14 HEAD	Normal	Active	253.01	30.09.2018	212422,91	Bil - Dekor Üretim Yeri - Genel
2-0203-010	İŞİ GERİ KAZANIM DAĞULUNBAZI	Normal	Active	253.01	1.09.2018	4365	Bil - Yeni İşletme - Pijaj Yeri
2-0800-030	90*90 KALIP	Normal	Active	253.01	31.08.2018	54051,66	Bil - Yeni İşletme - Sekillendirme Yeri

Bu belge 5070 sayılı Elektronik İmza Kanunu çerçevesinde e-imza ile imzalanmıştır.



Object Id	Description	Tipi	Objekte	Account	Gr Tarih	Değeri	Gy Adı
2-0600-031	60*120 KALIP	Normal	Active	253.01	31.08.2018	50940,25	Bil - Yeni İşletme - Şekillendirme Yeri
2-0600-032	60*120 KALIP	Normal	Active	253.01	31.08.2018	83490,32	Bil - Yeni İşletme - Şekillendirme Yeri
2-0600-033	60*120 KALIP	Normal	Active	253.01	31.08.2018	8170,79	Bil - Yeni İşletme - Şekillendirme Yeri
2-0600-035	5. HAT SİRLAMA SİSTEMİ	Normal	Active	253.01	31.08.2018	93400	Bil - Sırlama Yeri - Genel
2-0204-004	CNC 3 EKSAN (CNC1803030)	Normal	Active	253.01	31.08.2018	441950,77	Bil - Dekor Üretim Yeri - Waterjet Kesim Mak. - 1
2-0605-014	DALGIÇ POMPA	Normal	Active	253.01	13.08.2018	5550	Bil - Sırlama Yeri - Genel
2-0605-012	W41152403770 AKÜLÜ TRANSPALET	Normal	Active	253.01	27.07.2018	30204,5	Bil - Fabrika Genel Yerler
2-0605-013	W41152403772 AKÜLÜ TRANSPALET	Normal	Active	253.01	27.07.2018	30204,5	Bil - Fabrika Genel Yerler
2-0600-029	10X10 KALIP	Normal	Active	253.01	18.07.2018	1000	Bil - Yeni İşletme - Şekillendirme Yeri
2-087-06	TRANSPALET	Normal	Active	253.01	18.07.2018	30280,47	Bil - Yeni İşletme - Kalite Ayrım Yeri
2-009-022	ATLUS COPCO KOMPRESÖR	Normal	Active	253.01	11.07.2018	111141,94	Bil - Fabrika Genel Yerler
2-0600-028	60x60 KALIP	Normal	Active	253.01	29.06.2018	41368,56	Bil - Yeni İşletme - Şekillendirme Yeri
2-0600-026	10*15 KALIP	Normal	Active	253.01	12.06.2018	45613,96	Bil - Yeni İşletme - Şekillendirme Yeri
2-0600-027	60X20 KALIP	Normal	Active	253.01	11.06.2018	15119,82	Bil - Yeni İşletme - Şekillendirme Yeri
2-0200-004	ELEK SARISMA ÇHAZI	Normal	Active	253.01	30.05.2018	11708,84	Bil - Yeni İşletme - Şekillendirme Yeri
2-0210-002	SİRLAMA HATTI PVC KABİN YENİ İŞLETME	Normal	Active	253.01	22.05.2018	15428,56	Bil - Yeni İşletme - Sırlama Yeri
2-0210-003	SİRLAMA HATTI PVC KABİN ESKİ İŞLETME	Normal	Active	253.01	22.05.2018	11571,45	Bil - Eski İşletme - Sırlama Yeri
2-0605-011	1 TON KALDIRMA KAPASİTELİ MONORAY SAHİT	Normal	Active	253.01	21.05.2018	15830,7	Bil - Antena Bölümü
2-0201-015	HAT ZİNCİRLİ YIĞIÇ	Normal	Active	253.01	20.04.2018	5879412,13	Bil - Yeni İşletme - Şekillendirme Yeri
2-0203-032	Dijital Baskı Makinesi K1400	Normal	Active	253.01	20.04.2018	1576885,5	Bil - Sırlama Yeri - Genel
2-0200-003	MASTER/10407B5K6+2604	Normal	Active	253.01	04.04.2018	112000	Bil - Yeni İşletme - Masse Hazırlama Yeri
2-0600-025	75X75 KALIP	Normal	Active	253.01	1.04.2018	38535,5	Bil - Yeni İşletme - Şekillendirme Yeri
2-0503-005	KERN NEM TAYIN ÇHAZI 6200GR.	Normal	Active	253.01	23.03.2018	3650	Bil - Ar-Ge Bölümü
2-0301-002	VAKUMLU KALDIRMA MAKİNESİ	Normal	Active	253.01	21.03.2018	31883,94	Bil - Kalite Ayrım Genel
2-0207-022	AOY 15 CHILLER GRURU YAĞ SOĞUTMA SİSTEMİ	Normal	Active	253.01	21.03.2018	33003,01	Bil - Dekor Üretim Yeri - Waterjet Kesim Mak. - 1
2-1005-002	ARC220PRO DEMİRİZ KAYNAK MAKİNASI	Normal	Active	253.01	21.03.2018	1000	Bil - Fabrika Genel Yerler
2-1009-022	WATERJET SU ARTIRMA SİSTEMİ	Normal	Sold	253.01	16.03.2018	13740	Bil - Dekor Üretim Yeri - Waterjet Kesim Mak. - 1
2-0203-036	SİRLAMA SİSTEMİ EKİPMANLARI	Normal	Active	253.01	15.03.2018	251341,69	Bil - Sırlama Yeri - Genel
2-0503-006	KURU TITREŞİMALİ ELEK (63-125-980-250-300-475-600)	Normal	Active	253.01	6.03.2018	4158,31	Bil - Ar-Ge Bölümü
2-1009-020	PVC GİYDİRİN BRANDA KAPI	Normal	Active	253.01	6.03.2018	9165	Bil - Fabrika Genel Yerler



Bu belge 5070 sayılı Elektronik İmza Kanunu çerçevesinde e-imza ile imzalanmıştır.



Object Id	Description	Tipi	ObjState	Account	Gr Trh	Degeri	Gy Adı
2-0600-024	70X70 ÜST ÇERÇEVE-ÜST BIÇAK	Normal	Active	253.01	2.03.2018	22212,34	Bil - Eski İşletme - Şekillendirme Yeri
2-0503-002	KERN NEM TAYIN CIHAZI BOGR.	Normal	Active	253.01	23.02.2018	14200	Bil - Ar-Ge Bölümü
2-0502-008	KERN HASSAS TERAZİ 6200GR.	Normal	Active	253.01	23.02.2018	3650	Bil - Fabrika Genel Yerler
2-0303-034	5 HAT SIRLAMA SİSTEMİ	Normal	Active	253.01	19.02.2018	17700	Bil - Sırlama Yeri - Genel
2-0902-005	LABORATUVAR RAFI	Normal	Active	253.01	19.02.2018	4500	Bil - Masse Hazırlama Yeri - Genel
2-0503-003	FN 220 Sterilizatör	Normal	Active	253.01	15.02.2018	4000	Bil - Ar-Ge Bölümü
2-0503-004	45 MİKRON 425 KALIBRASYONLU MESH ELEK	Normal	Active	253.01	15.02.2018	1.196,82	Bil - Ar-Ge Bölümü
2-0902-006	LABORATUVAR RAFI	Normal	Active	253.01	10.02.2018	4500	Bil - Masse Hazırlama Yeri - Genel
2-0301-001	VAKUMLU KALDIRMA MAKİNESİ	Normal	Active	253.01	30.01.2018	29082,96	Bil - Kalite Ayırım Genel
2-0600-023	60X120 ÜZ ÜST FORMA KALIP	Normal	Active	253.01	29.01.2018	19406,9	Bil - Yeni İşletme - Şekillendirme Yeri
2-0600-022	60X120 VE 70X70 KALIP	Normal	Active	253.01	10.01.2018	32741,5	Bil - Yeni İşletme - Şekillendirme Yeri
2-0203-033	KALIBRASYON MAKİNASI GD1000/(4+28)C	Normal	Active	253.01	2.01.2018	231375,95	Bil - Polijaj Hcdü - Genel
2-0600-021	60X120 ALT KALIP	Normal	Active	253.01	12.12.2017	12884,85	Bil - Yeni İşletme - Şekillendirme Yeri
2-0303-001	RM-SFH15 İstif Makinası Bilgilit	Normal	Active	253.01	17.11.2017	7650	Bil - Fabrika Genel Yerler
2-0600-019	60X120 ÜST KALIP	Normal	Active	253.01	14.11.2017	37533,88	Bil - Yeni İşletme - Şekillendirme Yeri
2-0600-020	60X120 ÜST KALIP	Normal	Active	253.01	10.11.2017	15687,7	Bil - Yeni İşletme - Şekillendirme Yeri
2-0600-018	60X120 ALT KALIP	Normal	Active	253.01	8.11.2017	12736,37	Bil - Yeni İşletme - Şekillendirme Yeri
2-0204-003	D43TR200 ÇEMBERLEME MAKİNASI	Normal	Active	253.01	7.11.2017	70926,73	Bil - Yeni İşletme - Kalite Ayırım Yeri
2-0600-017	60X120 ALT KALIP	Normal	Active	253.01	1.11.2017	12545,99	Bil - Yeni İşletme - Şekillendirme Yeri
2-1009-017	ÇIVI ÇAKMA TABANCASI	Normal	Active	253.01	12.10.2017	932	Bil - Fabrika Genel Yerler
2-0800-029	PS GA DN100 MERKEZİ SUPURGE SİSTEMİ	Normal	Active	253.01	2.10.2017	89430	Bil - Fabrika Genel Yerler
2-0203-030	SÜR KAZANI	Normal	Active	253.01	25.09.2017	10500	Bil - Sırlama Yeri - Genel
2-0203-031	İNGİJET MİKROVA TANKI	Normal	Active	253.01	25.09.2017	19250	Bil - Sırlama Yeri - Genel
2-0210-001	MAKİNE ETRAFI ÇELİK KONS-VE VE PVC DOĞRAMA KAPLAMMASI	Normal	Active	253.01	25.08.2017	171000	Bil - Fabrika Genel Yerler
2-0600-014	60X120 ALT KALIP	Normal	Active	253.01	24.08.2017	10511,1	Bil - Yeni İşletme - Şekillendirme Yeri
2-0600-015	60X120 ALT KALIP	Normal	Active	253.01	24.08.2017	12119,75	Bil - Yeni İşletme - Şekillendirme Yeri
2-0600-016	60X120 ALT KALIP	Normal	Active	253.01	24.08.2017	40972,33	Bil - Yeni İşletme - Şekillendirme Yeri
2-0201-014	FLAKE MAKİNASI (KARO ÜZERİNE EFEKT VERME)	Normal	Active	253.01	10.07.2017	27705	Bil - Yeni İşletme - Şekillendirme Yeri
2-010-529	KOMPLE MAZOT TANKI	Normal	Active	253.01	1.07.2017	1.1000	Bil - Fabrika Genel Yerler
2-0203-029	SERAMİK SIRLAMA KABİNİ	Normal	Active	253.01	1.07.2017	163444,03	Bil - Sırlama Yeri - Genel
2-0600-013	60X120 ÜST KALIP	Normal	Active	253.01	16.05.2017	10534,32	Bil - Yeni İşletme - Şekillendirme Yeri
2-0207-021	İNGİJET ODASI KLİMA KABİNİ YAPIMI 5)	Normal	Active	253.01	2.05.2017	60000	Bil - Yeni İşletme - İnkijet Baskı Yeri
2-0201-013	TDZ GERİ DÖNÜŞÜM SİSTEMİ AKSİMLARI	Normal	Active	253.01	20.03.2017	399777,47	Bil - Yeni İşletme - Şekillendirme Yeri
2-0600-012	60X120 KALIP	Normal	Active	253.01	14.03.2017	38850,56	Bil - Yeni İşletme - Şekillendirme Yeri



Bu belge 5070 sayılı Elektronik İmza Kanunu çerçevesinde e-imza ile imzalanmıştır.



Object Id	Description	Tipi	Objstate	Account	Gr Trh	Değeri	Giy Adı
2-0600-011	60X120 KALIP	Normal	Active	253.01	5.03.2017	67329	Bil - Yeni İşletme - Şekillendirme Yeri
2-0203-02E	DEKOR BASKI MAKİNASI	Normal	Active	253.01	5.03.2017	37983,38	Bil - Sırlama Yeri - Genel
2-0605-010	CARASKAL ZİNCİRLİ (2TON KAPASİTELİ)	Normal	Active	253.01	3.03.2017	15729,8	Bil - Arıtma Bölümü
2-0207-020	AQANIT OTOMATİK KESİM MAKİNASI	Normal	Active	253.01	1.03.2017	20500	Bil - Merdiven Basamağı - Genel
2-0600-009	60X120 ALIT-ÜST FORMA KALIP	Normal	Active	253.01	3.02.2017	34219,19	Bil - Yeni İşletme - Şekillendirme Yeri
2-0600-008	60X120 ÜST KALIP	Normal	Active	253.01	2.02.2017	44071,57	Bil - Yeni İşletme - Şekillendirme Yeri
2-0600-007	60X120 ÜST KALIP	Normal	Active	253.01	20.01.2017	5911,98	Bil - Yeni İşletme - Şekillendirme Yeri
2-0600-006	900X135MM KALIP	Normal	Active	253.01	1.11.2016	5971	Bil - Yeni İşletme - Şekillendirme Yeri
2-0201-012	102 GENİ DÖNÜŞÜM SİSTEMİ	Normal	Active	253.01	1.11.2016	132015,4	Bil - Yeni İşletme - Şekillendirme Yeri
2-0600-005	900X900MM KALIP	Normal	Active	253.01	1.10.2016	138890,25	Bil - Yeni İşletme - Şekillendirme Yeri
2-0600-004	900X900MM KALIP	Normal	Active	253.01	19.09.2016	78342,17	Bil - Yeni İşletme - Şekillendirme Yeri
2-0201-011	80X120 AQANIT KALIP	Normal	Active	253.01	21.07.2016	28890,25	Bil - Yeni İşletme - Şekillendirme Yeri
2-010-233	ÇAMUR TRANSFER POMPASI	Normal	Active	253.01	21.07.2016	60170,4	Bil - Yeni İşletme - Masse Hazırlama Yeri
2-1009-012	TEKNOLOJİK KULE PLATFORM İMMALATI	Normal	Active	253.01	1.07.2016	25920	Bil - Fabrika Genel Yerler
2-1009-015	BİLEK FABRİKA KAPI BEKÇİ KONTROL SİSTEMİ	Normal	Active	253.01	1.07.2016	1849,66	Bil - Fabrika Genel Yerler
2-0600-003	90X90 KALIP	Normal	Active	253.01	15.06.2016	133844,62	Bil - Mekanik Arçeye Bölümü
2-0201-010	80X80 AQANIT KALIP	Normal	Active	253.01	13.06.2016	15575,35	Bil - Yeni İşletme - Şekillendirme Yeri
2-1009-013	BİLEK FABRİKA KAPI KONTROL SİSTEMİ	Normal	Active	253.01	9.06.2016	5345,76	Bil - Fabrika Genel Yerler
2-0307-019	GRANİT SERAMİK OTOMATİK DÜZ KESİM KESME MAKİNASI	Normal	Active	253.01	6.06.2016	17000	Bil - Merdiven Basamağı - Genel
2-0201-009	80X120 AQANIT KALIP	Normal	Active	253.01	20.05.2016	188320,4	Bil - Yeni İşletme - Şekillendirme Yeri
2-0605-009	CARASKAL 1 TONLUK	Normal	Active	253.01	13.05.2016	1750	Bil - Arıtma Bölümü
2-0201-007	90X90 AQANIT KALIP VE ŞABLON	Normal	Active	253.01	21.03.2016	20840,46	Bil - Yeni İşletme - Şekillendirme Yeri
2-0201-008	90X135 AQANIT KALIP VE ŞABLON	Normal	Active	253.01	21.03.2016	20840,46	Bil - Yeni İşletme - Şekillendirme Yeri
2-0201-006	90X135 AQANIT KALIP	Normal	Active	253.01	8.03.2016	29700,99	Bil - Yeni İşletme - Şekillendirme Yeri
2-0605-008	CARASKAL 3 TONLUK	Normal	Active	253.01	5.03.2016	1750	Bil - Arıtma Bölümü
2-0201-005	90X135 AQANIT KALIP	Normal	Active	253.01	2.03.2016	30124,72	Bil - Yeni İşletme - Şekillendirme Yeri
2-0400-005	HİDROFOR VE YANGIN HATTI TESİSATI	Normal	Active	253.01	22.02.2016	26883	Bil - Fabrika Genel Yerler
2-0207-01E	KRİSTAL HERRİKÜL 1600 TAVAN KESME MAKİNASI	Normal	Active	253.01	15.02.2016	1397	Bil - Fabrika Genel Yerler
2-0400-004	2TON KAPASİTELİ MONARAY ZİNCİRLİ CERASKAL	Normal	Active	253.01	8.01.2016	10642,78	Bil - Arıtma Bölümü
2-1009-009	KOMPLE MUTFAK YAPIMI	Normal	Active	253.01	29.06.2015	352267,03	Bil - Fabrika Genel Yerler
B-0203048B	Silikonlu Dikey Baslı Makinası	Normal	Active	253.01	31.07.2014	259302,09	Bil - Eski İşletme - Sırlama Yeri
2-0209-021	DİGİTAL BASKI MAKİNASI	Normal	Active	253.01	31.07.2014	528890,27	Bil - Sırlama Yeri - Genel

Bu belge 5070 sayılı Elektronik İmza Kanunu çerçevesinde e-İmza ile imzalanmıştır.



Objectid	Description	Tipi	Objekte	Account	Gr Trh	Değeri	Gy Adı
2-0207-017	İNJEKT ODASI KLİMA KABİN YAPIMI İŞİ	Normal	Active	253.01	18.07.2014	72000	Bil - Yeni İşletme - İnjekt Baskı Yeri
2-0203-020	DİJİTAL BASKI MAKİNASI	Normal	Active	253.01	2.06.2014	622258,2	Bil - Sırlama Yeri - Genel
2-0203-016	YÜZEY FREZE MAKİNASI ZEMİN BERTONARME İŞLERİ	Normal	Active	253.01	30.09.2012	15868,38	Bil - Polisa  Holü - Genel
2-0201-004	PRES ARKASI TOZ EMME FİLTRE TOZ EMİŞ BORLU İMALAT VE MONTAJ	Normal	Active	253.01	15.08.2012	21125	Bil - Yeni İşletme - Şekillendirme Yeri
2-0203-015	YÜZEY KORUYUCU MAKİNA [NAKOWAKS]	Normal	Active	253.01	31.07.2012	115846,66	Bil - Polisa  Holü - Nanowaks Yeri
2-0203-012	SİLİKON BASKI MAKİNASI	Normal	Active	253.01	1.07.2012	290414,38	Bil - Yeni İşletme - Sırlama Yeri
2-0203-014	SİRLAMA HATTI	Normal	Active	253.01	1.07.2012	38342,36	Bil - Sırlama Yeri - Genel
2-0203-011	DISK KABİN	Normal	Active	253.01	16.05.2012	22137,57	Bil - Yeni İşletme - Sırlama Yeri
2-0203-010	AIRLES KABİN	Normal	Active	253.01	7.05.2012	103824	Bil - Yeni İşletme - Sırlama Yeri
2-0203-009	SİRLAMA BANDI EKİPMANLARI	Normal	Active	253.01	4.05.2012	50628,42	Bil - Sırlama Yeri - Genel
2-1009-004	FABRİKA BAHÇE DUVARLARININ KİPİSLİ SİSTEM İLE KAPLANMASI	Normal	Active	253.01	22.02.2012	19670	Bil - Fabrika Genel Yerler
2-0202-007	FİRİN BAĞA FAN ARASI BORLU İMALATI	Normal	Active	253.01	3.02.2012	6100	Bil - Pajırme Yeri - Genel
2-0201-003	ARA BÖLME DUVAR ÇELİK KONSTRÜKSİYON İŞLERİ	Normal	Active	253.01	31.12.2011	90000	Bil - Yeni İşletme - Şekillendirme Yeri
2-1009-003	FABRİKA İÇ MEKAN DUVAR İZOLASYON İŞLERİ.	Normal	Active	253.01	28.12.2011	28456,32	Bil - Fabrika Genel Yerler
2-0201-002	800X800 PLAKA EBADINDA 59 PLAKALIK FİLTRE PRES	Normal	Active	253.01	22.11.2011	26500	Bil - Antina Bölümü
2-1009-002	FABRİKA EĞİTİM SALONU SOYUNMA DÜŞLARI İÇİN SICAK SU ÜRETİM SİSTEMİ	Normal	Active	253.01	1.11.2011	15000	Bil - Eski İşletme - Genel Üretim Yeri
2-0203-005	LAVOR VICTORIA 1515 YIKAMA MAKİNASI	Normal	Active	253.01	27.10.2011	2323,5	Bil - Sırlama Yeri - Genel
2-0202-006	FİRİMLAR İLE KURUTUCU KURULMASI	Normal	Active	253.01	13.10.2011	148000	Bil - Pajırme Yeri - Genel
2-0203-055	Kuru Genel Makinası	Normal	Active	253.01	31.08.2011	227376,42	Bil - Eski İşletme - Sırlama Yeri
2-0202-003	ALT EMGOPLAMA MAKİNASI	Normal	Active	253.01	10.06.2011	2500	Bil - Yeni İşletme - Sırlama Yeri
2-0300-001	Komatsu Lastik Tekerlekli Yüklüvücü	Normal	Active	253.01	9.05.2011	206300,8	Bil - Hammaddde Hazırlama Yeri
2-0400-002	500LTX2 10 BAR KOMPLE HIDROFOR SİSTEMİ	Normal	Active	253.01	8.04.2011	10430	Bil - Fabrika Genel Yerler
2-0203-004	LAVOR VICTORIA 2015 200 BAR YIKAMA MAKİNASI	Normal	Active	253.01	23.03.2011	2300	Bil - Yeni İşletme - Sırlama Yeri
2-0601-001	D560 *2000DPA OPTİMUM TORNA MAKİNASI	Normal	Active	253.01	23.03.2011	27200	Bil - Mekanik Aktye Bölümü
2-0601-002	MF2 VARIO OPTİMUM FREZE MAKİNASI	Normal	Active	253.01	23.03.2011	17600	Bil - Mekanik Aktye Bölümü
2-0203-002	ALT KENAR KAZIMA MAKİNASI	Normal	Active	253.01	1.03.2011	23977,43	Bil - Sırlama Yeri - Genel
2-0400-001	SNT 150-400-[55kw/1450] POMPA	Normal	Active	253.01	24.01.2011	13000	Bil - Antina Bölümü

Bu belge 5070 sayılı Elektronik İmza Kanunu çerçevesinde e-İmza ile imzalanmıştır.



Object Id	Description	Tipi	Objstate	Account	Gr-Trh	Değeri	Gy Adı
2-0203-002	3-VE 4-FİRİN ANA FAN BACA İZOLASYONLARI	Normal	Active	253.01	6.01.2011	4294,4	Bil - Pijirme Yeri - Genel
2-0203-001	YÜZEY KORUYUCU UYGULAMA HATTI	Normal	Active	253.01	31.12.2010	108806,64	Bil - Polikaj Holü - Genel
2-0205-001	KALİTE AYRIM TECCİZHATI	Normal	Active	253.01	31.12.2010	623626,37	Bil - Yeni İşletme - Kalite Ayırım Yeri
2-0205-002	EBATLAMA-PAHLAMA TECCİZHATI	Normal	Active	253.01	31.12.2010	122343,45	Bil - Yeni İşletme - Ebatlama Yeri
2-0207-014	REFRAKTER KALİPLER	Normal	Active	253.01	31.12.2010	109491,84	Bil - Merdiven Basamağı - Genel
2-0207-015	REFRAKTER KALİPLER	Normal	Active	253.01	31.12.2010	77193,12	Bil - Merdiven Basamağı - Genel
2-0207-016	MERDİVEN BAS. YATIRIMI KUR FARKI	Normal	Active	253.01	31.12.2010	88284,96	Bil - Merdiven Basamağı - Genel
2-0200-002	2.İŞLETME 3.VE 4.FİRİN ANA EMİŞ FANI BACA (MALI)	Normal	Active	253.01	15.12.2010	29500	Bil - Yeni İşletme - Pijirme Yeri
2-0207-013	P3-400 PROFİL MAKİNESİ	Normal	Active	253.01	1.11.2010	75000	Bil - Merdiven Basamağı - Genel
2-0207-012	GRANİT KESME MAKİNASI	Normal	Active	253.01	30.10.2010	6150	Bil - Merdiven Basamağı - Genel
2-0200-001	KOMPRESÖR DAİRESİ HAVALANDIRMA MENFEZİ	Normal	Active	253.01	8.10.2010	3538,75	Bil - Fabrika Genel Yedek
2-0203-001	FİRİNLER ÜSTÜ HAVALANDIRMA FENERLİĞİ YAPILMASI	Normal	Active	253.01	8.10.2010	4300	Bil - Yeni İşletme - Pijirme Yeri
2-0207-002	REFRAKTER KALİPLER	Normal	Active	253.01	31.07.2010	113104,34	Bil - Merdiven Basamağı - Genel
2-0207-003	FİRİN BESEME	Normal	Active	253.01	31.07.2010	76551,94	Bil - Merdiven Basamağı - Genel
2-0207-004	FİRİN ÇIKIŞLARI	Normal	Active	253.01	31.07.2010	63913,05	Bil - Merdiven Basamağı - Genel
2-0207-005	PLEYT GENİ DÖNÜŞ SİSTEMİ	Normal	Active	253.01	31.07.2010	102484,91	Bil - Merdiven Basamağı - Genel
2-0207-006	3 KAFALI KESME MAKİNASI	Normal	Active	253.01	31.07.2010	225515,21	Bil - Merdiven Basamağı - Genel
2-0207-007	3 KAFALI KESME MAKİNASI	Normal	Active	253.01	31.07.2010	125753	Bil - Merdiven Basamağı - Genel
2-0207-008	KENAR KESME MAKİNASI	Normal	Active	253.01	31.07.2010	61529,22	Bil - Merdiven Basamağı - Genel
2-0207-009	İNKJET DEKOR BASKI MAKİNASI	Normal	Active	253.01	31.07.2010	964899,72	Bil - Yeni İşletme - İnkjet Baskı Yeri
2-0207-001	ROULER FİRİN	Normal	Active	253.01	31.07.2010	1367360,1	Bil - Merdiven Basamağı - Genel
2-0207-010	İNKJET DEKOR BASKI MAKİNASI ODASI KLİMA SİS. YAPILMASI	Normal	Active	253.01	27.07.2010	45842,15	Bil - Yeni İşletme - İnkjet Baskı Yeri
2-011-366	GALVANİZ SACDAN SICAK HAVA KANALI YAPILMASI	Normal	Active	253.01	20.07.2010	15865,4	Bil - Fabrika Genel Yedek
2-087-05	TRANSPALET	Normal	Active	253.01	14.05.2010	600	Bil - Yeni İşletme - Kalite Ayırım Yeri
2-011-365	GALVANİZ SACDAN HAVA KANALI İMALATI	Normal	Active	253.01	30.04.2010	10920	Bil - Mekanik Akademi Bölümü
211-017-13	SARTORIUS ELEKTRONİK ENDÜSTRİYEL TERAZİ	Normal	Active	253.01	16.12.2009	2823,02	Bil - Teknoloji Müdürlüğü
211-017-12	GWS202 SARTORIUS HASSAS TERAZİ	Normal	Active	253.01	14.10.2009	5196,71	Bil - Yeni İşletme - Sırtama Yeri
2-087-04	TRANSPALET 2,5 TON	Normal	Active	253.01	18.09.2009	315	Bil - Dekor Üretim Yeri - Genel
2-015-611	2.İŞL.POL.DEK.VE KAZAN DAİRESİ LPG TANK-SU-YANGIN-DOĞALGAZ BORU TES.BOYA İŞLERİ	Normal	Active	253.01	11.08.2009	19563,2	Bil - Yeni İşletme - Genel Üretim Yeri



Bu belge 5070 sayılı Elektronik İmza Kanunu çerçevesinde e-İmza ile imzalanmıştır.



Object Id	Description	Tipi	Objekte	Account	Gr Tarih	Değeri	Gy Adı
2-014-656	NUOVAFIMA 60X120 KOMPLE PAKETLEME ÜNİTESİ	Normal	Active	253.01	4.03.2009	340996,87	Bil - Polisaj Holü - Kalite Ayrım Paketleme Yeri
2-014-657	LAPPATO MAKİNASI KOMPLE	Normal	Active	253.01	2.03.2009	356644,47	Bil - Yeni İşletme - Lappato Yeri
2-313-01	3 ROLÜ SİRLAMA HATTI MAKİNALARI	Normal	Active	253.01	13.10.2008	293432,39	Bil - Yeni İşletme - Sırlama Yeri
2-314-01	ROTOCOLOR SS ÜNİVERSAL BASKI MAKİNASI	Normal	Active	253.01	7.10.2008	272011,31	Bil - Yeni İşletme - Sırlama Yeri
2-279-02	SACMI SİR UYGULAMA MAKİNASI	Normal	Active	253.01	21.07.2008	22459,3	Bil - Yeni İşletme - Sırlama Yeri
2-006-01	SU ARITMA SİSTEMİ	Normal	Active	253.01	9.06.2008	2909,55	Bil - Arıtma Bölümü
2-087-01	TRANSPALET 2.5 TON	Normal	Active	253.01	26.05.2008	425	Bil - Dekor Üretim Yeri - Genel
2-087-03	TRANSPALET 2.5 TON	Normal	Active	253.01	22.05.2008	580	Bil - Yeni İşletme - Kalite Ayrım Yeri
2-080-061	BMR EBATLAMA MAKİNASI KOMPLE (ELEKTRİK İŞLERİ)	Normal	Active	253.01	22.04.2008	82093,59	Bil - Polisaj Holü - Ebatlama Yeri
2-079-06	SACMI YÜKLEME BOŞALTIMA MAKİNASI	Normal	Active	253.01	8.04.2008	89413,72	Bil - Polisaj Holü - Ebatlama Yeri
2-080-05	BMR EBATLAMA MAKİNASI KOMPLE	Normal	Active	253.01	31.03.2008	566374,31	Bil - Yeni İşletme - Ebatlama Yeri
637-008-04	60 X 60 Z GÜZLÜ SFS KALIP ÜST CERÇEVESİ	Normal	Active	253.01	4.12.2007	8491,54	Bil - Eski İşletme - Şekillendirme Yeri
214-294-01	MASTER SİR KAZANI	Azalan	Active	253.01	18.07.2007	3963,6	Bil - Yeni İşletme - Sırlama Yeri
214-294-02	MASTER SİR KAZANI	Azalan	Active	253.01	18.07.2007	3963,6	Bil - Yeni İşletme - Sırlama Yeri
631-310-007	LOADER (KEPÇE) CASE 721D MODEL	Normal	Active	253.01	18.06.2007	686,16	Bil - Hammadde Hazırlama Yeri
2-014-655	OTOMATİK PAKETLEME HATTI	Normal	Active	253.01	21.05.2007	751666,01	Bil - Polisaj Holü - Kalite Ayrım Paketleme Yeri
2-015-610	OTOMATİK PARLATMA HATTI	Normal	Active	253.01	21.05.2007	3296157,6	Bil - Eski İşletme - Parlatma Yeri
2-015-6100	OTOMATİK PARLATMA HATTI AKSAMI VE PARÇALARI	Normal	Active	253.01	21.05.2007	383812,4	Bil - Polisaj Holü - Genel
642-087-02	TRANSPALET 2.5 TON	Normal	Active	253.01	18.05.2007	700	Bil - Polisaj Holü - Genel
642-087-01	TRANSPALET 2.5 TON	Normal	Active	253.01	18.05.2007	700	Bil - Polisaj Holü - Genel
640-087-02	TRANSPALET 2.5 TON	Normal	Active	253.01	8.05.2007	700	Bil - Yeni İşletme - Kalite Ayrım Yeri
641-087-03	TRANSPALET 2.5 TON	Normal	Active	253.01	8.05.2007	700	Bil - Polisaj Holü - Kalite Ayrım Paketleme Yeri
643-082-02	TRANSPALET 2.5 TON	Normal	Active	253.01	27.04.2007	700	Bil - Polisaj Holü - Genel
642-133-02	KONVEYÖR BANT YAPITIRMA PRESİ	Normal	Active	253.01	14.03.2007	35247	Bil - Polisaj Holü - Genel
642-108-00	YÜZEY FREZE POLİSAJ (SINPAŞ) POL-1	Normal	Active	253.01	6.03.2007	13937	Bil - Polisaj Holü - Genel
641-082-01	TRANSPALET 2.5 TON	Normal	Active	253.01	2.03.2007	700	Bil - Polisaj Holü - Kalite Ayrım Paketleme Yeri
640-083-02	TRANSPALET 2.5 TON	Normal	Active	253.01	2.03.2007	700	Bil - Yeni İşletme - Kalite Ayrım Yeri
211-010-02	LABCRATUVAR TİPİ BASKI MAKİNASI	Normal	Active	253.01	1.03.2007	1102	Bil - Ar-Ge Bölümü
214-292-01	BETONİYER 145 LİTRE	Normal	Active	253.01	2.02.2007	1500	Bil - Yeni İşletme - Sırlama Yeri
214-283-02	AIRPOWER FIRIN YAYMA MAKİNASI	Normal	Active	253.01	2.02.2007	39873,21	Bil - Yeni İşletme - Sırlama Yeri

Bu belge 5070 sayılı Elektronik İmza Kanunu çerçevesinde e-İmza ile imzalanmıştır.



Object Id	Description	Tipi	Objstate	Account	Gr-Trh	Değeri	Gy Adı
2-010-5081	30X30 /4 KOMPLE SFS KALIP	Normal	Active	253.01	31.01.2007	36641,6	Bil - Mekanik Atölye Bölümü
2-010-514	MASTER KALIPLAR KOMPLE	Normal	Active	253.01	31.01.2007	916,04	Bil - Mekanik Atölye Bölümü
2-010-5151	YÜZER ARI PETEĞİ İZGARAS	Normal	Active	253.01	31.01.2007	3128,23	Bil - Şekillendirme Yeri - Genel
2-010-5161	30X60/4 KOMPLE SFS KALIP	Normal	Active	253.01	31.01.2007	54545,98	Bil - Mekanik Atölye Bölümü
2-010-523	MASTER KALIPLAR KOMPLE	Normal	Active	253.01	31.01.2007	1384,48	Bil - Mekanik Atölye Bölümü
2-010-5251	YÜZER ARI PETEĞİ TIPI İZGARAS	Normal	Active	253.01	31.01.2007	3333,34	Bil - Şekillendirme Yeri - Genel
2-010-526	90X90/1 KOMPLE SFS KALIP	Normal	Active	253.01	31.01.2007	65401	Bil - Mekanik Atölye Bölümü
2-010-5261	ÜST GRUP BİÇAK SETİ KOMPLE	Normal	Active	253.01	31.01.2007	2521,29	Bil - Mekanik Atölye Bölümü
2-010-5262	ALT GRUP BİÇAK SETİ KOMPLE	Normal	Active	253.01	31.01.2007	2373,42	Bil - Mekanik Atölye Bölümü
2-010-5263	YÜZEY SERTLEŞTİRİLMİŞ ÜST KALIP	Normal	Active	253.01	31.01.2007	21645,75	Bil - Mekanik Atölye Bölümü
2-010-5264	YÜZEY RESİN KAPLI ÜST KALIP	Normal	Active	253.01	31.01.2007	5979,39	Bil - Mekanik Atölye Bölümü
2-010-5265	İZOSTATİK ALT KALIP KOMPLE	Normal	Active	253.01	31.01.2007	19986,36	Bil - Mekanik Atölye Bölümü
2-010-5266	İZOSTATİK ALT KALIP İZGARAS	Normal	Active	253.01	31.01.2007	2573,03	Bil - Mekanik Atölye Bölümü
2-010-5267	İZOSTATİK OLM. ALT KALIP	Normal	Active	253.01	31.01.2007	2969,67	Bil - Mekanik Atölye Bölümü
2-010-5268	MASTER KALIPLAR KOMPLE	Normal	Active	253.01	31.01.2007	4874,11	Bil - Mekanik Atölye Bölümü
2-010-5269	YÜZER ARI PETEĞİ TIPI İZGARAS	Normal	Active	253.01	31.01.2007	3301,97	Bil - Şekillendirme Yeri - Genel
2-010-527	90X135/1 KOMPLE SFS KALIP	Normal	Active	253.01	31.01.2007	90375,67	Bil - Mekanik Atölye Bölümü
2-010-5271	ÜST GRUP BİÇAK SETİ KOMPLE	Normal	Active	253.01	31.01.2007	3052,59	Bil - Mekanik Atölye Bölümü
2-010-5272	ALT GRUP BİÇAK SETİ KOMPLE	Normal	Active	253.01	31.01.2007	2862,47	Bil - Mekanik Atölye Bölümü
2-010-5273	YÜZEY SERTLEŞTİRİLMİŞ ÜST KALIP	Normal	Active	253.01	31.01.2007	16710,07	Bil - Mekanik Atölye Bölümü
2-010-5274	YÜZEY RESİN KAPLI ÜST KALIP	Normal	Active	253.01	31.01.2007	8079,65	Bil - Mekanik Atölye Bölümü
2-010-5275	İZOSTATİK ALT KALIP KOMPLE	Normal	Active	253.01	31.01.2007	17723,79	Bil - Mekanik Atölye Bölümü
2-010-5276	İZOSTATİK ALT KALIP İZGARAS	Normal	Active	253.01	31.01.2007	1457,32	Bil - Mekanik Atölye Bölümü
2-010-5277	İZOSTATİK OLM. ALT KALIP	Normal	Active	253.01	31.01.2007	4156,62	Bil - Mekanik Atölye Bölümü
2-010-5278	MASTER KALIPLAR KOMPLE	Normal	Active	253.01	31.01.2007	6048,25	Bil - Mekanik Atölye Bölümü
2-010-5279	YÜZER ARI PETEĞİ TIPI İZGARAS	Normal	Active	253.01	31.01.2007	3511,69	Bil - Şekillendirme Yeri - Genel
2-010-508	30X30 /4 KOMPLE SFS KALIP	Normal	Active	253.01	31.12.2006	37893,33	Bil - Mekanik Atölye Bölümü
2-010-509	ÜST GRUP BİÇAK SETİ KOMPLE	Normal	Active	253.01	31.12.2006	2403,16	Bil - Mekanik Atölye Bölümü
2-010-510	ALT GRUP BİÇAK SETİ KOMPLE	Normal	Active	253.01	31.12.2006	2272,08	Bil - Mekanik Atölye Bölümü
2-010-511	ALT GRUP BİÇAK SETİ KOMPLE	Normal	Active	253.01	31.12.2006	8127,38	Bil - Mekanik Atölye Bölümü
2-010-512	İZOSTATİK ALT KALIP KOMPLE	Normal	Active	253.01	31.12.2006	11199,96	Bil - Mekanik Atölye Bölümü
2-010-513	İZOSTATİK KALIPLARIN İÇERİSİN	Normal	Active	253.01	31.12.2006	642,23	Bil - Mekanik Atölye Bölümü
2-010-515	YÜZER ARI PETEĞİ İZGARAS	Normal	Active	253.01	31.12.2006	3235,09	Bil - Şekillendirme Yeri - Genel
2-010-516	90X60/4 KOMPLE SFS KALIP	Normal	Active	253.01	31.12.2006	56409,36	Bil - Mekanik Atölye Bölümü
2-010-517	ÜST GRUP BİÇAK SETİ KOMPLE	Normal	Active	253.01	31.12.2006	3551,42	Bil - Mekanik Atölye Bölümü
2-010-518	ALT GRUP BİÇAK SETİ KOMPLE	Normal	Active	253.01	31.12.2006	3467,11	Bil - Mekanik Atölye Bölümü



Bu belge 5070 sayılı Elektronik İmza Kanunu çerçevesinde e-İmza ile imzalanmıştır.



Objekt Id	Description	Tipi	Objstate	Account	Gr Trh	Değeri	Gy Adı
2-010-519	YÜZEY SERTLEŞTİRİLMİŞ ÜST KAL	Normal	Active	253.01	31.12.2006	15023,9	Bil - Mekanik Aölye Bölümü
2-010-520	YÜZEY RESİN KAPLI ÜST KALIP	Normal	Active	253.01	31.12.2006	5833,14	Bil - Mekanik Aölye Bölümü
2-010-521	İZOSTATİK ALT KALIP KOMPLE	Normal	Active	253.01	31.12.2006	18782,94	Bil - Mekanik Aölye Bölümü
2-010-522	İZOSTATİK OLMAYAN ALT KALIP	Normal	Active	253.01	31.12.2006	4063,51	Bil - Mekanik Aölye Bölümü
2-010-524	İZOSTATİK KALİPLERİN İÇERİSİNDE	Normal	Active	253.01	31.12.2006	759,97	Bil - Mekanik Aölye Bölümü
2-010-525	YÜZER ARI PETEĞİ TIPI İZSARA	Normal	Active	253.01	31.12.2006	3447,22	Bil - Şekillendirme Yeri - Genel
2-009-020	ETÜV	Normal	Active	253.01	31.12.2006	12815,6	Bil - Ar-Ge Bölümü
2-009-002	TOZ EMME SİSTEMİ FİLTRESİ	Normal	Active	253.01	31.12.2006	252689,21	Bil - Yarı İşletme - Şekillendirme Yeri
2-009-021	IMPACT TEST CİHAZI	Normal	Active	253.01	31.12.2006	8230	Bil - Ar-Ge Bölümü
632-025-04	PRES 4600 TONLUK SİNPAŞ	Normal	Active	253.01	27.12.2006	885594,16	Bil - Eski İşletme - Şekillendirme Yeri
632-059-02	KURUTUCU EVA 793 DIKEY SİNPAŞ	Normal	Active	253.01	27.12.2006	442777,08	Bil - Eski İşletme - Şekillendirme Yeri
632-064-01	TRANSPORT 1. PRES (SİNPAŞ)	Normal	Active	253.01	27.12.2006	147592,36	Bil - Eski İşletme - Şekillendirme Yeri
632-064-02	TRANSPORT 2. PRES (SİNPAŞ)	Normal	Active	253.01	27.12.2006	147592,36	Bil - Eski İşletme - Şekillendirme Yeri
632-167-04	TRANSPORT 1.PRES-YATAY KURUTUCU (SİNPAŞ)	Normal	Active	253.01	27.12.2006	147592,36	Bil - Eski İşletme - Şekillendirme Yeri
641-100-01	PALETAYER PAR. PAKET. NÜD (SİNPAŞ) POL-1	Normal	Active	253.01	27.12.2006	47248,46	Bil - Polisa  Holü - Kalite Ayrım Paketleme Yeri
641-101-01	PARLAK PAKETLEME NUOVAFIMA(SİNPAŞ) POL-1	Normal	Active	253.01	27.12.2006	47248,46	Bil - Polisa  Holü - Kalite Ayrım Paketleme Yeri
642-098-02	KURUTUCU (SİNPAŞ) POL-1	Normal	Active	253.01	27.12.2006	24897,98	Bil - Polisa  Holü - Genel
642-099-02	OTO. RESLEME (SİNPAŞ) POL-1	Normal	Active	253.01	27.12.2006	24897,98	Bil - Polisa  Holü - Genel
642-103-01	POLISAJ 1/20 KAFALI ÜNİTE(SİNPAŞ) POL-1	Normal	Active	253.01	27.12.2006	24897,98	Bil - Polisa  Holü - Genel
642-103-02	POLISAJ 2/20 KAFALI ÜNİTE(SİNPAŞ) POL-1	Normal	Active	253.01	27.12.2006	24897,98	Bil - Polisa  Holü - Genel
642-108-02	YÜZEY FREZE POLISAJ (SİNPAŞ) POL-1	Normal	Active	253.01	27.12.2006	24897,98	Bil - Polisa  Holü - Genel
651-119-02	POMPA DALGIÇ	Normal	Active	253.01	27.12.2006	2265,03	Bil - Anıtma Bölümü
651-119-01	POMPA DALGIÇ	Normal	Active	253.01	27.12.2006	2265,03	Bil - Anıtma Bölümü
2-009-006	HİDROFOR KOMPLE	Normal	Active	253.01	28.09.2006	20981,4	Bil - Fabrika Genel Yerler
2-009-0013	ATIK SU ARTIYA SİSTEMİ	Normal	Active	253.01	28.09.2006	239500	Bil - Anıtma Bölümü
2-009-1430	ELER TERDÜZLEME APARATI	Normal	Active	253.01	28.09.2006	2106,19	Bil - Proses Kontrol (2. fabrika-yeni)
2-009-1415	SIRLAMA KABINI	Normal	Active	253.01	28.09.2006	6719,76	Bil - Ar-Ge Bölümü
2-009-1416	YOĞUNLUK ÖLÇER	Normal	Active	253.01	28.09.2006	722,1	Bil - Ar-Ge Bölümü
2-009-1408	63 LT JAR, KAPAĞ.BİLYA	Normal	Active	253.01	28.09.2006	480	Bil - Ar-Ge Bölümü
2-009-1407	JET DEĞİRMEN 4 LÜ	Normal	Active	253.01	28.09.2006	10731,56	Bil - Ar-Ge Bölümü
2-009-1411	MINİ PRES İÇİM KALIP	Normal	Active	253.01	28.09.2006	3899,46	Bil - Ar-Ge Bölümü
2-009-1413	SIR. TABANÇASI	Normal	Active	253.01	28.09.2006	754,2	Bil - Ar-Ge Bölümü
2-009-1406	MUKAVEMET CİHAZI	Normal	Active	253.01	28.09.2006	15545,72	Bil - Proses Kontrol (2. Fabrika-yeni)



Bu belge 5070 sayılı Elektronik İmza Kanunu çerçevesinde e-imza ile imzalanmıştır.

Object Id	Description	Tipi	Objstate	Account	Gr Trh	Degen	Gy Adı
2-009-1400	PERNETROMETRE	Normal	Active	253.01	28.09.2006	5315,63	Bil - Proses Kontrol (2. fabrika-yeni)
2-009-1414	AKIŞKANLIK ÖLÇER VİSKOZİMETRE	Normal	Active	253.01	28.09.2006	738,16	Bil - Ar-Ge Bölümü
2-009-1403	DERİN AŞINMA CİHAZI	Normal	Active	253.01	28.09.2006	10553	Bil - Ar-Ge Bölümü
2-009-1404	SU EMMİE CİHAZI	Normal	Active	253.01	28.09.2006	4996,72	Bil - Proses Kontrol (2. fabrika-yeni)
2-009-1405	DYOKLAV	Normal	Active	253.01	28.09.2006	36707,97	Bil - Ar-Ge Bölümü
2-009-1410	LABORATUVAR TİPİ PRES	Normal	Active	253.01	28.09.2006	25535,1	Bil - Ar-Ge Bölümü
542-211-01	8MR YÜZEY KORUYUCU UYGULAMA MK	Normal	Sold	253.01	19.09.2006	23710,53	Bil - Polisa) Huku - Genel
2-010-0872	HOROLUK PRES	Normal	Active	253.01	31.08.2006	50803,49	Bil - Yeni İşletme - Şekillendirme Yeri
2-010-0892	KALIP BAĞLAMA PARÇALARI	Normal	Active	253.01	31.08.2006	3571,99	Bil - Yeni İşletme - Şekillendirme Yeri
2-010-1002	KALIP (330* 330MM OUT SFS)	Normal	Active	253.01	31.08.2006	117675,9	Bil - Mekanik Aktye Bölümü
2-010-101	KALIP LASTİK KAPLAMA KOMPLE	Normal	Active	253.01	31.08.2006	1507,38	Bil - Mekanik Aktye Bölümü
2-010-102	MİKSER İÇİN İZGARA 400*400	Normal	Active	253.01	31.08.2006	14573,77	Bil - Şekillendirme Yeri - Genel
2-010-103	PRES SÜRGÜSÜ İZGARA 400*400	Normal	Active	253.01	31.08.2006	13559,3	Bil - Şekillendirme Yeri - Genel
2-010-106	KALIP LASTİK KAPLAMA KOMPLE	Normal	Active	253.01	31.08.2006	3766,96	Bil - Mekanik Aktye Bölümü
2-010-107	MİKSER İÇİN İZGARA 460*460	Normal	Active	253.01	31.08.2006	13130,66	Bil - Şekillendirme Yeri - Genel
2-010-108	460*460MM EBAT İZGARA KOMP.	Normal	Active	253.01	31.08.2006	13559,3	Bil - Şekillendirme Yeri - Genel
2-010-110	460*460MM SFS KALIP ÜST GRB	Normal	Active	253.01	31.08.2006	194950,01	Bil - Mekanik Aktye Bölümü
2-010-111	KALIP LASTİK KAPLAMA KOMPLE	Normal	Active	253.01	31.08.2006	2007,46	Bil - Mekanik Aktye Bölümü
2-010-112	MİKSER İÇİN İZGARA 660*330	Normal	Active	253.01	31.08.2006	13130,66	Bil - Şekillendirme Yeri - Genel
2-010-113	PRES SÜRGÜSÜ İZGARA KOMPLE	Normal	Active	253.01	31.08.2006	13559,3	Bil - Şekillendirme Yeri - Genel
2-010-114	KALIP BAĞLAMA PARÇALARI	Normal	Active	253.01	31.08.2006	3571,99	Bil - Mekanik Aktye Bölümü
2-010-115	660*330MM SFS KALIP ÜST GRB	Normal	Active	253.01	31.08.2006	233089,53	Bil - Mekanik Aktye Bölümü
2-010-116	LASTİK KAPLAMA ŞABLON KOMP.	Normal	Active	253.01	31.08.2006	2297,99	Bil - Mekanik Aktye Bölümü
2-010-117	PRES SÜRGÜSÜ İZGARA 600*600	Normal	Active	253.01	31.08.2006	13559,3	Bil - Şekillendirme Yeri - Genel
2-010-118	PRES SÜRGÜSÜ İZGARA KOMPLE	Normal	Active	253.01	31.08.2006	13130,66	Bil - Şekillendirme Yeri - Genel
2-010-119	KALIP BAĞLAMA SİTİ KOMPLE	Normal	Active	253.01	31.08.2006	3571,99	Bil - Mekanik Aktye Bölümü
2-010-120	660*600MM SFS KALIP ÜST GRB	Normal	Active	253.01	31.08.2006	316262,3	Bil - Mekanik Aktye Bölümü
2-010-121	LASTİK KAPLAMA ŞABLON KOMP.	Normal	Active	253.01	31.08.2006	2688,53	Bil - Mekanik Aktye Bölümü
2-010-122	MİKSER İZGARASI KOMPLE	Normal	Active	253.01	31.08.2006	13130,66	Bil - Şekillendirme Yeri - Genel
2-010-123	PRES SÜRGÜSÜ İZGARA KOMPLE	Normal	Active	253.01	31.08.2006	13559,3	Bil - Şekillendirme Yeri - Genel
2-010-124	KALIP BAĞLAMA SİTİ KOMPLE	Normal	Active	253.01	31.08.2006	316262,3	Bil - Mekanik Aktye Bölümü
2-010-125	1200*600MM SFS KIP ÜST GRB	Normal	Active	253.01	31.08.2006	14971,44	Bil - Mekanik Aktye Bölümü
2-010-126	LASTİK KAPLAMA ŞABLON KOMP.	Normal	Active	253.01	31.08.2006	10011,43	Bil - Yeni İşletme - Sıfırlama Yeri
2-010-1813	4 MOLLU SİRLAMA HATTI	Normal	Active	253.01	31.08.2006	76311,11	Bil - Yeni İşletme - Ebatlama Yeri
2-012-583	300 X 300 - 900 X 1350 EBATLAM	Normal	Active	253.01	31.08.2006	76311,11	Bil - Yeni İşletme - Ebatlama Yeri
2-012-584	BESLEME UNİTESİ (ÇALIŞMASI İÇİ	Normal	Active	253.01	31.08.2006	76311,11	Bil - Yeni İşletme - Masse Hazırlama Yeri

Bu belge 5070 sayılı Elektronik İmza Kanunu çerçevesinde e-İmza ile imzalanmıştır.



Object Id	Description	Tipi	ObjState	Account	Gr-Trh	Değeri	Gy Adı
2-012-585	KESİME SİSTEMİ (ÇALIŞMASI İÇİN	Normal	Active	253.01	31.08.2006	76311,11	Bil - Yeni İşletme - Masse Hazırlama Yeri
2-012-586	KONVEYÖR HATTI (ÇALIŞMASI İÇİN	Normal	Active	253.01	31.08.2006	76311,11	Bil - Yeni İşletme - Masse Hazırlama Yeri
2-012-587	YÜKLEME SİSTEMİ (ÇALIŞMASI İÇİN	Normal	Active	253.01	31.08.2006	76311,11	Bil - Yeni İşletme - Masse Hazırlama Yeri
2-012-588	KONVEYÖR HATTI (ÇALIŞMASI İÇİN	Normal	Active	253.01	31.08.2006	19208,61	Bil - Dekor Üretim Yeri - Genel
2-012-589	KESİME SİSTEMİ (ÇALIŞMASI İÇİN	Normal	Active	253.01	31.08.2006	19208,61	Bil - Dekor Üretim Yeri - Genel
2-012-590	KONVEYÖR HATTI (ÇALIŞMASI İÇİN	Normal	Active	253.01	31.08.2006	19208,61	Bil - Dekor Üretim Yeri - Genel
2-014-505	METALİK EMNİYET BARİYERLERİ 26	Normal	Active	253.01	31.08.2006	725258,2	Bil - Yeni İşletme - Kalite Ayırım Yeri
641-087-02	2.5 TON TRANSPALET	Normal	Active	253.01	9.08.2006	670	Bil - Polisaj Hölü - Kalite Ayırım Paketleme Yeri
633-207-01	SEMPA ENGÖB MAKİNASI	Normal	Active	253.01	7.08.2006	3529,73	Bil - Yeni İşletme - Pijirme Yeri
633-208-01	SEMPA ENGÖB KAZANI	Normal	Active	253.01	7.08.2006	9106,7	Bil - Yeni İşletme - Pijirme Yeri
651-148-01	34 FB 7672 TRAKTÖR	Normal	Active	253.01	6.07.2006	56779,66	Bil - Polisaj Hölü - Genel
2-009-003	2500 RVA TRAYO	Normal	Active	253.01	30.06.2006	198746,76	Bil - Fabrika Genel Yerler
2-009-004	OTOMATİK JENERATÖR SETİ	Normal	Active	253.01	30.06.2006	218254,5	Bil - Fabrika Genel Yerler
2-010-054	SUREKÜ SEVİYE DÖNME CİHAZI	Normal	Active	253.01	30.06.2006	6989,76	Bil - Yeni İşletme - Masse Hazırlama Yeri
2-010-0612	DIŞARILMI POMPA KOMPLE	Normal	Active	253.01	30.06.2006	6200,94	Bil - Yeni İşletme - Masse Hazırlama Yeri
2-010-100	KALIP (330° 330MM OUT SFS)	Normal	Active	253.01	30.06.2006	77451,74	Bil - Mekanik Arbye Bölümü
2-010-105	400° 400MM SFS KALIP ÜST GRB	Normal	Active	253.01	30.06.2006	161051,22	Bil - Mekanik Arbye Bölümü
2-010-226	TOZ EMME FİLTRESİ VE BORU HATT	Normal	Active	253.01	30.06.2006	214797,35	Bil - Yeni İşletme - Masse Hazırlama Yeri
2-010-227	TOZ EMME FİLTRESİ VE BORU HATT	Normal	Active	253.01	30.06.2006	112992,96	Bil - Yeni İşletme - Masse Hazırlama Yeri
2-010-228	TOZ EMME FİLTRESİ VE BORU HATT	Normal	Active	253.01	30.06.2006	146420,73	Bil - Yeni İşletme - Şekillendirme Yeri
2-010-229	TOZ EMME FİLTRESİ VE BORU HATT	Normal	Active	253.01	30.06.2006	82741,67	Bil - Yeni İşletme - Sarflama Yeri
2-010-230	TOZ EMME FİLTRESİ VE BORU HATT	Normal	Active	253.01	30.06.2006	156781,58	Bil - Yeni İşletme - Şekillendirme Yeri
2-010-331	TOZ EMME FİLTRESİ VE BORU HATT	Normal	Active	253.01	30.06.2006	374341,58	Bil - Yeni İşletme - Şekillendirme Yeri
2-011-3092	KONVEYÖR 3400MM KOMPLE	Normal	Active	253.01	30.06.2006	32691,36	Bil - Yeni İşletme - Şekillendirme Yeri
2-011-310	DEMİR TUTUCU, OTOMATİK TEMİZLE	Normal	Active	253.01	30.06.2006	32691,36	Bil - Yeni İşletme - Şekillendirme Yeri
2-011-3132	MİKRONİZASYON ÜNİTESİ KOMPLE	Normal	Active	253.01	30.06.2006	130765,43	Bil - Yeni İşletme - Şekillendirme Yeri
2-011-314	KİMYASAL ÜNİTE, DÜZ YUVARAK	Normal	Active	253.01	30.06.2006	130765,43	Bil - Yeni İşletme - Şekillendirme Yeri
2-011-315	KONTEYNER 100T2 KOMPLE	Normal	Active	253.01	30.06.2006	130765,43	Bil - Yeni İşletme - Şekillendirme Yeri
2-011-3152	SEVİYE GÖSTERGESİ KOMPLE	Normal	Active	253.01	30.06.2006	261530,87	Bil - Yeni İşletme - Şekillendirme Yeri
2-011-316	BANT TIPI VOLUMETİK MİKRO KAR	Normal	Active	253.01	30.06.2006	261530,87	Bil - Yeni İşletme - Şekillendirme Yeri
2-011-317	SET BAĞLANTI, KROMA VE MİKRO K	Normal	Active	253.01	30.06.2006	261530,87	Bil - Yeni İşletme - Şekillendirme Yeri
2-011-3172	UNİVERSAL PRES BESEME SİSTEMİ	Normal	Active	253.01	30.06.2006	32691,36	Bil - Yeni İşletme - Şekillendirme Yeri
2-011-318	KROMA EBAT DEĞİŞTİRME KİTİ 33°	Normal	Active	253.01	30.06.2006	32691,36	Bil - Yeni İşletme - Şekillendirme Yeri
2-011-319	KROMA EBAT DEĞİŞTİRME KİTİ 46°	Normal	Active	253.01	30.06.2006	32691,36	Bil - Yeni İşletme - Şekillendirme Yeri
2-011-3192	KROMA EBAT DEĞİŞTİRME KİTİ 60°	Normal	Active	253.01	30.06.2006	32691,36	Bil - Yeni İşletme - Şekillendirme Yeri



Bu belge 5070 sayılı **Elektronik İmza Kanunu** çerçevesinde **e-imza** ile imzalanmıştır.

Object Id	Description	Tipi	Objstate	Account	Gr Trh	Değeri	Gü Adı
2-011-320	KROMA EBAT DEĞİŞTİRME KİTİ-50*	Normal	Active	253.01	30.06.2006	32691,36	Bil - Yeni İşletme - Şekillendirme Yeri
2-011-321	DAMAR ÜNİTEMECHAZI KOMPLE	Normal	Active	253.01	30.06.2006	16345,64	Bil - Yeni İşletme - Şekillendirme Yeri
2-011-322	ELEKTRİK KONTROL SİSTEM KOMPLE	Normal	Active	253.01	30.06.2006	16345,64	Bil - Yeni İşletme - Şekillendirme Yeri
2-012-546	3 M X 0,8 M KONVEYÖR HATTI	Normal	Active	253.01	30.06.2006	12500,33	Bil - Yeni İşletme - Ebatlama Yeri
2-012-547	0.37 KW MOTORLU SÜRÜCÜ SİSTEM	Normal	Active	253.01	30.06.2006	12500,33	Bil - Yeni İşletme - Ebatlama Yeri
2-012-548	İNVERTERLİ SİSTEM	Normal	Active	253.01	30.06.2006	12500,33	Bil - Yeni İşletme - Ebatlama Yeri
2-012-549	BS 98 TS TİP EBATLAMA - PAHLAM	Normal	Active	253.01	30.06.2006	12500,33	Bil - Yeni İşletme - Ebatlama Yeri
2-012-550	AMPERMETRELER	Normal	Active	253.01	30.06.2006	350009,18	Bil - Yeni İşletme - Ebatlama Yeri
2-012-551	PAH VERME SİSTEMİ	Normal	Active	253.01	30.06.2006	50001,31	Bil - Yeni İşletme - Ebatlama Yeri
2-012-552	500 X 1200 İÇİN AÇMA	Normal	Active	253.01	30.06.2006	12500,33	Bil - Yeni İşletme - Ebatlama Yeri
2-012-553	10.75 m x 0,8 M KONVEYÖR HATTI	Normal	Active	253.01	30.06.2006	12500,33	Bil - Yeni İşletme - Ebatlama Yeri
2-012-554	ASPIRA 03 KURUTUCU SİSTEMİ	Normal	Active	253.01	30.06.2006	12500,33	Bil - Yeni İşletme - Ebatlama Yeri
2-012-555	0.37 KW MOTORLU SÜRÜCÜ SİSTEMİ	Normal	Active	253.01	30.06.2006	62501,64	Bil - Yeni İşletme - Ebatlama Yeri
2-012-556	8 KASNAKLA BAĞLANTI ÜNİTESİ	Normal	Active	253.01	30.06.2006	12500,33	Bil - Yeni İşletme - Ebatlama Yeri
2-012-557	FARKLI HIZLARDA KARGO DÖNDÜRÜCÜ	Normal	Active	253.01	30.06.2006	12500,33	Bil - Yeni İşletme - Ebatlama Yeri
2-012-558	4 KW FANLU ÜFLEME SİSTEMİ	Normal	Active	253.01	30.06.2006	12500,33	Bil - Yeni İşletme - Ebatlama Yeri
2-012-559	ÜST TEMİZLİK İÇİN 800 LÜK FIRIÇ	Normal	Active	253.01	30.06.2006	25000,66	Bil - Yeni İşletme - Ebatlama Yeri
2-012-560	İNVERTERLİ SİSTEM	Normal	Active	253.01	30.06.2006	12500,33	Bil - Yeni İşletme - Ebatlama Yeri
2-012-561	HIZ DEĞİŞİM SİSTEMİ	Normal	Active	253.01	30.06.2006	12500,33	Bil - Yeni İşletme - Ebatlama Yeri
2-012-562	230 X 300 - 600 X 1200 EBATLAMA	Normal	Active	253.01	30.06.2006	11550,95	Bil - Yeni İşletme - Ebatlama Yeri
2-012-563	3 M X 0,8 M KONVEYÖR HATTI	Normal	Active	253.01	30.06.2006	11550,95	Bil - Yeni İşletme - Ebatlama Yeri
2-012-564	0.37 KW MOTORLU SÜRÜCÜ SİSTEM	Normal	Active	253.01	30.06.2006	11550,95	Bil - Yeni İşletme - Ebatlama Yeri
2-012-565	İNVERTERLİ SİSTEM	Normal	Active	253.01	30.06.2006	11550,95	Bil - Yeni İşletme - Ebatlama Yeri
2-012-566	BS 98 TS TİP EBATLAMA - PAHLAM	Normal	Active	253.01	30.06.2006	11550,95	Bil - Yeni İşletme - Ebatlama Yeri
2-012-567	AMPERMETRELER	Normal	Active	253.01	30.06.2006	323426,7	Bil - Yeni İşletme - Ebatlama Yeri
2-012-568	PAH VERME SİSTEMİ	Normal	Active	253.01	30.06.2006	46203,81	Bil - Yeni İşletme - Ebatlama Yeri
2-012-569	600 X 1200 İÇİN AÇMA	Normal	Active	253.01	30.06.2006	11550,95	Bil - Yeni İşletme - Ebatlama Yeri
2-012-570	10.75 m x 0,8 M KONVEYÖR HATTI	Normal	Active	253.01	30.06.2006	11550,95	Bil - Yeni İşletme - Ebatlama Yeri
2-012-571	ASPIRA 03 KURUTUCU SİSTEMİ	Normal	Active	253.01	30.06.2006	11550,95	Bil - Yeni İşletme - Ebatlama Yeri
2-012-572	0.37 KW MOTORLU SÜRÜCÜ SİSTEM	Normal	Active	253.01	30.06.2006	57754,77	Bil - Yeni İşletme - Ebatlama Yeri
2-012-573	8 KASNAKLA BAĞLANTI ÜNİTESİ	Normal	Active	253.01	30.06.2006	11550,95	Bil - Yeni İşletme - Ebatlama Yeri
2-012-574	FARKLI HIZLARDA KARGO DÖNDÜRÜCÜ	Normal	Active	253.01	30.06.2006	11550,95	Bil - Yeni İşletme - Ebatlama Yeri
2-012-575	4 KW FANLU ÜFLEME SİSTEMİ	Normal	Active	253.01	30.06.2006	23101,91	Bil - Yeni İşletme - Ebatlama Yeri
2-012-576	ÜST TEMİZLİK İÇİN 800 LÜK FIRIÇ	Normal	Active	253.01	30.06.2006	11550,95	Bil - Yeni İşletme - Ebatlama Yeri
2-012-577	İNVERTERLİ SİSTEM	Normal	Active	253.01	30.06.2006	11550,95	Bil - Yeni İşletme - Ebatlama Yeri
2-012-578	HIZ DEĞİŞİM SİSTEMİ	Normal	Active	253.01	30.06.2006	11550,95	Bil - Yeni İşletme - Ebatlama Yeri



Bu belge 5070 sayılı Elektronik İmza Kanunu çerçevesinde e-İmza ile imzalanmıştır.



Object Id	Description	Tipi	Objstate	Account	Gr Trh	Değeri	Gy Adı
2-012-579	V 96 TIP KARO YÜKLEME MAKİNASI	Normal	Active	253.01	30.06.2006	11550,95	Bil - Yeni İşletme - Ebatlama Yeri
2-012-580	KARÖ DÜZENLEME ÜNİTESİ	Normal	Active	253.01	30.06.2006	11550,95	Bil - Yeni İşletme - Ebatlama Yeri
2-012-581	PALET YÜRÜŞİM TABLASI	Normal	Active	253.01	30.06.2006	23101,91	Bil - Yeni İşletme - Ebatlama Yeri
2-012-582	GÜVENLİK SİSTEMİ (MAKİNA İÇİN)	Normal	Active	253.01	30.06.2006	11550,95	Bil - Yeni İşletme - Ebatlama Yeri
2-013-541	ROTCOLOR 54 TL BASKI MAKİNEL	Normal	Active	253.01	30.06.2006	77777,42	Bil - Yeni İşletme - Sırlama Yeri
2-013-542	ROTCOLOR 54 TL BASKI MAKİNEL	Normal	Active	253.01	30.06.2006	77777,42	Bil - Yeni İşletme - Sırlama Yeri
2-013-543	ROTCOLOR SİLİNDİRLERİ	Normal	Active	253.01	30.06.2006	23332,27	Bil - Yeni İşletme - Sırlama Yeri
2-014-374	KONVEYÖR BANT 4 M	Normal	Active	253.01	30.06.2006	19326,88	Bil - Eski İşletme - Kalite Ayırım Yeri
2-014-375	SEÇME MASASI	Normal	Active	253.01	30.06.2006	19326,88	Bil - Eski İşletme - Kalite Ayırım Yeri
2-014-376	SEÇME MASASI İÇİN KONTROL PANO	Normal	Active	253.01	30.06.2006	19326,88	Bil - Eski İşletme - Kalite Ayırım Yeri
2-014-377	ADVANCECK C/P/D KONTROL CHAZ	Normal	Active	253.01	30.06.2006	19326,88	Bil - Eski İşletme - Kalite Ayırım Yeri
2-014-378	PELTIER CELL TİPİ KLİMA	Normal	Active	253.01	30.06.2006	19326,88	Bil - Eski İşletme - Kalite Ayırım Yeri
2-014-379	ROBATECH WAX UYGULAYICI	Normal	Active	253.01	30.06.2006	19326,88	Bil - Eski İşletme - Kalite Ayırım Yeri
2-014-380	SYNTESSIS SEÇME HATTI (10 İSTİF)	Normal	Active	253.01	30.06.2006	19326,88	Bil - Eski İşletme - Kalite Ayırım Yeri
2-014-381	HAREKETLİ PLATFORMLAR İÇİN KLİ	Normal	Active	253.01	30.06.2006	19326,88	Bil - Eski İşletme - Kalite Ayırım Yeri
2-014-382	DATASENSÖR EMNİYET SİSTEMLERİ	Normal	Active	253.01	30.06.2006	19326,88	Bil - Eski İşletme - Kalite Ayırım Yeri
2-014-383	KONTROL PANOSU İÇİN KLİMA	Normal	Active	253.01	30.06.2006	19326,88	Bil - Eski İşletme - Kalite Ayırım Yeri
2-014-384	SYNTESSIS SEÇME HATTI İÇİN İSTİ	Normal	Active	253.01	30.06.2006	19326,88	Bil - Eski İşletme - Kalite Ayırım Yeri
2-014-385	CPK TİP KARTON PAKETLEME 2+2	Normal	Active	253.01	30.06.2006	19326,88	Bil - Eski İşletme - Kalite Ayırım Yeri
2-014-386	HAREKETLİ PLATFORMLAR İÇİN KLİ	Normal	Active	253.01	30.06.2006	19326,88	Bil - Eski İşletme - Kalite Ayırım Yeri
2-014-387	PAKETLEME MAKİNASI KONVEYÖR V	Normal	Active	253.01	30.06.2006	19326,88	Bil - Eski İşletme - Kalite Ayırım Yeri
2-014-388	KUTU DONDURME CHAZI İÇİN KONY	Normal	Active	253.01	30.06.2006	19326,88	Bil - Eski İşletme - Kalite Ayırım Yeri
2-014-389	PHOMATİK KUTU DÖNDÜRME SİSTEMİ	Normal	Active	253.01	30.06.2006	19326,88	Bil - Eski İşletme - Kalite Ayırım Yeri
2-014-390	INK/JET PRINTER İÇİN KONVEYÖR	Normal	Active	253.01	30.06.2006	57880,65	Bil - Eski İşletme - Kalite Ayırım Yeri
2-014-391	600 MM EBADA KADAR KUTU KLAVUZ	Normal	Active	253.01	30.06.2006	38653,77	Bil - Eski İşletme - Kalite Ayırım Yeri
2-014-392	LABELMATIC TİP ETİKETLEME MAKİ	Normal	Active	253.01	30.06.2006	19326,88	Bil - Eski İşletme - Kalite Ayırım Yeri
2-014-393	KUTU YAPILDIRMA İÇİN BAĞIMSIZ	Normal	Active	253.01	30.06.2006	19326,88	Bil - Eski İşletme - Kalite Ayırım Yeri
2-014-394	KUTU BİRLEŞTİRME CİHAZI İÇİN K	Normal	Active	253.01	30.06.2006	19326,88	Bil - Eski İşletme - Kalite Ayırım Yeri
2-014-395	BÜYÜK EBATLAR İÇİN KUTU BİRLEŞ	Normal	Active	253.01	30.06.2006	19326,88	Bil - Eski İşletme - Kalite Ayırım Yeri
2-014-396	TR 100 TİP DİKEY ÇEMBERLEME MA	Normal	Active	253.01	30.06.2006	19326,88	Bil - Eski İşletme - Kalite Ayırım Yeri
2-014-397	KONTROL PANOSU	Normal	Active	253.01	30.06.2006	19326,88	Bil - Eski İşletme - Kalite Ayırım Yeri
2-014-398	EXTRA PACK TİP ROBOT PALETLEYİ	Normal	Active	253.01	30.06.2006	19326,88	Bil - Eski İşletme - Kalite Ayırım Yeri
2-014-399	KONTROL PANOSU İÇİN KLİMA	Normal	Active	253.01	30.06.2006	19326,88	Bil - Eski İşletme - Kalite Ayırım Yeri
2-014-400	KUTU ÇEVİRME CİHAZI	Normal	Active	253.01	30.06.2006	38653,77	Bil - Eski İşletme - Kalite Ayırım Yeri
2-014-401	BOŞ PALET TUTUCU RAFA	Normal	Active	253.01	30.06.2006	19326,88	Bil - Eski İşletme - Kalite Ayırım Yeri
2-014-402	BOŞ PALET İSTASYONU	Normal	Active	253.01	30.06.2006	19326,88	Bil - Eski İşletme - Kalite Ayırım Yeri

Bu belge 5070 sayılı **Elektronik İmza Kanunu** çerçevesinde e-**imza** ile imzalanmıştır.



Object Id	Description	Tipi	Objstate	Account	Gr Trh	Değeri	Gy Adı
2-014-4022	BOŞ PALET İSTASYONU	Normal	Active	253.01	30.06.2006	19326,88	Bil - Eski İşletme - Kalite Ayırım Yeri
2-014-403	METALİK EMNİYET BARIYERLERİ 24	Normal	Active	253.01	30.06.2006	19326,88	Bil - Eski İşletme - Kalite Ayırım Yeri
2-014-404	KONVEYÖR BANT 4 M	Normal	Active	253.01	30.06.2006	19326,88	Bil - Yeni İşletme - Kalite Ayırım Yeri
2-014-405	SEÇME MASASI	Normal	Active	253.01	30.06.2006	19326,88	Bil - Yeni İşletme - Kalite Ayırım Yeri
2-014-406	SEÇME MASASI İÇİN KONTROL PANO	Normal	Active	253.01	30.06.2006	19326,88	Bil - Yeni İşletme - Kalite Ayırım Yeri
2-014-407	ADVANCHECK C/P/D KONTROL CİHAZ	Normal	Active	253.01	30.06.2006	19326,88	Bil - Yeni İşletme - Kalite Ayırım Yeri
2-014-408	PELTIER CELL TİPİ KLİMA	Normal	Active	253.01	30.06.2006	19326,88	Bil - Yeni İşletme - Kalite Ayırım Yeri
2-014-409	ROBATECH WAX UYGULAYICI	Normal	Active	253.01	30.06.2006	19326,88	Bil - Yeni İşletme - Kalite Ayırım Yeri
2-014-410	SYNTESSİS SEÇME HATTI (30) İSTİF	Normal	Active	253.01	30.06.2006	19326,88	Bil - Yeni İşletme - Kalite Ayırım Yeri
2-014-411	HAREKETLİ PLATFORMLAR İÇİN KLİ	Normal	Active	253.01	30.06.2006	19326,88	Bil - Yeni İşletme - Kalite Ayırım Yeri
2-014-412	DATASENSÖR EMNİYET SİSTEMLERİ	Normal	Active	253.01	30.06.2006	19326,88	Bil - Yeni İşletme - Kalite Ayırım Yeri
2-014-413	KONTROL PANOSU İÇİN KLİMA	Normal	Active	253.01	30.06.2006	19326,88	Bil - Yeni İşletme - Kalite Ayırım Yeri
2-014-414	SYNTESSİS SEÇME HATTI İÇİN İSTİ	Normal	Active	253.01	30.06.2006	19326,88	Bil - Yeni İşletme - Kalite Ayırım Yeri
2-014-415	CPK TİPİ KARTON PAKETLEME 2+2	Normal	Active	253.01	30.06.2006	19326,88	Bil - Yeni İşletme - Kalite Ayırım Yeri
2-014-416	HAREKETLİ PLATFORMLAR İÇİN KLİ	Normal	Active	253.01	30.06.2006	19326,88	Bil - Yeni İşletme - Kalite Ayırım Yeri
2-014-417	PAKETLEME MAKİNASI, KONVEYÖR V	Normal	Active	253.01	30.06.2006	19326,88	Bil - Yeni İşletme - Kalite Ayırım Yeri
2-014-418	KUTU DÖNDÜRME CİHAZI İÇİN KONV	Normal	Active	253.01	30.06.2006	19326,88	Bil - Yeni İşletme - Kalite Ayırım Yeri
2-014-419	PNÖMATİK KUTU DÖNDÜRME SİSTEMİ	Normal	Active	253.01	30.06.2006	19326,88	Bil - Yeni İşletme - Kalite Ayırım Yeri
2-014-420	INK-JET PRINTER İÇİN KONVEYÖR	Normal	Active	253.01	30.06.2006	57980,65	Bil - Yeni İşletme - Kalite Ayırım Yeri
2-014-431	MAX. 600 MM ERADA KADAR KUTU K	Normal	Active	253.01	30.06.2006	38653,77	Bil - Yeni İşletme - Kalite Ayırım Yeri
2-014-422	LABELMATIC TİP ETİKETLEME MAKİ	Normal	Active	253.01	30.06.2006	19326,88	Bil - Yeni İşletme - Kalite Ayırım Yeri
2-014-423	KUTU YAPIŞTIRMA İÇİN BAĞIMSIZ	Normal	Active	253.01	30.06.2006	19326,88	Bil - Yeni İşletme - Kalite Ayırım Yeri
2-014-424	KUTU BİRLEŞTİRME CİHAZI İÇİN K	Normal	Active	253.01	30.06.2006	19326,88	Bil - Yeni İşletme - Kalite Ayırım Yeri
2-014-425	BÜYÜK EBATLAR İÇİN KUTU BİRLEŞ	Normal	Active	253.01	30.06.2006	19326,88	Bil - Yeni İşletme - Kalite Ayırım Yeri
2-014-426	TR 100 TİP DİKEY ÇEMBERLEME MA	Normal	Active	253.01	30.06.2006	19326,88	Bil - Yeni İşletme - Kalite Ayırım Yeri
2-014-427	KONTROL PANOSU	Normal	Active	253.01	30.06.2006	19326,88	Bil - Yeni İşletme - Kalite Ayırım Yeri
2-014-428	EXTRA PACK TİP ROBOT PALETLEYİ	Normal	Active	253.01	30.06.2006	19326,88	Bil - Yeni İşletme - Kalite Ayırım Yeri
2-014-429	KONTROL PANOSU İÇİN KLİMA	Normal	Active	253.01	30.06.2006	19326,88	Bil - Yeni İşletme - Kalite Ayırım Yeri
2-014-430	KUTU ÇEVİRME CİHAZI	Normal	Active	253.01	30.06.2006	38653,77	Bil - Yeni İşletme - Kalite Ayırım Yeri
2-014-431	BOŞ PALET TUTUCU KAFA	Normal	Active	253.01	30.06.2006	19326,88	Bil - Yeni İşletme - Kalite Ayırım Yeri
2-014-432	BOŞ PALET İSTASYONU	Normal	Active	253.01	30.06.2006	19326,88	Bil - Yeni İşletme - Kalite Ayırım Yeri
2-014-433	METALİK EMNİYET BARIYERLERİ 24	Normal	Active	253.01	30.06.2006	19326,88	Bil - Yeni İşletme - Kalite Ayırım Yeri
2-014-434	KONVEYÖR BANT 6M	Normal	Active	253.01	30.06.2006	8994,97	Bil - Yeni İşletme - Kalite Ayırım Yeri
2-014-435	DİKEY KOMPANSATÖR 120 ADETLİK	Normal	Active	253.01	30.06.2006	17989,95	Bil - Yeni İşletme - Ebatlama Yeri
2-014-436	SEÇME MASASI	Normal	Active	253.01	30.06.2006	8994,97	Bil - Yeni İşletme - Kalite Ayırım Yeri



Bu belge 5070 sayılı Elektronik İmza Kanunu çerçevesinde e-İmza ile imzalanmıştır.



Object Id	Description	Tipi	Objektite	Account	Gr Trh	Değeri	Gy Adı
2-014-437	ADVANCECHECK C/P/D KONTROL CİHAZ	Normal	Active	253.01	30.06.2006	8994,97	Bil - Yeni İşletme - Kalite Ayırım Yeri
2-014-438	PELTIER CELL TİPİ KLİMA	Normal	Active	253.01	30.06.2006	8994,97	Bil - Yeni İşletme - Kalite Ayırım Yeri
2-014-439	ROBATECH WAX UYGULAYICI	Normal	Active	253.01	30.06.2006	8994,97	Bil - Yeni İşletme - Kalite Ayırım Yeri
2-014-440	SYNTESSIS 100 SEÇME HATTI 10 IS	Normal	Active	253.01	30.06.2006	8994,97	Bil - Yeni İşletme - Kalite Ayırım Yeri
2-014-441	HAREKETLİ PLATFORMLAR İÇİN KLİ	Normal	Active	253.01	30.06.2006	8994,97	Bil - Yeni İşletme - Kalite Ayırım Yeri
2-014-442	DETASENSÖR ENMİYET SİSTEMLERİ	Normal	Active	253.01	30.06.2006	8994,97	Bil - Yeni İşletme - Kalite Ayırım Yeri
2-014-443	İSTİF AYIRICI İÇİN MEKANİK DET	Normal	Active	253.01	30.06.2006	8994,97	Bil - Yeni İşletme - Kalite Ayırım Yeri
2-014-444	KONTROL PANOSU İÇİN KLİMA	Normal	Active	253.01	30.06.2006	8994,97	Bil - Yeni İşletme - Kalite Ayırım Yeri
2-014-445	SYNTESSIS SEÇME HATTI İÇİN İSTİ	Normal	Active	253.01	30.06.2006	8994,97	Bil - Yeni İşletme - Kalite Ayırım Yeri
2-014-446	S7/2 TİP OTOMATİK PAKETLEME MA	Normal	Active	253.01	30.06.2006	8994,97	Bil - Yeni İşletme - Kalite Ayırım Yeri
2-014-447	HAREKETLİ PLATFORMLAR İÇİN KLİ	Normal	Active	253.01	30.06.2006	8994,97	Bil - Yeni İşletme - Kalite Ayırım Yeri
2-014-448	PAKETLEME MAKİNASI, KONVEYÖR V	Normal	Active	253.01	30.06.2006	8994,97	Bil - Yeni İşletme - Kalite Ayırım Yeri
2-014-449	KUTU DÖNDÜRME CİHAZI İÇİN KONV	Normal	Active	253.01	30.06.2006	8994,97	Bil - Yeni İşletme - Kalite Ayırım Yeri
2-014-450	PNOMATİK KUTU DÖNDÜRME SİSTEMİ	Normal	Active	253.01	30.06.2006	8994,97	Bil - Yeni İşletme - Kalite Ayırım Yeri
2-014-451	KONTROL PANOSU	Normal	Active	253.01	30.06.2006	17989,95	Bil - Yeni İşletme - Kalite Ayırım Yeri
2-014-452	INK-JET PRINTER İÇİN KONVEYÖR	Normal	Active	253.01	30.06.2006	17989,95	Bil - Yeni İşletme - Kalite Ayırım Yeri
2-014-453	600MM EBADA KADAR KUTU KLAVUZL	Normal	Active	253.01	30.06.2006	8994,97	Bil - Yeni İşletme - Kalite Ayırım Yeri
2-014-454	INK-JET YAZICI	Normal	Active	253.01	30.06.2006	8994,97	Bil - Yeni İşletme - Kalite Ayırım Yeri
2-014-455	LABELMATIC TİP ETİKETLEME MAKİ	Normal	Active	253.01	30.06.2006	8994,97	Bil - Yeni İşletme - Kalite Ayırım Yeri
2-014-456	KUTU YAPILDIRMA İÇİN BAĞIMSIZ	Normal	Active	253.01	30.06.2006	8994,97	Bil - Yeni İşletme - Kalite Ayırım Yeri
2-014-457	KUTU BİRLEŞTİRME CİHAZI İÇİN K	Normal	Active	253.01	30.06.2006	8994,97	Bil - Yeni İşletme - Kalite Ayırım Yeri
2-014-458	BÜYÜK EBATLAR İÇİN KUTU BİRLEŞ	Normal	Active	253.01	30.06.2006	8994,97	Bil - Yeni İşletme - Kalite Ayırım Yeri
2-014-459	1200MM EBATLARINDAKİ DAĞINIK M	Normal	Active	253.01	30.06.2006	8994,97	Bil - Yeni İşletme - Kalite Ayırım Yeri
2-014-460	TR 100 TİP DİKEY CEMBERLEME MA	Normal	Active	253.01	30.06.2006	8994,97	Bil - Yeni İşletme - Kalite Ayırım Yeri
2-014-461	KONVEYÖR BANT 1350 MM	Normal	Active	253.01	30.06.2006	8994,97	Bil - Yeni İşletme - Kalite Ayırım Yeri
2-014-462	EXTRA PACK TİP ROBOT PALETLEYİ	Normal	Active	253.01	30.06.2006	8994,97	Bil - Yeni İşletme - Kalite Ayırım Yeri
2-014-463	KONTROL PANOSU İÇİN KLİMA	Normal	Active	253.01	30.06.2006	8994,97	Bil - Yeni İşletme - Kalite Ayırım Yeri
2-014-464	KUTU ÇEVİRME CİHAZI	Normal	Active	253.01	30.06.2006	17989,95	Bil - Yeni İşletme - Kalite Ayırım Yeri
2-014-465	BOŞ PALET TUTUCU ÇENE	Normal	Active	253.01	30.06.2006	8994,97	Bil - Yeni İşletme - Kalite Ayırım Yeri
2-014-466	ARAKARTON KALDIRICI ÇENE	Normal	Active	253.01	30.06.2006	8994,97	Bil - Yeni İşletme - Kalite Ayırım Yeri
2-014-467	BOŞ PALET İSTASYONU	Normal	Active	253.01	30.06.2006	8994,97	Bil - Yeni İşletme - Kalite Ayırım Yeri
2-014-468	ARA KARTON STOKLAMA YERİ	Normal	Active	253.01	30.06.2006	8994,97	Bil - Yeni İşletme - Kalite Ayırım Yeri
2-014-469	METALİK ENMİYET BARİYERLERİ 26	Normal	Active	253.01	30.06.2006	8994,97	Bil - Yeni İşletme - Kalite Ayırım Yeri
2-014-470	KONVEYÖR BANT 6M	Normal	Active	253.01	30.06.2006	8994,97	Bil - Yeni İşletme - Kalite Ayırım Yeri
2-014-471	DİKEY KOMPANSATÖR 150 ADETLİK	Normal	Active	253.01	30.06.2006	17989,95	Bil - Yeni İşletme - Kalite Ayırım Yeri



Bu belge 5070 sayılı Elektronik İmza Kanunu çerçevesinde e-İmza ile imzalanmıştır.



Object Id	Description	Tipi	Objekte	Account	Gr Tarih	Değeri	Gry Adı
2-014-472	SEÇME MASASI	Normal	Active	253.01	30.06.2006	8994,97	Bil - Yeni İşletme - Kalite Ayırım Yeri
2-014-473	ADVANCEK C/D KONTROL CİHAZI	Normal	Active	253.01	30.06.2006	8994,97	Bil - Yeni İşletme - Kalite Ayırım Yeri
2-014-474	PELTER CELL TİPİ KUMA	Normal	Active	253.01	30.06.2006	8994,97	Bil - Yeni İşletme - Kalite Ayırım Yeri
2-014-475	ROBATECH WAX UYGULAYICI	Normal	Active	253.01	30.06.2006	8994,97	Bil - Yeni İşletme - Kalite Ayırım Yeri
2-014-476	SYNTESIS 100 SEÇME HATTI 10 İS	Normal	Active	253.01	30.06.2006	8994,97	Bil - Yeni İşletme - Kalite Ayırım Yeri
2-014-477	HAREKETLİ PLATFORMLAR İÇİN KLİ	Normal	Active	253.01	30.06.2006	8994,97	Bil - Yeni İşletme - Kalite Ayırım Yeri
2-014-478	DETASENSÖR EMNİYET SİSTEMLERİ	Normal	Active	253.01	30.06.2006	8994,97	Bil - Yeni İşletme - Kalite Ayırım Yeri
2-014-479	İSTİF AYIRICI İÇİN MEKANİK DET	Normal	Active	253.01	30.06.2006	8994,97	Bil - Yeni İşletme - Kalite Ayırım Yeri
2-014-480	KONTROL PANOSU İÇİN KLİMA	Normal	Active	253.01	30.06.2006	8994,97	Bil - Yeni İşletme - Kalite Ayırım Yeri
2-014-481	SYNTESIS SEÇME HATTI İÇİN İSTİ	Normal	Active	253.01	30.06.2006	8994,97	Bil - Yeni İşletme - Kalite Ayırım Yeri
2-014-482	57/2 TİP OTOMATİK PAKETLEME MA	Normal	Active	253.01	30.06.2006	8994,97	Bil - Yeni İşletme - Kalite Ayırım Yeri
2-014-483	HAREKETLİ PLATFORMLAR İÇİN KLİ	Normal	Active	253.01	30.06.2006	8994,97	Bil - Yeni İşletme - Kalite Ayırım Yeri
2-014-484	PAKETLEME MAKİNASI, KONVEYÖR V	Normal	Active	253.01	30.06.2006	8994,97	Bil - Yeni İşletme - Kalite Ayırım Yeri
2-014-485	KUTU DÖNDÜRME CİHAZI İÇİN KONV	Normal	Active	253.01	30.06.2006	8994,97	Bil - Yeni İşletme - Kalite Ayırım Yeri
2-014-486	PNOMATİK KUTU DÖNDÜRME SİSTEMİ	Normal	Active	253.01	30.06.2006	8994,97	Bil - Yeni İşletme - Kalite Ayırım Yeri
2-014-487	KONTROL PANOSU	Normal	Active	253.01	30.06.2006	17989,95	Bil - Yeni İşletme - Kalite Ayırım Yeri
2-014-488	INK-JET PRINTER İÇİN KONVEYÖR	Normal	Active	253.01	30.06.2006	17989,95	Bil - Yeni İşletme - Kalite Ayırım Yeri
2-014-489	600MM EBADA KADAR KUTU KLAVUZL	Normal	Active	253.01	30.06.2006	8994,97	Bil - Yeni İşletme - Kalite Ayırım Yeri
2-014-490	INK-JET YAZICI	Normal	Active	253.01	30.06.2006	8994,97	Bil - Yeni İşletme - Kalite Ayırım Yeri
2-014-491	LABELMATİK TİP ETİKETLEME MAKİ	Normal	Active	253.01	30.06.2006	8994,97	Bil - Yeni İşletme - Kalite Ayırım Yeri
2-014-492	KUTU YAPILTIYIRMA İÇİN BAĞIMSIZ	Normal	Active	253.01	30.06.2006	8994,97	Bil - Yeni İşletme - Kalite Ayırım Yeri
2-014-493	KUTU BİRLEŞTİRME CİHAZI İÇİN K	Normal	Active	253.01	30.06.2006	8994,97	Bil - Yeni İşletme - Kalite Ayırım Yeri
2-014-494	BÜYÜK EBATLAR İÇİN KUTU BİRLEŞ	Normal	Active	253.01	30.06.2006	8994,97	Bil - Yeni İşletme - Kalite Ayırım Yeri
2-014-495	1200MM EBATLARINDAKİ DAĞINIK MA	Normal	Active	253.01	30.06.2006	8994,97	Bil - Yeni İşletme - Kalite Ayırım Yeri
2-014-496	TR 100 TİP DİKEY ÇEMBERLEME MA	Normal	Active	253.01	30.06.2006	8994,97	Bil - Yeni İşletme - Kalite Ayırım Yeri
2-014-497	KONVEYÖR BANT 1350 MM	Normal	Active	253.01	30.06.2006	8994,97	Bil - Yeni İşletme - Kalite Ayırım Yeri
2-014-498	EXTRA PACK TİP ROBOT PALETTEYİ	Normal	Active	253.01	30.06.2006	8994,97	Bil - Yeni İşletme - Kalite Ayırım Yeri
2-014-499	KONTROL PANOSU İÇİN KLİMA	Normal	Active	253.01	30.06.2006	8994,97	Bil - Yeni İşletme - Kalite Ayırım Yeri
2-014-500	KUTU ÇEVİRME CİHAZI	Normal	Active	253.01	30.06.2006	17989,95	Bil - Yeni İşletme - Kalite Ayırım Yeri
2-014-501	BOŞ PALET TUTUCU ÇENE	Normal	Active	253.01	30.06.2006	8994,97	Bil - Yeni İşletme - Kalite Ayırım Yeri
2-014-502	ARAKARTON KALDIRICI ÇENE	Normal	Active	253.01	30.06.2006	8994,97	Bil - Yeni İşletme - Kalite Ayırım Yeri
2-014-503	BOŞ PALET İSTASYONU	Normal	Active	253.01	30.06.2006	8994,97	Bil - Yeni İşletme - Kalite Ayırım Yeri
2-014-5032	BOŞ PALET İSTASYONU	Normal	Active	253.01	30.06.2006	8994,97	Bil - Yeni İşletme - Kalite Ayırım Yeri
2-014-5033	ARA KARTON STOKLAMA YERİ	Normal	Active	253.01	30.06.2006	8994,97	Bil - Yeni İşletme - Kalite Ayırım Yeri
2-014-506	LABELMATİK ETİKETLEME MAKİNASI	Normal	Active	253.01	30.06.2006	56196,63	Bil - Yeni İşletme - Kalite Ayırım Yeri
2-015-528	OTOMATİK YÜKLEME ÜNİTESİ	Normal	Active	253.01	30.06.2006	395297,59	Bil - Polikaj Hali - Genel

Bu belge 5070 sayılı Elektronik İmza Kanunu çerçevesinde e-İmza ile imzalanmıştır.



Object id	Description	Tipi	Objekte	Account	Gr Tth	Değeri	Gy Adı
2-015-529	4 RADYAL KAPALI HAREKETLİ FREZ	Normal	Active	253.01	30.06.2006	195297,59	Bil - Polisa  Hollü - Genel
2-015-530	DÖNDÜRÜCÜ	Normal	Active	253.01	30.06.2006	195297,59	Bil - Polisa  Hollü - Genel
2-015-531	4 RADYAL KAPALI HAREKETLİ FREZ	Normal	Active	253.01	30.06.2006	195297,59	Bil - Polisa  Hollü - Genel
2-015-532	ARA KONVEYÖR	Normal	Active	253.01	30.06.2006	195297,59	Bil - Polisa  Hollü - Genel
2-015-533	20 KAPALI HAREKETLİ PARLATMA Ü	Normal	Active	253.01	30.06.2006	195297,59	Bil - Polisa  Hollü - Genel
2-015-534	ARA KONVEYÖR	Normal	Active	253.01	30.06.2006	195297,59	Bil - Polisa  Hollü - Genel
2-015-535	20 KAPALI HAREKETLİ PARLATMA Ü	Normal	Active	253.01	30.06.2006	195297,59	Bil - Polisa  Hollü - Genel
2-015-536	ARA KONVEYÖR	Normal	Active	253.01	30.06.2006	195297,59	Bil - Polisa  Hollü - Genel
2-015-537	BİRİNCİ EBATLAMA VE PAH VERME	Normal	Active	253.01	30.06.2006	195297,59	Bil - Polisa  Hollü - Genel
2-015-538	DÖNDÜRÜCÜ	Normal	Active	253.01	30.06.2006	195297,59	Bil - Polisa  Hollü - Genel
2-015-539	İKİNCİ EBATLAMA VE PAH VERME Ü	Normal	Active	253.01	30.06.2006	195297,59	Bil - Polisa  Hollü - Genel
2-015-540	KURTUMA VE FIRÇALAMA ÜNİTESİ	Normal	Active	253.01	30.06.2006	195297,59	Bil - Polisa  Hollü - Genel
2-009-005	KOMPRESÖR KOMPLE	Normal	Active	253.01	30.06.2006	156607,45	Bil - Fabrika Genel Yerler
2-009-001	ATIK SU ARITMA SİSTEMİ	Normal	Active	253.01	30.06.2006	260000	Bil - Arıtma Bölümü
2-009-002	ATIK SU ARITMA SİSTEMİ	Normal	Active	253.01	30.06.2006	260000	Bil - Arıtma Bölümü
2-009-1401	RENK ÖÇER CHROMA METER	Normal	Active	253.01	30.06.2006	13294,81	Bil - Ar-Ge Bölümü
2-009-1424	ELEK SETİ 425 MİKRON ELEK	Normal	Active	253.01	30.06.2006	254,38	Bil - Proses Kontrol (2. fabrika-yeni)
2-009-1426	ELEK SETİ 3.5 MM ELEK	Normal	Active	253.01	30.06.2006	127,19	Bil - Proses Kontrol (2. fabrika-yeni)
2-009-015	HAMMADDE SİLOSU	Normal	Active	253.01	30.06.2006	692599,2	Bil - Yen İşletme - Masse Hazırlama Yeri
2-009-1423	ELEK SETİ 232 MİKRON ELEK	Normal	Active	253.01	30.06.2006	254,38	Bil - Proses Kontrol (2. fabrika-yeni)
2-009-1432	BLENDER	Normal	Active	253.01	30.06.2006	2141,49	Bil - Ar-Ge Bölümü
2-009-1418	ELEK SAKSIMA ÇİHAZI	Normal	Active	253.01	30.06.2006	3684,88	Bil - Proses Kontrol (2. fabrika-yeni)
2-009-1425	ELEK SETİ 500 MİKRON ELEK	Normal	Active	253.01	30.06.2006	254,38	Bil - Proses Kontrol (2. fabrika-yeni)
2-009-1417	KÜL FIRINI	Normal	Active	253.01	30.06.2006	10039,68	Bil - Ar-Ge Bölümü
2-009-1419	ELEK SETİ 45 MİKRON ELEK	Normal	Active	253.01	30.06.2006	935,25	Bil - Proses Kontrol (2. fabrika-yeni)
631-150-02	LOADER ( NEPTE   KOMATSU WA320-5 MODEL	Normal	Active	253.01	30.06.2006	196272,17	Bil - Hammade Hazırlama Yeri
2-009-1402	STERİLİZATÖR	Normal	Active	253.01	30.06.2006	2850	Bil - Ar-Ge Bölümü
2-009-1431	PH ÖLÇER	Normal	Active	253.01	30.06.2006	583,88	Bil - Ar-Ge Bölümü
2-009-1428	TERAZİ	Normal	Active	253.01	30.06.2006	13058,76	Bil - Ar-Ge Bölümü
2-009-1429	RÜTUBET TERAZİSİ	Normal	Active	253.01	30.06.2006	3606,4	Bil - Proses Kontrol (2. fabrika-yeni)
663-091-01	POKALİTİ-5.3 TONLUK	Normal	Stok	253.01	30.06.2006	29414	Bil - Stok Sahası
2-009-1420	ELEK SETİ 85 MİKRON ELEK	Normal	Active	253.01	30.06.2006	508,76	Bil - Proses Kontrol (2. fabrika-yeni)
2-009-1422	ELEK SETİ 150 MİKRON ELEK	Normal	Active	253.01	30.06.2006	254,38	Bil - Proses Kontrol (2. fabrika-yeni)
2-009-017	BOYA SİLOLARI	Normal	Active	253.01	30.06.2006	85115,5	Bil - Yen İşletme - Masse Hazırlama Yeri
2-009-016	BOYA SİLOLARI	Normal	Active	253.01	30.06.2006	195265,2	Bil - Yen İşletme - Masse Hazırlama Yeri



Bu belge 5070 sayılı **Elektronik İmza Kanunu** çerçevesinde **e-İmza** ile imzalanmıştır.



Object Id	Description	Tipi	Objstate	Account	Gr Trh	Değeri	Gy Adı
2-009-3427	ELEK SETİ 5 MİM ELEK	Normal	Active	253.01	30.06.2006	254,76	Bil - Proses Kontrol (2. fabrika-yeni)
2-009-3412	KARIŞTIRICI	Normal	Active	253.01	30.06.2006	1386,72	Bil - Ar-Ge Bölümü
2-009-1421	ELEK SETİ 106 MİKROM ELEK	Normal	Active	253.01	30.06.2006	254,38	Bil - Proses Kontrol (2. fabrika-yeni)
563-176-02	FORKLİFT KABİNI	Normal	Sold	253.01	1.05.2006	3000	Bil - Stock Sahası
2-010-0022	TARTIM BANTLI KOMPLE	Normal	Active	253.01	31.03.2006	14723,32	Bil - Yeni İşletme - Masse Hazırlama Yeri
2-010-0052	TARTIM BANTLI KOMPLE	Normal	Active	253.01	31.03.2006	9815,53	Bil - Yeni İşletme - Masse Hazırlama Yeri
2-010-0132	TARTIM BANTLI KOMPLE	Normal	Active	253.01	31.03.2006	3018,13	Bil - Yeni İşletme - Masse Hazırlama Yeri
2-010-0261	TARTIM ÜNİTESİ KOMPLE	Normal	Active	253.01	31.03.2006	2453,88	Bil - Yeni İşletme - Masse Hazırlama Yeri
2-010-027	ELEKTRİK KABİNI KOMPLE	Normal	Active	253.01	31.03.2006	83273,06	Bil - Yeni İşletme - Masse Hazırlama Yeri
2-010-030	ELEKTRİK KABİNI KOMPLE	Normal	Active	253.01	31.03.2006	20082,66	Bil - Yeni İşletme - Masse Hazırlama Yeri
2-010-0332	TARTIM ÜNİTESİ KOMPLE	Normal	Active	253.01	31.03.2006	4907,77	Bil - Yeni İşletme - Masse Hazırlama Yeri
2-010-039	ELEKTRİK KABİNI KOMPLE	Normal	Active	253.01	31.03.2006	114900,65	Bil - Yeni İşletme - Masse Hazırlama Yeri
2-010-040	SOĞUTUCU KOMPLE	Normal	Active	253.01	31.03.2006	8114,3	Bil - Yeni İşletme - Masse Hazırlama Yeri
2-010-050	SÜREKLİ SEVİYE ÖLÇME CİHAZI	Normal	Active	253.01	31.03.2006	18721,92	Bil - Yeni İşletme - Masse Hazırlama Yeri
2-010-056	SÜREKLİ SEVİYE ÖLÇME CİHAZI	Normal	Active	253.01	31.03.2006	2155,87	Bil - Yeni İşletme - Masse Hazırlama Yeri
2-010-060	ELEKTRİK KABİNI KOMPLE	Normal	Active	253.01	31.03.2006	32057,5	Bil - Yeni İşletme - Masse Hazırlama Yeri
2-010-061	DİYAFRAMLI POMPA KOMPLE	Normal	Active	253.01	31.03.2006	3639,38	Bil - Yeni İşletme - Masse Hazırlama Yeri
2-010-072	ELEKTRİK KABİNI KOMPLE	Normal	Active	253.01	31.03.2006	3646,67	Bil - Yeni İşletme - Masse Hazırlama Yeri
2-010-141	ELEKTRİK KABİNI KOMPLE	Normal	Active	253.01	31.03.2006	7399,21	Bil - Yeni İşletme - Masse Hazırlama Yeri
2-010-151	ELEKTRİK KABİNI KOMPLE	Normal	Active	253.01	31.03.2006	37287,73	Bil - Yeni İşletme - Masse Hazırlama Yeri
2-010-152	ELEKTRİK KABİNI KOMPLE	Normal	Active	253.01	31.03.2006	2787,42	Bil - Yeni İşletme - Masse Hazırlama Yeri
2-010-1672	1 NOLU SURLAMA HATTI	Normal	Active	253.01	31.03.2006	218839,14	Bil - Yeni İşletme - Surlama Yeri
2-010-1682	SURLAMA HATTI MALZEMELERİ	Normal	Active	253.01	31.03.2006	24182,29	Bil - Yeni İşletme - Surlama Yeri
2-010-1712	2 NOLU SURLAMA HATTI	Normal	Active	253.01	31.03.2006	51699,46	Bil - Yeni İşletme - Surlama Yeri
2-010-1722	SURLAMA HATTI MALZEMELERİ	Normal	Active	253.01	31.03.2006	24005,36	Bil - Yeni İşletme - Surlama Yeri
2-010-1792	3 NOLU SURLAMA HATTI	Normal	Active	253.01	31.03.2006	34340,68	Bil - Yeni İşletme - Surlama Yeri
2-010-1802	SURLAMA HATTI MALZEMESİ	Normal	Active	253.01	31.03.2006	23176,35	Bil - Yeni İşletme - Surlama Yeri
2-010-1812	4 NOLU SURLAMA HATTI	Normal	Active	253.01	31.03.2006	28020,92	Bil - Yeni İşletme - Surlama Yeri
2-010-1822	SURLAMA HATTI MALZEMELERİ	Normal	Active	253.01	31.03.2006	22675,28	Bil - Yeni İşletme - Surlama Yeri
2-010-185	DUBLE DİSK KABİNİ KOMPLE	Normal	Active	253.01	31.03.2006	14541,35	Bil - Yeni İşletme - Surlama Yeri
2-010-224	LİNK HATTI KOMPLE	Normal	Active	253.01	31.03.2006	30233,14	Bil - Fabrika Genel Yerler
2-010-225	LİNK HATTI KOMPLE	Normal	Active	253.01	31.03.2006	36438,2	Bil - Fabrika Genel Yerler
2-010-0012	BOŞALTIM KONVEYÖRÜ MALZ.	Normal	Active	253.01	31.01.2006	2251,76	Bil - Yeni İşletme - Masse Hazırlama Yeri
2-010-003	YUMUŞAK HAMMADDE TAŞIYMA HT.	Normal	Active	253.01	31.01.2006	207068,37	Bil - Yeni İşletme - Masse Hazırlama Yeri
2-010-006	ÖĞÜTÜLELİŞ HAMMADDE TAŞ.HAT.	Normal	Active	253.01	31.01.2006	12673,63	Bil - Yeni İşletme - Masse Hazırlama Yeri
2-010-045	DİYAFRAMLI POMPA KOMPLE	Normal	Active	253.01	31.01.2006	6354,75	Bil - Yeni İşletme - Masse Hazırlama Yeri



Bu belge 5070 sayılı Elektronik İmza Kanunu çerçevesinde e-imza ile imzalanmıştır.



Object Id	Description	Tipi	Objstate	Account	Gr Tarih	Değeri	Gy Adı
2-010-046	AVARLAMA MALZEMESİ KOMPLE	Normal	Active	253.01	31.01.2006	4964,92	Bil - Yeni İşletme - Masse Hazırlama Yeri
2-010-048	MİKROATIS ÜNİTESİ KOMPLE	Normal	Active	253.01	31.01.2006	4887,68	Bil - Yeni İşletme - Masse Hazırlama Yeri
2-010-049	DIYAFRAMU POMPA KOMPLE	Normal	Active	253.01	31.01.2006	4999,20	Bil - Yeni İşletme - Masse Hazırlama Yeri
2-010-052	DIYAFRAMU POMPA KOMPLE	Normal	Active	253.01	31.01.2006	6988,4	Bil - Yeni İşletme - Masse Hazırlama Yeri
2-010-055	DIYAFRAMU POMPA KOMPLE	Normal	Active	253.01	31.01.2006	6988,88	Bil - Yeni İşletme - Masse Hazırlama Yeri
2-010-057	SANİTRAFU POMPA KOMPLE	Normal	Active	253.01	31.01.2006	11326,13	Bil - Yeni İşletme - Masse Hazırlama Yeri
2-010-058	DIYAFRAMU POMPA KOMPLE	Normal	Active	253.01	31.01.2006	6988,63	Bil - Yeni İşletme - Masse Hazırlama Yeri
2-010-062	DIYAFRAMU AKIS KLAPESİ	Normal	Active	253.01	31.01.2006	3159,43	Bil - Yeni İşletme - Masse Hazırlama Yeri
2-010-063	AKIŞKAN GEÇ OKUYAN OKUYUCU	Normal	Active	253.01	31.01.2006	18526,06	Bil - Yeni İşletme - Masse Hazırlama Yeri
2-010-064	YARDIMCI MALZEME KOMPLE	Normal	Active	253.01	31.01.2006	7823,84	Bil - Yeni İşletme - Masse Hazırlama Yeri
2-010-067	SPRAY DRIER BEŞLEME HATTI	Normal	Active	253.01	31.01.2006	3938,82	Bil - Yeni İşletme - Masse Hazırlama Yeri
2-010-070	SÜREKLİ SEVİYE ÖLÇME CİHAZI	Normal	Active	253.01	31.01.2006	3938,82	Bil - Yeni İşletme - Masse Hazırlama Yeri
2-010-0732	ATM 90. SPRAY DRIER MLZ.	Normal	Active	253.01	31.01.2006	33572,5	Bil - Yeni İşletme - Masse Hazırlama Yeri
2-010-074	PISTONLU POMPA KOMPLE	Normal	Active	253.01	31.01.2006	120175,59	Bil - Yeni İşletme - Masse Hazırlama Yeri
2-010-075	POMPA İÇİN GEREKLİ MLZ.KMP.	Normal	Active	253.01	31.01.2006	451,9	Bil - Yeni İşletme - Masse Hazırlama Yeri
2-010-078	PISTONLU POMPA KOMPLE	Normal	Active	253.01	31.01.2006	80117,05	Bil - Yeni İşletme - Masse Hazırlama Yeri
2-010-079	POMPA İÇİN GEREKLİ MLZ.KMP.	Normal	Active	253.01	31.01.2006	451,9	Bil - Yeni İşletme - Masse Hazırlama Yeri
2-010-137	DIYAFRAMU POMPA KOMPLE	Normal	Active	253.01	31.01.2006	2499,64	Bil - Yeni İşletme - Masse Hazırlama Yeri
2-010-138	DIYAFRAMU AKIS KLAPESİ	Normal	Active	253.01	31.01.2006	1937,51	Bil - Yeni İşletme - Masse Hazırlama Yeri
2-010-139	AKIŞKAN GEÇ OKUYAN OKUYUCU	Normal	Active	253.01	31.01.2006	18526,06	Bil - Yeni İşletme - Masse Hazırlama Yeri
2-010-140	VANA	Normal	Active	253.01	31.01.2006	10185,93	Bil - Yeni İşletme - Masse Hazırlama Yeri
2-010-146	DIYAFRAMU POMPA KOMPLE	Normal	Active	253.01	31.01.2006	4999,28	Bil - Yeni İşletme - Masse Hazırlama Yeri
2-010-149	AKIŞKAN GEÇ OKUYAN OKUYUCU	Normal	Active	253.01	31.01.2006	15528,08	Bil - Yeni İşletme - Masse Hazırlama Yeri
2-010-150	HORTUMLU POMPA KOMPLE	Normal	Active	253.01	31.01.2006	14011,34	Bil - Yeni İşletme - Masse Hazırlama Yeri
2-010-158	DIYAFRAMU POMPA KOMPLE	Normal	Active	253.01	31.01.2006	2499,64	Bil - Yeni İşletme - Masse Hazırlama Yeri
2-010-162	DIYAFRAMU POMPA KOMPLE	Normal	Active	253.01	31.01.2006	2522,68	Bil - Yeni İşletme - Masse Hazırlama Yeri
2-010-202	FIRIN GİRİŞİ YATAY BOŞALTIMA	Normal	Active	253.01	31.01.2006	216300,42	Bil - Yeni İşletme - Pijirne Yeri
2-010-201	MOTOR TAHRİKLİ RULOLU KONV.	Normal	Active	253.01	31.01.2006	26308,03	Bil - Yeni İşletme - Pijirne Yeri
2-010-202	MOTOR TAHRİKLİ RULOLU KONV.	Normal	Active	253.01	31.01.2006	40787,62	Bil - Yeni İşletme - Pijirne Yeri
2-010-203	FIRIN BOŞALTIMA ÜNİTESİ	Normal	Active	253.01	31.01.2006	11933,71	Bil - Yeni İşletme - Pijirne Yeri
2-010-204	MOTOR TAHRİKLİ RULOLU KONV.	Normal	Active	253.01	31.01.2006	26308,03	Bil - Yeni İşletme - Pijirne Yeri
2-010-205	FIRIN BOŞALTIMA ÜNİTESİ	Normal	Active	253.01	31.01.2006	137153,4	Bil - Yeni İşletme - Pijirne Yeri
2-010-206	MOTOR TAHRİKLİ RULOLU KONV.	Normal	Active	253.01	31.01.2006	52616,06	Bil - Yeni İşletme - Pijirne Yeri
2-010-208	HAT BAĞLANTI RULO ŞASESİ	Normal	Active	253.01	31.01.2006	26543,24	Bil - Yeni İşletme - Pijirne Yeri
2-010-209	HAT BAĞLANTI RULO ŞASESİ	Normal	Active	253.01	31.01.2006	49040,02	Bil - Yeni İşletme - Pijirne Yeri
2-010-210	TAŞIMA ARABASI BATERYASI	Normal	Active	253.01	31.01.2006	23194,67	Bil - Yeni İşletme - Pijirne Yeri

Bu belge 5070 sayılı Elektronik İmza Kanunu çerçevesinde e-İmza ile imzalanmıştır.



Object Id	Description	Tipi	Objektive	Account	Gr.Tth	Değeri	Gy Adı
2-010-353	TARTIM BANTI KOMPLE	Normal	Active	253.01	31.01.2006	923.23,02	Bil - Yeni İşletme - Masse Hazırlama Yeri
2-010-3532	KONVEYÖR 1750MM KOMPLE	Normal	Active	253.01	31.01.2006	15387,17	Bil - Yeni İşletme - Masse Hazırlama Yeri
2-010-354	ELEKTRO PNÖMATİK SAPTIRICI, DİPİ	Normal	Active	253.01	31.01.2006	61548,68	Bil - Yeni İşletme - Masse Hazırlama Yeri
2-010-355	ELEKTİRİK KONTROL SİSTEMİ	Normal	Active	253.01	31.01.2006	15387,17	Bil - Yeni İşletme - Masse Hazırlama Yeri
632-061-02	18 İKİNCİ PRES SÜRÜGÜSÜ	Normal	Active	253.01	2.01.2006	228785,7	Bil - Eski İşletme - Şekillendirme Yeri
2-010-002	TARTIM BANTI KOMPLE	Normal	Active	253.01	31.12.2005	22167,9	Bil - Yeni İşletme - Masse Hazırlama Yeri
2-010-004	KONVEYÖR KOMPLE	Normal	Active	253.01	31.12.2005	27376,46	Bil - Yeni İşletme - Masse Hazırlama Yeri
2-010-005	TARTIM BANTI KOMPLE	Normal	Active	253.01	31.12.2005	14778,62	Bil - Yeni İşletme - Masse Hazırlama Yeri
2-010-007	TORBALI FİLTRE KOMPLE	Normal	Active	253.01	31.12.2005	10924,59	Bil - Yeni İşletme - Masse Hazırlama Yeri
2-010-008	EMNİYET VALFİ KOMPLE	Normal	Active	253.01	31.12.2005	1695,13	Bil - Yeni İşletme - Masse Hazırlama Yeri
2-010-009	TİTRESİMİ BOŞALTIMA KOMPLE	Normal	Active	253.01	31.12.2005	14674,41	Bil - Yeni İşletme - Masse Hazırlama Yeri
2-010-010	VİBRASYON ÜNİTESİ KOMPLE	Normal	Active	253.01	31.12.2005	1913,42	Bil - Yeni İşletme - Masse Hazırlama Yeri
2-010-011	KELEBEK VANA	Normal	Active	253.01	31.12.2005	3073,26	Bil - Yeni İşletme - Masse Hazırlama Yeri
2-010-012	SEVİYE GÖSTERGESİ KOMPLE	Normal	Active	253.01	31.12.2005	1047,35	Bil - Yeni İşletme - Masse Hazırlama Yeri
2-010-013	TARTIM BANTI KOMPLE	Normal	Active	253.01	31.12.2005	17034,7	Bil - Yeni İşletme - Masse Hazırlama Yeri
2-010-014	VANALAR İLE VİD.KONV.BAĞL.	Normal	Active	253.01	31.12.2005	15977,79	Bil - Yeni İşletme - Masse Hazırlama Yeri
2-010-015	KONVEYÖR KOMPLE	Normal	Active	253.01	31.12.2005	42391,08	Bil - Yeni İşletme - Masse Hazırlama Yeri
2-010-016	MİKNATİS ÜNİTESİ KOMPLE	Normal	Active	253.01	31.12.2005	6112,11	Bil - Yeni İşletme - Masse Hazırlama Yeri
2-010-017	KONVEYÖR KOMPLE	Normal	Active	253.01	31.12.2005	7836,04	Bil - Yeni İşletme - Masse Hazırlama Yeri
2-010-018	KONVEYÖR KOMPLE	Normal	Active	253.01	31.12.2005	49260,03	Bil - Yeni İşletme - Masse Hazırlama Yeri
2-010-019	KONVEYÖR KOMPLE	Normal	Active	253.01	31.12.2005	9366,93	Bil - Yeni İşletme - Masse Hazırlama Yeri
2-010-020	KONVEYÖR KOMPLE	Normal	Active	253.01	31.12.2005	21719,21	Bil - Yeni İşletme - Masse Hazırlama Yeri
2-010-021	KONVEYÖR KOMPLE	Normal	Active	253.01	31.12.2005	11381,37	Bil - Yeni İşletme - Masse Hazırlama Yeri
2-010-022	KONVEYÖR KOMPLE	Normal	Active	253.01	31.12.2005	62021,31	Bil - Yeni İşletme - Masse Hazırlama Yeri
2-010-023	KONVEYÖR KOMPLE	Normal	Active	253.01	31.12.2005	18808,44	Bil - Yeni İşletme - Masse Hazırlama Yeri
2-010-024	SEVİYE GÖSTERGESİ KOMPLE	Normal	Active	253.01	31.12.2005	1047,35	Bil - Yeni İşletme - Masse Hazırlama Yeri
2-010-025	BOŞALTIMA KONVEYÖRÜ KOMPLE	Normal	Active	253.01	31.12.2005	16717,53	Bil - Yeni İşletme - Masse Hazırlama Yeri
2-010-026	TARTIM ÜNİTESİ KOMPLE	Normal	Active	253.01	31.12.2005	3694,65	Bil - Yeni İşletme - Masse Hazırlama Yeri
2-010-028	PALETLİ POMPA KOMPLE	Normal	Active	253.01	31.12.2005	3201,32	Bil - Yeni İşletme - Masse Hazırlama Yeri
2-010-029	VANA	Normal	Active	253.01	31.12.2005	3693,17	Bil - Yeni İşletme - Masse Hazırlama Yeri
2-010-031	BEFLOCCULANT BASMA DÜZENİ	Normal	Active	253.01	31.12.2005	24406,4	Bil - Yeni İşletme - Masse Hazırlama Yeri
2-010-032	BOŞALTIMA KONVEYÖRÜ KOMPLE	Normal	Active	253.01	31.12.2005	32242,44	Bil - Yeni İşletme - Masse Hazırlama Yeri
2-010-033	TARTIM ÜNİTESİ KOMPLE	Normal	Active	253.01	31.12.2005	7389,3	Bil - Yeni İşletme - Masse Hazırlama Yeri
2-010-034	KONVEYÖR KOMPLE	Normal	Active	253.01	31.12.2005	13241	Bil - Yeni İşletme - Masse Hazırlama Yeri
2-010-035	SIVI ÖLÇME VE AYARLAMA SİS.	Normal	Active	253.01	31.12.2005	20002,93	Bil - Yeni İşletme - Masse Hazırlama Yeri
2-010-036	ÖLÇME VE AYARLI DÜZ.MLZ.KOMP	Normal	Active	253.01	31.12.2005	2908,9	Bil - Yeni İşletme - Masse Hazırlama Yeri



Bu belge 5070 sayılı Elektronik İmza Kanunu çerçevesinde e-imza ile imzalanmıştır.



Objekt İd	Description	Tipi	ObjState	Account	Gr Trh	Değeri	Gy Adı
2-010-037	SILINDIRIK BAĞLANTI	Normal	Active	253.01	31.12.2005	42332,15	Bil - Yeni İşletme - Masse Hazırlama Yeri
2-010-038	KORUNU DEĞİŞİMEN	Normal	Active	253.01	31.12.2005	2511081,44	Bil - Yeni İşletme - Masse Hazırlama Yeri
2-010-041	LASTİK KAPLAMA KOMPLE	Normal	Active	253.01	31.12.2005	308957,34	Bil - Yeni İşletme - Masse Hazırlama Yeri
2-010-042	ALÜMİNA BİLYA İLK DOLUMLU	Normal	Active	253.01	31.12.2005	747505,77	Bil - Yeni İşletme - Masse Hazırlama Yeri
2-010-043	TİTRESİMLİ ELEK KOMPLE	Normal	Active	253.01	31.12.2005	8015,7	Bil - Yeni İşletme - Masse Hazırlama Yeri
2-010-044	SEVİYE GÖSTERGESİ KOMPLE	Normal	Active	253.01	31.12.2005	2461,66	Bil - Yeni İşletme - Masse Hazırlama Yeri
2-010-047	TİTRESİMLİ ELEK KOMPLE	Normal	Active	253.01	31.12.2005	82091,13	Bil - Yeni İşletme - Masse Hazırlama Yeri
2-010-051	KARIŞTIRICI KOMPLE	Normal	Active	253.01	31.12.2005	127897,93	Bil - Yeni İşletme - Masse Hazırlama Yeri
2-010-053	KARIŞTIRICI KOMPLE	Normal	Active	253.01	31.12.2005	21316,32	Bil - Yeni İşletme - Masse Hazırlama Yeri
2-010-059	TANKA SU DOLDURMA ÜNİTESİ	Normal	Active	253.01	31.12.2005	10492,64	Bil - Yeni İşletme - Masse Hazırlama Yeri
2-010-065	KARIŞTIRICI KOMPLE	Normal	Active	253.01	31.12.2005	3247,18	Bil - Yeni İşletme - Masse Hazırlama Yeri
2-010-066	TİTRESİMLİ ELEK KOMPLE	Normal	Active	253.01	31.12.2005	61568,33	Bil - Yeni İşletme - Masse Hazırlama Yeri
2-010-068	KARIŞTIRICI KOMPLE	Normal	Active	253.01	31.12.2005	10886,39	Bil - Yeni İşletme - Masse Hazırlama Yeri
2-010-069	TİTRESİMLİ ELEK KOMPLE	Normal	Active	253.01	31.12.2005	20522,8	Bil - Yeni İşletme - Masse Hazırlama Yeri
2-010-071	KARIŞTIRICI KOMPLE	Normal	Active	253.01	31.12.2005	10886,39	Bil - Yeni İşletme - Masse Hazırlama Yeri
2-010-073	ATM 90 SPRAY DRIER	Normal	Active	253.01	31.12.2005	850695,18	Bil - Yeni İşletme - Masse Hazırlama Yeri
2-010-076	KORUMA MALZEMESİ KOMPLE	Normal	Active	253.01	31.12.2005	3993,13	Bil - Yeni İşletme - Masse Hazırlama Yeri
2-010-077	ATM 36 SPRAY DRIER	Normal	Active	253.01	31.12.2005	511857,88	Bil - Yeni İşletme - Masse Hazırlama Yeri
2-010-080	KORUMA MALZEMESİ KOMPLE	Normal	Active	253.01	31.12.2005	2825,33	Bil - Yeni İşletme - Masse Hazırlama Yeri
2-010-081	TORBALI FİLTRE KOMPLE	Normal	Active	253.01	31.12.2005	218677,16	Bil - Yeni İşletme - Masse Hazırlama Yeri
2-010-082	FİLTRE MALZEMESİ KOMPLE	Normal	Active	253.01	31.12.2005	26122,67	Bil - Yeni İşletme - Masse Hazırlama Yeri
2-010-083	TORBALI FİLTRE KOMPL	Normal	Active	253.01	31.12.2005	123146,26	Bil - Yeni İşletme - Masse Hazırlama Yeri
2-010-084	FİLTRE MALZEMESİ KOMPLE	Normal	Active	253.01	31.12.2005	15389,23	Bil - Yeni İşletme - Masse Hazırlama Yeri
2-010-085	KARIŞTIRICI KOMPLE	Normal	Active	253.01	31.12.2005	40345,16	Bil - Yeni İşletme - Şekillendirme Yeri
2-010-086	MASSE BESLEME CİHAZI	Normal	Active	253.01	31.12.2005	76845,42	Bil - Yeni İşletme - Şekillendirme Yeri
2-010-087	HİDROLİK PRES	Normal	Active	253.01	31.12.2005	3845838,48	Bil - Yeni İşletme - Şekillendirme Yeri
2-010-088	PRES PARÇASI	Normal	Active	253.01	31.12.2005	1513,9	Bil - Yeni İşletme - Şekillendirme Yeri
2-010-089	PRES PARÇASI	Normal	Active	253.01	31.12.2005	401,3	Bil - Yeni İşletme - Şekillendirme Yeri
2-010-090	ÜSTÜ AÇILIR KABIN	Normal	Active	253.01	31.12.2005	27282,47	Bil - Yeni İşletme - Şekillendirme Yeri
2-010-091	ELEKTRİK KABLOSU	Normal	Active	253.01	31.12.2005	9847,96	Bil - Yeni İşletme - Şekillendirme Yeri
2-010-092	PRES SOĞUTUCU MLZ.	Normal	Active	253.01	31.12.2005	6652,79	Bil - Yeni İşletme - Şekillendirme Yeri
2-010-093	HAVALI YAĞ SOĞUTMA SİSTEMİ	Normal	Active	253.01	31.12.2005	87695,08	Bil - Yeni İşletme - Şekillendirme Yeri
2-010-094	MOTOR SÜRÜCÜ	Normal	Active	253.01	31.12.2005	5192,14	Bil - Yeni İşletme - Şekillendirme Yeri
2-010-095	ÜSTÜ AÇILIR KABIN	Normal	Active	253.01	31.12.2005	22282,47	Bil - Yeni İşletme - Şekillendirme Yeri
2-010-096	ELEKTRİK KABLOSU	Normal	Active	253.01	31.12.2005	9847,96	Bil - Yeni İşletme - Şekillendirme Yeri
2-010-097	PRES VE SOĞUTUCU MLZ.	Normal	Active	253.01	31.12.2005	6734,13	Bil - Yeni İşletme - Şekillendirme Yeri



Bu belge 5070 sayılı Elektronik İmza Kanunu çerçevesinde e-imza ile imzalanmıştır.



Object Id	Description	Tipi	Objekte	Account	Gr Tth	Değeri	Gy Adı
2-010-098	HAVALI YAĞ SOĞUTMA SİSTEMİ	Normal	Active	253.01	31.12.2005	82.695,08	Bil - Yeni İşletme - Şekillendirme Yeri
2-010-099	KALIP BAĞLAMA PARÇALARI	Normal	Active	253.01	31.12.2005	2852,82	Bil - Yeni İşletme - Şekillendirme Yeri
2-010-104	KALIP BAĞLAMA PARÇALARI	Normal	Active	253.01	31.12.2005	2852,82	Bil - Mekanik Arayış Bölümü
2-010-127	SFS KALIP KONTROL KİTİ	Normal	Active	253.01	31.12.2005	44.709,5	Bil - Yeni İşletme - Şekillendirme Yeri
2-010-128	HİDROLİK ÜNİTE	Normal	Active	253.01	31.12.2005	1367,46	Bil - Yeni İşletme - Şekillendirme Yeri
2-010-129	OTOMATİK KONVEYÖR KOMPLE	Normal	Active	253.01	31.12.2005	186283,73	Bil - Yeni İşletme - Şekillendirme Yeri
2-010-130	DIKEY KURUTUCU KOMPLE	Normal	Active	253.01	31.12.2005	1685527,69	Bil - Yeni İşletme - Şekillendirme Yeri
2-010-131	SOĞUTMA SİSTEMİ KOMPLE	Normal	Active	253.01	31.12.2005	26562,04	Bil - Yeni İşletme - Şekillendirme Yeri
2-010-132	ÖN VANTİLYASYON SİSTEMİ	Normal	Active	253.01	31.12.2005	12240,53	Bil - Yeni İşletme - Şekillendirme Yeri
2-010-133	ARA FAN VE BRÜLÖR PARÇ.	Normal	Active	253.01	31.12.2005	26226,65	Bil - Yeni İşletme - Şekillendirme Yeri
2-010-134	İKİ TARAFLI BOŞALTIMA SİSTEM	Normal	Active	253.01	31.12.2005	30629,69	Bil - Yeni İşletme - Şekillendirme Yeri
2-010-135	İKİ TARAFLI BOŞALTIMA SİSTEM	Normal	Active	253.01	31.12.2005	10713,63	Bil - Yeni İşletme - Şekillendirme Yeri
2-010-136	HACİMSEL SAYICI KOMPLE	Normal	Active	253.01	31.12.2005	3223,11	Bil - Yeni İşletme - Masse Hazırlama Yeri
2-010-142	SİLİNDİRİK DEĞİRMEN	Normal	Active	253.01	31.12.2005	106279,21	Bil - Yeni İşletme - Masse Hazırlama Yeri
2-010-143	SİLİNDİRİK DEĞİRMEN	Normal	Active	253.01	31.12.2005	61273,01	Bil - Yeni İşletme - Masse Hazırlama Yeri
2-010-144	SİLİNDİRİK DEĞİRMEN	Normal	Active	253.01	31.12.2005	15597,35	Bil - Yeni İşletme - Masse Hazırlama Yeri
2-010-145	TİTRESİMLİ ELEK KOMPLE	Normal	Active	253.01	31.12.2005	33373,93	Bil - Yeni İşletme - Masse Hazırlama Yeri
2-010-147	KARİSTİRCİ KOMPLE	Normal	Active	253.01	31.12.2005	32286,79	Bil - Yeni İşletme - Masse Hazırlama Yeri
2-010-148	YAVAŞ KARİSTİRCİ KOMPLE	Normal	Active	253.01	31.12.2005	25698,39	Bil - Yeni İşletme - Masse Hazırlama Yeri
2-010-153	HACİMSEL SAYICI KOMPLE	Normal	Active	253.01	31.12.2005	3193,66	Bil - Yeni İşletme - Masse Hazırlama Yeri
2-010-154	SİLİNDİRİK DEĞİRMEN	Normal	Active	253.01	31.12.2005	70852,81	Bil - Yeni İşletme - Masse Hazırlama Yeri
2-010-155	SİLİNDİRİK DEĞİRMEN	Normal	Active	253.01	31.12.2005	61273,01	Bil - Yeni İşletme - Masse Hazırlama Yeri
2-010-156	SİLİNDİRİK DEĞİRMEN	Normal	Active	253.01	31.12.2005	15597,35	Bil - Yeni İşletme - Masse Hazırlama Yeri
2-010-157	TİTRESİMLİ ELEK KOMPLE	Normal	Active	253.01	31.12.2005	7686,97	Bil - Yeni İşletme - Masse Hazırlama Yeri
2-010-160	KARİSTİRCİ KOMPLE	Normal	Active	253.01	31.12.2005	22191,19	Bil - Yeni İşletme - Masse Hazırlama Yeri
2-010-161	YAVAŞ KARİSTİRCİ KOMPLE	Normal	Active	253.01	31.12.2005	25698,39	Bil - Yeni İşletme - Masse Hazırlama Yeri
2-010-163	VİBRASYONLU ELEK KOMPLE	Normal	Active	253.01	31.12.2005	7686,97	Bil - Yeni İşletme - Masse Hazırlama Yeri
2-010-164	BASINÇLI ELEKTROMANY. FİLTRE	Normal	Active	253.01	31.12.2005	6119,75	Bil - Yeni İşletme - Masse Hazırlama Yeri
2-010-165	DÜŞEY MİLLİ DEĞİRMEN KOMPLE	Normal	Active	253.01	31.12.2005	82396,93	Bil - Yeni İşletme - Masse Hazırlama Yeri
2-010-166	HACİMSEL SU SAYICI KOMPLE	Normal	Active	253.01	31.12.2005	1074,11	Bil - Yeni İşletme - Masse Hazırlama Yeri
2-010-167	MOTOR SÜRÜCÜ POMPA KOMPLE	Normal	Active	253.01	31.12.2005	1205,99	Bil - Yeni İşletme - Masse Hazırlama Yeri
2-010-168	1 MOKU SİRLAMA HATTI	Normal	Active	253.01	31.12.2005	587434,92	Bil - Yeni İşletme - Sırlama Yeri
2-010-169	SİRLAMA HATTI MALZEMELERİ	Normal	Active	253.01	31.12.2005	3222,73	Bil - Yeni İşletme - Sırlama Yeri
2-010-170	YÜKSEK BASINÇLI POMPA	Normal	Active	253.01	31.12.2005	10438,85	Bil - Yeni İşletme - Sırlama Yeri
2-010-171	OTOMATİK FIRÇA MAKİNASI	Normal	Active	253.01	31.12.2005	20817,2	Bil - Yeni İşletme - Sırlama Yeri
2-010-171	2 MOKU SİRLAMA HATTI	Normal	Active	253.01	31.12.2005	343905,34	Bil - Yeni İşletme - Sırlama Yeri

Bu belge 5070 sayılı Elektronik İmza Kanunu çerçevesinde e-İmza ile imzalanmıştır.



Objekt İd	Description	Tipi	Objstate	Account	Gr Trh	Değeri	Gy Adı
2-010-172	SIRLAMA HATTI MALZEMELERİ	Normal	Active	253.01	31.12.2005	3343	Bil - Yeni İşletme - Sırlama Yeri
2-010-173	YÜKSEK BASINÇLI POMPA	Normal	Active	253.01	31.12.2005	10438,85	Bil - Yeni İşletme - Sırlama Yeri
2-010-174	DÖNER TAMBURLU ELEK BASKI	Normal	Active	253.01	31.12.2005	96410,93	Bil - Yeni İşletme - Sırlama Yeri
2-010-175	ELEK BASKI MAKİNASI PARÇA	Normal	Active	253.01	31.12.2005	33959,34	Bil - Yeni İşletme - Sırlama Yeri
2-010-176	TANK	Normal	Active	253.01	31.12.2005	3852,66	Bil - Yeni İşletme - Sırlama Yeri
2-010-177	SİLİNDİR	Normal	Active	253.01	31.12.2005	5387,67	Bil - Yeni İşletme - Sırlama Yeri
2-010-178	OTOMATİK FIRÇA MAKİNASI	Normal	Active	253.01	31.12.2005	20817,2	Bil - Yeni İşletme - Sırlama Yeri
2-010-179	3 ROLU SIRLAMA HATTI	Normal	Active	253.01	31.12.2005	158193,6	Bil - Yeni İşletme - Sırlama Yeri
2-010-180	SIRLAMA HATTI MALZEMESİ	Normal	Active	253.01	31.12.2005	4061,82	Bil - Yeni İşletme - Sırlama Yeri
2-010-181	4 ROLU SIRLAMA HATTI	Normal	Active	253.01	31.12.2005	219260,61	Bil - Yeni İşletme - Sırlama Yeri
2-010-182	SIRLAMA HATTI MALZEMELERİ	Normal	Active	253.01	31.12.2005	4505,79	Bil - Yeni İşletme - Sırlama Yeri
2-010-183	KOMPLE EKİPMAN	Normal	Active	253.01	31.12.2005	922,52	Bil - Yeni İşletme - Sırlama Yeri
2-010-184	KEMAR KAZIYICI KOMPLE	Normal	Active	253.01	31.12.2005	3603,12	Bil - Yeni İşletme - Sırlama Yeri
2-010-186	TEK KANALI RULOLU FIRIN	Normal	Active	253.01	31.12.2005	3630777,55	Bil - Yeni İşletme - Sırlama Yeri
2-010-187	ELEKTRİK KABLOSU KOMPLE	Normal	Active	253.01	31.12.2005	69259,15	Bil - Yeni İşletme - Sırlama Yeri
2-010-188	FIRIN JENERATÖRÜ KOMPLE	Normal	Active	253.01	31.12.2005	48274,69	Bil - Yeni İşletme - Sırlama Yeri
2-010-189	SİLME ÜNİTESİ KOMPLE	Normal	Active	253.01	31.12.2005	28213,56	Bil - Yeni İşletme - Sırlama Yeri
2-010-190	MURTELUF MALZEME KOMPLE	Normal	Active	253.01	31.12.2005	17988,5	Bil - Yeni İşletme - Sırlama Yeri
2-010-191	YEDEK FAN KOMPLE	Normal	Active	253.01	31.12.2005	47914,54	Bil - Yeni İşletme - Sırlama Yeri
2-010-192	YEDEK YAKMA HAVASI FANI	Normal	Active	253.01	31.12.2005	44780,11	Bil - Yeni İşletme - Sırlama Yeri
2-010-193	OTOMATİK EMİŞ FANI INVERTER	Normal	Active	253.01	31.12.2005	40453,07	Bil - Yeni İşletme - Sırlama Yeri
2-010-194	OTOMATİK YAKMA HAVASI KOMPL	Normal	Active	253.01	31.12.2005	35525,95	Bil - Yeni İşletme - Sırlama Yeri
2-010-195	YEDEK SOĞUTMA FANI KOMPLE	Normal	Active	253.01	31.12.2005	32242,44	Bil - Yeni İşletme - Sırlama Yeri
2-010-196	YEDEK SOĞUTMA FANI KOMPLE	Normal	Active	253.01	31.12.2005	44332,87	Bil - Yeni İşletme - Sırlama Yeri
2-010-197	YEDEK SOĞUTMA EMİŞ FANI	Normal	Active	253.01	31.12.2005	48212,68	Bil - Yeni İşletme - Sırlama Yeri
2-010-198	YAVAŞ SOĞUTMA BÖLÜMÜ YD.FAN	Normal	Active	253.01	31.12.2005	27946	Bil - Yeni İşletme - Sırlama Yeri
2-010-199	YÜKLEME ÜNİTESİ	Normal	Active	253.01	31.12.2005	67753,59	Bil - Yeni İşletme - Sırlama Yeri
2-010-200	FIRIN GİRİŞİ YATAY BOŞALTIMA	Normal	Active	253.01	31.12.2005	159543,39	Bil - Yeni İşletme - Sırlama Yeri
2-010-207	<b>SURUCULU MOTOR KONVEYÖR</b>	Normal	Active	253.01	31.12.2005	11831,29	Bil - Yeni İşletme - Sırlama Yeri
2-010-210	EMİNYET KONVEYÖRÜ	Normal	Active	253.01	31.12.2005	35581,31	Bil - Yeni İşletme - Sırlama Yeri
2-010-211	BAĞLANTI HATTI	Normal	Active	253.01	31.12.2005	62304,15	Bil - Yeni İşletme - Sırlama Yeri
2-010-212	VAKUMLU YÜKLEME ÜNİTESİ	Normal	Active	253.01	31.12.2005	175694,73	Bil - Yeni İşletme - Sırlama Yeri
2-010-213	VAKUMLU BOŞALTIMA ÜNİTESİ	Normal	Active	253.01	31.12.2005	202270,12	Bil - Yeni İşletme - Ebatlama Yeri
2-010-214	VAKUMLU BOŞALTIMA ÜNİTESİ	Normal	Active	253.01	31.12.2005	175694,73	Bil - Yeni İşletme - Ebatlama Yeri
2-010-215	VAKUMLU YÜKLEME ÜNİTESİ	Normal	Active	253.01	31.12.2005	87847,38	Bil - Eski İşletme - Kalite Ayırım Yeri
2-010-216	KARO TAŞIMA ARABASI	Normal	Active	253.01	31.12.2005	877639,15	Bil - Yeni İşletme - Sırlama Yeri



Bu belge 5070 sayılı Elektronik İmza Kanunu çerçevesinde e-İmza ile imzalanmıştır.



Object Id	Description	Tipi	ObjState	Account	Gr Th	Değer	Gy Adı
2-010-217	ARABA KONTROL UNİTESİ	Normal	Active	253.01	31.12.2005	4962,3	Bil - Yeni İşleme - İşleme Yeri
2-010-218	APARAT KOMPLE	Normal	Active	253.01	31.12.2005	4945,32	Bil - Yeni İşleme - İşleme Yeri
2-010-221	YEDER BATARYA	Normal	Active	253.01	31.12.2005	48575,99	Bil - Yeni İşleme - İşleme Yeri
2-010-222	BATARYA SARI ÇHAZI	Normal	Active	253.01	31.12.2005	21021,37	Bil - Yeni İşleme - İşleme Yeri
2-010-223	OPERASYON İSTASYONU	Normal	Active	253.01	31.12.2005	121802,93	Bil - Yeni İşleme - İşleme Yeri
2-011-233	KONVEYÖR, EĞİMLİ, TEKERLEK ÜZE	Normal	Active	253.01	31.12.2005	11861,28	Bil - Hammade Hazırlama Yeri
2-011-234	ELEK KOMPLE	Normal	Active	253.01	31.12.2005	11861,28	Bil - Hammade Hazırlama Yeri
2-011-235	KONVEYÖR EĞİMLİ 11500MM KOMPLE	Normal	Active	253.01	31.12.2005	5930,64	Bil - Hammade Hazırlama Yeri
2-011-236	KONVEYÖR EĞİMLİ 10500MM KOMPLE	Normal	Active	253.01	31.12.2005	5930,64	Bil - Hammade Hazırlama Yeri
2-011-237	KONVEYÖR EĞİMLİ 15000MM KOMPLE	Normal	Active	253.01	31.12.2005	5930,64	Bil - Hammade Hazırlama Yeri
2-011-238	KONVEYÖR EĞİMLİ 13500MM KOMPLE	Normal	Active	253.01	31.12.2005	5930,64	Bil - Hammade Hazırlama Yeri
2-011-239	KONVEYÖR EĞİMLİ 25000MM KOMPLE	Normal	Active	253.01	31.12.2005	5930,64	Bil - Hammade Hazırlama Yeri
2-011-240	KONVEYÖR EĞİMLİ 24000MM KOMPLE	Normal	Active	253.01	31.12.2005	5930,64	Bil - Hammade Hazırlama Yeri
2-011-241	KONVEYÖR EĞİMLİ 33000MM KOMPLE	Normal	Active	253.01	31.12.2005	5930,64	Bil - Hammade Hazırlama Yeri
2-011-242	KONVEYÖR EĞİMLİ 31000MM KOMPLE	Normal	Active	253.01	31.12.2005	5930,64	Bil - Hammade Hazırlama Yeri
2-011-243	KONVEYÖR DÜZ TİP 24500MM KOMPL	Normal	Active	253.01	31.12.2005	5930,64	Bil - Hammade Hazırlama Yeri
2-011-244	KONVEYÖR DÜZ TİP 13500MM KOMPL	Normal	Active	253.01	31.12.2005	5930,64	Bil - Hammade Hazırlama Yeri
2-011-245	KONVEYÖR EĞİMLİ 26000MM KOMPLE	Normal	Active	253.01	31.12.2005	23722,56	Bil - Hammade Hazırlama Yeri
2-011-246	ELEKTRO-PNÖMATİK YÖNLENDİRİCİ	Normal	Active	253.01	31.12.2005	260948,2	Bil - Hammade Hazırlama Yeri
2-011-247	STOK SK.O 2400MM'S. PASLANMAZ Ç	Normal	Active	253.01	31.12.2005	213503,07	Bil - Hammade Hazırlama Yeri
2-011-248	SEVİYE GÖSTERGİSİ KOMPLE	Normal	Active	253.01	31.12.2005	427096,14	Bil - Hammade Hazırlama Yeri
2-011-249	ELEKTRO-PNÖMATİK KURT AĞZI KAP	Normal	Active	253.01	31.12.2005	213503,07	Bil - Hammade Hazırlama Yeri
2-011-250	DÖNEN DİSTRİBÜTÖR 2 POZİSYONLU	Normal	Active	253.01	31.12.2005	213503,07	Bil - Hammade Hazırlama Yeri
2-011-251	KONVEYÖR DÖNEN TİP 2700MM'İA KOM	Normal	Active	253.01	31.12.2005	47445,13	Bil - Hammade Hazırlama Yeri
2-011-252	2 POZİSYONLU DÖNEN DİSTRİBÜTÖR	Normal	Active	253.01	31.12.2005	71167,69	Bil - Hammade Hazırlama Yeri
2-011-253	KONVEYÖR 11000MM KOMPLE	Normal	Active	253.01	31.12.2005	5930,64	Bil - Hammade Hazırlama Yeri
2-011-254	KONVEYÖR 13000MM KOMPLE	Normal	Active	253.01	31.12.2005	5930,64	Bil - Hammade Hazırlama Yeri
2-011-255	KONVEYÖR EĞİMLİ 45000MM KOMPLE	Normal	Active	253.01	31.12.2005	5930,64	Bil - Hammade Hazırlama Yeri
2-011-256	KONVEYÖR EĞİMLİ 47500MM KOMPLE	Normal	Active	253.01	31.12.2005	5930,64	Bil - Hammade Hazırlama Yeri
2-011-257	VİBRASYONLU ELEK. DÜZ DARESEL	Normal	Active	253.01	31.12.2005	11861,28	Bil - Yeni İşleme - Şekillendirme Yeri
2-011-258	KONVEYÖR 42000MM KOMPLE	Normal	Active	253.01	31.12.2005	5930,64	Bil - Yeni İşleme - Şekillendirme Yeri
2-011-259	KONVEYÖR KOMPLE	Normal	Active	253.01	31.12.2005	5930,64	Bil - Yeni İşleme - Şekillendirme Yeri
2-011-260	ELEKTRO PnöMATİK SAĞTIRICI KOM	Normal	Active	253.01	31.12.2005	23722,56	Bil - Yeni İşleme - Şekillendirme Yeri
2-011-261	KONVEYÖR 12000MM KOMPLE	Normal	Active	253.01	31.12.2005	5930,64	Bil - Yeni İşleme - Şekillendirme Yeri
2-011-262	KONVEYÖR 14000MM KOMPLE	Normal	Active	253.01	31.12.2005	5930,64	Bil - Yeni İşleme - Şekillendirme Yeri
2-011-263	KONVEYÖR 21500MM KOMPLE	Normal	Active	253.01	31.12.2005	5930,64	Bil - Yeni İşleme - Şekillendirme Yeri



Bu belge 5070 sayılı Elektronik İmza Kanunu çerçevesinde e-İmza ile imzalanmıştır.



ObjectID	Description	Tipi	Objekte	Account	Gr Tih	Değeri	GY Adı
2-011-264	KONVEYÖR 2250MM KOMPLE	Normal	Active	253.01	31.12.2005	5930,64	Bil - Yeni İşletme - Şekillendirme Yeri
2-011-265	LASTİK BANTLI ELEVAİYÖR, PASLAN	Normal	Active	253.01	31.12.2005	23722,56	Bil - Yeni İşletme - Şekillendirme Yeri
2-011-266	ELEKTRO PnöMATİK GİYOTİN KAPAK	Normal	Active	253.01	31.12.2005	23722,56	Bil - Yeni İşletme - Şekillendirme Yeri
2-011-267	KONVEYÖR EĞİMLİ 4000MM KOMPLE	Normal	Active	253.01	31.12.2005	5930,64	Bil - Yeni İşletme - Şekillendirme Yeri
2-011-268	KONVEYÖR EĞİMLİ 3000MM KOMPLE	Normal	Active	253.01	31.12.2005	5930,64	Bil - Yeni İşletme - Şekillendirme Yeri
2-011-269	KONVEYÖR EĞİMLİ 5500MM KOMPLE	Normal	Active	253.01	31.12.2005	5930,64	Bil - Yeni İşletme - Şekillendirme Yeri
2-011-270	KONVEYÖR EĞİMLİ 4500MM KOMPLE	Normal	Active	253.01	31.12.2005	5930,64	Bil - Yeni İşletme - Şekillendirme Yeri
2-011-271	KONVEYÖR 500MM-DÜZ TİP 1250MM	Normal	Active	253.01	31.12.2005	5930,64	Bil - Yeni İşletme - Şekillendirme Yeri
2-011-272	KONVEYÖR 500MM-DÜZ TİP 2050MM	Normal	Active	253.01	31.12.2005	5930,64	Bil - Yeni İşletme - Şekillendirme Yeri
2-011-273	KONVEYÖR 500MM-DÜZ TİP 1500MM	Normal	Active	253.01	31.12.2005	5930,64	Bil - Yeni İşletme - Şekillendirme Yeri
2-011-274	ELEKTRO PnöMATİK SAPTIRICI KOM	Normal	Active	253.01	31.12.2005	23722,56	Bil - Yeni İşletme - Şekillendirme Yeri
2-011-275	BANT TİPİ DÖNEN DİSTRİBÜTÖR KO	Normal	Active	253.01	31.12.2005	23722,56	Bil - Yeni İşletme - Şekillendirme Yeri
2-011-276	KOMPENSER-SİLO 1200MMİS. 3MA3 BE	Normal	Active	253.01	31.12.2005	166057,94	Bil - Yeni İşletme - Şekillendirme Yeri
2-011-277	SEVİYE GÖSTERGESİ KOMPLE	Normal	Active	253.01	31.12.2005	498173,83	Bil - Yeni İşletme - Şekillendirme Yeri
2-011-278	ELEKTRO PnöMATİK GİYOTİN KAPAK	Normal	Active	253.01	31.12.2005	166057,94	Bil - Yeni İşletme - Şekillendirme Yeri
2-011-280	TARTIMA BANTI KOMPLE	Normal	Active	253.01	31.12.2005	166057,94	Bil - Yeni İşletme - Şekillendirme Yeri
2-011-281	DÖNEN DİSTRİBÜTÖR- 5 POZİSYONLU	Normal	Active	253.01	31.12.2005	35583,85	Bil - Yeni İşletme - Şekillendirme Yeri
2-011-282	VİBRASYONLU ELEK. DÜZ VİYARLAK	Normal	Active	253.01	31.12.2005	23722,56	Bil - Yeni İşletme - Şekillendirme Yeri
2-011-283	DÖNEN DİSTRİBÜTÖR, 2 POZİSYONLU	Normal	Active	253.01	31.12.2005	23722,56	Bil - Yeni İşletme - Şekillendirme Yeri
2-011-284	KONTİNUÜ MİKSER KOMPLE	Normal	Active	253.01	31.12.2005	23722,56	Bil - Yeni İşletme - Şekillendirme Yeri
2-011-285	KONVEYÖR EĞİMLİ 11500MM KOMPLE	Normal	Active	253.01	31.12.2005	23722,56	Bil - Yeni İşletme - Şekillendirme Yeri
2-011-286	DÖNEN DİSTRİBÜTÖR 6 POZİSYONLU	Normal	Active	253.01	31.12.2005	23722,56	Bil - Yeni İşletme - Şekillendirme Yeri
2-011-287	ELEKTRO PnöMATİK SAPTIRICI KOM	Normal	Active	253.01	31.12.2005	17791,92	Bil - Yeni İşletme - Şekillendirme Yeri
2-011-288	KOMPRESÖR-SİLO 1500MMİS. 5MA3 BE	Normal	Active	253.01	31.12.2005	35583,85	Bil - Yeni İşletme - Şekillendirme Yeri
2-011-289	SEVİYE GÖSTERGESİ KOMPLE	Normal	Active	253.01	31.12.2005	17791,92	Bil - Yeni İşletme - Şekillendirme Yeri
2-011-290	ELEKTRO PnöMATİK GİYOTİN KAPAK	Normal	Active	253.01	31.12.2005	17791,92	Bil - Yeni İşletme - Şekillendirme Yeri
2-011-291	TARTIMA BANTI KOMPLE	Normal	Active	253.01	31.12.2005	17791,92	Bil - Yeni İşletme - Şekillendirme Yeri
2-011-292	RENKLİ OKSİT KARIŞIM İSTASYONU	Normal	Active	253.01	31.12.2005	71167,69	Bil - Yeni İşletme - Şekillendirme Yeri
2-011-293	PASLANMAZ KONTENEYER 200LT KOMP	Normal	Active	253.01	31.12.2005	71167,69	Bil - Yeni İşletme - Şekillendirme Yeri
2-011-294	OKSİT EMİŞLİ AKTARMA SİSTEMİ 4	Normal	Active	253.01	31.12.2005	17791,92	Bil - Yeni İşletme - Şekillendirme Yeri
2-011-295	DÖNEN DİSTRİBÜTÖR-2 POZİSYONLU	Normal	Active	253.01	31.12.2005	17791,92	Bil - Yeni İşletme - Şekillendirme Yeri
2-011-296	SİNUSOIDAL RENKLENDİRME MİKSER	Normal	Active	253.01	31.12.2005	11861,28	Bil - Yeni İşletme - Şekillendirme Yeri
2-011-297	GENİ DÖNEN BANT KOMPLE	Normal	Active	253.01	31.12.2005	5930,64	Bil - Yeni İşletme - Şekillendirme Yeri
2-011-298	VİBRASYONLU ELEK- DÜZ VİYARLAK	Normal	Active	253.01	31.12.2005	17791,92	Bil - Yeni İşletme - Şekillendirme Yeri
2-011-299	VİBRASYONLU ELEK- DÜZ VİYARLAK	Normal	Active	253.01	31.12.2005	17791,92	Bil - Yeni İşletme - Şekillendirme Yeri

Bu belge 5070 sayılı Elektronik İmza Kanunu çerçevesinde e-İmza ile imzalanmıştır.



Object Id	Description	Tipi	ObjState	Account	Gr T/h	Değer	Gr Adı
2-011-300	KONVEYÖR EĞİMLİ 5000MM KOMPLE	Normal	Active	253.01	31.12.2005	11861,28	Bl - Yeni İşleme - Şekillendirme Yeri
2-011-301	KONVEYÖR GERİ DÖNÜŞÜ 11500MM	Normal	Active	253.01	31.12.2005	5930,64	Bl - Yeni İşleme - Şekillendirme Yeri
2-011-302	PRES SİLİĞÜ 1500MMMS. PASLANMAZ	Normal	Active	253.01	31.12.2005	23722,56	Bl - Yeni İşleme - Şekillendirme Yeri
2-011-303	PRES SİLİĞÜ 1200MMMS. PASLANMAZ	Normal	Active	253.01	31.12.2005	118612,82	Bl - Yeni İşleme - Şekillendirme Yeri
2-011-304	SEVİYE GÖSTERGESİ KOMPLE	Normal	Active	253.01	31.12.2005	284670,76	Bl - Yeni İşleme - Şekillendirme Yeri
2-011-305	ELEKTRO PnöMATİK KAPAK KOMPLE	Normal	Active	253.01	31.12.2005	142335,38	Bl - Yeni İşleme - Şekillendirme Yeri
2-011-306	BAWT TIPI BOSALTICI KOMPLE	Normal	Active	253.01	31.12.2005	118612,82	Bl - Yeni İşleme - Şekillendirme Yeri
2-011-307	ELEKTİK KONTROL SİSTEM KOMPLE	Normal	Active	253.01	31.12.2005	5930,64	Bl - Yeni İşleme - Masse Hazırlama Yeri
2-011-308	KONVEYÖR 4000MM KOMPLE	Normal	Active	253.01	31.12.2005	30676,84	Bl - Yeni İşleme - Şekillendirme Yeri
2-011-309	KONVEYÖR 3000MM KOMPLE	Normal	Active	253.01	31.12.2005	30676,84	Bl - Yeni İşleme - Şekillendirme Yeri
2-011-311	KONVEYÖR 6500MM KOMPLE	Normal	Active	253.01	31.12.2005	30676,84	Bl - Yeni İşleme - Şekillendirme Yeri
2-011-312	ELEKTRO PnöMATİK SAPTIRICI KOM	Normal	Active	253.01	31.12.2005	122707,38	Bl - Yeni İşleme - Şekillendirme Yeri
2-011-312	KOMPENSER-SİLO 1000MMMS. 1M3 BE	Normal	Active	253.01	31.12.2005	122707,38	Bl - Yeni İşleme - Şekillendirme Yeri
2-011-313	SEVİYE GÖSTERGESİ KOMPLE	Normal	Active	253.01	31.12.2005	245414,75	Bl - Yeni İşleme - Şekillendirme Yeri
2-011-323	2 POZİSYONLU DÖNEM DİSTRİBÜTÖR	Normal	Active	253.01	31.12.2005	60815,94	Bl - Yeni İşleme - Masse Hazırlama Yeri
2-011-324	BAWT TIPI AGGLOMERAT ÜNİTESİ	Normal	Active	253.01	31.12.2005	15203,98	Bl - Yeni İşleme - Masse Hazırlama Yeri
2-011-3242	FLAKE KIRMA ÜNİTESİ KOMPLE	Normal	Active	253.01	31.12.2005	15203,98	Bl - Yeni İşleme - Şekillendirme Yeri
2-011-325	KONVEYÖR EĞİMLİ 4000MM KOMPLE	Normal	Active	253.01	31.12.2005	15203,98	Bl - Yeni İşleme - Masse Hazırlama Yeri
2-011-326	KONVEYÖR EĞİMLİ 16000MM KOMPLE	Normal	Active	253.01	31.12.2005	15203,98	Bl - Yeni İşleme - Masse Hazırlama Yeri
2-011-3262	KONVEYÖR 6000MM KOMPLE	Normal	Active	253.01	31.12.2005	15203,98	Bl - Yeni İşleme - Masse Hazırlama Yeri
2-011-327	ELEKTRO PnöMATİK SAPTIRICI KOM	Normal	Active	253.01	31.12.2005	60815,94	Bl - Yeni İşleme - Masse Hazırlama Yeri
2-011-328	KOMPENSER-SİLO 1000MMMS. 0.8M3	Normal	Active	253.01	31.12.2005	60815,94	Bl - Yeni İşleme - Masse Hazırlama Yeri
2-011-3282	SEVİYE GÖSTERGESİ KOMPLE	Normal	Active	253.01	31.12.2005	121631,87	Bl - Yeni İşleme - Masse Hazırlama Yeri
2-011-329	ELEKTRO PnöMATİK GİYOTİN KAPAK	Normal	Active	253.01	31.12.2005	60815,94	Bl - Yeni İşleme - Masse Hazırlama Yeri
2-011-330	TARİTİM BAWT KOMPLE	Normal	Active	253.01	31.12.2005	60815,94	Bl - Yeni İşleme - Masse Hazırlama Yeri
2-011-3302	KONVEYÖR 4500MM KOMPLE	Normal	Active	253.01	31.12.2005	15203,98	Bl - Yeni İşleme - Masse Hazırlama Yeri
2-011-331	KONVEYÖR EĞİMLİ 12000MM KOMPLE	Normal	Active	253.01	31.12.2005	15203,98	Bl - Yeni İşleme - Masse Hazırlama Yeri
2-011-332	KONVEYÖR EĞİMLİ 3000MM KOMPLE	Normal	Active	253.01	31.12.2005	15203,98	Bl - Yeni İşleme - Masse Hazırlama Yeri
2-011-333	ELEKTİK KONTROL SİSTEMİ (AGGI	Normal	Active	253.01	31.12.2005	7601,99	Bl - Yeni İşleme - Masse Hazırlama Yeri
2-011-334	KONVEYÖR 14000MM KOMPLE	Normal	Active	253.01	31.12.2005	13450,36	Bl - Yeni İşleme - Masse Hazırlama Yeri
2-011-335	BAWT TIPI ELEVATÖR KOMPLE	Normal	Active	253.01	31.12.2005	13450,36	Bl - Yeni İşleme - Masse Hazırlama Yeri
2-011-3352	SİLO 2400MMMS 30M3 KOMPLE	Normal	Active	253.01	31.12.2005	13450,36	Bl - Yeni İşleme - Masse Hazırlama Yeri
2-011-336	SEVİYE GÖSTERGESİ KOMPLE	Normal	Active	253.01	31.12.2005	269803,72	Bl - Yeni İşleme - Masse Hazırlama Yeri
2-011-337	ELEKTRO PnöMATİK KAPAK KOMPLE	Normal	Active	253.01	31.12.2005	13450,36	Bl - Yeni İşleme - Masse Hazırlama Yeri
2-011-3372	TARİTİM BAWT KOMPLE	Normal	Active	253.01	31.12.2005	13450,36	Bl - Yeni İşleme - Masse Hazırlama Yeri
2-011-338	ŞİMSÖLİDAL GRANÜLASYON ÜNİTESİ	Normal	Active	253.01	31.12.2005	13450,36	Bl - Yeni İşleme - Masse Hazırlama Yeri



Bu belge 5070 sayılı Elektronik İmza Kanunu çerçevesinde e-İmza ile imzalanmıştır.



Object Id	Description	Tipi	Objekte	Account	Gr Tih	Değeri	Gv Adı
2-013-339	HOMOLENDRİME TANKLARI 1M3 K	Normal	Active	253.01	31.12.2005	40351,07	Bil - Yeni İşletme - Maaşe Hazırlama Yeri
2-013-3392	İNSTRUMENTASYON BAĞLANTI TANKI	Normal	Active	253.01	31.12.2005	40351,07	Bil - Yeni İşletme - Maaşe Hazırlama Yeri
2-013-340	KONVEYÖR TEKERLEK 3000MM KOM	Normal	Active	253.01	31.12.2005	13450,36	Bil - Yeni İşletme - Maaşe Hazırlama Yeri
2-013-341	YATAK KURUTUCU, SOĞUTMA MODUL	Normal	Active	253.01	31.12.2005	13450,36	Bil - Yeni İşletme - Maaşe Hazırlama Yeri
2-013-3412	KURUTUCUDA SİÇAK HAVA EMİŞ KO	Normal	Active	253.01	31.12.2005	13450,36	Bil - Yeni İşletme - Maaşe Hazırlama Yeri
2-013-342	KONVEYÖR 2500MM KOMPLE	Normal	Active	253.01	31.12.2005	13450,36	Bil - Yeni İşletme - Maaşe Hazırlama Yeri
2-013-343	BANT ELEVATÖR KOMPLE	Normal	Active	253.01	31.12.2005	13450,36	Bil - Yeni İşletme - Maaşe Hazırlama Yeri
2-013-3432	ELEKTRO PnöMATİK KAPAK KOMPLE	Normal	Active	253.01	31.12.2005	13450,36	Bil - Yeni İşletme - Maaşe Hazırlama Yeri
2-013-344	MANUEL 2 YOLLU BOSALTIMA ÇHAZI	Normal	Active	253.01	31.12.2005	13450,36	Bil - Yeni İşletme - Maaşe Hazırlama Yeri
2-013-345	VİBRASYONLU ELEK. DÜZ VUVARLAK	Normal	Active	253.01	31.12.2005	40351,07	Bil - Yeni İşletme - Maaşe Hazırlama Yeri
2-013-3452	BRIKET KIRICI KOMPLE	Normal	Active	253.01	31.12.2005	13450,36	Bil - Yeni İşletme - Maaşe Hazırlama Yeri
2-013-346	KONVEYÖR EĞİMLİ 9000MM KOMPLE	Normal	Active	253.01	31.12.2005	13450,36	Bil - Yeni İşletme - Maaşe Hazırlama Yeri
2-013-347	TARTIM BANTI KOMPLE	Normal	Active	253.01	31.12.2005	13450,36	Bil - Yeni İşletme - Maaşe Hazırlama Yeri
2-013-3472	KONVEYÖR EĞİMLİ 5000MM KOMPLE	Normal	Active	253.01	31.12.2005	13450,36	Bil - Yeni İşletme - Maaşe Hazırlama Yeri
2-013-348	KONVEYÖR EĞİMLİ 18000MM KOMPLE	Normal	Active	253.01	31.12.2005	13450,36	Bil - Yeni İşletme - Maaşe Hazırlama Yeri
2-013-349	KONVEYÖR EĞİMLİ 19000MM KOMPLE	Normal	Active	253.01	31.12.2005	13450,36	Bil - Yeni İşletme - Maaşe Hazırlama Yeri
2-013-3492	KONVEYÖR 13000MM KOMPLE	Normal	Active	253.01	31.12.2005	13450,36	Bil - Yeni İşletme - Maaşe Hazırlama Yeri
2-013-350	ELEKTRO PnöMATİK SAPTIRICI KOM	Normal	Active	253.01	31.12.2005	80702,15	Bil - Yeni İşletme - Maaşe Hazırlama Yeri
2-013-3512	SİLO 1800MMxS 20M3 BEZELİ KOMPL	Normal	Active	253.01	31.12.2005	161404,29	Bil - Yeni İşletme - Maaşe Hazırlama Yeri
2-013-352	SEVİYE GÖSTERGESİ KOMPLE	Normal	Active	253.01	31.12.2005	80702,15	Bil - Yeni İşletme - Maaşe Hazırlama Yeri
2-013-352	ELEKTRO PnöMATİK ÇİVOTİM KAPAK	Normal	Active	253.01	31.12.2005	80702,15	Bil - Yeni İşletme - Maaşe Hazırlama Yeri
2-013-356	DÖNEN DİSTRİBÜTÖR- 2 POZİSYONL	Normal	Active	253.01	31.12.2005	48600,38	Bil - Yeni İşletme - Maaşe Hazırlama Yeri
2-013-357	KONVEYÖR 17500MM KOMPLE	Normal	Active	253.01	31.12.2005	12150,09	Bil - Yeni İşletme - Maaşe Hazırlama Yeri
2-013-358	KONVEYÖR EĞİMLİ 9000MM KOMPLE	Normal	Active	253.01	31.12.2005	12150,09	Bil - Yeni İşletme - Maaşe Hazırlama Yeri
2-013-359	BANTLU ELEVATÖR KOMPLE	Normal	Active	253.01	31.12.2005	12150,09	Bil - Yeni İşletme - Maaşe Hazırlama Yeri
2-013-360	ELEKTRO PnöMATİK ÇİVOTİM KAPAK	Normal	Active	253.01	31.12.2005	12150,09	Bil - Yeni İşletme - Maaşe Hazırlama Yeri
2-013-361	KONVEYÖR EĞİMLİ 21000MM KOMPLE	Normal	Active	253.01	31.12.2005	12150,09	Bil - Yeni İşletme - Maaşe Hazırlama Yeri
2-013-362	KONVEYÖR GERİ DÖNEN TİP 3000MM	Normal	Active	253.01	31.12.2005	12150,09	Bil - Yeni İşletme - Maaşe Hazırlama Yeri
2-013-363	SET BANT SİLO DOURMALIÇIN KO	Normal	Active	253.01	31.12.2005	12150,09	Bil - Yeni İşletme - Maaşe Hazırlama Yeri
2-013-364	ELEKTİRİK KONTROL SİSTEMİ	Normal	Active	253.01	31.12.2005	94568,31	Bil - Yeni İşletme - Maaşe Hazırlama Yeri
2-010-001	BOSALTIMA KONVEYÖRÜ KOMPLE	Normal	Active	253.01	31.12.2005	712307,65	Bil - Yeni İşletme - FİĞRAN YERİ
642-079-01	SACMI YÜKLEME BOSALTIMA ASANSÖR	Normal	Active	253.01	26.10.2005	107146,58	Bil - Eski İşletme - Eoatlama Yeri
633-005-03	33 X 66 SFS KOMPLE KALIP	Normal	Active	253.01	26.10.2005	75663,84	Bil - Eski İşletme - Sıvalılandırma Yeri
633-002-01	23 X 46 SFS KOMPLE KALIP	Normal	Active	253.01	11.10.2005	92267,36	Bil - Eski İşletme - Sıvalılandırma Yeri
642-080-02	BAR EBAITLAMA İMARENASI KOMPLE	Normal	Active	253.01	28.09.2005	515653,77	Bil - Eski İşletme - Ebitlama Yeri



Bu belge 5070 sayılı Elektronik İmza Kanunu çerçevesinde e-İmza ile imzalanmıştır.



Objectid	Description	Tipi	Objstat	Account	Gr Trh	Değeri	Gy Adı
642-901-05	PARLATMA HATTI REVIZYONU (3)	Normal	Active	253.01	29.04.2005	131333,15	Bil - Polisaj Holü - Genel
643-171-01	EVP-800 YÜZEY İŞLEM MAKİNASI	Normal	Active	253.01	10.02.2005	10057,5	Bil - Dekor Üretim Yeri - Genel
633-076-03	1 M01U SİRLAMA	Normal	Active	253.01	1.11.2004	76095,56	Bil - Eski İşletme - Pijarme Yeri
642-901-03	PARLATMA HATTI REVIZYONU (2)	Normal	Active	253.01	1.10.2004	48785,97	Bil - Polisaj Holü - Genel
642-901-04	NUOVAFIMA PAKETLEME MAK. REVIZ.	Azalan	Active	253.01	11.06.2004	62270,72	Bil - Yeni İşletme - Kalite Ayırım Yeri
642-901-01	PARLATMA HATTI REVIZYONU	Azalan	Active	253.01	13.04.2004	180854,46	Bil - Polisaj Holü - Genel
642-901-02	PARLATMA HATTI BANTLARI	Azalan	Active	253.01	13.04.2004	27264,73	Bil - Polisaj Holü - Genel
632-011-02	60 X 120 SFS KOMPLE KALIP	Azalan	Active	253.01	7.01.2004	102647,06	Bil - Eski İşletme - Şekillendirme Yeri
631-050-01	LEB BOYA HAZIRLAMA	Normal	Active	253.01	1.12.2003	2390,64	Bil - Eski İşletme - Masele Hazırlama Yeri
21-808-02	DOLAP EVRAK	Normal	Active	253.01	1.12.2003	1812,34	Bil - Teknoloji Müdürlüğü
651-128-02	FABRİKA KOMPLE DOĞALGAZ TESİSİ	Normal	Active	253.01	1.12.2003	118202,7	Bil - Fabrika Genel Yerler
253-4-4403	46 X 46 SFS KOMPLE KALIP MASAŞAFLARI	Normal	Active	253.01	1.11.2003	4969,42	Bil - Fabrika Genel Yerler
632-062-01	ROLFALT (MULTPAPY) (2 PRES ARKASI)	Normal	Active	253.01	1.11.2003	19913,66	Bil - Eski İşletme - Şekillendirme Yeri
253-1-385	BLENDARE LP/GHAAYA MAK.	Normal	Active	253.01	1.11.2003	5429,89	Bil - Fabrika Genel Yerler
646-830-03	YANGIN TÜRÜ	Normal	Active	253.01	1.10.2003	1134,39	Bil - Eski İşletme - Kalite Ayırım Yeri
253-4-4402	46 X 46 SFS KOMPLE KALIP MASAŞAFLARI	Normal	Active	253.01	1.108.2003	98101,42	Bil - Fabrika Genel Yerler
631-045-02	SPRAY DRAVER KURU TOZ TUTUCU	Normal	Active	253.01	1.08.2003	71992,47	Bil - Hırsançade Hazırlama Yeri
653-135-01	EL GRES POMPAŞI	Normal	Active	253.01	1.08.2003	672,01	Bil - Polisaj Holü - Genel
651-128-01	LPG FAKİLESTRİCİ 1600 M <sup>3</sup> /H	Normal	Active	253.01	1.08.2003	121847,73	Bil - Fabrika Genel Yerler
253-1-3872	EL GRES POMPAŞI	Normal	Active	253.01	1.08.2003	2065,03	Bil - Fabrika Genel Yerler
253-4-440	46 X 46 SFS KOMPLE KALIP	Normal	Active	253.01	15.07.2003	106617,11	Bil - Fabrika Genel Yerler
651-129-01	LPG TANKI 115M <sup>3</sup>	Normal	Sold	253.01	1.09.2002	8369,49	Bil - Fabrika Genel Yerler
653-815-01	İSTİCİ RADYATÖR	Normal	Active	253.01	1.12.2001	0,02	Bil - Melanik Atölye Bölümü
632-819-02	MASA (SAHADAI)	Normal	Active	253.01	1.12.2001	0,02	Bil - Eski İşletme - Şekillendirme Yeri
631-808-02	DOLAP EVRAK HAZIRLAMA	Normal	Active	253.01	1.12.2001	0,02	Bil - Eski İşletme - Masele Hazırlama Yeri
653-822-09	SANDALYE KOLTUK	Normal	Sold	253.01	1.12.2001	0,02	Bil - Melanik Atölye Bölümü
653-826-03	TELEFON	Normal	Active	253.01	1.12.2001	0,02	Bil - Melanik Atölye Bölümü
642-873-01	FLAŞ BELLEK 520 M8	Normal	Active	253.01	1.12.2001	0,02	Bil - Polisaj Holü - Genel
253-1-363	YARI MAT PARLATMA MAKİNASI	Normal	Active	253.01	1.12.2001	511208,94	Bil - Fabrika Genel Yerler
642-814-01	MESAP MAKİNASI	Normal	Active	253.01	1.12.2001	0,02	Bil - Polisaj Holü - Genel
661-862-06	YANGIN SÖNDÜRME DOLABI	Normal	Active	253.01	1.12.2001	0,02	Bil - Fabrika İnsan Kaynakları
653-826-03	TELEFON (TEST)	Normal	Active	253.01	1.12.2001	0,02	Bil - Elektrik Elektronik Bakım Bölümü
653-809-08	DOLAP MALZEME	Normal	Active	253.01	1.12.2001	0,02	Bil - Melanik Atölye Bölümü
669-826-40	TELEFON TUSLU	Normal	Active	253.01	1.12.2001	0,02	Bil - Fabrika İnsan Kaynakları
651-822-04	SANDALYE KOLTUK	Normal	Sold	253.01	1.12.2001	0,02	Bil - Makine Bakım Bölümü
652-808-03	DOLAP EVRAK	Normal	Active	253.01	1.12.2001	0,02	Bil - Elektrik Elektronik Bakım Bölümü

Bu belge 5070 sayılı Elektronik İmza Kanunu çerçevesinde e-İmza ile imzalanmıştır.



Objektid	Description	Tipi	Objekte	Account	Gr T/h	Değer	Gy Adı
659-B26-32	TELEFON TUŞLU	Normal	Active	253.01	1.12.2001	0,02	Bil - Fabrika İhvan Kaynakları
643-B22-07	SANDALYE KOLTUK ( ODA )	Normal	Sold	253.01	1.12.2001	0,02	Bil - Dekor Üretim Yeri - Genel
661-B08-03	DOLAP EVRAK	Normal	Active	253.01	1.12.2001	0,02	Bil - Fabrika Genel Yerler
653-B15-02	İSTİKCI RADYATOR	Normal	Active	253.01	1.12.2001	0,02	Bil - Fabrika Genel Yerler
643-B22-11	SANDALYE KOLTUK (SAHADA)	Normal	Sold	253.01	1.12.2001	0,02	Bil - Dekor Üretim Yeri - Genel
661-B62-14	YANGINI SÖNDÜRME DOLABI	Normal	Active	253.01	1.12.2001	0,02	Bil - Fabrika İhvan Kaynakları
643-B08-01	DOLAP EVRAK ( ODA )	Normal	Active	253.01	1.12.2001	0,02	Bil - Dekor Üretim Yeri - Genel
253-01-060	DOLAP SOYUNMA	Normal	Active	253.01	1.12.2001	0,02	Bil - Melanki Atölye Bölümü
651-B09-05	DOLAP MALZEME	Normal	Active	253.01	1.12.2001	0,02	Bil - Makine Bakım Bölümü
651-B15-01	İSTİKCI RADYATOR	Normal	Active	253.01	1.12.2001	0,02	Bil - Makine Bakım Bölümü
663-B09-07	DOLAP MALZEME	Normal	Active	253.01	1.12.2001	0,02	Bil - Melanki Atölye Bölümü
661-B30-19	YANGINI SÖNDÜRME TÜRÜ 6 KG	Normal	Active	253.01	1.12.2001	0,02	Bil - Fabrika Genel Yerler
669-B26-07	TELEFON TUŞLU	Normal	Active	253.01	1.12.2001	0,02	Bil - Fabrika İhvan Kaynakları
653-B19-02	MASA	Normal	Active	253.01	1.12.2001	0,02	Bil - Melanki Atölye Bölümü
632-B26-01	TELEFON	Normal	Active	253.01	1.12.2001	0,02	Bil - Eski İşletme - Seküldenme Yeri
669-B26-39	TELEFON TUŞLU	Normal	Active	253.01	1.12.2001	0,02	Bil - Fabrika İhvan Kaynakları
632-B11-01	ETALER SEHPA	Normal	Active	253.01	1.12.2001	0,02	Bil - Eski İşletme - Seküldenme Yeri
669-B26-38	TELEFON TUŞLU	Normal	Active	253.01	1.12.2001	0,02	Bil - Fabrika İhvan Kaynakları
641-B22-08	SANDALYE KOLTUK	Normal	Sold	253.01	1.12.2001	0,02	Bil - Polisaj Holü - Kalite Ayrım Paketleme Yeri
651-B08-04	DOLAP EVRAK	Normal	Active	253.01	1.12.2001	0,02	Bil - Makine Bakım Bölümü
669-B26-43	TELEFON TUŞLU	Normal	Active	253.01	1.12.2001	0,02	Bil - Fabrika İhvan Kaynakları
652-B09-01	DOLAP MALZEME	Normal	Active	253.01	1.12.2001	0,02	Bil - Elektrik Elektronik Bakım Bölümü
669-B26-11	TELEFON TUŞLU	Normal	Active	253.01	1.12.2001	0,02	Bil - Fabrika İhvan Kaynakları
653-B22-05	SANDALYE KOLTUK	Normal	Sold	253.01	1.12.2001	0,02	Bil - Melanki Atölye Bölümü
661-B08-01	DOLAP EVRAK	Normal	Active	253.01	1.12.2001	0,02	Bil - Fabrika Genel Yerler
661-B30-56	YANGINI SÖNDÜRME 50 KG KÖPÜKLÜ	Normal	Active	253.01	1.12.2001	0,02	Bil - Fabrika Genel Yerler
661-B08-04	DOLAP EVRAK	Normal	Active	253.01	1.12.2001	0,02	Bil - Fabrika Genel Yerler
652-B37-01	OĞCU ALETİ (FÜLKE)	Normal	Active	253.01	1.12.2001	0,02	Bil - Elektrik Elektronik Bakım Bölümü
642-B07-01	ÇAY MAKİNASI	Normal	Active	253.01	1.12.2001	0,02	Bil - Polisaj Holü - Genel
661-B08-01	ÇAY KAZANI VE OCAĞI	Normal	Active	253.01	1.12.2001	0,02	Bil - Fabrika Genel Yerler
641-B08-02	DOLAP EVRAK ( ÇEKMECELİ )	Normal	Active	253.01	1.12.2001	0,02	Bil - Polisaj Holü - Kalite Ayrım Paketleme Yeri
641-B22-02	SANDALYE KOLTUK	Normal	Sold	253.01	1.12.2001	0,02	Bil - Polisaj Holü - Kalite Ayrım Paketleme Yeri
653-B26-03	TELEFON	Normal	Active	253.01	1.12.2001	0,02	Bil - Fabrika Genel Yerler

Bu belge 5070 sayılı Elektronik İmza Kanunu çerçevesinde e-İmza ile imzalanmıştır.



Object Id	Description	Tipi	Objekte	Account	Gr T/h	Değeri	GY Adı
212-B15-03	İSTİFCİ RADYATÖR	Normal	Active	253.01	1.12.2001	0,02	Bil - Proses Kontrol (1. Fabrika-eski)
661-B30-53	YANGIN SÖNDÜRME 50 KG KÖPÜKLÜ	Normal	Active	253.01	1.12.2001	0,02	Bil - Fabrika Genel Yerler
641-B22-03	SANDALYE KOLTUK	Normal	Sold	253.01	1.12.2001	0,02	Bil - Polisaj Hddü - Kalite Ayrım Paketleme Yeri
661-B06-02	ÇAY KAZANI VE OCAĞI	Normal	Active	253.01	1.12.2001	0,02	Bil - Fabrika Genel Yerler
651-B09-04	DOLAP MALZEME	Normal	Active	253.01	1.12.2001	0,02	Bil - Elektronik Elektronik Bakım Bölümü
651-B30-04	YANGIN TÜPÜ	Normal	Active	253.01	1.12.2001	0,02	Bil - Makine Bakım Bölümü
661-B30-35	YANGIN SÖNDÜRME TÜPÜ 50 KG TOZLU	Normal	Active	253.01	1.12.2001	0,02	Bil - Fabrika Genel Yerler
642-B10-01	DOLAP SOYUNMA	Normal	Active	253.01	1.12.2001	0,02	Bil - Polisaj Hddü - Genel
632-B22-01	SANDALYE KOLTUK	Normal	Sold	253.01	1.12.2001	0,02	Bil - Eski İşletme - Şekillendirme Yeri
669-B26-34	TELEFON TUŞLU	Normal	Active	253.01	1.12.2001	0,02	Bil - Fabrika İnsan Kaynakları
211-B11-03	ETAFER SEHPA	Normal	Active	253.01	1.12.2001	0,02	Bil - Ar-Ge Bölümü
211-B30-01	YANGIN SÖNDÜRME TÜPÜ 6 KG	Normal	Active	253.01	1.12.2001	0,02	Bil - Ar-Ge Bölümü
651-B22-02	SANDALYE KOLTUK	Normal	Sold	253.01	1.12.2001	0,02	Bil - Makine Bakım Bölümü
641-B22-10	SANDALYE KOLTUK	Normal	Sold	253.01	1.12.2001	0,02	Bil - Polisaj Hddü - Kalite Ayrım Paketleme Yeri
661-B62-03	YANGIN SÖNDÜRME DOLABI	Normal	Active	253.01	1.12.2001	0,02	Bil - Fabrika İnsan Kaynakları
632-B08-01	DOLAP EVRAK	Normal	Active	253.01	1.12.2001	0,02	Bil - Eski İşletme - Şekillendirme Yeri
669-B26-29	TELEFON TUŞLU	Normal	Active	253.01	1.12.2001	0,02	Bil - Fabrika İnsan Kaynakları
631-B22-03	SANDALYE KOLTUK	Normal	Sold	253.01	1.12.2001	0,02	Bil - Eski İşletme - Masse Hazırlama Yeri
642-B30-03	YANGIN TÜPÜ	Normal	Active	253.01	1.12.2001	0,02	Bil - Polisaj Hddü - Genel
661-B01-01	ASKLIK	Normal	Active	253.01	1.12.2001	0,02	Bil - Fabrika Genel Yerler
653-B09-05	DOLAP MALZEME	Normal	Active	253.01	1.12.2001	0,02	Bil - Mekanik Atölye Bölümü
642-B08-01	DOLAP EVRAK (CANLI )	Normal	Active	253.01	1.12.2001	0,02	Bil - Polisaj Hddü - Genel
211-B22-04	SANDALYE KOLTUK	Normal	Sold	253.01	1.12.2001	0,02	Bil - Ar-Ge Bölümü
642-B09-02	DOLAP MALZEME	Normal	Active	253.01	1.12.2001	0,02	Bil - Polisaj Hddü - Genel
669-B26-03	TELEFON TUŞLU	Normal	Active	253.01	1.12.2001	0,02	Bil - Fabrika İnsan Kaynakları
631-B22-01	SANDALYE KOLTUK	Normal	Sold	253.01	1.12.2001	0,02	Bil - Makine Bakım Bölümü
653-B09-03	DOLAP MALZEME	Normal	Active	253.01	1.12.2001	0,02	Bil - Mekanik Atölye Bölümü
661-B62-16	YANGIN SÖNDÜRME DOLABI	Normal	Active	253.01	1.12.2001	0,02	Bil - Fabrika İnsan Kaynakları
641-B22-04	SANDALYE KOLTUK	Normal	Sold	253.01	1.12.2001	0,02	Bil - Polisaj Hddü - Kalite Ayrım Paketleme Yeri
642-B08-02	DOLAP EVRAK	Normal	Active	253.01	1.12.2001	0,02	Bil - Polisaj Hddü - Genel
651-B30-01	YANGIN TÜPÜ	Normal	Active	253.01	1.12.2001	0,02	Bil - Makine Bakım Bölümü
643-B09-05	DOLAP MALZEME (SABUDA )	Normal	Active	253.01	1.12.2001	0,02	Bil - Dekor Üretim Yeri - Genel
661-B30-29	YANGIN SÖNDÜRME TÜPÜ 6 KG	Normal	Active	253.01	1.12.2001	0,02	Bil - Fabrika Genel Yerler



Bu belge 5070 sayılı Elektronik İmza Kanunu çerçevesinde e-İmza ile imzalanmıştır.



Object Id	Description	Tipi	Obj.state	Account	Gr T/h	Değeri	Gy Adı
661-B30-43	YANGIN SÖNDÜRME 6 KG HALAVALARONLU	Normal	Active	253.01	1.12.2001	0,02	Bil - Fabrika Genel Yerler
641-B22-07	SANDALYE KOLTUK	Normal	Sold	253.01	1.12.2001	0,02	Bil - Polisaj Hdd - Kalite Ayrımlı Paketleme Yeri
642-B26-05	TELEFON	Normal	Active	253.01	1.12.2001	0,02	Bil - Polisaj Hdd - Genel
643-B08-02	DOLAP EVRAK ( ODA )	Normal	Active	253.01	1.12.2001	0,02	Bil - Dekor Üretim Yeri - Genel
211-B14-03	HESAP MAKİNASI	Normal	Active	253.01	1.12.2001	0,02	Bil - Ar-Ge Bölümü
643-B15-02	İSTİFCİ RADYATÖR	Normal	Active	253.01	1.12.2001	0,02	Bil - Polisaj Hdd - Genel
653-B22-01	SANDALYE KOLTUK	Normal	Sold	253.01	1.12.2001	0,02	Bil - Metalurji Ar-Ge Bölümü
653-B19-03	MAASA	Normal	Active	253.01	1.12.2001	0,02	Bil - Fabrika Genel Yerler
632-B09-02	MAZEMME DOLABI (SAHADA)	Normal	Active	253.01	1.12.2001	0,02	Bil - Eski İşletme - Şekillendirme Yeri
632-B26-04	TELEFON	Normal	Active	253.01	1.12.2001	0,02	Bil - Elektrik Elektrikli Bakım Bölümü
632-B22-02	SANDALYE KOLTUK (SAHADA )	Normal	Sold	253.01	1.12.2001	0,02	Bil - Eski İşletme - Şekillendirme Yeri
641-B11-01	ETAİER SEPPE	Normal	Active	253.01	1.12.2001	0,02	Bil - Polisaj Hdd - Kalite Ayrımlı Paketleme Yeri
643-B14-01	HESAP MAKİNASI ( ODA )	Normal	Active	253.01	1.12.2001	0,02	Bil - Dekor Üretim Yeri - Genel
669-B26-46	TELEFON TUŞLU	Normal	Active	253.01	1.12.2001	0,02	Bil - Fabrika İnsan Kaynakları
643-B22-03	SANDALYE KOLTUK ( ODA )	Normal	Sold	253.01	1.12.2001	0,02	Bil - Dekor Üretim Yeri - Genel
661-B30-43	YANGIN SÖNDÜRME 6 KG HALAVALARONLU	Normal	Active	253.01	1.12.2001	0,02	Bil - Fabrika İnsan Kaynakları
642-B26-01	TELEFON	Normal	Active	253.01	1.12.2001	0,02	Bil - Polisaj Hdd - Genel
661-B30-42	YANGIN SÖNDÜRME 6 KG HALAVALARONLU	Normal	Active	253.01	1.12.2001	0,02	Bil - Fabrika Genel Yerler
253-1-376	TOZ TOPLAMAYI YEMİDEN DEG. SIS	Normal	Active	253.01	1.12.2001	167947,59	Bil - Fabrika Genel Yerler
669-B26-04	TELEFON TUŞLU	Normal	Active	253.01	1.12.2001	0,02	Bil - Fabrika İnsan Kaynakları
669-B26-13	TELEFON TUŞLU	Normal	Active	253.01	1.12.2001	0,02	Bil - Fabrika İnsan Kaynakları
661-B08-09	DOLAP EVRAK	Normal	Active	253.01	1.12.2001	0,02	Bil - Fabrika Genel Yerler
661-B30-18	YANGIN SÖNDÜRME TÜPÜ 6 KG	Normal	Active	253.01	1.12.2001	0,02	Bil - Fabrika Genel Yerler
253-1-372	BOYAMA MAKİNASI	Normal	Active	253.01	1.12.2001	225029,69	Bil - Fabrika Genel Yerler
632-B22-03	SANDALYE KOLTUK	Normal	Sold	253.01	1.12.2001	0,02	Bil - Eski İşletme - Şekillendirme Yeri
661-B30-13	YANGIN SÖNDÜRME TÜPÜ 6 KG	Normal	Active	253.01	1.12.2001	0,02	Bil - Fabrika Genel Yerler
212-B26-02	TELEFON	Normal	Active	253.01	1.12.2001	0,02	Bil - Proses Kontrol (1. Fabrika-estki)
669-B26-50	TELEFON TUŞLU	Normal	Active	253.01	1.12.2001	0,02	Bil - Fabrika İnsan Kaynakları
661-B30-57	YANGIN SÖNDÜRME 50 KG KÖPÜKLÜ	Normal	Active	253.01	1.12.2001	0,02	Bil - Fabrika Genel Yerler
661-B62-13	YANGIN SÖNDÜRME DOLABI	Normal	Active	253.01	1.12.2001	0,02	Bil - Fabrika İnsan Kaynakları
661-B30-32	YANGIN SÖNDÜRME TÜPÜ 12 KG	Normal	Active	253.01	1.12.2001	0,02	Bil - Fabrika Genel Yerler
661-B62-11	YANGIN SÖNDÜRME DOLABI	Normal	Active	253.01	1.12.2001	0,02	Bil - Fabrika İnsan Kaynakları
651-B08-03	DOLAP EVRAK	Normal	Active	253.01	1.12.2001	0,02	Bil - Mülkiyet Bakım Bölümü

Bu belge 5070 sayılı Elektronik İmza Kanunu çerçevesinde e-İmza ile imzalanmıştır.



Object Id	Description	Tipi	Objekte	Account	Gr Tih	Değer	Gy Adı
642-B19-02	MASA	Normal	Active	253.01	1.12.2001	0,02	Bil - Petisaj Holu - Genel
652-B22-08	SANDALYE KOLTUK	Normal	Sold	253.01	1.12.2001	0,02	Bil - Elektrik Elektronik Bakım Bölümü
652-B22-07	SANDALYE KOLTUK	Normal	Sold	253.01	1.12.2001	0,02	Bil - Elektrik Elektronik Bakım Bölümü
643-B19-03	MASA (SAHADA)	Normal	Active	253.01	1.12.2001	0,02	Bil - Dekor Üretim Yeri - Genel
661-B30-37	YANGIN SÖNDÜRME 50 KG KÖPÜKLÜ	Normal	Active	253.01	1.12.2001	0,02	Bil - Fabrika Genel Yerler
661-B08-10	DOLAP EVRAK	Normal	Active	253.01	1.12.2001	0,02	Bil - Fabrika Genel Yerler
652-B22-01	SANDALYE KOLTUK	Normal	Sold	253.01	1.12.2001	0,02	Bil - Elektrik Elektronik Bakım Bölümü
661-B02-03	BEKÇİ SAATI	Normal	Active	253.01	1.12.2001	0,02	Bil - Fabrika Genel Yerler
669-B26-25	TELEFON TUŞLU	Normal	Active	253.01	1.12.2001	0,02	Bil - Fabrika Hırsan Kaynakları
211-B11-04	ETAİER SEHPA	Normal	Active	253.01	1.12.2001	0,02	Bil - Ar-Ge Bölümü
651-B11-02	ETAİER SEHPA	Normal	Active	253.01	1.12.2001	0,02	Bil - Makine Bakım Bölümü
652-B03-04	BİLGİSAYAR (LAPTOP)	Normal	Active	253.01	1.12.2001	0,02	Bil - Elektrik Elektronik Bakım Bölümü
661-B30-47	YANGIN SÖNDÜRME 6 KG HALAKARONLU TELEFON	Normal	Active	253.01	1.12.2001	0,02	Bil - Fabrika Genel Yerler
653-B26-02	TELEFON	Normal	Active	253.01	1.12.2001	0,02	Bil - Mekanik Atölye Bölümü
651-B30-05	YANGIN SÖNDÜRME TÜPÜ (SET)	Normal	Active	253.01	1.12.2001	0,02	Bil - Eski İşletme - Masse Hazırlama Yeri
253-1-320	PRES ARKASI SİLOLARI (PAŞLANMA)	Normal	Active	253.01	1.12.2001	31.257,9	Bil - Fabrika Genel Yerler
652-B31-01	YAZICI HP 710	Normal	Active	253.01	1.12.2001	0,02	Bil - Elektrik Elektronik Bakım Bölümü
653-B19-01	MASA	Normal	Active	253.01	1.12.2001	0,02	Bil - Mekanik Atölye Bölümü
641-B08-03	DOLAP EVRAK	Normal	Active	253.01	1.12.2001	0,02	Bil - Petisaj Holu - Kalite Ayırıcı Paketleme Yeri
253-1-365	33 X 33 KAUP	Normal	Active	253.01	1.12.2001	7253,4	Bil - Fabrika Genel Yerler
642-B22-06	SANDALYE KOLTUK	Normal	Sold	253.01	1.12.2001	0,02	Bil - Petisaj Holu - Genel
652-B37-03	ELEKTRONİK HAYVA	Normal	Active	253.01	1.12.2001	0,02	Bil - Elektrik Elektronik Bakım Bölümü
212-B09-01	DOLAP MALZEME	Normal	Active	253.01	1.12.2001	0,02	Bil - Proses Kontrol (1. Fabrika-eski)
652-B19-01	MASA	Normal	Active	253.01	1.12.2001	0,02	Bil - Eski İşletme - Şekillendirme Yeri
651-B03-02	BİLGİSAYAR (LAPTOP)	Normal	Active	253.01	1.12.2001	0,02	Bil - Makine Bakım Bölümü
661-B30-20	YANGIN SÖNDÜRME TÜPÜ 6 KG	Normal	Active	253.01	1.12.2001	0,02	Bil - Fabrika Genel Yerler
651-B22-08	SANDALYE KOLTUK	Normal	Sold	253.01	1.12.2001	0,02	Bil - Makine Bakım Bölümü
652-B03-03	BİLGİSAYAR (LAPTOP)	Normal	Active	253.01	1.12.2001	0,02	Bil - Elektrik Elektronik Bakım Bölümü
651-B22-07	SANDALYE KOLTUK	Normal	Sold	253.01	1.12.2001	0,02	Bil - Makine Bakım Bölümü
641-B68-01	TÜP 45 KG LUK SANAYİ TİPİ	Normal	Active	253.01	1.12.2001	0,02	Bil - Petisaj Holu - Kalite Ayırıcı Paketleme Yeri
669-B26-31	TELEFON TUŞLU	Normal	Active	253.01	1.12.2001	0,02	Bil - Fabrika Hırsan Kaynakları
253-1-314	ÇAMUR DAĞITIM TESİSATI	Normal	Active	253.01	1.12.2001	20839,6	Bil - Fabrika Genel Yerler
661-B62-21	YANGIN SÖNDÜRME DOLABI	Normal	Active	253.01	1.12.2001	0,02	Bil - Fabrika Hırsan Kaynakları
652-B32-01	CD WRITER	Normal	Active	253.01	1.12.2001	0,02	Bil - Elektrik Elektronik Bakım Bölümü

Bu belge 5070 sayılı Elektronik İmza Kanunu çerçevesinde e-İmza ile imzalanmıştır.



ObjectID	Description	Tipi	Objekte	Account	Gr Trh	Değeri	Gy Adı
660-B26-19	TELEFON TUŞLU	Normal	Active	253.01	1.12.2001	0,02	Bil - Fabrika İnsan Kaynakları
669-B26-09	TELEFON TUŞLU	Normal	Active	253.01	1.12.2001	0,02	Bil - Fabrika İnsan Kaynakları
653-B22-11	SANDALYE KOLTUK	Normal	Sold	253.01	1.12.2001	0,02	Bil - Mekanik Aletçe Bölümü
653-B22-07	SANDALYE KOLTUK	Normal	Sold	253.01	1.12.2001	0,02	Bil - Fabrika Genel Yerler
643-B68-01	TÜP 25 KG SANAYİ TİPİ	Normal	Active	253.01	1.12.2001	0,02	Bil - Dekor Üretim Yen - Genel
643-B11-04	ETELER SEPİHA ( ODA )	Normal	Active	253.01	1.12.2001	0,02	Bil - Dekor Üretim Yen - Genel
653-B08-01	DOLAP EVRAK	Normal	Active	253.01	1.12.2001	0,02	Bil - Mekanik Aletçe Bölümü
253-1-337	HAVA TANKI	Normal	Active	253.01	1.12.2001	66197,4	Bil - Fabrika Genel Yerler
253-1-364	8 OYNAK KAPALI 650 LİK KARELEM	Normal	Sold	253.01	1.12.2001	505079,37	Bil - Fabrika Genel Yerler
211-B19-02	MASA	Normal	Active	253.01	1.12.2001	0,02	Bil - Ar-Ge Bölümü
643-B22-05	SANDALYE KOLTUK (SAHADAI)	Normal	Sold	253.01	1.12.2001	0,02	Bil - Dekor Üretim Yen - Genel
661-B04-01	BUZDOLABARI	Normal	Active	253.01	1.12.2001	4,11	Bil - Fabrika Genel Yerler
211-B26-02	TELEFON	Normal	Active	253.01	1.12.2001	0,02	Bil - Ar-Ge Bölümü
642-B26-06	TELEFON	Normal	Active	253.01	1.12.2001	0,02	Bil - Polisaj Holu - Genel
669-B26-22	TELEFON TUŞLU	Normal	Active	253.01	1.12.2001	0,02	Bil - Fabrika İnsan Kaynakları
647-B08-03	DOLAP EVRAK	Normal	Active	253.01	1.12.2001	0,02	Bil - Polisaj Holu - Genel
661-B08-07	DOLAP EVRAK	Normal	Active	253.01	1.12.2001	0,02	Bil - Fabrika Genel Yerler
661-B62-18	YANGIN SÖNDÜRME DOLABI	Normal	Active	253.01	1.12.2001	0,02	Bil - Fabrika İnsan Kaynakları
652-B26-02	TELEFON	Normal	Active	253.01	1.12.2001	0,02	Bil - Elektrik Elektronik Bakım Bölümü
661-B30-54	YANGIN SÖNDÜRME 50 KG KÖPÜKLÜ	Normal	Active	253.01	1.12.2001	0,02	Bil - Fabrika Genel Yerler
642-B22-11	SANDALYE KOLTUK	Normal	Sold	253.01	1.12.2001	0,02	Bil - Polisaj Holu - Genel
661-B30-40	YANGIN SÖNDÜRME 6 KG HALAKANBONLU	Normal	Active	253.01	1.12.2001	0,02	Bil - Fabrika Genel Yerler
661-B62-12	YANGIN SÖNDÜRME DOLABI	Normal	Active	253.01	1.12.2001	0,02	Bil - Fabrika İnsan Kaynakları
643-B26-04	TELEFON (SAHADAI)	Normal	Active	253.01	1.12.2001	0,02	Bil - Dekor Üretim Yen - Genel
643-B19-02	MASA (ODA)	Normal	Active	253.01	1.12.2001	0,02	Bil - Dekor Üretim Yen - Genel
641-B68-02	TÜP 45 KG LİK SANAYİ TİPİ	Normal	Active	253.01	1.12.2001	0,02	Bil - Polisaj Holu - Kalite Ayırım Paketleme Yen
661-B30-44	YANGIN SÖNDÜRME 6 KG HALAKANBONLU	Normal	Active	253.01	1.12.2001	0,02	Bil - Fabrika Genel Yerler
661-B30-51	YANGIN SÖNDÜRME 50 KG KÖPÜKLÜ	Normal	Active	253.01	1.12.2001	0,02	Bil - Fabrika Genel Yerler
642-B09-07	DOLAP MALZEME	Normal	Active	253.01	1.12.2001	0,02	Bil - Polisaj Holu - Genel
253-1-318	SPRAY DİNER PLATFORMU VE BACAS	Normal	Active	253.01	1.12.2001	54990,76	Bil - Fabrika Genel Yerler
661-B62-17	YANGIN SÖNDÜRME DOLABI	Normal	Active	253.01	1.12.2001	0,02	Bil - Fabrika İnsan Kaynakları
669-B26-49	TELEFON TUŞLU	Normal	Active	253.01	1.12.2001	0,02	Bil - Fabrika İnsan Kaynakları
652-B08-01	DOLAP EVRAK	Normal	Active	253.01	1.12.2001	0,02	Bil - Elektrik Elektronik Bakım Bölümü
641-B22-05	SANDALYE KOLTUK	Normal	Sold	253.01	1.12.2001	0,02	Bil - Polisaj Holu - Kalite Ayırım Paketleme Yen



Bu belge 5070 sayılı Elektronik İmza Kanunu çerçevesinde e-İmza ile imzalanmıştır.



Object ID	Description	Tipi	Objstate	Account	Gr Tih	Değeri	Gy Adı
642-809-05	DOLAP MALZEME	Normal	Active	253.01	1.12.2001	0,02	Bil - Polisaj Hdd - Genel
652-809-02	DOLAP MALZEME	Normal	Active	253.01	1.12.2001	0,02	Bil - Elektrik Elektronik Bakım Bölümü
253-1-381	BOYA KANSTIRMA SİSTEMİ	Normal	Active	253.01	1.12.2001	389739,98	Bil - Fabrika Genel Yerler
642-824-01	SU SEBİLİ	Normal	Active	253.01	1.12.2001	0,02	Bil - Polisaj Hdd - Genel
669-826-45	TELEFON TUŞLU	Normal	Active	253.01	1.12.2001	0,02	Bil - Fabrika İnsan Kaynakları
643-819-01	MASA (ODA)	Normal	Active	253.01	1.12.2001	0,02	Bil - Dekor Üretim Yeri - Genel
652-837-02	DÜĞÜ ALETİ (BRYMEN)	Normal	Active	253.01	1.12.2001	0,02	Bil - Elektrik Elektronik Bakım Bölümü
651-809-03	DOLAP MALZEME	Normal	Active	253.01	1.12.2001	0,02	Bil - Fabrika Genel Yerler
253-1-315	CELİK KONSTRUKSYON PLATFORMU	Normal	Active	253.01	1.12.2001	28942,5	Bil - Fabrika Genel Yerler
652-809-03	DOLAP MALZEME	Normal	Active	253.01	1.12.2001	0,02	Bil - Elektrik Elektronik Bakım Bölümü
643-822-02	SANDALYE KOLTUK (ODA)	Normal	Sold	253.01	1.12.2001	0,02	Bil - Dekor Üretim Yeri - Genel
652-822-04	SANDALYE KOLTUK	Normal	Sold	253.01	1.12.2001	0,02	Bil - Elektrik Elektronik Bakım Bölümü
211-826-01	TELEFON	Normal	Active	253.01	1.12.2001	0,02	Bil - Ar-Ge Bölümü
211-822-01	SANDALYE KOLTUK	Normal	Sold	253.01	1.12.2001	0,02	Bil - Ar-Ge Bölümü
653-809-09	DOLAP MALZEME	Normal	Active	253.01	1.12.2001	0,02	Bil - Mekanik Adaye Bölümü
253-1-336	KOMPRESOR	Normal	Active	253.01	1.12.2001	15970,44	Bil - Fabrika Genel Yerler
653-809-06	DOLAP MALZEME	Normal	Active	253.01	1.12.2001	0,02	Bil - Mekanik Adaye Bölümü
642-811-06	ETALER SEHPA	Normal	Active	253.01	1.12.2001	0,02	Bil - Polisaj Hdd - Genel
642-809-12	DOLAP MALZEME	Normal	Active	253.01	1.12.2001	0,02	Bil - Polisaj Hdd - Genel
211-814-02	HESAP MAKİNASI	Normal	Active	253.01	1.12.2001	0,02	Bil - Ar-Ge Bölümü
669-826-17	TELEFON TUŞLU	Normal	Active	253.01	1.12.2001	0,02	Bil - Fabrika İnsan Kaynakları
651-830-05	YANGIN TÜPÜ	Normal	Active	253.01	1.12.2001	0,02	Bil - Mekanik Bakım Bölümü
643-809-03	DOLAP MALZEME (SAHADA)	Normal	Active	253.01	1.12.2001	0,02	Bil - Dekor Üretim Yeri - Genel
661-830-48	YANGIN SÖNDÜRME 6 KG HALAKARIBOMLU	Normal	Active	253.01	1.12.2001	0,02	Bil - Fabrika Genel Yerler
642-822-04	SANDALYE KOLTUK	Normal	Sold	253.01	1.12.2001	0,02	Bil - Fabrika Genel Yerler
212-801-01	ASKILIK	Normal	Active	253.01	1.12.2001	0,02	Bil - Polisaj Hdd - Genel
632-826-03	TELEFON (SAHADA)	Normal	Active	253.01	1.12.2001	0,02	Bil - Proses Kontrol (1. Fabrika-estki)
669-826-42	TELEFON TUŞLU	Normal	Active	253.01	1.12.2001	0,02	Bil - Esik İşletme - Şekillendirme Yeri
212-822-03	SANDALYE KOLTUK	Normal	Sold	253.01	1.12.2001	0,02	Bil - Fabrika İnsan Kaynakları
653-822-04	SANDALYE KOLTUK	Normal	Sold	253.01	1.12.2001	0,02	Bil - Proses Kontrol (1. Fabrika-estki)
642-811-04	ETEFER SEHPA	Normal	Active	253.01	1.12.2001	0,02	Bil - Mekanik Adaye Bölümü
661-830-45	YANGIN SÖNDÜRME 6 KG HALAKARIBOMLU	Normal	Active	253.01	1.12.2001	0,02	Bil - Polisaj Hdd - Genel
642-826-04	TELEFON	Normal	Sold	253.01	1.12.2001	0,02	Bil - Polisaj Hdd - Genel
652-822-10	SANDALYE KOLTUK	Normal	Sold	253.01	1.12.2001	0,02	Bil - Elektrik Elektronik Bakım Bölümü
661-862-15	YANGIN SÖNDÜRME DOLABI	Normal	Active	253.01	1.12.2001	0,02	Bil - Fabrika İnsan Kaynakları
661-830-17	YANGIN SÖNDÜRME TÜPÜ 6 KG	Normal	Active	253.01	1.12.2001	0,02	Bil - Fabrika Genel Yerler

Bu belge 5070 sayılı Elektronik İmza Kanunu çerçevesinde e-İmza ile imzalanmıştır.



Object ID	Description	Tipi	Objekte	Account	Gr Trh	Değeri	Gy Adı
643-B11-03	ETİFER SEPİHA 3 ÇEKMECELİ	Normal	Active	253.01	1.12.2001	0,02	Bil - Dekor Üretim Yeri - Genel
661-830-23	YANGIN SÖNDÜRME TÜPÜ 6 KG	Normal	Active	253.01	1.12.2001	0,02	Bil - Fabrika Genel Yerler
643-819-04	MASA ( ODA )	Normal	Active	253.01	1.12.2001	0,02	Bil - Dekor Üretim Yeri - Genel
642-B19-04	MASA	Normal	Active	253.01	1.12.2001	0,02	Bil - PolisaJ Holü - Genel
212-B08-03	DOLAP EVRAK	Normal	Active	253.01	1.12.2001	0,02	Bil - Proses Kontrol (1. Fabrika-askı)
253-1-371	APLIKASYON KALIPLARI	Normal	Active	253.01	1.12.2001	16365,74	Bil - Fabrika Genel Yerler
652-B08-04	DOLAP EVRAK	Normal	Active	253.01	1.12.2001	0,02	Bil - Elektrik Elektronik Bakım Bölümü
661-862-10	YANGIN SÖNDÜRME DOLABI	Normal	Active	253.01	1.12.2001	0,02	Bil - Fabrika İnsan Kaynakları
211-B10-03	DOLAP SOYUNMA	Normal	Active	253.01	1.12.2001	0,02	Bil - Ar-Ge Bölümü
643-B09-02	DOLAP MALZEME ( SAHADA )	Normal	Active	253.01	1.12.2001	0,02	Bil - Dekor Üretim Yeri - Genel
642-B30-01	YANGIN TÜPÜ	Normal	Active	253.01	1.12.2001	0,02	Bil - PolisaJ Holü - Genel
661-862-19	YANGIN SÖNDÜRME DOLABI	Normal	Active	253.01	1.12.2001	0,02	Bil - Fabrika İnsan Kaynakları
212-B14-01	HESAP MAKİNASI	Normal	Active	253.01	1.12.2001	0,02	Bil - Proses Kontrol (1. Fabrika-askı)
641-B14-03	HESAP MAKİNASI	Normal	Active	253.01	1.12.2001	0,02	Bil - PolisaJ Holü - Kalite Ayrım Paketleme Yeri
661-830-55	YANGIN SÖNDÜRME 90 KG KÖPÜKLÜ	Normal	Active	253.01	1.12.2001	0,02	Bil - Fabrika Genel Yerler
253-1-375	60 X 60 KAUP	Normal	Active	253.01	1.12.2001	9056,74	Bil - Fabrika Genel Yerler
631-815-01	İSTİKCI RADYATÖR	Normal	Active	253.01	1.12.2001	0,02	Bil - Eski İşletme - Masce Hazırlama Yeri
661-B08-02	DOLAP EVRAK	Normal	Active	253.01	1.12.2001	0,02	Bil - Fabrika Genel Yerler
653-B22-10	SANDALYE KOL TUK	Normal	Sold	253.01	1.12.2001	0,02	Bil - Mekanik Ardiye Bölümü
641-B30-01	YANGIN TÜPÜ	Normal	Active	253.01	1.12.2001	0,02	Bil - PolisaJ Holü - Kalite Ayrım Paketleme Yeri
651-B08-05	DOLAP EVRAK	Normal	Active	253.01	1.12.2001	0,02	Bil - Makine Bakım Bölümü
643-B09-04	DOLAP MALZEME ( SAHADA )	Normal	Active	253.01	1.12.2001	0,02	Bil - Dekor Üretim Yeri - Genel
652-B22-09	SANDALYE KOL TUK	Normal	Sold	253.01	1.12.2001	0,02	Bil - Elektrik Elektronik Bakım Bölümü
641-B09-03	DOLAP MALZEME	Normal	Active	253.01	1.12.2001	0,02	Bil - PolisaJ Holü - Kalite Ayrım Paketleme Yeri
642-B11-05	ETAFER SEPİHA	Normal	Active	253.01	1.12.2001	0,02	Bil - PolisaJ Holü - Genel
653-B11-01	ETAFER SEPİHA	Normal	Active	253.01	1.12.2001	0,02	Bil - Fabrika Genel Yerler
652-B10-03	DOLAP SOYUNMA	Normal	Active	253.01	1.12.2001	0,02	Bil - Elektrik Elektronik Bakım Bölümü
652-B22-03	SANDALYE KOL TUK	Normal	Sold	253.01	1.12.2001	0,02	Bil - Elektrik Elektronik Bakım Bölümü
661-B08-11	DOLAP EVRAK	Normal	Active	253.01	1.12.2001	0,02	Bil - Fabrika Genel Yerler
642-B09-08	DOLAP MALZEME	Normal	Active	253.01	1.12.2001	0,02	Bil - PolisaJ Holü - Genel
653-B10-02	DOLAP SOYUNMA	Normal	Active	253.01	1.12.2001	0,02	Bil - Mekanik Ardiye Bölümü
661-830-21	YANGIN SÖNDÜRME TÜPÜ 6 KG	Normal	Active	253.01	1.12.2001	0,02	Bil - Fabrika Genel Yerler
631-B22-04	SANDALYE KOL TUK	Normal	Sold	253.01	1.12.2001	0,02	Bil - Eski İşletme - Masce Hazırlama Yeri

Bu belge 5070 sayılı Elektronik İmza Kanunu çerçevesinde e-İmza ile imzalanmıştır.



Objectid	Description	Tipi	Objekte	Account	Gr Tth	Değeri	Gy Adı
211-B01-01	ASKLIK	Normal	Active	253.01	1.12.2001	0,02	Bil - Ar-Ge Bölümü
652-B15-01	ISTICI RADYATOR	Normal	Active	253.01	1.12.2001	0,02	Bil - Elektrik Elektronik Bakım Bölümü
211-B19-01	MASA	Normal	Active	253.01	1.12.2001	0,02	Bil - Ar-Ge Bölümü
253-1-382	WAJALAMA UJNTESI	Normal	Sold	253.01	1.12.2001	81020,83	Bil - Fabrika Genel Yerler
669-B26-48	TELEFON TUŞLU	Normal	Active	253.01	1.12.2001	0,02	Bil - Fabrika İhvan Kaynakları
643-B11-03	ETEJER SEPHA 3 ÇEKMECEJL	Normal	Active	253.01	1.12.2001	0,02	Bil - Dekor Üretim Yeri - Genel
643-B22-12	SANDALYE KOLTUK (SAHADAJ)	Normal	Sold	253.01	1.12.2001	0,02	Bil - Dekor Üretim Yeri - Genel
641-B09-02	DOLAP MALZEME	Normal	Active	253.01	1.12.2001	0,02	Bil - PolisaJ Holid - Kalite Ayrım Paketleme Yeri
651-B22-06	SANDALYE KOLTUK	Normal	Sold	253.01	1.12.2001	0,02	Bil - Makine Bakım Bölümü
652-B19-04	MASA	Normal	Active	253.01	1.12.2001	0,02	Bil - Eklü İletime - Sakatlandırma Yeri
653-B09-04	DOLAP MALZEME	Normal	Active	253.01	1.12.2001	0,02	Bil - Melanlık Atölye Bölümü
642-B09-03	DOLAP MALZEME	Normal	Active	253.01	1.12.2001	0,02	Bil - PolisaJ Holid - Genel
669-B26-23	TELEFON TUŞLU	Normal	Active	253.01	1.12.2001	0,02	Bil - Fabrika İhvan Kaynakları
641-B22-06	SANDALYE KOLTUK	Normal	Sold	253.01	1.12.2001	0,02	Bil - PolisaJ Holid - Kalite Ayrım Paketleme Yeri
669-B26-23	TELEFON TUŞLU	Normal	Active	253.01	1.12.2001	0,02	Bil - Fabrika İhvan Kaynakları
642-B19-05	MASA ( TEZGAH )	Normal	Active	253.01	1.12.2001	0,02	Bil - PolisaJ Holid - Genel
669-B26-27	TELEFON TUŞLU	Normal	Active	253.01	1.12.2001	0,02	Bil - Fabrika İhvan Kaynakları
643-B14-02	HESAP MADINASI (SAHADAJ)	Normal	Active	253.01	1.12.2001	0,02	Bil - Dekor Üretim Yeri - Genel
652-B26-05	TELEFON	Normal	Active	253.01	1.12.2001	0,02	Bil - Elektrik Elektronik Bakım Bölümü
653-B11-02	ETAJER SEHPA	Normal	Active	253.01	1.12.2001	0,02	Bil - Fabrika Genel Yerler
669-B26-26	TELEFON TUŞLU	Normal	Active	253.01	1.12.2001	0,02	Bil - Fabrika İhvan Kaynakları
642-B01-01	ASKLIK	Normal	Active	253.01	1.12.2001	0,02	Bil - PolisaJ Holid - Genel
651-B09-02	DOLAP MALZEME	Normal	Active	253.01	1.12.2001	0,02	Bil - Makine Bakım Bölümü
661-B30-11	YANGIN SÖNDÜRME TUŞLU 6 KG	Normal	Active	253.01	1.12.2001	0,02	Bil - Fabrika Genel Yerler
669-B26-18	TELEFON TUŞLU	Normal	Active	253.01	1.12.2001	0,02	Bil - Fabrika İhvan Kaynakları
661-B30-28	YANGIN SÖNDÜRME TUŞLU 6 KG	Normal	Active	253.01	1.12.2001	0,02	Bil - Fabrika Genel Yerler
643-B11-06	ETEJER SEPHAJ (SAHADAJ)	Normal	Active	253.01	1.12.2001	0,02	Bil - Dekor Üretim Yeri - Genel
642-B22-08	SANDALYE KOLTUK	Normal	Sold	253.01	1.12.2001	0,02	Bil - PolisaJ Holid - Genel
642-B22-10	SANDALYE KOLTUK	Normal	Sold	253.01	1.12.2001	0,02	Bil - PolisaJ Holid - Genel
211-B08-02	DOLAP EVRAK	Normal	Active	253.01	1.12.2001	0,02	Bil - Ar-Ge Bölümü
661-B04-02	BUZDOLABAJ İNİJİ	Normal	Active	253.01	1.12.2001	0,02	Bil - Fabrika Genel Yerler
661-B62-04	YANGIN SÖNDÜRME DOLABAJ	Normal	Active	253.01	1.12.2001	0,02	Bil - Fabrika İhvan Kaynakları
642-B09-11	DOLAP MALZEME	Normal	Active	253.01	1.12.2001	0,02	Bil - PolisaJ Holid - Genel
643-B11-05	ETEJER SEHPAJ (ODAJ)	Normal	Active	253.01	1.12.2001	0,02	Bil - Dekor Üretim Yeri - Genel



Bu belge 5070 sayılı Elektronik İmza Kanunu çerçevesinde e-İmza ile imzalanmıştır.



ObjectID	Description	Tipi	Objekte	Account	Gr T/h	Değer	Gv Adı
652-B11-02	ETAJER SEHPA	Normal	Active	253.01	1.12.2001	0,02	Bil - Elektrik Elektronik Bakım Bölümü
631-B14-02	HESAP MAKİNASI	Normal	Active	253.01	1.12.2001	0,02	Bil - Eski İşletme - Maaş Hazırlama Yeri
211-B08-01	DOLAP EVRAK	Normal	Active	253.01	1.12.2001	0,02	Bil - Ar-Ge Bölümü
661-B08-05	DOLAP EVRAK	Normal	Active	253.01	1.12.2001	0,02	Bil - Fabrika Genel Yerler
669-B26-12	TELEFON TUŞLU	Normal	Active	253.01	1.12.2001	0,02	Bil - Fabrika İnsan Kaynakları
211-B11-02	ETAJER SEHPA	Normal	Active	253.01	1.12.2001	0,02	Bil - Ar-Ge Bölümü
653-B22-06	SANDALYE KOLTUK	Normal	Sold	253.01	1.12.2001	0,02	Bil - Mekanik Altyapı Bölümü
642-B26-02	TELEFON	Normal	Active	253.01	1.12.2001	0,02	Bil - Polisa/ Hold - Genel
253-1-367	50 X 100 KALIP	Normal	Active	253.01	1.12.2001	14506,79	Bil - Fabrika Genel Yerler
669-B26-20	TELEFON TUŞLU	Normal	Active	253.01	1.12.2001	0,02	Bil - Fabrika İnsan Kaynakları
661-B09-03	MUTFAK DOLABI	Normal	Active	253.01	1.12.2001	0,02	Bil - Fabrika Genel Yerler
651-B19-02	MASA	Normal	Active	253.01	1.12.2001	0,02	Bil - Mekanik Bakım Bölümü
669-B26-08	TELEFON TUŞLU	Normal	Active	253.01	1.12.2001	0,02	Bil - Fabrika İnsan Kaynakları
669-B26-47	TELEFON TUŞLU	Normal	Active	253.01	1.12.2001	0,02	Bil - Fabrika İnsan Kaynakları
642-B22-07	SANDALYE KOLTUK	Normal	Sold	253.01	1.12.2001	0,02	Bil - Polisa/ Hold - Genel
647-B22-03	SANDALYE KOLTUK	Normal	Sold	253.01	1.12.2001	0,02	Bil - Polisa/ Hold - Genel
661-B30-14	YANGIN SÖNDÜRME TÜRÜ 6 KG	Normal	Active	253.01	1.12.2001	0,02	Bil - Polisa/ Hold - Genel
652-B10-01	DOLAP SOYUNMA	Normal	Active	253.01	1.12.2001	0,02	Bil - Fabrika Genel Yerler
669-B26-35	TELEFON TUŞLU	Normal	Active	253.01	1.12.2001	0,02	Bil - Elektrik Elektronik Bakım Bölümü
631-B26-02	TELEFON	Normal	Active	253.01	1.12.2001	0,02	Bil - Elektrik İnsan Kaynakları
651-B26-01	TELEFON	Normal	Active	253.01	1.12.2001	0,02	Bil - Eski İşletme - Maaş Hazırlama Yeri
661-B30-24	YANGIN SÖNDÜRME TÜRÜ 6 KG	Normal	Active	253.01	1.12.2001	0,02	Bil - Mekanik Bakım Bölümü
642-B09-06	DOLAP MALZEME	Normal	Active	253.01	1.12.2001	0,02	Bil - Fabrika Genel Yerler
642-B19-03	MASA	Normal	Active	253.01	1.12.2001	0,02	Bil - Polisa/ Hold - Genel
643-B29-01	VANTILATÖR ( ODA )	Normal	Active	253.01	1.12.2001	0,02	Bil - Elektrik Üretim Yeri - Genel
211-B22-03	SANDALYE KOLTUK	Normal	Active	253.01	1.12.2001	0,02	Bil - Elektrik Elektronik Bakım Bölümü
653-B22-08	SANDALYE KOLTUK	Normal	Sold	253.01	1.12.2001	0,02	Bil - Ar-Ge Bölümü
631-B11-01	ETAJER SEHPA	Normal	Active	253.01	1.12.2001	0,02	Bil - Fabrika Genel Yerler
652-B11-01	ETAJER SEHPA	Normal	Active	253.01	1.12.2001	0,02	Bil - Eski İşletme - Maaş Hazırlama Yeri
253-1-379	SARILAMA HATTI	Normal	Active	253.01	1.12.2001	28708,68	Bil - Fabrika Genel Yerler
643-B09-01	DOLAP MALZEME (SALUDA)	Normal	Active	253.01	1.12.2001	0,02	Bil - Doktor Üretim Yeri - Genel
651-B15-02	ISITICI RADYATÖR	Normal	Active	253.01	1.12.2001	0,02	Bil - Mekanik Bakım Bölümü
253-1-374	45 X 45 KALIP	Normal	Active	253.01	1.12.2001	7253,4	Bil - Fabrika Genel Yerler
661-B30-50	YANGIN SÖNDÜRME 50 KG KÖPÜKLÜ	Normal	Active	253.01	1.12.2001	0,02	Bil - Fabrika Genel Yerler

Bu belge 5070 sayılı Elektronik İmza Kanunu çerçevesinde e-İmza ile imzalanmıştır.



Object Id	Description	Tipi	Objstate	Account	Gr Trh	Değeri	Gy Adı
643-867-01	DİL FOTOGRAF MAKİNASI DC 5330	Normal	Active	253.01	1.12.2001	0,02	Bil - Dekor Üretim Yeri - Genel
661-808-04	ÇAY KAZANI VE DÜNGİ	Normal	Active	253.01	1.12.2001	0,02	Bil - Fabrika Genel Yerler
641-819-01	MASA	Normal	Active	253.01	1.12.2001	0,02	Bil - Polisaj Holü - Kalite Ayırım Paketleme Yeri
652-819-04	MASA	Normal	Active	253.01	1.12.2001	0,02	Bil - Elektrik Elektronik Bölüm Bölümü
669-826-43	TELEFON TUŞLU	Normal	Active	253.01	1.12.2001	0,02	Bil - Fabrika İnsan Kaynakları
212-822-02	SANDALYE KOLTUK	Normal	Sold	253.01	1.12.2001	0,03	Bil - Proses Kontrol (1. Fabrika-estki)
642-811-01	ETAJER SEHPA	Normal	Active	253.01	1.12.2001	0,02	Bil - Polisaj Holü - Genel
253-4-3283	660*660 MİYE KADAR SİRLAMA HAFT	Normal	Active	253.01	1.12.2001	6129,63	Bil - Fabrika Genel Yerler
661-862-05	YANGIN SÖNDÜRME DOLABI	Normal	Active	253.01	1.12.2001	0,02	Bil - Fabrika İnsan Kaynakları
253-4-3293	400*400 MİYE KADAR SİRLAMA HAFT	Normal	Active	253.01	1.12.2001	6129,63	Bil - Fabrika Genel Yerler
653-822-03	SANDALYE KOLTUK	Normal	Sold	253.01	1.12.2001	0,02	Bil - Fabrika İnsan Kaynakları
661-862-20	YANGIN SÖNDÜRME DOLABI	Normal	Active	253.01	1.12.2001	0,02	Bil - Fabrika İnsan Kaynakları
643-823-01	SCANNER	Normal	Active	253.01	1.12.2001	0,02	Bil - Dekor Üretim Yeri - Genel
212-815-02	İSİTİCİ RADYATÖR	Normal	Active	253.01	1.12.2001	0,02	Bil - Proses Kontrol (1. Fabrika-estki)
642-811-02	ETAJER SEHPA	Normal	Active	253.01	1.12.2001	0,02	Bil - Polisaj Holü - Genel
631-819-02	MASA	Normal	Active	253.01	1.12.2001	0,02	Bil - Eski İşletme - Masce Hazırlama Yeri
642-819-02	MASA	Normal	Active	253.01	1.12.2001	0,02	Bil - Polisaj Holü - Genel
661-809-01	3 ÇEKMECELİ MALZEME DOLAB	Normal	Active	253.01	1.12.2001	0,02	Bil - Fabrika Genel Yerler
669-826-44	TELEFON TUŞLU	Normal	Active	253.01	1.12.2001	0,02	Bil - Fabrika İnsan Kaynakları
632-811-02	ETAJER SEHPA	Normal	Active	253.01	1.12.2001	0,02	Bil - Eski İşletme - Sekilendirme Yeri
642-822-02	SANDALYE KOLTUK	Normal	Sold	253.01	1.12.2001	0,02	Bil - Polisaj Holü - Genel
652-822-05	SANDALYE KOLTUK	Normal	Sold	253.01	1.12.2001	0,02	Bil - Elektrik Elektronik Bölüm Bölümü
643-831-01	YAZICI HP 840 C	Normal	Active	253.01	1.12.2001	0,02	Bil - Dekor Üretim Yeri - Genel
661-830-46	YANGIN SÖNDÜRME 6 KG HALUKARIBONLU	Normal	Active	253.01	1.12.2001	0,02	Bil - Fabrika Genel Yerler
643-862-02	YANGIN SÖNDÜRME DOLABI	Normal	Active	253.01	1.12.2001	0,02	Bil - Fabrika İnsan Kaynakları
643-822-08	SANDALYE KOLTUK (ODA)	Normal	Sold	253.01	1.12.2001	0,02	Bil - Dekor Üretim Yeri - Genel
653-822-02	SANDALYE KOLTUK	Normal	Sold	253.01	1.12.2001	0,02	Bil - Mühürlek Ardiye Bölümü
642-830-02	YANGIN TÜPÜ	Normal	Active	253.01	1.12.2001	0,02	Bil - Polisaj Holü - Genel
651-819-01	MASA	Normal	Active	253.01	1.12.2001	0,02	Bil - Makine Bakım Bölümü
631-809-01	DOLAP MALZEME	Normal	Active	253.01	1.12.2001	0,02	Bil - Eski İşletme - Masce Hazırlama Yeri
642-809-09	DOLAP MALZEME	Normal	Active	253.01	1.12.2001	0,02	Bil - Polisaj Holü - Genel
253-1-361	GRANIT KARELEME HAFTI	Normal	Active	253.01	1.12.2001	2848,83	Bil - Fabrika Genel Yerler
642-809-01	DOLAP MALZEME	Normal	Active	253.01	1.12.2001	0,02	Bil - Polisaj Holü - Genel
652-819-02	MASA	Normal	Active	253.01	1.12.2001	0,02	Bil - Elektrik Elektronik Bakım Bölümü
661-830-15	YANGIN SÖNDÜRME TÜPÜ 6 KG	Normal	Active	253.01	1.12.2001	0,02	Bil - Fabrika Genel Yerler

Bu belge 5070 sayılı Elektronik İmza Kanunu çerçevesinde e-İmza ile imzalanmıştır.



ObjectID	Description	Tipi	ObjState	Account	Gr T/h	Değeri	Gv Adı
651-B09-04	DOLAP MALZEME	Normal	Active	253.01	1.12.2001	0,02	Bil - Makine Bakım Bölümü
661-B08-08	DOLAP EVRAK	Normal	Active	253.01	1.12.2001	0,02	Bil - Fabrika Genel Yerler
652-B22-06	SANDALYE KOLTUK	Normal	Sold	253.01	1.12.2001	0,02	Bil - Elektrik Elektronik Bakım Bölümü
643-B22-09	SANDALYE KOLTUK ( ODA )	Normal	Sold	253.01	1.12.2001	0,02	Bil - Dekor Üretim Yeri - Genel
668-B26-28	TELEFON TUŞLU	Normal	Active	253.01	1.12.2001	0,02	Bil - Fabrika Hırsan Kaynakları
642-B11-07	ETAJER SEHPA	Normal	Active	253.01	1.12.2001	0,02	Bil - Polijaj Holü - Genel
661-B30-30	YANGIN SÖNDÜRME TÜPÜ 6 KG	Normal	Active	253.01	1.12.2001	0,02	Bil - Fabrika Genel Yerler
643-B22-04	SANDALYE KOLTUK (SAHADA)	Normal	Sold	253.01	1.12.2001	0,02	Bil - Dekor Üretim Yeri - Genel
669-B26-15	TELEFON TUŞLU	Normal	Active	253.01	1.12.2001	0,02	Bil - Fabrika Hırsan Kaynakları
642-B09-10	DOLAP MALZEME	Normal	Active	253.01	1.12.2001	0,02	Bil - Polijaj Holü - Genel
669-B26-24	TELEFON TUŞLU	Normal	Active	253.01	1.12.2001	0,02	Bil - Fabrika Hırsan Kaynakları
211-B22-02	SANDALYE KOLTUK	Normal	Sold	253.01	1.12.2001	0,02	Bil - Ar-Ge Bölümü
631-B14-01	HESAP MAKİNASI	Normal	Active	253.01	1.12.2001	0,02	Bil - Eski İşletme - Masse Hazırlama Yeri
643-B26-02	TELEFON ( ODA )	Normal	Active	253.01	1.12.2001	0,02	Bil - Dekor Üretim Yeri - Genel
642-B15-01	İSTİCİ RADYATÖR	Normal	Active	253.01	1.12.2001	0,02	Bil - Polijaj Holü - Genel
641-B09-01	DOLAP MALZEME	Normal	Active	253.01	1.12.2001	0,02	Bil - Polijaj Holü - Kalite Ayrım Paketlenme Yeri
652-B13-04	ETAJER SEHPA	Normal	Active	253.01	1.12.2001	0,02	Bil - Elektrik Elektronik Bakım Bölümü
651-B31-01	YAZICI CANON BJC 5500	Normal	Active	253.01	1.12.2001	0,02	Bil - Makine Bakım Bölümü
669-B26-06	TELEFON TUŞLU	Normal	Active	253.01	1.12.2001	0,02	Bil - Fabrika Hırsan Kaynakları
661-B62-07	YANGIN SÖNDÜRME DOLABI	Normal	Active	253.01	1.12.2001	0,02	Bil - Fabrika Hırsan Kaynakları
661-B30-27	YANGIN SÖNDÜRME TÜPÜ 6 KG	Normal	Active	253.01	1.12.2001	0,02	Bil - Fabrika Genel Yerler
641-B30-04	YANGIN TÜPÜ	Normal	Active	253.01	1.12.2001	0,02	Bil - Polijaj Holü - Kalite Ayrım Paketlenme Yeri
642-B11-03	ETAJER SEHPA	Normal	Active	253.01	1.12.2001	0,02	Bil - Polijaj Holü - Genel
642-B22-03	SANDALYE KOLTUK	Normal	Sold	253.01	1.12.2001	0,02	Bil - Polijaj Holü - Genel
642-B19-06	MASA	Normal	Active	253.01	1.12.2001	0,02	Bil - Polijaj Holü - Genel
643-B26-03	TELEFON (SAHADA)	Normal	Active	253.01	1.12.2001	0,02	Bil - Dekor Üretim Yeri - Genel
652-B22-02	SANDALYE KOLTUK	Normal	Sold	253.01	1.12.2001	0,02	Bil - Elektrik Elektronik Bakım Bölümü
661-B30-16	YANGIN SÖNDÜRME TÜPÜ 6 KG	Normal	Active	253.01	1.12.2001	0,02	Bil - Fabrika Genel Yerler
661-B10-01	SOYUNMA DOLABI 4 LU	Normal	Active	253.01	1.12.2001	0,02	Bil - Fabrika Genel Yerler
661-B62-09	YANGIN SÖNDÜRME DOLABI	Normal	Active	253.01	1.12.2001	0,02	Bil - Fabrika Hırsan Kaynakları
253-1-325	TOZ EMME PULSİJET ÜNİTELERİ	Normal	Active	253.01	1.12.2001	48623,41	Bil - Fabrika Genel Yerler
651-B08-02	DOLAP EVRAK	Normal	Active	253.01	1.12.2001	0,02	Bil - Makine Bakım Bölümü
643-B73-01	FLAŞ BELLEK 256 MIB	Normal	Active	253.01	1.12.2001	0,02	Bil - Dekor Üretim Yeri - Genel
631-B22-01	SANDALYE KOLTUK	Normal	Sold	253.01	1.12.2001	0,02	Bil - Eski İşletme - Masse Hazırlama Yeri



Bu belge 5070 sayılı Elektronik İmza Kanunu çerçevesinde e-İmza ile imzalanmıştır.



Object ID	Description	Tipi	Objekte	Account	Gr Trh	Değeri	Gv Adı
643-B08-03	DOLAP EVRAK (ODA)	Normal	Active	253.01	1.12.2001	0,02	Bil - Dekor Üretim Yeri - Genel
253-01-059	MASA	Normal	Active	253.01	1.12.2001	0,02	Bil - Makine Bakım Bölümü
661-B08-06	DOLAP EVRAK	Normal	Active	253.01	1.12.2001	0,02	Bil - Fabrika Genel Yeri
653-B08-02	DOLAP EVRAK	Normal	Active	253.01	1.12.2001	0,02	Bil - Mekanik Atölye Bölümü
661-B30-12	YANGIN SÖNDÜRME TÜPÜ 6 KG	Normal	Active	253.01	1.12.2001	0,02	Bil - Fabrika Genel Yeri
661-B30-34	YANGIN SÖNDÜRME TÜPÜ 50 KG TOZLU	Normal	Active	253.01	1.12.2001	0,02	Bil - Fabrika Genel Yeri
661-B62-22	YANGIN SÖNDÜRME DOLABI	Normal	Active	253.01	1.12.2001	0,02	Bil - Fabrika İnsan Kaynakları
632-B03-03	BİLGİSAYAR (LAPTOP) SAKMI	Normal	Active	253.01	1.12.2001	0,02	Bil - Fabrika Genel Yeri
253-1-362	8 SABİT KAPALI 400 LUK KABELLEM	Normal	Sold	253.01	1.12.2001	409192,30	Bil - Fabrika Genel Yeri
653-B10-01	SOYUNMA DOLABI TEKLİ	Normal	Active	253.01	1.12.2001	0,02	Bil - Mekanik Atölye Bölümü
641-B22-09	SANDALYE KOLTUK	Normal	Sold	253.01	1.12.2001	0,02	Bil - Polisaj Holü - Kalite Ayırım Paketleme Yeri
631-B08-01	DOLAP EVRAK HAZIRLAMA	Normal	Active	253.01	1.12.2001	0,02	Bil - Eski İşletme - Masce Hazırlama Yeri
648-B26-03	TELEFON (ODA)	Normal	Active	253.01	1.12.2001	0,02	Bil - Dekor Üretim Yeri - Genel
669-B26-14	TELEFON TUŞLU	Normal	Active	253.01	1.12.2001	0,02	Bil - Fabrika İnsan Kaynakları
661-B30-38	YANGIN SÖNDÜRME 50 KG KÖPÜKLÜ	Normal	Active	253.01	1.12.2001	0,02	Bil - Fabrika Genel Yeri
669-B26-30	TELEFON TUŞLU	Normal	Active	253.01	1.12.2001	0,02	Bil - Fabrika İnsan Kaynakları
641-B30-02	YANGIN TÜPÜ	Normal	Active	253.01	1.12.2001	0,02	Bil - Polisaj Holü - Kalite Ayırım Paketleme Yeri
661-B30-52	YANGIN SÖNDÜRME 50 KG KÖPÜKLÜ	Normal	Active	253.01	1.12.2001	0,02	Bil - Fabrika Genel Yeri
651-B73-01	FILAŞ BELLEK 256 MB	Normal	Active	253.01	1.12.2001	0,02	Bil - Makine Bakım Bölümü
669-B26-37	TELEFON TUŞLU	Normal	Active	253.01	1.12.2001	0,02	Bil - Fabrika İnsan Kaynakları
652-B08-02	DOLAP EVRAK	Normal	Active	253.01	1.12.2001	0,02	Bil - Elektrik Elektronik Bakım Bölümü
651-B19-01	MASA	Normal	Active	253.01	1.12.2001	0,02	Bil - Eski İşletme - Masce Hazırlama Yeri
661-B30-22	YANGIN SÖNDÜRME TÜPÜ 6 KG	Normal	Active	253.01	1.12.2001	0,02	Bil - Fabrika Genel Yeri
653-B09-02	DOLAP MALZEME	Normal	Active	253.01	1.12.2001	0,02	Bil - Fabrika Genel Yeri
661-B30-10	YANGIN SÖNDÜRME TÜPÜ 6 KG	Normal	Active	253.01	1.12.2001	0,02	Bil - Fabrika Genel Yeri
253-1-366	60 X 120 KALIP	Normal	Active	253.01	1.12.2001	13600,12	Bil - Fabrika Genel Yeri
651-B08-03	DOLAP EVRAK	Normal	Active	253.01	1.12.2001	0,02	Bil - Makine Bakım Bölümü
253-1-319	TOZ MAKİNE KONTAYNERLERİ	Normal	Active	253.01	1.12.2001	88853,49	Bil - Fabrika Genel Yeri
642-B22-09	SANDALYE KOLTUK	Normal	Sold	253.01	1.12.2001	0,02	Bil - Polisaj Holü - Genel
669-B26-10	TELEFON TUŞLU	Normal	Active	253.01	1.12.2001	0,02	Bil - Fabrika İnsan Kaynakları
651-B01-01	ASİTLİK	Normal	Active	253.01	1.12.2001	0,02	Bil - Makine Bakım Bölümü
661-B30-26	YANGIN SÖNDÜRME TÜPÜ 6 KG	Normal	Active	253.01	1.12.2001	0,02	Bil - Fabrika Genel Yeri
632-B08-02	DOLAP EVRAK PANO ODASI	Normal	Active	253.01	1.12.2001	0,02	Bil - Eski İşletme - Şekillendirme Yeri
212-B22-01	SANDALYE KOLTUK	Normal	Sold	253.01	1.12.2001	0,02	Bil - Proses Kontrolü (1. Fabrika-ekki)

Bu belge 5070 sayılı Elektronik İmza Kanunu gereğesinde e-İmza ile imzalanmıştır.



Object Id	Description	Tipi	ObjState	Account	Gr T/h	Değeri	Gy Adı
651-B09-01	DOLAP MALZEME	Normal	Active	253.01	1.12.2001	0,02	Bil - Makine Bakım Bölümü
642-B22-05	SANDALYE KOLTUK	Normal	Sold	253.01	1.12.2001	0,02	Bil - Polisaj Hali - Genel
641-B26-02	TELEFON	Normal	Active	253.01	1.12.2001	0,02	Bil - Polisaj Hali - Kalite Ayrım Paketlenme Yeri
633-B01-01	ASKILIK	Normal	Active	253.01	1.12.2001	0,02	Bil - Eski İşletme - Şekillendirme Yeri
643-B22-10	SANDALYE KOLTUK (SAHADAI)	Normal	Sold	253.01	1.12.2001	0,02	Bil - Dekor Üretim Yeri - Genel
253-1-309	PASLAMAÇ ÇAMUR KARIŞTIRICISI	Normal	Active	253.01	1.12.2001	120882,23	Bil - Fabrika Genel Yerler
651-B01-02	ASKILIK	Normal	Active	253.01	1.12.2001	0,02	Bil - Makine Bakım Bölümü
641-B22-01	SANDALYE KOLTUK	Normal	Sold	253.01	1.12.2001	0,02	Bil - Polisaj Hali - Kalite Ayrım Paketlenme Yeri
652-B11-05	ETAJER SEHPA	Normal	Active	253.01	1.12.2001	0,02	Bil - Elektrik Elektronik Bakım Bölümü
652-B11-03	ETAJER SEHPA	Normal	Active	253.01	1.12.2001	0,02	Bil - Elektrik Elektronik Bakım Bölümü
233-1-323	SİLO PLATFORMLARI ÇELİK KONSTR	Normal	Active	253.01	1.12.2001	12445,28	Bil - Fabrika Genel Yerler
211-B19-03	MASA	Normal	Active	253.01	1.12.2001	0,02	Bil - Ar-Ge Bölümü
212-B19-01	MASA	Normal	Active	253.01	1.12.2001	0,02	Bil - Proses Kontrol (1. Fabrika-est)
651-B22-05	SANDALYE KOLTUK	Normal	Sold	253.01	1.12.2001	0,02	Bil - Makine Bakım Bölümü
633-B09-01	MALZEME DOLABI (SAHADAI)	Normal	Active	253.01	1.12.2001	0,02	Bil - Eski İşletme - Şekillendirme Yeri
653-B09-01	DOLAP MALZEME	Normal	Active	253.01	1.12.2001	0,02	Bil - Fabrika Genel Yerler
641-B30-03	YANGIN TDPÜ	Normal	Active	253.01	1.12.2001	0,02	Bil - Polisaj Hali - Kalite Ayrım Paketlenme Yeri
211-B22-05	SANDALYE KOLTUK	Normal	Sold	253.01	1.12.2001	0,02	Bil - Ar-Ge Bölümü
669-B26-36	TELEFON TUŞLU	Normal	Active	253.01	1.12.2001	0,02	Bil - Fabrika İnsan Kaynakları
661-B09-02	MUTFAK DOLABI	Normal	Active	253.01	1.12.2001	0,02	Bil - Fabrika Genel Yerler
661-B30-58	YANGIN SÖNDÜRME 50 KG KÖPÜKLÜ	Normal	Active	253.01	1.12.2001	0,02	Bil - Fabrika Genel Yerler
642-B31-01	VAZICI HP 615 C	Normal	Active	253.01	1.12.2001	0,02	Bil - Polisaj Hali - Genel
652-B37-04	PENS AMPERMETRE	Normal	Active	253.01	1.12.2001	0,02	Bil - Elektrik Elektronik Bakım Bölümü
669-B26-05	TELEFON TUŞLU	Normal	Active	253.01	1.12.2001	0,02	Bil - Fabrika İnsan Kaynakları
651-B14-01	HESAP MAKİNASI	Normal	Active	253.01	1.12.2001	0,02	Bil - Elektrik Elektronik Bakım Bölümü
652-B10-02	DOLAP SOYUNMA	Normal	Active	253.01	1.12.2001	0,02	Bil - Elektrik Elektronik Bakım Bölümü
651-B22-03	SANDALYE KOLTUK	Normal	Sold	253.01	1.12.2001	0,02	Bil - Makine Bakım Bölümü
642-B09-04	DOLAP MALZEME	Normal	Active	253.01	1.12.2001	0,02	Bil - Polisaj Hali - Genel
669-B26-33	TELEFON TUŞLU	Normal	Active	253.01	1.12.2001	0,02	Bil - Fabrika İnsan Kaynakları
631-B26-01	TELEFON	Normal	Active	253.01	1.12.2001	0,02	Bil - Eski İşletme - Masajcı Hizmetleri Yeri
669-B26-16	TELEFON TUŞLU	Normal	Active	253.01	1.12.2001	0,02	Bil - Fabrika İnsan Kaynakları
661-B62-08	YANGIN SÖNDÜRME DOLABI	Normal	Active	253.01	1.12.2001	0,02	Bil - Fabrika İnsan Kaynakları
253-1-370	KARBELEME VE PAHLAMA MAKİNASI	Normal	Sold	253.01	1.12.2001	294317,74	Bil - Fabrika Genel Yerler

Bu belge 5070 sayılı Elektronik İmza Kanunu çerçevesinde e-İmza ile imzalanmıştır.



Object Id	Description	Tipi	Objektive	Account	Gr Trh	Değeri	Gy Adı
643-B22-06	SANDALYE KOLTUK (ODA)	Normal	Sold	253.01	1.13.2001	0,02	Bil - Dekor Üretim Yeri - Genel
661-B30-25	YANGIN SÖNDÜRME TÜRPU 6 KG	Normal	Active	253.01	1.12.2001	0,02	Bil - Fabrika Genel Yerler
643-B11-02	ETELER SEPİHA 3 ÇERMECELİ	Normal	Active	253.01	1.12.2001	0,02	Bil - Dekor Üretim Yeri - Genel
651-B11-01	ETALER SEPİHA	Normal	Active	253.01	1.12.2001	0,02	Bil - Makine Bakım Bölümü
211-1378-01	İMPACT TEST ÇİHAZI	Normal	Active	253.01	1.09.2001	4605,95	Bil - Ar-Ge Bölümü
633-080-01	YÜZEY FİRCALAMA MAKİNASI	Normal	Active	253.01	1.05.2001	39485,5	Bil - Eski İşletme - Piyama Yeri
211-010-01	DEKOR BAŞMA MAKİNASI (MANELEKBAŞKI)	Normal	Active	253.01	1.03.2001	161406,72	Bil - Ar-Ge Bölümü
643-161-04	KUMPAŞ 500 MM SÜNGÜLÜ	Normal	Active	253.01	1.12.2000	591,27	Bil - Dekor Üretim Yeri - Genel
213-B09-02	EYRAK DOLABI	Normal	Active	253.01	1.11.2000	2463,53	Bil - Yönetim Sistemleri Departmanı
213-B19-01	MASA	Normal	Active	253.01	1.11.2000	2463,53	Bil - Yönetim Sistemleri Departmanı
633-B30-01	YANGIN SÖN.CİHAZI (SAHADDA)	Normal	Active	253.01	1.11.2000	2463,53	Bil - Eski İşletme - Piyama Yeri
633-B31-01	YAZICI HP 610-C	Normal	Active	253.01	1.11.2000	2463,53	Bil - Eski İşletme - Piyama Yeri
213-B08-01	EYRAK DOLABI	Normal	Active	253.01	1.11.2000	2463,53	Bil - Yönetim Sistemleri Departmanı
633-B30-02	YANGIN SÖN.CİHAZI (SAHADDA)	Normal	Active	253.01	1.11.2000	2463,53	Bil - Eski İşletme - Piyama Yeri
213-B14-01	HESAP MAKİNASI	Normal	Active	253.01	1.11.2000	2463,53	Bil - Yönetim Sistemleri Departmanı
633-B30-03	YANGIN SÖN.CİHAZI (SAHADDA)	Normal	Active	253.01	1.11.2000	2463,53	Bil - Eski İşletme - Piyama Yeri
633-B30-05	YANGIN SÖN.CİHAZI (SAHADDA)	Normal	Active	253.01	1.11.2000	2463,53	Bil - Eski İşletme - Piyama Yeri
213-B31-01	YAZICI HP 710 C	Normal	Active	253.01	1.10.2000	9060,92	Bil - Yönetim Sistemleri Departmanı
213-871-01	PROJEKTÖR ALETİ	Normal	Active	253.01	1.10.2000	9060,92	Bil - Yönetim Sistemleri Departmanı
21-808-01	DOLAP EYRAK	Normal	Active	253.01	1.10.2000	9060,92	Bil - Teknoloji Müdürlüğü
21-803-01	BİLGİSAYAR ( LAPTOP ) FUJITSU AMILDO	Normal	Active	253.01	1.10.2000	9060,92	Bil - Teknoloji Müdürlüğü
213-B26-01	TELEFON	Normal	Active	253.01	1.10.2000	9060,92	Bil - Yönetim Sistemleri Departmanı
213-B22-02	SANDALYE KOLTUK	Normal	Sold	253.01	1.10.2000	9060,92	Bil - Yönetim Sistemleri Departmanı
213-865-01	KILIMA İG BEKO	Normal	Active	253.01	1.10.2000	9060,92	Bil - Yönetim Sistemleri Departmanı
213-881-01	EYRAK RPA1	Normal	Active	253.01	1.10.2000	9060,92	Bil - Yönetim Sistemleri Departmanı
213-824-01	SANDALYE KOLTUK	Normal	Sold	253.01	1.10.2000	9060,92	Bil - Yönetim Sistemleri Departmanı
213-835-01	YEDERLEME MAKİNASI	Normal	Active	253.01	1.10.2000	9060,92	Bil - Yönetim Sistemleri Departmanı
631-052-12	MİKSER 5 TONLUK	Normal	Active	253.01	1.10.2000	165460,25	Bil - Hammaddi Hazırlama Yeri
211-160-01	AYDINLATIMLI RENK BAKMA KABİNİ	Normal	Active	253.01	1.09.2000	1475,97	Bil - Ar-Ge Bölümü
632-054-01	TARTIM BAĞTIRI 1	Normal	Active	253.01	1.07.2000	21152,37	Bil - Eski İşletme - Saklılandırma Yeri
212-161-04	KUMPAŞ 500 LÜK SÜNGELİ	Normal	Active	253.01	1.07.2000	381,1	Bil - Proses Kontrol (1. Fabrika-esh)
253-4-1502	ACL ÇIKIŞ HATTI K.F.	Normal	Active	253.01	1.06.2000	661,35	Bil - Fabrika Genel Yerler
253-4-1183	90 DÖMÜS,RÜZLÜ TASIYICI KUR F	Normal	Active	253.01	1.06.2000	1281,89	Bil - Fabrika Genel Yerler
253-4-1452	MONTÖRLÜ MİRİİ KAPE K.F.	Normal	Active	253.01	1.06.2000	54,57	Bil - Fabrika Genel Yerler
253-4-1162	EBAT DEĞİŞTİRİKİ/PAZANLARI SETİ	Normal	Active	253.02	1.06.2000	230,55	Bil - Fabrika Genel Yerler
253-4-1382	FİRİNİ BOSALTIMA MAKİNASI BAĞLAN	Normal	Active	253.01	1.06.2000	963,19	Bil - Fabrika Genel Yerler



Bu belge 5070 sayılı Elektronik İmza Kanunu çerçevesinde e-İmza ile imzalanmıştır.



Objectid	Description	Tipi	Objstat	Account	Gr Tih	Değeri	Gy Adı
253-4-1212	KURUTUCU YÜKLEME GRUBU KUR FAR	Normal	Active	253.01	1.06.2000	1857,58	Bil - Fabrika Genel Yerler
253-4-1192	KURUTUCU VE KONYEYORLAR ARAŞI	Normal	Active	253.01	1.06.2000	340,7	Bil - Fabrika Genel Yerler
253-4-1482	ARABA YÜKLEME MANİVASI K.F.	Normal	Active	253.01	1.06.2000	1958,06	Bil - Fabrika Genel Yerler
253-4-1102	PRES 2500 TON KUR FARKI	Normal	Active	253.01	1.06.2000	20213,47	Bil - Fabrika Genel Yerler
253-4-1312	FİRINA İKİNCİ HAREKET SİSTEMİ	Normal	Active	253.01	1.06.2000	803,34	Bil - Fabrika Genel Yerler
253-4-1392	TEK KANALLI FİRİN YÜKLEME GRUB	Normal	Active	253.01	1.06.2000	1545,71	Bil - Fabrika Genel Yerler
253-4-1112	STOKLAMA ÜNİTESİ KUR FARKI	Normal	Active	253.01	1.06.2000	696,99	Bil - Fabrika Genel Yerler
253-4-1222	YATAK KURUT.TUM ENERJİMANLARI KU	Normal	Active	253.01	1.06.2000	14508,93	Bil - Fabrika Genel Yerler
253-4-1202	KURUTUCULAR ARAŞI TASIMA HAATTI	Normal	Active	253.01	1.06.2000	486,31	Bil - Fabrika Genel Yerler
253-4-1412	FİRİN PAK.FİRİN HIZ KONTROL SI	Normal	Active	253.01	1.06.2000	885,33	Bil - Fabrika Genel Yerler
253-4-2012	20 KAF.A. YAKI POLİSAL MAKİNASI	Normal	Sold	253.01	1.06.2000	32642,35	Bil - Fabrika Genel Yerler
253-4-3292	400*400 MVE KADAR SIRAAMA HAATT	Normal	Active	253.01	1.06.2000	64529,4	Bil - Fabrika Genel Yerler
253-4-1152	ROTOYIV UST.ALT KALUP TEMİZLE	Normal	Active	253.01	1.06.2000	390,46	Bil - Fabrika Genel Yerler
253-4-2362	ÇOK SİST.GRANUL YÜK.MAK. KUR F	Normal	Active	253.01	1.06.2000	4193,15	Bil - Fabrika Genel Yerler
253-4-1302	OTOM.ARAABA HAREKET SİSTEMİ KU	Normal	Active	253.01	1.06.2000	1930,08	Bil - Fabrika Genel Yerler
253-4-1342	İKİLİ OTO.ARAABA DEĞİŞTİRME TRA	Normal	Active	253.01	1.06.2000	678,07	Bil - Fabrika Genel Yerler
253-4-1442	20 KVA JENERATOR GRUBU K.F.	Normal	Active	253.01	1.06.2000	356,56	Bil - Fabrika Genel Yerler
253-4-1042	OTOMAT TEA TART. ÜNİTESİ 12 ÇIK	Normal	Active	253.01	1.06.2000	1779,82	Bil - Fabrika Genel Yerler
253-4-1292	RULUDU STOK ARABASİ KUR FARKI	Normal	Active	253.01	1.06.2000	1973,36	Bil - Fabrika Genel Yerler
253-4-1402	F1-NH-1 TPI TEK KANALLI FİRİN	Normal	Active	253.01	1.06.2000	47628,81	Bil - Fabrika Genel Yerler
253-4-2282	DEĞİRMEN LASTİK KAP K.F.	Normal	Active	253.01	1.06.2000	6534,78	Bil - Fabrika Genel Yerler
253-4-1982	4 DEN B E BAĞLANTI BANCOR K.F.	Normal	Active	253.01	1.06.2000	214,16	Bil - Fabrika Genel Yerler
253-4-1172	ALT KALUP MANİT.BAĞ. ERİPANIAMA	Normal	Active	253.01	1.06.2000	94,31	Bil - Fabrika Genel Yerler
253-4-2092	3 GÖZLÜ 400/400 KAL K.F.	Normal	Active	253.01	1.06.2000	2008,17	Bil - Fabrika Genel Yerler
253-4-1422	MİKROPROSESÖRLÜ FİRİN SİÇANLIK	Normal	Active	253.01	1.06.2000	593,97	Bil - Fabrika Genel Yerler
253-4-1262	RULUDU YÜKLEME ARABASİ KUR FAR	Normal	Active	253.01	1.06.2000	1958,06	Bil - Fabrika Genel Yerler
253-4-1082	ELEKTROMEKANİK VİBRASYONLU BOS	Normal	Active	253.01	1.06.2000	461,04	Bil - Fabrika Genel Yerler
253-4-1772	ÇİFT YÜKLEME MANİVASI K.F.	Normal	Active	253.01	1.06.2000	10371,76	Bil - Fabrika Genel Yerler
253-4-2082	4 GÖZLÜ 300/300 KAL K.F.	Normal	Active	253.01	1.06.2000	2008,17	Bil - Fabrika Genel Yerler
253-4-1352	TRANSFER ARABALARI ELEKTROKIR	Normal	Active	253.01	1.06.2000	125,27	Bil - Fabrika Genel Yerler
253-4-1232	3 ELEVATORLU KURUTUCU BOSALTIMA	Normal	Active	253.01	1.06.2000	2044,01	Bil - Fabrika Genel Yerler
253-4-1362	70 M.ELEKT.BESL.KABLOSU KUR FA	Normal	Active	253.01	1.06.2000	238,34	Bil - Fabrika Genel Yerler
253-4-2352	ARABA DURAKLARI K.F.	Normal	Active	253.01	1.06.2000	387,32	Bil - Fabrika Genel Yerler
253-4-2022	20 DEN KARELEMVE BAĞLANDI BAN	Normal	Active	253.01	1.06.2000	214,16	Bil - Fabrika Genel Yerler
253-4-1142	PRES ON-ARKA.TOZ EMME SİSTEMİ	Normal	Active	253.01	1.06.2000	46,03	Bil - Fabrika Genel Yerler
253-4-1062	PRESLER İÇİN GRANUL DAĞITICI K	Normal	Active	253.01	1.06.2000	149,35	Bil - Fabrika Genel Yerler

Bu belge 5070 sayılı Elektronik İmza Kanunu çerçevesinde e-İmza ile imzalanmıştır.



Objectid	Description	Tipi	ObjState	Account	Gr T/h	Değeri	Gy Adı
253-4-1322	TRAMSLATORLU ARABA DEĞİSTİRME	Normal	Active	253.01	1.06.2000	993,5	Bil - Fabrika Genel Yerler
253-4-1492	OTOMATİK DEVIYATOR K.F.	Normal	Active	253.01	1.06.2000	45,61	Bil - Fabrika Genel Yerler
253-4-1332	OTOMATİK ARABA DEĞİSTİRME TRAM	Normal	Active	253.01	1.06.2000	634,36	Bil - Fabrika Genel Yerler
253-4-1762	GRANUL HAZIRLAMA ÜNİTESİ KUR F	Normal	Active	253.01	1.06.2000	23843,71	Bil - Fabrika Genel Yerler
253-4-2332	KALIP ANA SİLİNDİRİ K.F.	Normal	Active	253.01	1.06.2000	193,3	Bil - Fabrika Genel Yerler
253-4-1092	SİLİNDİRİK KARİSTRİCİ KUR FAR	Normal	Active	253.01	1.06.2000	427,35	Bil - Fabrika Genel Yerler
253-4-1372	ARABA BOSALTIMA MAKİNASI İKİ K	Normal	Active	253.01	1.06.2000	1885,44	Bil - Fabrika Genel Yerler
253-4-1952	POLİSAJ MAK.BİSELEME ÜNİTESİ K	Normal	Sold	253.01	1.06.2000	685,28	Bil - Fabrika Genel Yerler
253-4-1132	OTMAKALIP KİTİTL.CÖZME VE KALD	Normal	Active	253.01	1.06.2000	494,85	Bil - Fabrika Genel Yerler
253-4-1432	FİRİN PAN.TEKİL KULLANIMCILAR	Normal	Active	253.01	1.06.2000	372,19	Bil - Fabrika Genel Yerler
253-4-2002	8 DEN 20 YE BAĞL.BANDON K.F.	Normal	Active	253.01	1.06.2000	214,16	Bil - Fabrika Genel Yerler
253-4-3282	660*660 MİYE KADAR SİRLAMA HATT	Normal	Active	253.01	1.06.2000	64529,4	Bil - Fabrika Genel Yerler
253-4-1462	FİRİN BOSALTIMA GRUBU K.F.	Normal	Active	253.01	1.06.2000	1311,54	Bil - Fabrika Genel Yerler
253-4-1472	FİRİN YÜKLEME ARABASI BAĞLANDI	Normal	Active	253.01	1.06.2000	1190,84	Bil - Fabrika Genel Yerler
253-4-1072	GRANUL BESEL.ARBASI 600*600 K	Normal	Active	253.01	1.06.2000	476,76	Bil - Fabrika Genel Yerler
253-4-1122	PRESLE.PANİO BAĞLANTI KABLOLARI	Normal	Active	253.01	1.06.2000	52,55	Bil - Fabrika Genel Yerler
253-4-1962	BAĞLANTI BANDI K.F.	Normal	Active	253.01	1.06.2000	214,16	Bil - Fabrika Genel Yerler
253-4-1992	8 KAT.F.YARI POLİSAJ MAKİNASI	Normal	Sold	253.01	1.06.2000	21416,33	Bil - Fabrika Genel Yerler
631-048-02	KIRICI (MERDANELİ) 2 NOLU	Normal	Active	253.01	1.05.2000	9078,52	Bil - Hammade Hazırlama Yeri
632-053-37	SİLD 700 KG.LIK	Normal	Active	253.01	1.05.2000	30261,72	Bil - Eski İşletme - Şekillendirme Yeri
632-045-05	TOZ EMME PULSİFİT ÜNİTELERİ	Normal	Active	253.01	1.05.2000	108971,53	Bil - Eski İşletme - Şekillendirme Yeri
631-126-01	HİDROFOR	Normal	Active	253.01	1.05.2000	42366,41	Bil - Fabrika Genel Yerler
642-089-01	FİLTRE PRES.EBATLAMA.ARITMA	Normal	Active	253.01	1.05.2000	445754,33	Bil - Eski İşletme - Ebatlama Yeri
632-011-01	60 X 120 MİRRÖR KOMPLE KALIP	Normal	Active	253.01	1.05.2000	20633,5	Bil - Eski İşletme - Şekillendirme Yeri
632-054-12	TARTIMA BANTI WB 12	Normal	Active	253.01	1.05.2000	28749,64	Bil - Hammade Hazırlama Yeri
632-045-04	TOZ MAKALİ KOMPLEYERLERİ	Normal	Active	253.01	1.05.2000	182626,7	Bil - Eski İşletme - Şekillendirme Yeri
632-054-07	TARTIMA BANTI WB 7	Normal	Active	253.01	1.05.2000	42366,41	Bil - Eski İşletme - Şekillendirme Yeri
633-156-03	FİKSATİF KABİNE (SOLUBLE SALT HATTI (QW)	Normal	Active	253.01	1.05.2000	5447,11	Bil - Eski İşletme - Şişama Yeri
643-120-01	SİCOR MAKİNASI	Normal	Active	253.01	1.05.2000	238066,4	Bil - Dekor Üretim Yeri - Genel
643-161-01	150 MAMUL KUMPAS	Normal	Active	253.01	1.05.2000	2768,95	Bil - Dekor Üretim Yeri - Genel
632-060-01	KURUTUCU EYA YATAY	Normal	Active	253.01	1.05.2000	22696,29	Bil - Eski İşletme - Şekillendirme Yeri
631-054-02	GRANUL TARTIMA BANTI	Normal	Active	253.01	1.05.2000	112045,7	Bil - Fabrika Genel Yerler
632-053-28	SİLD 700 KG.LIK	Normal	Active	253.01	1.05.2000	2735,55	Bil - Eski İşletme - Şekillendirme Yeri
632-010-01	50 X 100 MİRRÖR KOMPLE KALIP MASAFAİ	Normal	Active	253.01	1.05.2000	22009,06	Bil - Eski İşletme - Şekillendirme Yeri
632-053-09	SİLD 3 TONLUK	Normal	Active	253.01	1.05.2000	119514,88	Bil - Eski İşletme - Şekillendirme Yeri
631-046-01	KANTAR 25 TONLUK (BEŞİĞERİ)	Normal	Active	253.01	1.05.2000	22896,29	Bil - Hammade Hazırlama Yeri



Bu belge 5070 sayılı Elektronik İmza Kanunu çerçevesinde e-İmza ile imzalanmıştır.



Objectid	Description	Tipi	Objekte	Account	Gr Trh	Değeri	Gy Adı
632-054-09	TARTIM BANTI WB 9	Normal	Active	253.01	1.05.2000	29051,25	Bil - Eski İletme - Şekillendirme Yeri
642-104-02	POLİSAJ B KAFALI ÜNLİ 2 POL-3	Normal	Sold	253.01	1.05.2000	379030,59	Bil - Polisaj Holü - Genel
631-052-14	MİKSER 5 TONLUK	Normal	Active	253.01	1.05.2000	132940,82	Bil - Hammade Hazırlama Yeri
632-053-08	SİLO 3 TONLUK	Normal	Active	253.01	1.05.2000	148736,37	Bil - Eski İletme - Şekillendirme Yeri
642-107-01	WAKSLAMA (İNTESE) POL-3	Normal	Sold	253.01	1.05.2000	60196,05	Bil - Polisaj Holü - Genel
633-153-01	DK KURUTUCU (SOLUBLE SALT HATTI İÇİN)	Normal	Active	253.01	1.05.2000	15887,4	Bil - Eski İletme - Sifama Yeri
632-053-05	SİLO 3 TONLUK	Normal	Active	253.01	1.05.2000	222423,66	Bil - Eski İletme - Şekillendirme Yeri
631-040-03	CALASKAL	Normal	Active	253.01	1.05.2000	5447,11	Bil - Eski İletme - Masse Hazırlama Yeri
643-163-03	500 MAMUL KUMPAŞ	Normal	Active	253.01	1.05.2000	2080,49	Bil - Dekor Üretim Yeri - Genel
632-054-11	TARTIM BANTI WB 11	Normal	Active	253.01	1.05.2000	9729,83	Bil - Hammade Hazırlama Yeri
632-003-07	33 X 33 BÜYÜK ÇEKME KOMPLE KALIP	Normal	Active	253.01	1.05.2000	11004,53	Bil - Eski İletme - Şekillendirme Yeri
642-104-01	POLİSAJ B KAFALI ÜNLİ 1 POL-3	Normal	Sold	253.01	1.05.2000	307789,39	Bil - Polisaj Holü - Genel
253-1-324	ÇELİK KONSTRUKSYON PLATFORMLA	Normal	Active	253.01	1.05.2000	65019,8	Bil - Fabrika Genel Yerler
253-01-363	GREENPOLISH MAKİNASI	Normal	Active	253.01	1.05.2000	779847,22	Bil - Eski İletme - Pigieme Yeri
632-045-06	TOZ TOPLAMA VE YENDEN DEG. SIS	Normal	Active	253.01	1.05.2000	280842,18	Bil - Eski İletme - Şekillendirme Yeri
651-124-01	DOĞALGAZ İSTASYONU 4/2 BAR 1600 M <sup>2</sup> /H	Normal	Active	253.01	1.05.2000	287486,36	Bil - Fabrika Genel Yerler
633-155-02	ROTARY PRINT SCREEN (SOLUBLE SALT HATTI İÇİN)	Normal	Active	253.01	1.05.2000	9078,52	Bil - Eski İletme - Sifama Yeri
631-054-01	GRANÜL TARTIM BANTI	Normal	Active	253.01	1.05.2000	87544,65	Bil - Fabrika Genel Yerler
631-042-10	DEĞİRMEN (BOYA DEĞİRMENİ (1TON)	Normal	Active	253.01	1.05.2000	354027,73	Bil - Eski İletme - Masse Hazırlama Yeri
633-155-01	ROTARY PRINT SCREEN (SOLUBLE SALT HATTI İÇİN)	Normal	Active	253.01	1.05.2000	9078,52	Bil - Eski İletme - Sifama Yeri
633-156-02	FİKSATİF KABİLİ (SOLUBLE SALT HATTI İÇİN)	Normal	Active	253.01	1.05.2000	6460,89	Bil - Eski İletme - Sifama Yeri
632-053-25	SİLO 700 KG.LUK	Normal	Active	253.01	1.05.2000	31774,81	Bil - Eski İletme - Şekillendirme Yeri
632-053-16	SİLO 300 KG.LUK	Normal	Active	253.01	1.05.2000	91349,94	Bil - Eski İletme - Şekillendirme Yeri
631-042-09	DEĞİRMEN (BOYA DEĞİRMENİ (3 TON )	Normal	Active	253.01	1.05.2000	567015,87	Bil - Eski İletme - Masse Hazırlama Yeri
632-053-18	SİLO 3 TONLUK	Normal	Active	253.01	1.05.2000	6427,16	Bil - Eski İletme - Şekillendirme Yeri
640-084-01	ŞEKLİLEME	Normal	Active	253.01	1.05.2000	105530,13	Bil - Eski İletme - Kalite Ayırma Yeri
632-053-17	SİLO 5 TONLUK	Normal	Active	253.01	1.05.2000	249062,09	Bil - Eski İletme - Şekillendirme Yeri
632-053-03	SİLO (PUDRA SİLOSU)	Normal	Active	253.01	1.05.2000	65298,21	Bil - Eski İletme - Şekillendirme Yeri
632-007-02	46 X 46 ENTERİNG KOMPLE KALIP	Normal	Active	253.01	1.05.2000	29505,18	Bil - Eski İletme - Şekillendirme Yeri
631-052-13	MİKSER 5 TONLUK	Normal	Active	253.01	1.05.2000	11004,53	Bil - Eski İletme - Şekillendirme Yeri
632-054-08	TARTIM BANTI WB 8	Normal	Active	253.01	1.05.2000	42831,44	Bil - Hammade Hazırlama Yeri
632-008-01	60 X 60 MİKROKOMPLE KALIP	Normal	Active	253.01	1.05.2000	1248,3	Bil - Eski İletme - Şekillendirme Yeri
632-054-10	TARTIM BANTI WB 10	Normal	Active	253.01	1.05.2000	6657,58	Bil - Eski İletme - Şekillendirme Yeri



Bu belge 5070 sayılı Elektronik İmza Kanunu çerçevesinde e-İmza ile imzalanmıştır.



Object Id	Description	Tipi	Objektive	Account	Gr Tth	Değer	Gy Adı
253-4-13672	50 X 100 MİKROÖR KOMPLE KALIP	Normal	Active	253.01	1.05.2000	48273,49	Bil - Fabrika Genel Yerler
631-049-01	KIRICI (YIKAMA ELEMİ TESİSİ) 4 NOLU	Normal	Active	253.01	1.05.2000	99863,68	Bil - Hammaddde Hazırlama Yeri
632-053-21	SİLO 500 KG LUK	Normal	Active	253.01	1.05.2000	48418,76	Bil - Eski İşletme - Şekillendirme Yeri
631-048-01	KIRICI (GENEL) 1 NOLU	Normal	Sold	253.01	1.05.2000	9078,52	Bil - Hammaddde Hazırlama Yeri
642-093-01	İSTİTICI AÇIK ALEVLEBAYLAMA ARITMA	Normal	Active	253.01	1.05.2000	436709,77	Bil - Eski İşletme - Ebatlama Yeri
632-053-04	SİLO 3 TONLUK	Normal	Active	253.01	1.05.2000	272355,5	Bil - Eski İşletme - Şekillendirme Yeri
632-293-04	CELİK KONSTRUKSYON PLATFORMU	Normal	Active	253.01	1.05.2000	59488,11	Bil - Eski İşletme - Şekillendirme Yeri
642-092-01	HAVA DEPOLAMA TANKI POL. ARITMA	Normal	Active	253.01	1.01.2000	3391,21	Bil - Polisa) Holü - Genel
253-4-1391	TEK KANALLI FIRIN YÜKLEME GRUB	Normal	Active	253.01	1.12.1999	9237,99	Bil - Fabrika Genel Yerler
253-4-1421	MİKROPROSESÖRÜ FIRIN SIKAKLIK	Normal	Active	253.01	1.12.1999	3549,86	Bil - Fabrika Genel Yerler
253-4-1491	OTOMATİK DEVİYÖR K.F.	Normal	Active	253.01	1.12.1999	2726	Bil - Fabrika Genel Yerler
253-4-1951	POLİSAL MAK.BİSELEME ÜNİTESİ K	Normal	Sold	253.01	1.12.1999	3320,08	Bil - Fabrika Genel Yerler
253-4-1471	FIRIN YÜKLEME ARABASI BAĞLANDI	Normal	Active	253.01	1.12.1999	7117,08	Bil - Fabrika Genel Yerler
253-4-1961	BAĞLANTI BANDI K.F.	Normal	Active	253.01	1.12.1999	1037,57	Bil - Fabrika Genel Yerler
253-4-1501	AÇIK ÇIKIŞ HATTI K.F.	Normal	Active	253.01	1.12.1999	3952,56	Bil - Fabrika Genel Yerler
253-4-1321	TRANSLATÖRLÜ ARABA DEĞİŞTİRME	Normal	Active	253.01	1.12.1999	5837,7	Bil - Fabrika Genel Yerler
253-4-1171	ALT KALIP MAMET.BAG.EKİPMANILA	Normal	Active	253.01	1.12.1999	563,64	Bil - Fabrika Genel Yerler
253-4-1481	ARABA YÜKLEME MAKİNASI K.F.	Normal	Active	253.01	1.12.1999	11702,4	Bil - Fabrika Genel Yerler
253-4-2281	DEĞİRMEN LASTİK KAP K.F.	Normal	Active	253.01	1.12.1999	44611,54	Bil - Fabrika Genel Yerler
253-4-1411	FIRIN PAZ.FIRIN HIZ KONTROL.SI	Normal	Active	253.01	1.12.1999	5291,11	Bil - Fabrika Genel Yerler
253-4-1321	PRESLE.PANO BAĞLANTI KATÇOLARI	Normal	Active	253.01	1.12.1999	314,08	Bil - Fabrika Genel Yerler
253-4-1301	OTOM.ARABA HAREKET SİSTEMİ KU	Normal	Active	253.01	1.12.1999	11415,62	Bil - Fabrika Genel Yerler
253-4-1061	PRESLER İÇİN GRANUL DAĞITICI K	Normal	Active	253.01	1.12.1999	892,6	Bil - Fabrika Genel Yerler
253-4-1161	EBAT DEĞİŞTİR.EKİPMANLARI SETİ	Normal	Active	253.01	1.12.1999	1377,9	Bil - Fabrika Genel Yerler
253-4-1041	OTOMATİ.TEA YAKTI. ÜNİTESİ 12 ÇIK	Normal	Active	253.01	1.12.1999	10637,16	Bil - Fabrika Genel Yerler
253-4-1761	GRANULU HAZIRLAMA ÜNİTESİ KUR.F	Normal	Active	253.01	1.12.1999	134146,69	Bil - Fabrika Genel Yerler
253-4-1221	YATAY KURLU.TUM ENİPMANLARI KU	Normal	Active	253.01	1.12.1999	86713,06	Bil - Fabrika Genel Yerler
253-4-1991	8 KAPA.YARI POLİSAL MAKİNASI	Normal	Sold	253.01	1.12.1999	109758,54	Bil - Fabrika Genel Yerler
253-4-1211	KURUTUCU YÜKLEME GİBUBU KUR.FAR	Normal	Active	253.01	1.12.1999	11101,9	Bil - Fabrika Genel Yerler
253-4-1191	KURUTUCU VE KONYEYÖRLER ARASI	Normal	Active	253.01	1.12.1999	2036,19	Bil - Fabrika Genel Yerler
253-4-2351	ARABA DURAKLARI K.F.	Normal	Active	253.01	1.12.1999	2314,82	Bil - Fabrika Genel Yerler
253-4-1311	PERİNA İKİNCİ HAREKET SİSTEMİ	Normal	Active	253.01	1.12.1999	4801,2	Bil - Fabrika Genel Yerler
253-4-1141	PRES ÖN-ARKA.TÖZ EKİME SİSTEMİ	Normal	Active	253.01	1.12.1999	275,08	Bil - Fabrika Genel Yerler
253-4-1371	ARABA BÖSALITMA MAKİNASI (10) K	Normal	Active	253.01	1.12.1999	11256,46	Bil - Fabrika Genel Yerler
253-4-1331	OTOMATİK ARABA DEĞİŞTİRME TRAN	Normal	Active	253.01	1.12.1999	3791,26	Bil - Fabrika Genel Yerler
253-4-2331	KALIP ANA SİLİNDİRİ K.F.	Normal	Active	253.01	1.12.1999	1159,28	Bil - Fabrika Genel Yerler

Bu belge 5070 sayılı Elektronik İmza Kanunu çerçevesinde e-İmza ile imzalanmıştır.



Object Id	Description	Tipi	ObjDate	Account	Gr Th	Değer	Gy Adı
632-045-09	TOZ EMME MAK.BORU TESİSATI	Normal	Active	253.01	1.12.1999	18170,93	Bil - Eski İşletme - Şekillendirme Yeri
253-4-1201	KURUTUCULAR ARASI TASIMA HATTI	Normal	Active	253.01	1.12.1999	2906,46	Bil - Fabrika Genel Yerler
253-4-1401	F1-NH-1 TİPİ TEK KANALI FIRIN	Normal	Active	253.01	1.12.1999	<b>284654,95</b>	Bil - Fabrika Genel Yerler
253-4-1071	GRANUL BESE.ARBASI 600*600 K	Normal	Active	253.01	1.12.1999	2849,39	Bil - Fabrika Genel Yerler
253-4-1231	3 ELEVATORLU KURUTUCU BOSALTIMA	Normal	Active	253.01	1.12.1999	12216,06	Bil - Fabrika Genel Yerler
642-161-04	1000 MİMLİK KUMPAŞ	Normal	Active	253.01	1.12.1999	345,21	Bil - Polisaj Hoflu - Genel
253-4-1771	CİFT YÜKLEM MAKİNASI K.F.	Normal	Active	253.01	1.12.1999	53636,48	Bil - Fabrika Genel Yerler
253-4-1381	FIRIN BOSALTIMA MAKİNASI BAĞLAN	Normal	Active	253.01	1.12.1999	5756,55	Bil - Fabrika Genel Yerler
253-4-1091	SİLİNDİRİK KARİSTİRCİ KUR FAR	Normal	Active	253.01	1.12.1999	2554,1	Bil - Fabrika Genel Yerler
253-4-1981	4 DEN 8 E BAĞLANTI BANDI K.F.	Normal	Active	253.01	1.12.1999	1037,57	Bil - Fabrika Genel Yerler
253-4-1451	MONİTORLU MİNİ KAMF K.F.	Normal	Active	253.01	1.12.1999	326,13	Bil - Fabrika Genel Yerler
253-4-1351	ROTOTİV UST-KALT KALUPLA TEMİZLE	Normal	Active	253.01	1.12.1999	2333,6	Bil - Fabrika Genel Yerler
253-4-2361	COK İST.GRANUL YUK.MAK. KUR F	Normal	Active	253.01	1.12.1999	23591,01	Bil - Fabrika Genel Yerler
253-4-1341	İKİLİ OTOMARABA DEĞİŞTİRME TRA	Normal	Active	253.01	1.12.1999	4052,52	Bil - Fabrika Genel Yerler
253-4-1441	20 KVA JENERATOR GRUBU K.F.	Normal	Active	253.01	1.12.1999	2190,74	Bil - Fabrika Genel Yerler
253-4-1101	PRES.2500 TON KUR FARKI	Normal	Active	253.01	1.12.1999	120794,41	Bil - Fabrika Genel Yerler
253-4-2001	8 DEN 20 YE BAĞL.BANDI K.F.	Normal	Sold	253.01	1.12.1999	1037,57	Bil - Fabrika Genel Yerler
253-4-3291	400*400 MME KADAR SİRLAMA HATT	Normal	Active	253.01	1.12.1999	39671,7	Bil - Fabrika Genel Yerler
253-4-1111	STOKLAMA ÜNİTESİ KUR FARKI	Normal	Active	253.01	1.12.1999	4165,6	Bil - Fabrika Genel Yerler
253-4-1461	FIRIN BOSALTIMA GRUBU K.F.	Normal	Active	253.01	1.12.1999	7838,47	Bil - Fabrika Genel Yerler
253-4-1261	RULOLU YÜKLEM ARABASI KUR FAR	Normal	Active	253.01	1.12.1999	11702,4	Bil - Fabrika Genel Yerler
253-4-1291	RULOLU STOK ARABASI KUR FARKI	Normal	Active	253.01	1.12.1999	11793,86	Bil - Fabrika Genel Yerler
253-4-1361	70 M.ELEKT.BESL.KABLOSU KUR FA	Normal	Active	253.01	1.12.1999	1423,27	Bil - Fabrika Genel Yerler
253-4-1161	90 DONUS.RULOLU TASIYICI KUR F	Normal	Active	253.01	1.12.1999	7661,22	Bil - Fabrika Genel Yerler
253-4-1061	ELEKTROMEKANİK VİBRASYONLU BOS	Normal	Active	253.01	1.12.1999	2755,45	Bil - Fabrika Genel Yerler
253-4-2071	20 DEN KARELEMETE BAĞLAMDAN BAN	Normal	Active	253.01	1.12.1999	1037,57	Bil - Fabrika Genel Yerler
253-4-1431	FIRIN PAK. TEKLİ KULLANICILAR	Normal	Active	253.01	1.12.1999	2224,42	Bil - Fabrika Genel Yerler
253-4-3281	660*660 DİYE KADAR SİRLAMA HATT	Normal	Active	253.01	1.12.1999	39671,7	Bil - Fabrika Genel Yerler
253-4-2091	3 GÖZLÜ 400/400 KAL K.F.	Normal	Active	253.01	1.12.1999	<b>12626,52</b>	Bil - Fabrika Genel Yerler
253-4-1131	OTAKALIP KİTLİ ÇÖZME VE KALD	Normal	Active	253.01	1.12.1999	2957,5	Bil - Fabrika Genel Yerler
253-4-2011	20 KAFAYARI POLUSAJ MAKİNASI	Normal	Active	253.01	1.12.1999	158146,68	Bil - Fabrika Genel Yerler
253-4-2081	4 GÖZLÜ 300X300 KAL K.F.	Normal	Active	253.01	1.12.1999	12626,52	Bil - Fabrika Genel Yerler
253-4-1351	TRANSFER ARABALARI ELEKTRONİK	Normal	Active	253.01	1.12.1999	748,58	Bil - Fabrika Genel Yerler
632-M11-01	MANVETİK PLATE	Normal	Active	253.01	1.11.1999	1315,43	Bil - Eski İşletme - Şekillendirme Yeri
631-053-05	MİKSER 20 TONLUK	Normal	Active	253.01	1.11.1999	7799,59	Bil - Hammade Hazırlama Yeri



Bu belge 5070 sayılı Elektronik İmza Kanunu çerçevesinde e-İmza ile imzalanmıştır.



Object Id	Description	Tipi	Objekte	Account	Gr T/lt	Değer	Gv Adı
633-208-04	ENGOP KAZANI D800	Normal	Active	253.01	1.08.1998	4662,22	Bil - Eski İşletme - Piyama Yeri
633-154-01	SU BASINÇU SU POMPASI (SOLUBLE SALT HATTI ÇINI)	Normal	Active	253.01	1.08.1999	2489,55	Bil - Eski İşletme - Sirtama Yeri
21-022-05	SANDALYE KOLTUK	Normal	Sold	253.01	1.07.1999	540,09	Bil - Teknoloji Müdürlüğü
253-6-0202	PENSAM/PERMETRE	Normal	Active	253.01	1.07.1999	606,4	Bil - Elektrik-Elektronik Bakım Bölümü
631-052-04	MIKSER 20 TONLUK	Normal	Active	253.01	1.07.1999	21051,85	Bil - Hammaddde Hazırlama Yeri
253-4-2172	SU JETİ KESME MAK.	Normal	Active	253.01	1.07.1999	937,75	Bil - Dekor Üretim Yeri - Genel
212-161-05	KUMPAS 500 MM SÜRGÜLÜ	Normal	Active	253.01	1.04.1999	1151,95	Bil - Proses Kontrol (1. Fabrika eski)
253-01-056	FLUKLENT TANKI POL. ARITMA	Normal	Active	253.01	1.02.1999	3391,22	Bil - Eski İşletme - E Düşama Yeri
253-4-233	KALIP ANA SÜNDİRİ K.F.	Normal	Active	253.01	1.12.1998	1977,01	Bil - Fabrika Genel Yerler
253-4-198	4 DEN B E BAĞLANTI BANDI K.F.	Normal	Active	253.01	1.12.1998	1812,37	Bil - Fabrika Genel Yerler
253-4-144	20 KVA JENERATOR GRUBU K.F.	Normal	Active	253.01	1.12.1998	3748,99	Bil - Fabrika Genel Yerler
253-4-235	ARABA DÜRAKLARI K.F.	Normal	Active	253.01	1.12.1998	3961,31	Bil - Fabrika Genel Yerler
253-4-202	20 DEN KARELEMETE BAĞLANTI BAN	Normal	Active	253.01	1.12.1998	1812,37	Bil - Fabrika Genel Yerler
253-4-137	ARABA BOSALTIMA MAKİNASI (IKI K	Normal	Active	253.01	1.12.1998	19263	Bil - Fabrika Genel Yerler
253-4-195	POLISAJ MAK BESELEME UNİTESİ K	Normal	Sold	253.01	1.12.1998	5799,37	Bil - Fabrika Genel Yerler
253-4-117	ALT KALIP MANKET. BAG. ERİPMANLA	Normal	Active	253.01	1.12.1998	964,55	Bil - Fabrika Genel Yerler
253-4-209	3 GÖZLÜ 400/400 KAL. K.F.	Normal	Active	253.01	1.12.1998	20544,62	Bil - Fabrika Genel Yerler
253-4-123	3 ELEVATÖRLÜ KURUTUCU BOSALTIMA	Normal	Active	253.01	1.12.1998	20905,15	Bil - Fabrika Genel Yerler
253-4-126	RULOLU YÜKLEME ARABASI KUR FAR	Normal	Active	253.01	1.12.1998	20026,14	Bil - Fabrika Genel Yerler
253-4-139	TEK KANALLI FIRIN YÜKLEME GRUB	Normal	Active	253.01	1.12.1998	15808,83	Bil - Fabrika Genel Yerler
253-4-149	OTOMATİK DEVİYATOR K.F.	Normal	Active	253.01	1.12.1998	466,5	Bil - Fabrika Genel Yerler
253-4-109	SÜNDÜRME KANİSTRİCİ KUR FAR	Normal	Active	253.01	1.12.1998	4370,78	Bil - Fabrika Genel Yerler
253-4-199	8 KAFAYAN POLISAJ MAKİNASI	Normal	Sold	253.01	1.12.1998	181240,79	Bil - Fabrika Genel Yerler
253-4-114	PRES ON-ARKA.TOZ EMME SİSTEMİ	Normal	Active	253.01	1.12.1998	470,75	Bil - Fabrika Genel Yerler
253-4-196	BAĞLANTI BANDI K.F.	Normal	Active	253.01	1.12.1998	1812,37	Bil - Fabrika Genel Yerler
253-4-143	FIRIN PAN. TEKU KULLANILICILAR	Normal	Active	253.01	1.12.1998	3806,62	Bil - Fabrika Genel Yerler
253-4-121	KURUTUCU YÜKLEME GRUBU KUR FAR	Normal	Active	253.01	1.12.1998	18998,5	Bil - Fabrika Genel Yerler
253-4-104	OTOMAT. TEA. FAKT. LİNETESİ 12 ÇIK	Normal	Active	253.01	1.12.1998	18203,23	Bil - Fabrika Genel Yerler
253-4-138	FIRIN BOSALTIMA MAKİNASI BAĞLAN	Normal	Active	253.01	1.12.1998	9251,1	Bil - Fabrika Genel Yerler
253-4-147	FIRIN YÜKLEME ARABASI BAĞLANDI	Normal	Active	253.01	1.12.1998	12179,35	Bil - Fabrika Genel Yerler
253-4-132	TRANSİTÖRLÜ ARABA DEĞİŞTİRME	Normal	Active	253.01	1.12.1998	10161,09	Bil - Fabrika Genel Yerler
253-4-240	PRES. 4500 TON	Normal	Active	253.01	1.12.1998	458473,83	Bil - Fabrika Genel Yerler
253-4-133	OTOMATİK ANABA DEĞİŞTİRME TIRAN	Normal	Active	253.01	1.12.1998	6487,93	Bil - Fabrika Genel Yerler
253-4-135	TRANSFER ARABALARI ELEKTRONİK	Normal	Active	253.01	1.12.1998	1281,21	Bil - Fabrika Genel Yerler
253-4-150	AÇIL. ÇİMS HATTI K.F.	Normal	Active	253.01	1.12.1998	6763,95	Bil - Fabrika Genel Yerler



Bu belge 5070 sayılı **Elektronik İmza Kanunu** çerçevesinde e-İmza ile imzalanmıştır.



Object Id	Description	Tipi	Objekte	Account	Gr Trh	Değeri	Gy Adı
253-4-122	KATIL KURUT TUBA EKİPMANLARI KU	Normal	Active	253.01	1.12.1998	148390,7	Bil - Fabrika Genel Yerler
253-4-142	MİKROPROSESORLU FIRIN SİLİKLİK	Normal	Active	253.01	1.12.1998	6074,81	Bil - Fabrika Genel Yerler
253-4-106	PRESLER KİM GRANUL DİAĞITICI K	Normal	Active	253.01	1.12.1998	1527,5	Bil - Fabrika Genel Yerler
253-4-131	FİRMA İKİNCİ HAREKET SİSTEMİ	Normal	Active	253.01	1.12.1998	8216,23	Bil - Fabrika Genel Yerler
253-4-118	90 DÖNÜS.RULULU TAŞIYICI KUR.F	Normal	Active	253.01	1.12.1998	13110,53	Bil - Fabrika Genel Yerler
253-4-145	MONİTORLU MİMİ KAMERE K.F.	Normal	Active	253.01	1.12.1998	558,1	Bil - Fabrika Genel Yerler
253-4-148	ARABA YÜKLEME MAKİNASI K.F.	Normal	Active	253.01	1.12.1998	20026,14	Bil - Fabrika Genel Yerler
253-4-217	SU İLETTİ KESME MAK.	Normal	Active	253.01	1.12.1998	119289,35	Bil - Fabrika Genel Yerler
253-4-146	FİRİN BOSALTIMA GRUBU K.F.	Normal	Active	253.01	1.12.1998	13413,85	Bil - Fabrika Genel Yerler
253-4-177	CİFT YÜKLEME MAKİNASI K.F.	Normal	Active	253.01	1.12.1998	86540,89	Bil - Fabrika Genel Yerler
253-4-129	RULULU STOK ANAĞASI KUR.FARKI	Normal	Active	253.01	1.12.1998	20182,65	Bil - Fabrika Genel Yerler
253-4-108	ELEKTROMEKANİK VİBRASYONLU BOS	Normal	Active	253.01	1.12.1998	4715,35	Bil - Fabrika Genel Yerler
253-4-201	20 KAFKA YARI POUSSA MAKİNASI	Normal	Soğd	253.01	1.12.1998	275243,57	Bil - Fabrika Genel Yerler
253-4-208	4 GOZLU 300X300 KAL K.F.	Normal	Active	253.01	1.12.1998	20544,62	Bil - Fabrika Genel Yerler
253-4-329	400*400 MİNE KADAR SİRLAMA HATT	Normal	Active	253.01	1.12.1998	71236,65	Bil - Fabrika Genel Yerler
253-4-119	KURUTUCU VE KONVEYÖRLER ANAŞI	Normal	Active	253.01	1.12.1998	3484,49	Bil - Fabrika Genel Yerler
253-4-120	KURUTUCULAR ANAŞI TASIMA HATTI	Normal	Active	253.01	1.12.1998	4973,78	Bil - Fabrika Genel Yerler
253-4-116	ERAT DEĞİŞTİR.EKİPMANLARI SETİ	Normal	Active	253.01	1.12.1998	2357,98	Bil - Fabrika Genel Yerler
632-045-08	SİRLAMA HATTI TOZ ENME SİS.	Normal	Active	253.01	1.12.1998	3458,06	Bil - Eski İşletme - Sektörelendirme Yeri
253-4-112	PRESLE.PANNO BAĞLANTI KABULLARI	Normal	Active	253.01	1.12.1998	537,48	Bil - Fabrika Genel Yerler
253-4-136	70 M.ELEKT.BESL KABULUSU KUR FA	Normal	Active	253.01	1.12.1998	2435,63	Bil - Fabrika Genel Yerler
253-4-228	DEĞİRMEN LASTİK KAP K.F.	Normal	Active	253.01	1.12.1998	57440,53	Bil - Fabrika Genel Yerler
253-4-200	8 DEN 20 YE BAĞL BANDA K.F.	Normal	Active	253.01	1.12.1998	1812,37	Bil - Fabrika Genel Yerler
253-4-141	FİRİN PAN.FİRİN HIZ KONTROL.Sİ.	Normal	Active	253.01	1.12.1998	9054,59	Bil - Fabrika Genel Yerler
253-4-328	660*660 MİNE KADAR SİRLAMA HATT	Normal	Active	253.01	1.12.1998	71236,65	Bil - Fabrika Genel Yerler
253-4-111	STOKLAMA ÜNİTESİ KUR FARKI	Normal	Active	253.01	1.12.1998	7128,53	Bil - Fabrika Genel Yerler
253-4-130	OTOMANABA HANİKET SİSTEMİ KU	Normal	Active	253.01	1.12.1998	19535,37	Bil - Fabrika Genel Yerler
253-4-115	ROTORLU ÜST-ALT KALİP TEMİZLE	Normal	Active	253.01	1.12.1998	3993,46	Bil - Fabrika Genel Yerler
253-4-176	GRANUL HAZIRLAMA ÜNİTESİ KUR F	Normal	Active	253.01	1.12.1998	247448,89	Bil - Fabrika Genel Yerler
253-4-140	F1-NH-1 TPI TEK KANALLI FİRİN	Normal	Active	253.01	1.12.1998	487125,57	Bil - Fabrika Genel Yerler
631-047-02	KİLİ TAANKI S TONLUK	Normal	Active	253.01	1.12.1998	7126,61	Bil - Hammaddde Hazırlama Yeri
253-4-113	OTOMAKALIP KİTLİ ÇÖZME VE KALD	Normal	Active	253.01	1.12.1998	5061,13	Bil - Fabrika Genel Yerler
253-4-107	GRANUL BESLEME ARABASI 600*600 K	Normal	Active	253.01	1.12.1998	4876,11	Bil - Fabrika Genel Yerler
253-4-134	İKİLİ OTOMANABA DEĞİŞTİRME TRA	Normal	Active	253.01	1.12.1998	8935,02	Bil - Fabrika Genel Yerler
253-4-110	PRES 2500 TON KUR FARKI	Normal	Active	253.01	1.12.1998	206713,59	Bil - Fabrika Genel Yerler
253-4-236	ÇOK SİST.GRANUL YÜK MAK. KUR F	Normal	Active	253.01	1.12.1998	43516,3	Bil - Fabrika Genel Yerler

Bu belge 5070 sayılı Elektronik İmza Kanunu çerçevesinde e-İmza ile imzalanmıştır.



Object Id	Description	Tipi	Objekte	Account	Gr Tih	Değer	Gr Adı
642-105-01	SANTİFAJLI POMPA POL. ARTIYA	Normal	Active	253.01	1.11.1998	1416,96	Bil - Polisa) Hald - Genel
632-296-03	APUKASYON KALİPLER	Normal	Active	253.01	1.11.1998	115423,13	Bil - Eski İşletme - Şekillendirme Yeri
642-119-01	POMPA EBATLAMA ARTIYA	Normal	Active	253.01	1.11.1998	5587,55	Bil - Eski İşletme - Ebatlama Yeri
643-165-01	ÇEK ÇEK ARABSI	Normal	Active	253.01	1.10.1998	732,0	Bil - Eski İşletim Yeri - Genel
632-045-07	30.000 M/H TOZ FİLTRESİ	Normal	Active	253.01	1.10.1998	82440,32	Bil - Eski İşletme - Şekillendirme Yeri
631-047-04	KIL TANI 5 TONLUK	Normal	Active	253.01	1.10.1998	772,37	Bil - Hammaddde Hazırlama Yeri
643-118-01	PAH MAKİNASI	Normal	Sold	253.01	1.09.1998	1787,97	Bil - Döktör Üretim Yeri - Genel
642-080-01	EBATLAMA MAKİNASI MAT ANCOR	Normal	Sold	253.01	1.09.1998	77841,03	Bil - Eski İşletme - Ebatlama Yeri
643-163-01	FAYANIS KESME MAKİNESİ (MANUEL)	Normal	Active	253.01	1.08.1998	4630,8	Bil - Döktör Üretim Yeri - Genel
643-117-01	MATKAP	Normal	Active	253.01	1.08.1998	450,22	Bil - Döktör Üretim Yeri - Genel
643-209-01	SERAMİK KESME MAKİNASI	Normal	Active	253.01	1.08.1998	4365,33	Bil - Döktör Üretim Yeri - Genel
640-081-02	SACS 2 NOLU PAKETLEME	Normal	Sold	253.01	1.07.1998	3133	Bil - Eski İşletme - Kalite Ayırım Yeri
211-159-01	ENERJİ KURUTMA KABINI (EL YAPIMI)	Normal	Active	253.01	1.07.1998	1523,58	Bil - Ar-Ge Bölümü
661-822-42	SANDALYE KOLTUK	Normal	Sold	253.01	1.06.1998	0,02	Bil - Fabrika Genel Yerler
661-824-01	SU SEBİLİ	Normal	Active	253.01	1.06.1998	0,02	Bil - Fabrika Genel Yerler
664-819-01	MAŞA ŞEF	Normal	Active	253.01	1.06.1998	0,02	Bil - Fabrika Genel Yerler
661-846-01	DUVAR DOLABI ( 200X40X60 )	Normal	Active	253.01	1.06.1998	0,02	Bil - Fabrika Genel Yerler
661-822-29	SANDALYE KOLTUK	Normal	Sold	253.01	1.06.1998	0,02	Bil - Fabrika Genel Yerler
661-822-54	SANDALYE KOLTUK (ŞEF )	Normal	Sold	253.01	1.06.1998	0,02	Bil - Fabrika Genel Yerler
661-822-28	SANDALYE KOLTUK	Normal	Sold	253.01	1.06.1998	0,02	Bil - Fabrika Genel Yerler
661-810-23	SOYUNMA DOLABI 4 LÜ	Normal	Active	253.01	1.06.1998	0,02	Bil - Fabrika Genel Yerler
661-810-20	SOYUNMA DOLABI 4 LÜ	Normal	Active	253.01	1.06.1998	0,02	Bil - Fabrika Genel Yerler
661-810-20	SOYUNMA DOLABI 4 LÜ	Normal	Active	253.01	1.06.1998	0,02	Bil - Fabrika Genel Yerler
661-840-085	SANDALYE KOLTUK	Normal	Sold	253.01	1.06.1998	0,02	Bil - Fabrika Genel Yerler
661-840-021	SANDALYE KOLTUK	Normal	Sold	253.01	1.06.1998	0,02	Bil - Fabrika Genel Yerler
661-822-19	SANDALYE KOLTUK	Normal	Sold	253.01	1.06.1998	0,02	Bil - Fabrika Genel Yerler
661-810-06	SOYUNMA DOLABI 4 LÜ	Normal	Active	253.01	1.06.1998	0,02	Bil - Fabrika Genel Yerler
664-862-01	YANGIN DOLABI	Normal	Active	253.02	1.06.1998	0,02	Bil - Fabrika Genel Yerler
661-819-05	MAŞA	Normal	Active	253.01	1.06.1998	0,02	Bil - Fabrika Genel Yerler
667-822-02	SANDALYE KOLTUK	Normal	Sold	253.01	1.06.1998	0,02	Bil - Üretim Planlama Bölümü
661-820-02	TÜP MUTFAK	Normal	Active	253.01	1.06.1998	0,02	Bil - Fabrika Genel Yerler
661-860-01	YEMEK MASASI	Normal	Active	253.01	1.06.1998	0,02	Bil - Fabrika Genel Yerler
66-840-110	SANDALYE KOLTUK	Normal	Sold	253.01	1.06.1998	0,02	Bil - Fabrika Genel Yerler
66-840-097	SANDALYE KOLTUK	Normal	Sold	253.01	1.06.1998	0,02	Bil - Fabrika Genel Yerler
661-815-05	İSTİTICI RADYATÖN	Normal	Active	253.01	1.06.1998	0,02	Bil - Fabrika Genel Yerler
664-882-02	3 KAPAK DOLAP	Normal	Active	253.01	1.06.1998	0,02	Bil - Fabrika Genel Yerler
661-810-39	SOYUNMA DOLABI 4 LÜ	Normal	Active	253.01	1.06.1998	0,02	Bil - Fabrika Genel Yerler



Bu belge 5070 sayılı Elektronik İmza Kanunu çerçevesinde e-İmza ile imzalanmıştır.



Object Id	Description	Tipi	Objektive	Account	Gr.Tth	Değer	Gv Adı
66-840-093	SANDALYE KOLTUK	Normal	Sold	253.01	1.06.1998	0.02	Bil - Fabrika Genel Yerler
665-819-01	MASA	Normal	Active	253.01	1.06.1998	0.02	Bil - Fabrika İnsan Kaynakları
66-840-098	SANDALYE KOLTUK	Normal	Sold	253.01	1.06.1998	0.02	Bil - Fabrika Genel Yerler
661-860-06	YEMEK MASASI	Normal	Active	253.01	1.06.1998	0.02	Bil - Fabrika Genel Yerler
66-840-043	SANDALYE KOLTUK	Normal	Sold	253.01	1.06.1998	0.02	Bil - Fabrika Genel Yerler
66-840-098	SANDALYE KOLTUK	Normal	Sold	253.01	1.06.1998	0.02	Bil - Fabrika Genel Yerler
662-811-04	ETAHER SEHPA	Normal	Active	253.01	1.06.1998	0.02	Bil - Üretim Planlama Bölümü
661-860-25	YEMEK MASASI	Normal	Active	253.01	1.06.1998	0.02	Bil - Fabrika Genel Yerler
661-818-64	SOYUNMA DOLABI 6 Lİ	Normal	Active	253.01	1.06.1998	0.02	Bil - Fabrika Genel Yerler
66-840-075	SANDALYE KOLTUK	Normal	Sold	253.01	1.06.1998	0.02	Bil - Fabrika Genel Yerler
66-840-093	SANDALYE KOLTUK	Normal	Sold	253.01	1.06.1998	0.02	Bil - Fabrika Genel Yerler
661-818-46	DOLAP SOYUNMA	Normal	Active	253.01	1.06.1998	0.02	Bil - Fabrika Genel Yerler
66-840-084	SANDALYE KOLTUK	Normal	Sold	253.01	1.06.1998	0.02	Bil - Fabrika Genel Yerler
66-840-025	SANDALYE KOLTUK	Normal	Sold	253.01	1.06.1998	0.02	Bil - Fabrika Genel Yerler
665-881-01	EVRAK RAFI	Normal	Active	253.01	1.06.1998	0.02	Bil - Fabrika İnsan Kaynakları
661-811-03	ETAHER SEHPA	Normal	Active	253.01	1.06.1998	0.02	Bil - Fabrika Genel Yerler
661-822-43	SANDALYE KOLTUK	Normal	Sold	253.01	1.06.1998	0.02	Bil - Fabrika Genel Yerler
661-861-03	EL KURUTMA MAKİNASI	Normal	Active	253.01	1.06.1998	0.02	Bil - Fabrika Genel Yerler
661-877-03	RANZA	Normal	Active	253.01	1.06.1998	0.02	Bil - Fabrika Genel Yerler
661-860-29	YEMEK MASASI	Normal	Active	253.01	1.06.1998	0.02	Bil - Fabrika Genel Yerler
661-877-10	RANZA	Normal	Active	253.01	1.06.1998	0.02	Bil - Fabrika Genel Yerler
66-840-082	SANDALYE KOLTUK	Normal	Sold	253.01	1.06.1998	0.02	Bil - Fabrika Genel Yerler
66-840-079	SANDALYE KOLTUK	Normal	Sold	253.01	1.06.1998	0.02	Bil - Fabrika Genel Yerler
664-808-01	EVRAK DOLABI	Normal	Active	253.01	1.06.1998	0.02	Bil - Fabrika Genel Yerler
661-860-15	YEMEK MASASI	Normal	Active	253.01	1.06.1998	0.02	Bil - Fabrika İnsan Kaynakları
665-808-01	EVRAK DOLABI	Normal	Active	253.01	1.06.1998	0.02	Bil - Fabrika Genel Yerler
661-877-13	RANZA	Normal	Active	253.01	1.06.1998	0.02	Bil - Fabrika Genel Yerler
661-810-04	SOYUNMA DOLABI 4 LÜ	Normal	Active	253.01	1.06.1998	0.02	Bil - Fabrika Genel Yerler
664-819-03	MASA BÜYÜK	Normal	Active	253.01	1.06.1998	0.02	Bil - Fabrika Genel Yerler
661-820-01	TUP PİKONİK	Normal	Active	253.01	1.06.1998	0.02	Bil - Fabrika Genel Yerler
66-840-029	SANDALYE KOLTUK	Normal	Sold	253.01	1.06.1998	0.02	Bil - Fabrika Genel Yerler
664-822-02	SANDALYE KOLTUK	Normal	Sold	253.01	1.06.1998	0.02	Bil - Üretim Planlama Bölümü
663-832-01	CD WRITER	Normal	Active	253.01	1.06.1998	0.02	Bil - Stok Sahası
663-822-02	SANDALYE KOLTUK	Normal	Sold	253.01	1.06.1998	0.02	Bil - Fabrika Genel Yerler
661-810-14	SOYUNMA DOLABI 4 LÜ	Normal	Active	253.01	1.06.1998	0.02	Bil - Fabrika Genel Yerler
661-822-39	SANDALYE KOLTUK	Normal	Sold	253.01	1.06.1998	0.02	Bil - Fabrika Genel Yerler



Bu belge 5070 sayılı Elektronik İmza Kanunu çerçevesinde e-İmza ile imzalanmıştır.



Objectid	Description	Tipi	Objekte	Account	Gr Tih	Değeri	Gy Adı
661-877-28	RAKZA	Normal	Active	253.01	1.06.1998	0,02	Bil - Fabrika Genel Yerler
66-840-041	SANDALYE KOLTUK	Normal	Sold	253.01	1.06.1998	0,02	Bil - Fabrika Genel Yerler
661-810-72	SOYUNMA DOLABI 6 U	Normal	Active	253.01	1.06.1998	0,02	Bil - Fabrika Genel Yerler
661-861-02	EL KURUTMA MAKİNASI	Normal	Active	253.01	1.06.1998	0,02	Bil - Fabrika Genel Yerler
66-840-070	SANDALYE KOLTUK	Normal	Sold	253.01	1.06.1998	0,02	Bil - Fabrika Genel Yerler
661-877-18	RAKZA	Normal	Active	253.01	1.06.1998	0,02	Bil - Fabrika Genel Yerler
661-822-34	SANDALYE KOLTUK	Normal	Sold	253.01	1.06.1998	0,02	Bil - Fabrika Genel Yerler
661-877-14	RAKZA	Normal	Active	253.01	1.06.1998	0,02	Bil - Fabrika Genel Yerler
661-860-19	YEMEK MASASI	Normal	Active	253.01	1.06.1998	0,02	Bil - Fabrika Genel Yerler
662-819-05	MASA	Normal	Active	253.01	1.06.1998	0,02	Bil - Üretim Planlama Bölümü
661-810-07	SOYUNMA DOLABI 4 LU	Normal	Active	253.01	1.06.1998	0,02	Bil - Üretim Planlama Bölümü
662-819-02	MASA	Normal	Active	253.01	1.06.1998	0,02	Bil - Üretim Planlama Bölümü
662-808-07	DOLAP EYRAK	Normal	Active	253.01	1.06.1998	0,02	Bil - Fabrika Genel Yerler
66-840-080	SANDALYE KOLTUK	Normal	Sold	253.01	1.06.1998	0,02	Bil - Fabrika Genel Yerler
664-808-06	EYRAK DOLABI	Normal	Active	253.01	1.06.1998	0,02	Bil - Fabrika Genel Yerler
661-810-29	SOYUNMA DOLABI 4 LU	Normal	Active	253.01	1.06.1998	0,02	Bil - Fabrika Genel Yerler
66-840-134	SANDALYE KOLTUK	Normal	Sold	253.01	1.06.1998	0,02	Bil - Fabrika Genel Yerler
661-810-69	SOYUNMA DOLABI 6 U	Normal	Active	253.01	1.06.1998	0,02	Bil - Fabrika Genel Yerler
66-840-034	SANDALYE KOLTUK	Normal	Sold	253.01	1.06.1998	0,02	Bil - Fabrika Genel Yerler
661-819-09	MASA	Normal	Active	253.01	1.06.1998	0,02	Bil - Fabrika Genel Yerler
661-810-49	SOYUNMA DOLABI 6 U	Normal	Active	253.01	1.06.1998	0,02	Bil - Fabrika Genel Yerler
661-822-20	SANDALYE KOLTUK	Normal	Sold	253.01	1.06.1998	0,02	Bil - Fabrika Genel Yerler
661-822-41	SANDALYE KOLTUK	Normal	Sold	253.01	1.06.1998	0,02	Bil - Fabrika Genel Yerler
661-822-24	SANDALYE KOLTUK	Normal	Sold	253.01	1.06.1998	0,02	Bil - Fabrika Genel Yerler
661-810-68	SOYUNMA DOLABI 6 U	Normal	Active	253.01	1.06.1998	0,02	Bil - Fabrika Genel Yerler
661-822-32	SANDALYE KOLTUK	Normal	Sold	253.01	1.06.1998	0,02	Bil - Fabrika Genel Yerler
66-840-064	SANDALYE KOLTUK	Normal	Sold	253.01	1.06.1998	0,02	Bil - Fabrika Genel Yerler
661-860-09	YEMEK MASASI	Normal	Active	253.01	1.06.1998	0,02	Bil - Fabrika Genel Yerler
661-810-67	SOYUNMA DOLABI 6 U	Normal	Active	253.01	1.06.1998	0,02	Bil - Fabrika Genel Yerler
66-840-068	SANDALYE KOLTUK	Normal	Sold	253.01	1.06.1998	0,02	Bil - Fabrika Genel Yerler
66-840-094	SANDALYE KOLTUK	Normal	Sold	253.01	1.06.1998	0,02	Bil - Fabrika Genel Yerler
661-810-08	SOYUNMA DOLABI 4 LU	Normal	Active	253.01	1.06.1998	0,02	Bil - Fabrika Genel Yerler
661-810-38	SOYUNMA DOLABI 6 U	Normal	Active	253.01	1.06.1998	0,02	Bil - Fabrika Genel Yerler
667-885-01	SOYUNMA DOLABI 3 KAPAKLI	Normal	Active	253.01	1.06.1998	0,02	Bil - Fabrika İnsan Kaynakları
66-840-078	SANDALYE KOLTUK	Normal	Sold	253.01	1.06.1998	0,02	Bil - Fabrika Genel Yerler
66-840-055	SANDALYE KOLTUK	Normal	Sold	253.01	1.06.1998	0,02	Bil - Fabrika Genel Yerler

Bu belge 5070 sayılı Elektronik İmza Kanunu çerçevesinde e-İmza ile imzalanmıştır.



Object Id	Description	Tipi	Objekte	Account	Gr Tth	Değeri	Gy Adı
661-860-23	YEMEK MASASI	Normal	Active	253.01	1.06.1998	0,02	Bil - Fabrika Genel Yerler
66-840-106	SANDALYE KOLTUK	Normal	Sold	253.01	1.06.1998	0,02	Bil - Fabrika Genel Yerler
661-845-02	DOLAP ÇALIŞMA TEZGAHI	Normal	Active	253.01	1.06.1998	0,02	Bil - Fabrika İnsan Kaynakları
662-B10-01	DOLAP SOYUNMA	Normal	Active	253.01	1.06.1998	0,02	Bil - Üretim Plantasına Bölümü
661-B10-61	SOYUNMA DOLABI 6 U	Normal	Active	253.01	1.06.1998	0,02	Bil - Fabrika Genel Yerler
66-840-074	SANDALYE KOLTUK	Normal	Sold	253.01	1.06.1998	0,02	Bil - Fabrika Genel Yerler
66-840-024	SANDALYE KOLTUK	Normal	Sold	253.01	1.06.1998	0,02	Bil - Fabrika Genel Yerler
661-B15-04	İSTİTICI RADYATOR	Normal	Active	253.01	1.06.1998	0,02	Bil - Fabrika Genel Yerler
66-840-005	SANDALYE KOLTUK	Normal	Sold	253.01	1.06.1998	0,02	Bil - Fabrika Genel Yerler
661-822-13	SANDALYE KOLTUK	Normal	Sold	253.01	1.06.1998	0,02	Bil - Fabrika Genel Yerler
66-840-027	SANDALYE KOLTUK	Normal	Sold	253.01	1.06.1998	0,02	Bil - Fabrika Genel Yerler
661-877-25	RAMZA	Normal	Active	253.01	1.06.1998	0,02	Bil - Fabrika Genel Yerler
661-B11-04	ETAJER SEPYA	Normal	Active	253.01	1.06.1998	0,02	Bil - Fabrika Genel Yerler
661-822-06	SANDALYE KOLTUK	Normal	Sold	253.01	1.06.1998	0,02	Bil - Fabrika Genel Yerler
661-822-07	SANDALYE KOLTUK	Normal	Sold	253.01	1.06.1998	0,02	Bil - Fabrika Genel Yerler
661-B19-02	TOPLANTI MASASI	Normal	Active	253.01	1.06.1998	0,02	Bil - Fabrika Genel Yerler
66-840-050	SANDALYE KOLTUK	Normal	Sold	253.01	1.06.1998	0,02	Bil - Fabrika Genel Yerler
661-877-16	RAMZA	Normal	Active	253.01	1.06.1998	0,02	Bil - Fabrika Genel Yerler
661-822-38	SANDALYE KOLTUK	Normal	Sold	253.01	1.06.1998	0,02	Bil - Fabrika Genel Yerler
661-B25-03	ŞOHBEN İHLAS	Normal	Active	253.01	1.06.1998	0,02	Bil - Fabrika Genel Yerler
661-877-22	RAMZA	Normal	Active	253.01	1.06.1998	0,02	Bil - Fabrika Genel Yerler
662-B30-01	YANGIN TÜPÜ	Normal	Active	253.01	1.06.1998	0,02	Bil - Üretim Plantasına Bölümü
661-869-04	İŞÇİ KART BAŞIMA RAFI	Normal	Active	253.01	1.06.1998	0,02	Bil - Fabrika Genel Yerler
667-886-01	KOLTUK TERLİ	Normal	Active	253.01	1.06.1998	0,02	Bil - Fabrika İnsan Kaynakları
66-840-083	SANDALYE KOLTUK	Normal	Sold	253.01	1.06.1998	0,02	Bil - Fabrika Genel Yerler
661-877-15	RAMZA	Normal	Active	253.01	1.06.1998	0,02	Bil - Fabrika Genel Yerler
661-B41-01	BİLGİSAYAR İŞLEM PANOSU	Normal	Active	253.01	1.06.1998	0,02	Bil - Fabrika Genel Yerler
661-B10-32	SOYUNMA DOLABI 4 U	Normal	Active	253.01	1.06.1998	0,02	Bil - Fabrika Genel Yerler
661-822-21	SANDALYE KOLTUK	Normal	Sold	253.01	1.06.1998	0,02	Bil - Fabrika Genel Yerler
66-840-039	SANDALYE KOLTUK	Normal	Sold	253.01	1.06.1998	0,02	Bil - Fabrika Genel Yerler
661-B15-03	İSTİTICI RADYATOR	Normal	Active	253.01	1.06.1998	0,02	Bil - Fabrika Genel Yerler
661-890-02	ÇÖP KONTEYNERİ METAL 800 LT	Normal	Active	253.01	1.06.1998	0,02	Bil - Fabrika Genel Yerler
661-822-48	SANDALYE KOLTUK (ŞEF )	Normal	Sold	253.01	1.06.1998	0,02	Bil - Fabrika Genel Yerler
661-861-06	EL KURUTMA MAKİNASI	Normal	Active	253.01	1.06.1998	0,02	Bil - Fabrika Genel Yerler
661-810-70	SOYUNMA DOLABI 6 U	Normal	Active	253.01	1.06.1998	0,02	Bil - Fabrika Genel Yerler
661-810-57	SOYUNMA DOLABI 6 U	Normal	Active	253.01	1.06.1998	0,02	Bil - Fabrika Genel Yerler

Bu belge 5070 sayılı Elektronik İmza Kanunu çerçevesinde e-İmza ile imzalanmıştır.



Object Id	Description	Tipi	Objekte	Account	Gr Tth	Değeri	Gy Adı
661-B22-10	SANDALYE KOLTUK	Normal	Sold	253.01	1.06.1998	0,02	Bil - Fabrika Genel Yerler
664-865-01	KILIMA UĞ BEKO	Normal	Active	253.01	1.06.1998	0,02	Bil - Fabrika Genel Yerler
661-B42-01	DEEP FREEZE ( 100X60X85 )	Normal	Active	253.01	1.06.1998	0,02	Bil - Fabrika Genel Yerler
66-B40-004	SANDALYE KOLTUK	Normal	Sold	253.01	1.06.1998	0,02	Bil - Fabrika Genel Yerler
66-B40-121	SANDALYE KOLTUK	Normal	Sold	253.01	1.06.1998	0,02	Bil - Fabrika Genel Yerler
661-B10-15	SOYUNMA DOLABI 4 LÜ	Normal	Active	253.01	1.06.1998	0,02	Bil - Fabrika Genel Yerler
662-B19-06	MASA	Normal	Active	253.01	1.06.1998	0,02	Bil - Üretim Planlama Bölümü
661-B22-08	SANDALYE KOLTUK	Normal	Sold	253.01	1.06.1998	0,02	Bil - Fabrika Genel Yerler
661-B10-73	SOYUNMA DOLABI 6 LÜ	Normal	Active	253.01	1.06.1998	0,02	Bil - Fabrika Genel Yerler
662-B80-01	ETIKETLEME MAKİNASI SEVYAR	Normal	Active	253.01	1.06.1998	0,02	Bil - Üretim Planlama Bölümü
662-B11-03	ETALEN SEHPA	Normal	Active	253.01	1.06.1998	0,02	Bil - Üretim Planlama Bölümü
661-B22-44	SANDALYE KOLTUK	Normal	Sold	253.01	1.06.1998	0,02	Bil - Fabrika Genel Yerler
661-B22-02	SANDALYE KOLTUK	Normal	Sold	253.01	1.06.1998	0,02	Bil - Fabrika Genel Yerler
661-B47-01	KUYER ÜNİTESİ ( 60X70X110 )	Normal	Active	253.01	1.06.1998	0,02	Bil - Fabrika Genel Yerler
661-B22-30	SANDALYE KOLTUK	Normal	Sold	253.01	1.06.1998	0,02	Bil - Fabrika Genel Yerler
66-B40-014	SANDALYE KOLTUK	Normal	Sold	253.01	1.06.1998	0,02	Bil - Fabrika Genel Yerler
66-B40-042	SANDALYE KOLTUK	Normal	Sold	253.01	1.06.1998	0,02	Bil - Fabrika Genel Yerler
661-B60-28	YEMEK MASASI	Normal	Active	253.01	1.06.1998	0,02	Bil - Fabrika Genel Yerler
664-B08-05	EVRAK DOLABI	Normal	Active	253.01	1.06.1998	0,02	Bil - Fabrika Genel Yerler
661-B22-03	SANDALYE KOLTUK	Normal	Sold	253.01	1.06.1998	0,02	Bil - Fabrika Genel Yerler
661-B60-08	YEMEK MASASI	Normal	Active	253.01	1.06.1998	0,02	Bil - Fabrika Genel Yerler
661-B22-35	SANDALYE KOLTUK	Normal	Sold	253.01	1.06.1998	0,02	Bil - Fabrika Genel Yerler
66-B40-065	SANDALYE KOLTUK	Normal	Sold	253.01	1.06.1998	0,02	Bil - Fabrika Genel Yerler
661-B22-12	SANDALYE KOLTUK	Normal	Sold	253.01	1.06.1998	0,02	Bil - Fabrika Genel Yerler
661-B10-41	SOYUNMA DOLABI 2 LÜ	Normal	Active	253.01	1.06.1998	0,02	Bil - Fabrika Genel Yerler
661-B77-30	PANZA	Normal	Active	253.01	1.06.1998	0,02	Bil - Fabrika Genel Yerler
66-B40-019	SANDALYE KOLTUK	Normal	Sold	253.01	1.06.1998	0,02	Bil - Fabrika Genel Yerler
661-B10-67	SOYUNMA DOLABI 6 LÜ	Normal	Active	253.01	1.06.1998	0,02	Bil - Fabrika Genel Yerler
66-B40-008	SANDALYE KOLTUK	Normal	Sold	253.01	1.06.1998	0,02	Bil - Fabrika Genel Yerler
662-B08-01	EVRAK DOLABI	Normal	Active	253.01	1.06.1998	0,02	Bil - Üretim Planlama Bölümü
66-B40-129	SANDALYE KOLTUK	Normal	Sold	253.01	1.06.1998	0,02	Bil - Fabrika Genel Yerler
663-868-02	TÜP 45 KGLİK ( SAHADA )	Normal	Active	253.01	1.06.1998	0,02	Bil - Stok Sahası
66-B40-081	SANDALYE KOLTUK	Normal	Sold	253.01	1.06.1998	0,02	Bil - Fabrika Genel Yerler
661-B22-26	SANDALYE KOLTUK	Normal	Sold	253.01	1.06.1998	0,02	Bil - Fabrika Genel Yerler
661-B10-17	SOYUNMA DOLABI 4 LÜ	Normal	Active	253.01	1.06.1998	0,02	Bil - Fabrika Genel Yerler
661-B60-18	YEMEK MASASI	Normal	Active	253.01	1.06.1998	0,02	Bil - Fabrika Genel Yerler



Bu belge 5070 sayılı Elektronik İmza Kanunu çerçevesinde e-İmza ile imzalanmıştır.



Object ID	Description	Tipi	Objekte	Account	Gr Tth	Değeri	Gy Adı
66-840-036	SANDALYE KOLTUK	Normal	Sold	253.01	1.06.1998	0,02	Bil - Fabrika Genel Yerler
661-825-02	ŞOFBEN	Normal	Active	253.01	1.06.1998	0,02	Bil - Petrol Hcd - Genel
661-810-02	SOYUNMA DOLABI 4 LU	Normal	Active	253.01	1.06.1998	0,02	Bil - Fabrika Genel Yerler
661-860-31	YEMEK MASASI	Normal	Active	253.01	1.06.1998	0,02	Bil - Fabrika Genel Yerler
66-840-086	SANDALYE KOLTUK	Normal	Sold	253.01	1.06.1998	0,02	Bil - Fabrika Genel Yerler
661-810-65	SOYUNMA DOLABI 6 U	Normal	Active	253.01	1.06.1998	0,02	Bil - Fabrika Genel Yerler
662-808-09	DOLAP EVRAK	Normal	Active	253.01	1.06.1998	0,02	Bil - Üretim Planlama Bölümü
661-877-05	RANZA	Normal	Active	253.01	1.06.1998	0,02	Bil - Fabrika Genel Yerler
661-810-25	SOYUNMA DOLABI 4 LU	Normal	Active	253.01	1.06.1998	0,02	Bil - Fabrika Genel Yerler
66-840-130	SANDALYE KOLTUK	Normal	Sold	253.01	1.06.1998	0,02	Bil - Fabrika Genel Yerler
662-822-04	SANDALYE KOLTUK	Normal	Sold	253.01	1.06.1998	0,02	Bil - Üretim Planlama Bölümü
661-810-03	SOYUNMA DOLABI 4 LU	Normal	Active	253.01	1.06.1998	0,02	Bil - Fabrika Genel Yerler
661-860-32	YEMEK MASASI	Normal	Active	253.01	1.06.1998	0,02	Bil - Fabrika Genel Yerler
66-840-012	SANDALYE KOLTUK	Normal	Sold	253.01	1.06.1998	0,02	Bil - Fabrika Genel Yerler
661-849-01	SERVİS BAĞI (15X30X4)	Normal	Active	253.01	1.06.1998	0,02	Bil - Fabrika İnsan Kaynakları
661-815-01	İSTİTİCİ RADYATÖR	Normal	Active	253.01	1.06.1998	0,02	Bil - Fabrika Genel Yerler
66-840-087	SANDALYE KOLTUK	Normal	Sold	253.01	1.06.1998	0,02	Bil - Fabrika Genel Yerler
661-810-66	SOYUNMA DOLABI 6 U	Normal	Active	253.01	1.06.1998	0,02	Bil - Fabrika Genel Yerler
66-840-115	SANDALYE KOLTUK	Normal	Sold	253.01	1.06.1998	0,02	Bil - Fabrika Genel Yerler
661-887-01	STRATOSKOP (LİTMAN)	Normal	Active	253.01	1.06.1998	0,02	Bil - Fabrika Genel Yerler
66-840-022	SANDALYE KOLTUK	Normal	Sold	253.01	1.06.1998	0,02	Bil - Fabrika Genel Yerler
662-808-04	DOLAP EVRAK	Normal	Active	253.01	1.06.1998	0,02	Bil - Üretim Planlama Bölümü
66-840-101	SANDALYE KOLTUK	Normal	Sold	253.01	1.06.1998	0,02	Bil - Fabrika Genel Yerler
661-860-26	YEMEK MASASI	Normal	Active	253.01	1.06.1998	0,02	Bil - Fabrika Genel Yerler
664-865-02	KILIM İĞ BEKO	Normal	Active	253.01	1.06.1998	0,02	Bil - Fabrika Genel Yerler
662-819-03	MASA	Normal	Active	253.01	1.06.1998	0,02	Bil - Üretim Planlama Bölümü
664-863-02	AKS 9001 HİCRE. ASPIRATÖR	Normal	Active	253.01	1.06.1998	0,02	Bil - Fabrika Genel Yerler
661-825-03	ŞOFBEN	Normal	Active	253.01	1.06.1998	0,02	Bil - Petrol Hcd - Genel
661-860-13	YEMEK MASASI	Normal	Active	253.01	1.06.1998	0,02	Bil - Fabrika Genel Yerler
661-810-36	SOYUNMA DOLABI 4 LU	Normal	Active	253.01	1.06.1998	0,02	Bil - Fabrika Genel Yerler
664-882-01	7 KAPAKLI DOLAP	Normal	Active	253.01	1.06.1998	0,02	Bil - Fabrika Genel Yerler
661-811-01	ETEFER SEPYA	Normal	Active	253.01	1.06.1998	0,02	Bil - Fabrika Genel Yerler
66-840-010	SANDALYE KOLTUK	Normal	Sold	253.01	1.06.1998	0,02	Bil - Fabrika Genel Yerler
661-860-20	YEMEK MASASI	Normal	Active	253.01	1.06.1998	0,02	Bil - Fabrika Genel Yerler
661-860-10	YEMEK MASASI	Normal	Active	253.01	1.06.1998	0,02	Bil - Fabrika Genel Yerler
661-877-08	RANZA	Normal	Active	253.01	1.06.1998	0,02	Bil - Fabrika Genel Yerler

Object Id	Description	Tipi	Objstate	Account	Gr Trh	Degeri	Gy Adı
66-B40-111	SANDALYE KOLTUK	Normal	Sold	253.01	1.06.1998	0,02	Bil - Fabrika Genel Yerler
661-B63-01	DAVLUMBAZ ASPIRATÖR	Normal	Active	253.01	1.06.1998	0,02	Bil - Fabrika Genel Yerler
661-B10-71	SOYUNMA DOLABI 6 LI	Normal	Active	253.01	1.06.1998	0,02	Bil - Fabrika Genel Yerler
661-B11-08	ETAJER SEPHA	Normal	Active	253.01	1.06.1998	0,02	Bil - Fabrika Genel Yerler
66-B40-047	SANDALYE KOLTUK	Normal	Sold	253.01	1.06.1998	0,02	Bil - Fabrika Genel Yerler
661-B10-11	SOYUNMA DOLABI 4 LÜ	Normal	Active	253.01	1.06.1998	0,02	Bil - Fabrika Genel Yerler
661-B22-25	SANDALYE KOLTUK	Normal	Sold	253.01	1.06.1998	0,02	Bil - Fabrika Genel Yerler
661-B77-17	RANZA	Normal	Active	253.01	1.06.1998	0,02	Bil - Fabrika Genel Yerler
661-B22-17	SANDALYE KOLTUK	Normal	Sold	253.01	1.06.1998	0,02	Bil - Fabrika Genel Yerler
661-B10-47	DOLAP SOYUNMA	Normal	Active	253.01	1.06.1998	0,02	Bil - Fabrika Genel Yerler
66-B40-107	SANDALYE KOLTUK	Normal	Sold	253.01	1.06.1998	0,02	Bil - Fabrika Genel Yerler
661-B77-19	RANZA	Normal	Active	253.01	1.06.1998	0,02	Bil - Fabrika Genel Yerler
66-B40-063	SANDALYE KOLTUK	Normal	Sold	253.01	1.06.1998	0,02	Bil - Fabrika Genel Yerler
661-B22-46	SANDALYE KOLTUK ( ŞEF )	Normal	Sold	253.01	1.06.1998	0,02	Bil - Fabrika Genel Yerler
66-B40-011	SANDALYE KOLTUK	Normal	Sold	253.01	1.06.1998	0,02	Bil - Fabrika Genel Yerler
661-B30-03	YANGIN TÜPÜ	Normal	Active	253.01	1.06.1998	0,02	Bil - Fabrika Genel Yerler
661-B77-02	RANZA	Normal	Active	253.01	1.06.1998	0,02	Bil - Fabrika Genel Yerler
661-B61-05	EL KURUTMA MAKİNASI	Normal	Active	253.01	1.06.1998	0,02	Bil - Fabrika Genel Yerler
66-B40-020	SANDALYE KOLTUK	Normal	Sold	253.01	1.06.1998	0,02	Bil - Fabrika Genel Yerler
661-B60-04	YEMEK MASASI	Normal	Active	253.01	1.06.1998	0,02	Bil - Fabrika Genel Yerler
667-B86-03	KOLTUK TEKLİ	Normal	Active	253.01	1.06.1998	0,02	Bil - Fabrika İnsan Kaynakları
66-B40-114	SANDALYE KOLTUK	Normal	Sold	253.01	1.06.1998	0,02	Bil - Fabrika Genel Yerler
661-B10-42	SOYUNMA DOLABI 2 Lİ	Normal	Active	253.01	1.06.1998	0,02	Bil - Fabrika Genel Yerler
661-B15-02	ISITICI RADYATÖR	Normal	Active	253.01	1.06.1998	0,02	Bil - Fabrika Genel Yerler
661-B22-36	SANDALYE KOLTUK	Normal	Sold	253.01	1.06.1998	0,02	Bil - Fabrika Genel Yerler
66-B40-031	SANDALYE KOLTUK	Normal	Sold	253.01	1.06.1998	0,02	Bil - Fabrika Genel Yerler
661-B10-19	SOYUNMA DOLABI 4 LÜ	Normal	Active	253.01	1.06.1998	0,02	Bil - Fabrika Genel Yerler
661-B10-12	SOYUNMA DOLABI 4 LÜ	Normal	Active	253.01	1.06.1998	0,02	Bil - Fabrika Genel Yerler
66-B40-049	SANDALYE KOLTUK	Normal	Sold	253.01	1.06.1998	0,02	Bil - Fabrika Genel Yerler
661-B22-18	SANDALYE KOLTUK	Normal	Sold	253.01	1.06.1998	0,02	Bil - Fabrika Genel Yerler
66-B40-089	SANDALYE KOLTUK	Normal	Sold	253.01	1.06.1998	0,02	Bil - Fabrika Genel Yerler
661-B77-04	RANZA	Normal	Active	253.01	1.06.1998	0,02	Bil - Fabrika Genel Yerler
661-B22-01	SANDALYE KOLTUK	Normal	Sold	253.01	1.06.1998	0,02	Bil - Fabrika Genel Yerler
664-B64-01	ASK 911 ISITMA HAY SANTIRALI	Normal	Active	253.01	1.06.1998	0,02	Bil - Fabrika Genel Yerler
661-B22-52	SANDALYE KOLTUK ( ŞEF )	Normal	Sold	253.01	1.06.1998	0,02	Bil - Fabrika Genel Yerler
661-B50-01	TEPSİ KAYDIRMA STANDI	Normal	Active	253.01	1.06.1998	0,02	Bil - Fabrika İnsan Kaynakları



Object Id	Description	Tipi	Objstate	Account	Gr Trh	Degeri	Gy Adı
661-B65-01	KLİMA LG BEKO	Normal	Active	253.01	1.06.1998	0,02	Bil - Fabrika Genel Yerler
661-B43-01	SIYIRMA TEZGAHI ( 130X60X85 )	Normal	Active	253.01	1.06.1998	0,02	Bil - Fabrika Genel Yerler
661-B10-27	SOYUNMA DOLABI 4 LÜ	Normal	Active	253.01	1.06.1998	0,02	Bil - Fabrika Genel Yerler
663-B68-01	TÜP 45 KGLİK ( SAHADA )	Normal	Active	253.01	1.06.1998	0,02	Bil - Stok Sahası
661-B22-49	SANDALYE KOLTUK ( ŞEF )	Normal	Sold	253.01	1.06.1998	0,02	Bil - Fabrika Genel Yerler
661-B51-01	TEZGAH TIPI BUZDOLABI	Normal	Active	253.01	1.06.1998	0,02	Bil - Fabrika İnsan Kaynakları
66-B40-104	SANDALYE KOLTUK	Normal	Sold	253.01	1.06.1998	0,02	Bil - Fabrika Genel Yerler
661-B60-22	YEMEK MASASI	Normal	Active	253.01	1.06.1998	0,02	Bil - Fabrika Genel Yerler
66-B40-132	SANDALYE KOLTUK	Normal	Sold	253.01	1.06.1998	0,02	Bil - Fabrika Genel Yerler
662-B10-03	DOLAP SOYUNMA	Normal	Active	253.01	1.06.1998	0,02	Bil - Üretim Planlama Bölümü
66-B40-017	SANDALYE KOLTUK	Normal	Sold	253.01	1.06.1998	0,02	Bil - Fabrika Genel Yerler
661-B10-63	SOYUNMA DOLABI 6 LI	Normal	Active	253.01	1.06.1998	0,02	Bil - Fabrika Genel Yerler
661-B10-53	SOYUNMA DOLABI 6 LI	Normal	Active	253.01	1.06.1998	0,02	Bil - Fabrika Genel Yerler
662-B08-06	DOLAP EVRAK	Normal	Active	253.01	1.06.1998	0,02	Bil - Üretim Planlama Bölümü
661-B22-22	SANDALYE KOLTUK	Normal	Sold	253.01	1.06.1998	0,02	Bil - Fabrika Genel Yerler
66-B40-108	SANDALYE KOLTUK	Normal	Sold	253.01	1.06.1998	0,02	Bil - Fabrika Genel Yerler
661-B77-09	RANZA	Normal	Active	253.01	1.06.1998	0,02	Bil - Fabrika Genel Yerler
661-B10-13	SOYUNMA DOLABI 4 LÜ	Normal	Active	253.01	1.06.1998	0,02	Bil - Fabrika Genel Yerler
661-B11-02	ETAJER SEPHA (ÇELİK)	Normal	Active	253.01	1.06.1998	0,02	Bil - Fabrika Genel Yerler
66-B40-037	SANDALYE KOLTUK	Normal	Sold	253.01	1.06.1998	0,02	Bil - Fabrika Genel Yerler
661-B10-09	SOYUNMA DOLABI 4 LÜ	Normal	Active	253.01	1.06.1998	0,02	Bil - Fabrika Genel Yerler
66-B40-077	SANDALYE KOLTUK	Normal	Sold	253.01	1.06.1998	0,02	Bil - Fabrika Genel Yerler
667-B86-04	KOLTUK TEKLI	Normal	Active	253.01	1.06.1998	0,02	Bil - Fabrika İnsan Kaynakları
66-B40-062	SANDALYE KOLTUK	Normal	Sold	253.01	1.06.1998	0,02	Bil - Fabrika Genel Yerler
66-B40-090	SANDALYE KOLTUK	Normal	Sold	253.01	1.06.1998	0,02	Bil - Fabrika Genel Yerler
661-B69-03	İŞÇİ KART BASMA RAFI	Normal	Active	253.01	1.06.1998	0,02	Bil - Fabrika Genel Yerler
661-B22-40	SANDALYE KOLTUK	Normal	Sold	253.01	1.06.1998	0,02	Bil - Fabrika Genel Yerler
66-B40-057	SANDALYE KOLTUK	Normal	Sold	253.01	1.06.1998	0,02	Bil - Fabrika Genel Yerler
661-B22-16	SANDALYE KOLTUK	Normal	Sold	253.01	1.06.1998	0,02	Bil - Fabrika Genel Yerler
661-B77-27	RANZA	Normal	Active	253.01	1.06.1998	0,02	Bil - Fabrika Genel Yerler
661-B10-35	SOYUNMA DOLABI 4 LÜ	Normal	Active	253.01	1.06.1998	0,02	Bil - Fabrika Genel Yerler
661-B77-07	RANZA	Normal	Active	253.01	1.06.1998	0,02	Bil - Fabrika Genel Yerler
661-B10-59	SOYUNMA DOLABI 6 LI	Normal	Active	253.01	1.06.1998	0,02	Bil - Fabrika Genel Yerler
661-B60-30	YEMEK MASASI	Normal	Active	253.01	1.06.1998	0,02	Bil - Fabrika Genel Yerler
66-B40-061	SANDALYE KOLTUK	Normal	Sold	253.01	1.06.1998	0,02	Bil - Fabrika Genel Yerler
661-B77-01	RANZA	Normal	Active	253.01	1.06.1998	0,02	Bil - Fabrika Genel Yerler



Object Id	Description	Tipi	Objstate	Account	Gr Trh	Degeri	Gy Adı
667-B11-01	ETAJER SEPHA	Normal	Active	253.01	1.06.1998	0,02	Bil - Fabrika İnsan Kaynakları
663-B08-01	EVRAK DOLABI	Normal	Active	253.01	1.06.1998	0,02	Bil - Stok Sahası
66-B40-040	SANDALYE KOLTUK	Normal	Sold	253.01	1.06.1998	0,02	Bil - Fabrika Genel Yerler
662-B11-05	ETAJER SEPHA	Normal	Active	253.01	1.06.1998	0,02	Bil - Üretim Planlama Bölümü
661-B22-55	SANDALYE KOLTUK ( ŞEF )	Normal	Sold	253.01	1.06.1998	0,02	Bil - Fabrika Genel Yerler
664-B08-03	EVRAK DOLABI	Normal	Active	253.01	1.06.1998	0,02	Bil - Mamul Stok Sevkiyat Bölümü
66-B40-046	SANDALYE KOLTUK	Normal	Sold	253.01	1.06.1998	0,02	Bil - Fabrika Genel Yerler
66-B40-071	SANDALYE KOLTUK	Normal	Sold	253.01	1.06.1998	0,02	Bil - Fabrika Genel Yerler
661-B22-33	SANDALYE KOLTUK	Normal	Sold	253.01	1.06.1998	0,02	Bil - Fabrika Genel Yerler
66-B40-103	SANDALYE KOLTUK	Normal	Sold	253.01	1.06.1998	0,02	Bil - Fabrika Genel Yerler
664-B19-02	MASA ŞEF	Normal	Active	253.01	1.06.1998	0,02	Bil - Fabrika Genel Yerler
661-B10-30	SOYUNMA DOLABI 4 LÜ	Normal	Active	253.01	1.06.1998	0,02	Bil - Fabrika Genel Yerler
661-B77-11	RANZA	Normal	Active	253.01	1.06.1998	0,02	Bil - Fabrika Genel Yerler
66-B40-006	SANDALYE KOLTUK	Normal	Sold	253.01	1.06.1998	0,02	Bil - Fabrika Genel Yerler
661-B22-14	SANDALYE KOLTUK	Normal	Sold	253.01	1.06.1998	0,02	Bil - Fabrika Genel Yerler
66-B40-001	SANDALYE KOLTUK	Normal	Sold	253.01	1.06.1998	0,02	Bil - Fabrika Genel Yerler
661-B77-20	RANZA	Normal	Active	253.01	1.06.1998	0,02	Bil - Fabrika Genel Yerler
661-B77-23	RANZA	Normal	Active	253.01	1.06.1998	0,02	Bil - Fabrika Genel Yerler
66-B40-035	SANDALYE KOLTUK	Normal	Sold	253.01	1.06.1998	0,02	Bil - Fabrika Genel Yerler
66-B40-002	SANDALYE KOLTUK	Normal	Sold	253.01	1.06.1998	0,02	Bil - Fabrika Genel Yerler
661-B16-01	İŞÇİ KART BASMA SAATI	Normal	Active	253.01	1.06.1998	0,02	Bil - Fabrika Genel Yerler
661-B10-31	SOYUNMA DOLABI 4 LÜ	Normal	Active	253.01	1.06.1998	0,02	Bil - Fabrika Genel Yerler
662-B11-01	ETAJER SEPHA	Normal	Active	253.01	1.06.1998	0,02	Bil - Üretim Planlama Bölümü
661-B44-01	ARTIK ARABASI ( 50X50X50 )	Normal	Active	253.01	1.06.1998	0,02	Bil - Fabrika Genel Yerler
66-B40-051	SANDALYE KOLTUK	Normal	Sold	253.01	1.06.1998	0,02	Bil - Fabrika Genel Yerler
66-B40-088	SANDALYE KOLTUK	Normal	Sold	253.01	1.06.1998	0,02	Bil - Fabrika Genel Yerler
661-B10-34	SOYUNMA DOLABI 4 LÜ	Normal	Active	253.01	1.06.1998	0,02	Bil - Fabrika Genel Yerler
661-B22-47	SANDALYE KOLTUK ( ŞEF )	Normal	Sold	253.01	1.06.1998	0,02	Bil - Fabrika Genel Yerler
661-B60-27	YEMEK MASASI	Normal	Active	253.01	1.06.1998	0,02	Bil - Fabrika Genel Yerler
662-B22-05	SANDALYE KOLTUK	Normal	Sold	253.01	1.06.1998	0,02	Bil - Üretim Planlama Bölümü
66-B40-066	SANDALYE KOLTUK	Normal	Sold	253.01	1.06.1998	0,02	Bil - Fabrika Genel Yerler
661-B10-05	SOYUNMA DOLABI 4 LÜ	Normal	Active	253.01	1.06.1998	0,02	Bil - Fabrika Genel Yerler
661-B36-01	YAZI TAHTASI	Normal	Active	253.01	1.06.1998	0,02	Bil - Fabrika Genel Yerler
661-B10-28	SOYUNMA DOLABI 4 LÜ	Normal	Active	253.01	1.06.1998	0,02	Bil - Fabrika Genel Yerler
66-B40-053	SANDALYE KOLTUK	Normal	Sold	253.01	1.06.1998	0,02	Bil - Fabrika Genel Yerler
66-B40-122	SANDALYE KOLTUK	Normal	Sold	253.01	1.06.1998	0,02	Bil - Fabrika Genel Yerler

Object Id	Description	Tipi	Objstate	Account	Gr Trh	Degeri	Gy Adı
662-B22-01	SANDALYE KOLTUK	Normal	Sold	253.01	1.06.1998	0,02	Bil - Üretim Planlama Bölümü
66-B40-118	SANDALYE KOLTUK	Normal	Sold	253.01	1.06.1998	0,02	Bil - Fabrika Genel Yerler
661-B10-56	SOYUNMA DOLABI 6 LI	Normal	Active	253.01	1.06.1998	0,02	Bil - Fabrika Genel Yerler
661-B10-21	SOYUNMA DOLABI 4 LÜ	Normal	Active	253.01	1.06.1998	0,02	Bil - Fabrika Genel Yerler
66-B40-032	SANDALYE KOLTUK	Normal	Sold	253.01	1.06.1998	0,02	Bil - Fabrika Genel Yerler
661-B49-02	SERVİS RAFI ( 142X30X4 )	Normal	Active	253.01	1.06.1998	0,02	Bil - Fabrika İnsan Kaynakları
661-B19-08	MASA	Normal	Active	253.01	1.06.1998	0,02	Bil - Fabrika Genel Yerler
661-B60-16	YEMEK MASASI	Normal	Active	253.01	1.06.1998	0,02	Bil - Fabrika Genel Yerler
66-B40-009	SANDALYE KOLTUK	Normal	Sold	253.01	1.06.1998	0,02	Bil - Fabrika Genel Yerler
66-B40-030	SANDALYE KOLTUK	Normal	Sold	253.01	1.06.1998	0,02	Bil - Fabrika Genel Yerler
661-B10-55	SOYUNMA DOLABI 6 LI	Normal	Active	253.01	1.06.1998	0,02	Bil - Fabrika Genel Yerler
66-B40-059	SANDALYE KOLTUK	Normal	Sold	253.01	1.06.1998	0,02	Bil - Fabrika Genel Yerler
661-B88-01	TANSİYON ÖLÇME ALETİ ( ERKA )	Normal	Active	253.01	1.06.1998	0,02	Bil - Fabrika Genel Yerler
661-B11-07	ETAJER SEPHA	Normal	Active	253.01	1.06.1998	0,02	Bil - Fabrika Genel Yerler
662-B19-01	MASA	Normal	Active	253.01	1.06.1998	0,02	Bil - Üretim Planlama Bölümü
661-B77-21	RANZA	Normal	Active	253.01	1.06.1998	0,02	Bil - Fabrika Genel Yerler
664-B19-04	MASA YUVARLAK	Normal	Active	253.01	1.06.1998	0,02	Bil - Fabrika Genel Yerler
66-B40-016	SANDALYE KOLTUK	Normal	Sold	253.01	1.06.1998	0,02	Bil - Fabrika Genel Yerler
66-B40-105	SANDALYE KOLTUK	Normal	Sold	253.01	1.06.1998	0,02	Bil - Fabrika Genel Yerler
667-B83-01	OTURMA GRUBU 3 LÜ	Normal	Active	253.01	1.06.1998	0,02	Bil - Fabrika İnsan Kaynakları
661-B22-51	SANDALYE KOLTUK ( ŞEF )	Normal	Sold	253.01	1.06.1998	0,02	Bil - Fabrika Genel Yerler
66-B40-099	SANDALYE KOLTUK	Normal	Sold	253.01	1.06.1998	0,02	Bil - Fabrika Genel Yerler
662-B11-06	ETAJER SEHPA	Normal	Active	253.01	1.06.1998	0,02	Bil - Üretim Planlama Bölümü
661-B22-56	SANDALYE KOLTUK ( ŞEF )	Normal	Sold	253.01	1.06.1998	0,02	Bil - Fabrika Genel Yerler
661-B22-53	SANDALYE KOLTUK ( ŞEF )	Normal	Sold	253.01	1.06.1998	0,02	Bil - Fabrika Genel Yerler
661-B77-06	RANZA	Normal	Active	253.01	1.06.1998	0,02	Bil - Fabrika Genel Yerler
66-B40-109	SANDALYE KOLTUK	Normal	Sold	253.01	1.06.1998	0,02	Bil - Fabrika Genel Yerler
661-B22-27	SANDALYE KOLTUK	Normal	Sold	253.01	1.06.1998	0,02	Bil - Fabrika Genel Yerler
661-B60-12	YEMEK MASASI	Normal	Active	253.01	1.06.1998	0,02	Bil - Fabrika Genel Yerler
662-B08-03	DOLAP EVRAK	Normal	Active	253.01	1.06.1998	0,02	Bil - Üretim Planlama Bölümü
661-B30-02	YANGIN TÜPÜ	Normal	Active	253.01	1.06.1998	0,02	Bil - Fabrika Genel Yerler
66-B40-092	SANDALYE KOLTUK	Normal	Sold	253.01	1.06.1998	0,02	Bil - Fabrika Genel Yerler
66-B40-076	SANDALYE KOLTUK	Normal	Sold	253.01	1.06.1998	0,02	Bil - Fabrika Genel Yerler
66-B40-023	SANDALYE KOLTUK	Normal	Sold	253.01	1.06.1998	0,02	Bil - Fabrika Genel Yerler
663-B19-01	MASA	Normal	Active	253.01	1.06.1998	0,02	Bil - Stok Sahası
66-B40-133	SANDALYE KOLTUK	Normal	Sold	253.01	1.06.1998	0,02	Bil - Fabrika Genel Yerler



Object Id	Description	Tipi	Objstate	Account	Gr Trh	Degeri	Gy Adı
661-B39-01	HASTA MUAYENE YATAĞI	Normal	Active	253.01	1.06.1998	0,02	Bil - Fabrika Genel Yerler
661-B77-26	RANZA	Normal	Active	253.01	1.06.1998	0,02	Bil - Fabrika Genel Yerler
661-B60-24	YEMEK MASASI	Normal	Active	253.01	1.06.1998	0,02	Bil - Fabrika Genel Yerler
66-B40-058	SANDALYE KOLTUK	Normal	Sold	253.01	1.06.1998	0,02	Bil - Fabrika Genel Yerler
66-B40-136	SANDALYE KOLTUK	Normal	Sold	253.01	1.06.1998	0,02	Bil - Fabrika Genel Yerler
66-B40-073	SANDALYE KOLTUK	Normal	Sold	253.01	1.06.1998	0,02	Bil - Fabrika Genel Yerler
66-B40-117	SANDALYE KOLTUK	Normal	Sold	253.01	1.06.1998	0,02	Bil - Fabrika Genel Yerler
664-B62-02	YANGIN DOLABI	Normal	Active	253.01	1.06.1998	0,02	Bil - Fabrika Genel Yerler
66-B40-127	SANDALYE KOLTUK	Normal	Sold	253.01	1.06.1998	0,02	Bil - Fabrika Genel Yerler
661-B77-29	RANZA	Normal	Active	253.01	1.06.1998	0,02	Bil - Fabrika Genel Yerler
661-B90-03	ÇÖP KONTEYNERİ METAL 800 LT	Normal	Active	253.01	1.06.1998	0,02	Bil - Fabrika Genel Yerler
661-B10-33	SOYUNMA DOLABI 4 LÜ	Normal	Active	253.01	1.06.1998	0,02	Bil - Fabrika Genel Yerler
66-B40-100	SANDALYE KOLTUK	Normal	Sold	253.01	1.06.1998	0,02	Bil - Fabrika Genel Yerler
66-B40-125	SANDALYE KOLTUK	Normal	Sold	253.01	1.06.1998	0,02	Bil - Fabrika Genel Yerler
661-B10-51	SOYUNMA DOLABI 6 LI	Normal	Active	253.01	1.06.1998	0,02	Bil - Fabrika Genel Yerler
66-B40-015	SANDALYE KOLTUK	Normal	Sold	253.01	1.06.1998	0,02	Bil - Fabrika Genel Yerler
662-B22-03	SANDALYE KOLTUK	Normal	Sold	253.01	1.06.1998	0,02	Bil - Üretim Planlama Bölümü
661-B10-44	DOLAP SOYUNMA	Normal	Active	253.01	1.06.1998	0,02	Bil - Fabrika Genel Yerler
661-B19-01	TOPLANTI MASASI	Normal	Active	253.01	1.06.1998	0,02	Bil - Fabrika Genel Yerler
664-B62-04	YANGIN DOLABI	Normal	Active	253.01	1.06.1998	0,02	Bil - Fabrika Genel Yerler
661-B60-34	YEMEK MASASI	Normal	Active	253.01	1.06.1998	0,02	Bil - Fabrika Genel Yerler
66-B40-056	SANDALYE KOLTUK	Normal	Sold	253.01	1.06.1998	0,02	Bil - Fabrika Genel Yerler
661-B10-58	SOYUNMA DOLABI 6 LI	Normal	Active	253.01	1.06.1998	0,02	Bil - Fabrika Genel Yerler
662-B08-05	DOLAP EVRAK	Normal	Active	253.01	1.06.1998	0,02	Bil - Üretim Planlama Bölümü
661-B22-09	SANDALYE KOLTUK	Normal	Sold	253.01	1.06.1998	0,02	Bil - Fabrika Genel Yerler
661-B19-04	MASA	Normal	Active	253.01	1.06.1998	0,02	Bil - Fabrika Genel Yerler
66-B40-119	SANDALYE KOLTUK	Normal	Sold	253.01	1.06.1998	0,02	Bil - Fabrika Genel Yerler
661-B11-06	ETAJER SEPHA	Normal	Active	253.01	1.06.1998	0,02	Bil - Fabrika Genel Yerler
665-B22-02	SANDALYE KOLTUK	Normal	Sold	253.01	1.06.1998	0,02	Bil - Fabrika İnsan Kaynakları
662-B15-02	ISITICI RADYATÖR	Normal	Active	253.01	1.06.1998	0,02	Bil - Üretim Planlama Bölümü
66-B40-048	SANDALYE KOLTUK	Normal	Sold	253.01	1.06.1998	0,02	Bil - Fabrika Genel Yerler
661-B60-03	YEMEK MASASI	Normal	Active	253.01	1.06.1998	0,02	Bil - Fabrika Genel Yerler
66-B40-128	SANDALYE KOLTUK	Normal	Sold	253.01	1.06.1998	0,02	Bil - Fabrika Genel Yerler
661-B22-45	SANDALYE KOLTUK ( ŞEF )	Normal	Sold	253.01	1.06.1998	0,02	Bil - Fabrika Genel Yerler
661-B52-01	ÇAY OTOMATI -23 LT	Normal	Active	253.01	1.06.1998	0,02	Bil - Fabrika İnsan Kaynakları
66-B40-112	SANDALYE KOLTUK	Normal	Sold	253.01	1.06.1998	0,02	Bil - Fabrika Genel Yerler



Object Id	Description	Tipi	Objstate	Account	Gr Trh	Degeri	Gy Adı
661-B39-02	TIBBİ MALZEME DOLABI	Normal	Active	253.01	1.06.1998	0,02	Bil - Fabrika Genel Yerler
661-B22-23	SANDALYE KOLTUK	Normal	Sold	253.01	1.06.1998	0,02	Bil - Fabrika Genel Yerler
66-B40-123	SANDALYE KOLTUK	Normal	Sold	253.01	1.06.1998	0,02	Bil - Fabrika Genel Yerler
661-B10-74	SOYUNMA DOLABI 6 LI	Normal	Active	253.01	1.06.1998	0,02	Bil - Fabrika Genel Yerler
661-B20-04	TÜP MUTFAK	Normal	Active	253.01	1.06.1998	0,02	Bil - Fabrika Genel Yerler
66-B40-096	SANDALYE KOLTUK	Normal	Sold	253.01	1.06.1998	0,02	Bil - Fabrika Genel Yerler
66-B40-102	SANDALYE KOLTUK	Normal	Sold	253.01	1.06.1998	0,02	Bil - Fabrika Genel Yerler
664-B22-03	SANDALYE KOLTUK	Normal	Sold	253.01	1.06.1998	0,02	Bil - Fabrika İnsan Kaynakları
66-B40-067	SANDALYE KOLTUK	Normal	Sold	253.01	1.06.1998	0,02	Bil - Fabrika Genel Yerler
66-B40-120	SANDALYE KOLTUK	Normal	Sold	253.01	1.06.1998	0,02	Bil - Fabrika Genel Yerler
661-B45-01	ÇİFT EVYELİ ÇALIŞMA TEZGAHI	Normal	Active	253.01	1.06.1998	0,02	Bil - Fabrika Genel Yerler
66-B40-135	SANDALYE KOLTUK	Normal	Sold	253.01	1.06.1998	0,02	Bil - Fabrika İnsan Kaynakları
66-B40-026	SANDALYE KOLTUK	Normal	Sold	253.01	1.06.1998	0,02	Bil - Fabrika Genel Yerler
662-B11-02	ETAJER SEHPA	Normal	Active	253.01	1.06.1998	0,02	Bil - Üretim Planlama Bölümü
661-B22-31	SANDALYE KOLTUK	Normal	Sold	253.01	1.06.1998	0,02	Bil - Fabrika Genel Yerler
661-B60-02	YEMEK MASASI	Normal	Active	253.01	1.06.1998	0,02	Bil - Fabrika Genel Yerler
665-B08-03	EVRAK DOLABI	Normal	Active	253.01	1.06.1998	0,02	Bil - Fabrika İnsan Kaynakları
661-B10-43	DOLAP SOYUNMA	Normal	Active	253.01	1.06.1998	0,02	Bil - Fabrika Genel Yerler
661-B48-01	SICAK YEMEK SERVİS TEZGAHI	Normal	Active	253.01	1.06.1998	0,02	Bil - Fabrika İnsan Kaynakları
661-B69-01	İŞÇİ KART BASMA RAFI	Normal	Active	253.01	1.06.1998	0,02	Bil - Fabrika Genel Yerler
662-B81-01	EVRAK RAFI	Normal	Active	253.01	1.06.1998	0,02	Bil - Üretim Planlama Bölümü
661-B10-18	SOYUNMA DOLABI 4 LÜ	Normal	Active	253.01	1.06.1998	0,02	Bil - Fabrika Genel Yerler
667-B86-05	KOLTUK TEKLI	Normal	Active	253.01	1.06.1998	0,02	Bil - Fabrika İnsan Kaynakları
665-B22-01	SANDALYE KOLTUK	Normal	Sold	253.01	1.06.1998	0,02	Bil - Fabrika İnsan Kaynakları
661-B22-15	SANDALYE KOLTUK	Normal	Sold	253.01	1.06.1998	0,02	Bil - Fabrika Genel Yerler
661-B22-37	SANDALYE KOLTUK	Normal	Sold	253.01	1.06.1998	0,02	Bil - Fabrika Genel Yerler
661-B60-05	YEMEK MASASI	Normal	Active	253.01	1.06.1998	0,02	Bil - Fabrika Genel Yerler
661-B10-10	SOYUNMA DOLABI 4 LÜ	Normal	Active	253.01	1.06.1998	0,02	Bil - Fabrika Genel Yerler
66-B40-116	SANDALYE KOLTUK	Normal	Sold	253.01	1.06.1998	0,02	Bil - Fabrika Genel Yerler
661-B10-22	SOYUNMA DOLABI 4 LÜ	Normal	Active	253.01	1.06.1998	0,02	Bil - Fabrika Genel Yerler
661-B19-07	MASA ( TOPLANTI )	Normal	Active	253.01	1.06.1998	0,02	Bil - Fabrika Genel Yerler
662-B08-08	DOLAP EVRAK	Normal	Active	253.01	1.06.1998	0,02	Bil - Üretim Planlama Bölümü
664-B08-02	EVRAK DOLABI	Normal	Active	253.01	1.06.1998	0,02	Bil - Fabrika Genel Yerler
661-B10-45	DOLAP SOYUNMA	Normal	Active	253.01	1.06.1998	0,02	Bil - Fabrika Genel Yerler
66-B40-113	SANDALYE KOLTUK	Normal	Sold	253.01	1.06.1998	0,02	Bil - Fabrika Genel Yerler
66-B40-044	SANDALYE KOLTUK	Normal	Sold	253.01	1.06.1998	0,02	Bil - Fabrika Genel Yerler

Object Id	Description	Tipi	Objstate	Account	Gr Trh	Degeri	Gy Adı
667-886-02	KOLTUK TEKLI	Normal	Active	253.01	1.06.1998	0,02	Bil - Fabrika İnsan Kaynakları
661-822-04	SANDALYE KOLTUK	Normal	Sold	253.01	1.06.1998	0,02	Bil - Fabrika Genel Yerler
661-819-06	MASA	Normal	Active	253.01	1.06.1998	0,02	Bil - Fabrika Genel Yerler
662-810-02	DOLAP SOYUNMA	Normal	Active	253.01	1.06.1998	0,02	Bil - Üretim Planlama Bölümü
66-840-018	SANDALYE KOLTUK	Normal	Sold	253.01	1.06.1998	0,02	Bil - Fabrika Genel Yerler
66-840-124	SANDALYE KOLTUK	Normal	Sold	253.01	1.06.1998	0,02	Bil - Fabrika Genel Yerler
661-860-14	YEMEK MASASI	Normal	Active	253.01	1.06.1998	0,02	Bil - Fabrika Genel Yerler
661-822-11	SANDALYE KOLTUK	Normal	Sold	253.01	1.06.1998	0,02	Bil - Fabrika Genel Yerler
662-808-02	EVRAK DOLABI	Normal	Active	253.01	1.06.1998	0,02	Bil - Üretim Planlama Bölümü
661-878-01	YANGIN ALARM SANTRALI	Normal	Active	253.01	1.06.1998	0,02	Bil - Fabrika Genel Yerler
661-819-03	MASA	Normal	Active	253.01	1.06.1998	0,02	Bil - Fabrika Genel Yerler
66-840-028	SANDALYE KOLTUK	Normal	Sold	253.01	1.06.1998	0,02	Bil - Fabrika Genel Yerler
66-840-007	SANDALYE KOLTUK	Normal	Sold	253.01	1.06.1998	0,02	Bil - Fabrika Genel Yerler
661-869-02	İŞÇİ KART BASMA RAFI	Normal	Active	253.01	1.06.1998	0,02	Bil - Fabrika Genel Yerler
66-840-003	SANDALYE KOLTUK	Normal	Sold	253.01	1.06.1998	0,02	Bil - Fabrika Genel Yerler
661-822-50	SANDALYE KOLTUK ( ŞEF )	Normal	Sold	253.01	1.06.1998	0,02	Bil - Fabrika Genel Yerler
661-811-05	ETAJER SEPHA	Normal	Active	253.01	1.06.1998	0,02	Bil - Fabrika Genel Yerler
66-840-033	SANDALYE KOLTUK	Normal	Sold	253.01	1.06.1998	0,02	Bil - Fabrika Genel Yerler
663-822-01	SANDALYE KOLTUK	Normal	Sold	253.01	1.06.1998	0,02	Bil - Stok Sahası
662-815-01	ISITICI RADYATÖR	Normal	Active	253.01	1.06.1998	0,02	Bil - Üretim Planlama Bölümü
66-840-072	SANDALYE KOLTUK	Normal	Sold	253.01	1.06.1998	0,02	Bil - Fabrika Genel Yerler
661-810-54	SOYUNMA DOLABI 6 LI	Normal	Active	253.01	1.06.1998	0,02	Bil - Fabrika Genel Yerler
661-810-26	SOYUNMA DOLABI 4 LÜ	Normal	Active	253.01	1.06.1998	0,02	Bil - Fabrika Genel Yerler
661-860-07	YEMEK MASASI	Normal	Active	253.01	1.06.1998	0,02	Bil - Fabrika Genel Yerler
662-822-06	SANDALYE KOLTUK	Normal	Sold	253.01	1.06.1998	0,02	Bil - Üretim Planlama Bölümü
661-810-50	SOYUNMA DOLABI 6 LI	Normal	Active	253.01	1.06.1998	0,02	Bil - Fabrika Genel Yerler
661-810-37	SOYUNMA DOLABI 6 LI	Normal	Active	253.01	1.06.1998	0,02	Bil - Fabrika Genel Yerler
664-862-03	YANGIN DOLABI	Normal	Active	253.01	1.06.1998	0,02	Bil - Fabrika Genel Yerler
66-840-013	SANDALYE KOLTUK	Normal	Sold	253.01	1.06.1998	0,02	Bil - Fabrika Genel Yerler
662-819-04	MASA	Normal	Active	253.01	1.06.1998	0,02	Bil - Üretim Planlama Bölümü
661-810-24	SOYUNMA DOLABI 4 LÜ	Normal	Active	253.01	1.06.1998	0,02	Bil - Fabrika Genel Yerler
661-877-24	RANZA	Normal	Active	253.01	1.06.1998	0,02	Bil - Fabrika Genel Yerler
661-860-33	YEMEK MASASI	Normal	Active	253.01	1.06.1998	0,02	Bil - Fabrika İnsan Kaynakları
66-840-052	SANDALYE KOLTUK	Normal	Sold	253.01	1.06.1998	0,02	Bil - Fabrika Genel Yerler
661-877-12	RANZA	Normal	Active	253.01	1.06.1998	0,02	Bil - Fabrika Genel Yerler
661-822-05	SANDALYE KOLTUK	Normal	Sold	253.01	1.06.1998	0,02	Bil - Fabrika Genel Yerler



Object Id	Description	Tipi	Objstate	Account	Gr Trh	Değeri	Gy Adı
66-840-060	SANDALYE KOLTUK	Normal	Sold	253.01	1.06.1998	0,02	Bil - Fabrika Genel Yerler
661-870-01	AYAKKABI DOLABI	Normal	Active	253.01	1.06.1998	0,02	Bil - Fabrika Genel Yerler
661-861-02	EL KURUTMA MAKİNASI	Normal	Active	253.01	1.06.1998	0,02	Bil - Fabrika Genel Yerler
66-840-131	SANDALYE KOLTUK	Normal	Sold	253.01	1.06.1998	0,02	Bil - Fabrika Genel Yerler
66-840-054	SANDALYE KOLTUK	Normal	Sold	253.01	1.06.1998	0,02	Bil - Fabrika Genel Yerler
664-808-04	EVRAK DOLABI	Normal	Active	253.01	1.06.1998	0,02	Bil - Fabrika Genel Yerler
661-820-03	TÜP MUTFAK	Normal	Active	253.01	1.06.1998	0,02	Bil - Fabrika Genel Yerler
661-861-04	EL KURUTMA MAKİNASI	Normal	Active	253.01	1.06.1998	0,02	Bil - Fabrika Genel Yerler
662-822-07	SANDALYE KOLTUK	Normal	Sold	253.01	1.06.1998	0,02	Bil - Üretim Planlama Bölümü
661-830-01	YANGIN TÜPÜ	Normal	Active	253.01	1.06.1998	0,02	Bil - Fabrika Genel Yerler
665-808-02	EVRAK DOLABI	Normal	Active	253.01	1.06.1998	0,02	Bil - Fabrika İnsan Kaynakları
661-810-52	SOYUNMA DOLABI 6 LI	Normal	Active	253.01	1.06.1998	0,02	Bil - Fabrika Genel Yerler
661-890-05	ÇÖP KOVASI PLASTİK TEKERLİ 120 LT	Normal	Active	253.01	1.06.1998	0,02	Bil - Fabrika Genel Yerler
66-840-095	SANDALYE KOLTUK	Normal	Sold	253.01	1.06.1998	0,02	Bil - Fabrika Genel Yerler
661-860-17	YEMEK MASASI	Normal	Active	253.01	1.06.1998	0,02	Bil - Fabrika Genel Yerler
66-840-126	SANDALYE KOLTUK	Normal	Sold	253.01	1.06.1998	0,02	Bil - Fabrika Genel Yerler
663-808-02	EVRAK DOLABI	Normal	Active	253.01	1.06.1998	0,02	Bil - Stok Sahası
66-840-069	SANDALYE KOLTUK	Normal	Sold	253.01	1.06.1998	0,02	Bil - Fabrika Genel Yerler
66-840-045	SANDALYE KOLTUK	Normal	Sold	253.01	1.06.1998	0,02	Bil - Fabrika Genel Yerler
661-860-21	YEMEK MASASI	Normal	Active	253.01	1.06.1998	0,02	Bil - Fabrika Genel Yerler
661-810-16	SOYUNMA DOLABI 4 LÜ	Normal	Active	253.01	1.06.1998	0,02	Bil - Fabrika Genel Yerler
661-860-11	YEMEK MASASI	Normal	Active	253.01	1.06.1998	0,02	Bil - Fabrika Genel Yerler
212-161-03	550 MM'LİK KUMPAS	Normal	Active	253.01	1.05.1998	1725,51	Bil - Proses Kontrol (1. fabrika-eski)
631-054-04	GRANÜL TARTIM BANTI	Normal	Active	253.01	1.05.1998	13671,15	Bil - Fabrika Genel Yerler
631-047-03	KİL TANKI 5 TONLUK	Normal	Active	253.01	1.04.1998	1859,05	Bil - Hammadde Hazırlama Yeri
253-01-047	FAYANS KESME MAKİNESİ (MANUEL)	Normal	Active	253.01	1.02.1998	33,52	Bil - Dekor Üretim Yeri - Genel
632-003-06	33 X 33 KÜÇÜK ÇEKME KOMPLE KALIP	Normal	Active	253.01	1.12.1997	10397,08	Bil - Eski İşletme - Şekillendirme Yeri
253-6-0042	TORNA TEZGAHI	Normal	Active	253.01	1.12.1997	1,07	Bil - Mekanik Atölye Bölümü
253-01-137	VİBRASYONLU PRES GR	Normal	Active	253.01	1.12.1997	24004,72	Bil - Proses Kontrol (1. fabrika-eski)
632-054-06	TARTIM BANTI WB 6	Normal	Active	253.01	1.12.1997	9671,29	Bil - Eski İşletme - Şekillendirme Yeri
643-181-01	KURUTMA ARABASI	Normal	Active	253.01	1.12.1997	61535,55	Bil - Dekor Üretim Yeri - Genel
632-003-01	33 X 33 KÜÇÜK ÇEKME KOMPLE KALIP	Normal	Active	253.01	1.12.1997	10397,08	Bil - Eski İşletme - Şekillendirme Yeri
631-047-01	KİL TANKI 5 TONLUK	Normal	Active	253.01	1.12.1997	131,76	Bil - Hammadde Hazırlama Yeri
643-181-03	KURUTMA ARABASI	Normal	Active	253.01	1.12.1997	23910,92	Bil - Dekor Üretim Yeri - Genel
632-053-02	SİLO (PUDRA SİLOSU)	Normal	Active	253.01	1.12.1997	324806,42	Bil - Eski İşletme - Şekillendirme Yeri
253-01-023	KAYGANLIK TEST CİHAZI	Normal	Active	253.01	1.12.1997	1570,51	Bil - Ar-Ge Bölümü



Object Id	Description	Tipi	Objstate	Account	Gr Trh	Degeri	Gy Adı
632-M03-04	MANYETİK PLATE	Normal	Active	253.01	1.12.1997	10397,08	Bil - Eski İşletme - Şekillendirme Yeri
631-219-01	CAMUR KARIŞTIRMA TANK	Normal	Active	253.01	1.12.1997	8350,98	Bil - Eski İşletme - Masse Hazırlama Yeri
211-032-02	PORSELEN KAVANUZ DEĞİRMEN	Normal	Active	253.01	1.12.1997	1933,18	Bil - Ar-Ge Bölümü
632-025-03	PRES 4005 TON	Normal	Active	253.01	1.12.1997	978549,68	Bil - Eski İşletme - Şekillendirme Yeri
632-008-02	60 X 60 MİRRÖR KOMPLE KALIP	Normal	Active	253.01	1.12.1997	10397,08	Bil - Eski İşletme - Şekillendirme Yeri
632-053-07	SİLO 3 TONLUK	Normal	Active	253.01	1.12.1997	178419,79	Bil - Eski İşletme - Şekillendirme Yeri
632-296-02	APLIKASYON KALIPLAR	Normal	Active	253.01	1.12.1997	201460,78	Bil - Eski İşletme - Şekillendirme Yeri
643-123-01	WATER JET 1.	Normal	Active	253.01	1.12.1997	262218,33	Bil - Dekor Üretim Yeri - Genel
642-090-01	FLUKLENT TANKI EBATLAMA ARITMA	Normal	Active	253.01	1.12.1997	698,8	Bil - Eski İşletme - Ebatlama Yeri
632-005-02	33 X 66 MİRRÖR KOMPLE KALIP	Normal	Active	253.01	1.12.1997	10397,08	Bil - Eski İşletme - Şekillendirme Yeri
632-003-04	33 X 33 BÜYÜK ÇEKME KOMPLE KALIP	Normal	Active	253.01	1.12.1997	10397,08	Bil - Eski İşletme - Şekillendirme Yeri
640-082-01	TRANSPALET	Normal	Active	253.01	1.12.1997	903,69	Bil - Eski İşletme - Kalite Ayrım Yeri
632-005-01	33 X 66 ENTERİNG KOMPLE KALIP	Normal	Active	253.01	1.12.1997	10397,08	Bil - Eski İşletme - Şekillendirme Yeri
643-116-01	KESME MAKİNASI MERDİVEN BAS.VE DÜZ KESME	Normal	Active	253.01	1.12.1997	10668,77	Bil - Dekor Üretim Yeri - Genel
631-052-03	MİKSER 1 TONLUK	Normal	Active	253.01	1.12.1997	6881,35	Bil - Hammadde Hazırlama Yeri
632-M05-02	MANYETİK PLATE	Normal	Active	253.01	1.12.1997	10397,08	Bil - Eski İşletme - Şekillendirme Yeri
61-B14-01	HESAP MAKİNASI	Normal	Active	253.01	1.12.1997	234,71	Bil - Fabrika Müdürlüğü Bölümü
631-052-07	MİKSER 5 TONLUK	Normal	Active	253.01	1.12.1997	4123,48	Bil - Hammadde Hazırlama Yeri
663-205-01	ROMORK AÇIK KASA	Normal	Active	253.01	1.12.1997	3467,35	Bil - Stok Sahası
632-M03-05	MANYETİK PLATE	Normal	Active	253.01	1.12.1997	10397,08	Bil - Eski İşletme - Şekillendirme Yeri
632-006-02	40X40 ENTERİNG KOMPLE KALIP	Normal	Active	253.01	1.12.1997	10397,08	Bil - Eski İşletme - Şekillendirme Yeri
632-008-03	60 X 60 SFS KOMPLE KALIP	Normal	Active	253.01	1.12.1997	10397,08	Bil - Eski İşletme - Şekillendirme Yeri
641-083-01	ŞERİT BAĞLAMA MAKİNASI 2NOLU POL.	Normal	Active	253.01	1.12.1997	32592,11	Bil - Polisaj Holü - Kalite Ayrım Paketleme Yeri
632-003-05	33 X 33 BÜYÜK ÇEKME KOMPLE KALIP	Normal	Active	253.01	1.12.1997	10397,08	Bil - Eski İşletme - Şekillendirme Yeri
643-161-05	KUMPAŞ 1000MM SÜRGÜLÜ	Normal	Active	253.01	1.12.1997	1941,72	Bil - Dekor Üretim Yeri - Genel
643-110-01	FİRİN DIŞ CEP.FİLE. FİRİNİ	Normal	Active	253.01	1.12.1997	5281,04	Bil - Dekor Üretim Yeri - Genel
632-003-03	33 X 33 BÜYÜK ÇEKME KOMPLE KALIP	Normal	Active	253.01	1.12.1997	10397,08	Bil - Eski İşletme - Şekillendirme Yeri
632-007-01	46 X 46 ENTERİNG KOMPLE KALIP	Normal	Active	253.01	1.12.1997	10397,08	Bil - Eski İşletme - Şekillendirme Yeri
211-034-01	STEREO MİKROSKOP	Normal	Active	253.01	1.12.1997	1258,91	Bil - Ar-Ge Bölümü
211-158-01	PISTOLE KABİNİ (EL YAPIMI)	Normal	Active	253.01	1.12.1997	8567,56	Bil - Ar-Ge Bölümü
632-006-01	40X40 ENTERİNG KOMPLE KALIP	Normal	Active	253.01	1.12.1997	10397,08	Bil - Eski İşletme - Şekillendirme Yeri

Object Id	Description	Tipi	Objstate	Account	Gr Trh	Değeri	Gy Adı
632-293-03	CELİK KONSTRUKSIYON PLATFORMU	Normal	Active	253.01	1.12.1997	11627,89	Bil - Eski İşletme - Şekillendirme Yeri
253-04-005	KESME MAKİNASI PROFİL, DEMİR KESME	Normal	Active	253.01	1.12.1997	74,65	Bil - Makine Bakım Bölümü
631-041-07	ÇAMUR POMPASI ( MEMRANLI)	Normal	Active	253.01	1.12.1997	1426,86	Bil - Hammadde Hazırlama Yeri
631-219-03	ÇAMUR KARIŞTIRMA TANK	Normal	Active	253.01	1.12.1997	8350,98	Bil - Eski İşletme - Masse Hazırlama Yeri
643-164-01	ELEKTRİKLİ FİLE KESME MAKİNESİ	Normal	Active	253.01	1.12.1997	1482,96	Bil - Dekor Üretim Yeri - Genel
253-01-022	PRES 4005 TON	Normal	Active	253.01	1.12.1997	8535,01	Bil - Eski İşletme - Şekillendirme Yeri
640-868-02	TÜP 45 KG LİK	Normal	Active	253.01	1.12.1997	162,17	Bil - Eski İşletme - Kalite Ayrım Yeri
632-045-01	TOZ EMME ÜNİTESİ PRESLER	Normal	Active	253.01	1.12.1997	12197,72	Bil - Eski İşletme - Şekillendirme Yeri
212-036-02	VİBRASYONLU ELEK	Normal	Active	253.01	1.12.1997	3072,6	Bil - Proses Kontrol (1. fabrika-eski)
631-231-15	AÇILMIŞ KİL STOK TANKI	Normal	Active	253.01	1.12.1997	1623,49	Bil - Eski İşletme - Masse Hazırlama Yeri
632-004-01	33 X 50 ENTERİNG KOMPLE KALIP	Normal	Active	253.01	1.12.1997	10397,08	Bil - Eski İşletme - Şekillendirme Yeri
632-003-02	33 X 33 BÜYÜK ÇEKME KOMPLE KALIP	Normal	Active	253.01	1.12.1997	10397,08	Bil - Eski İşletme - Şekillendirme Yeri
640-868-01	TÜP 45 KG LİK	Normal	Active	253.01	1.12.1997	9639,23	Bil - Eski İşletme - Kalite Ayrım Yeri
632-053-06	SİLO 3 TONLUK	Normal	Active	253.01	1.12.1997	178419,79	Bil - Eski İşletme - Şekillendirme Yeri
632-M05-01	MANYETİK PLATE	Normal	Active	253.01	1.12.1997	10397,08	Bil - Eski İşletme - Şekillendirme Yeri
211-033-01	SPEKTROFOTOMETRE	Normal	Active	253.01	1.12.1997	1920,38	Bil - Ar-Ge Bölümü
631-219-02	ÇAMUR KARIŞTIRMA TANK	Normal	Active	253.01	1.12.1997	8350,98	Bil - Eski İşletme - Masse Hazırlama Yeri
643-181-02	KURUTMA ARABASI	Normal	Active	253.01	1.12.1996	88957,2	Bil - Dekor Üretim Yeri - Genel
632-053-22	SİLO 700 KG.LİK	Normal	Active	253.01	1.12.1996	40449,67	Bil - Eski İşletme - Şekillendirme Yeri
633-079-04	YÜKLEME ASANSÖRÜ 2. FIRIN ÇIKIŞ	Normal	Active	253.01	1.12.1996	18708,28	Bil - Eski İşletme - Pişirme Yeri
611-808-02	EVRAK DOLABI	Normal	Active	253.01	1.12.1996	1184	Bil - Fabrika İnsan Kaynakları
21-819-02	MASA KÜÇÜK TOPLANTI	Normal	Active	253.01	1.12.1996	2393,69	Bil - Teknoloji Müdürlüğü
633-822-10	SANDALYE KOLTUK	Normal	Sold	253.01	1.12.1996	1548,33	Bil - Eski İşletme - Pişirme Yeri
633-208-02	ENGOP KAZANI D800	Normal	Active	253.01	1.12.1996	7334,21	Bil - Eski İşletme - Pişirme Yeri
632-053-15	SİLO 300 KG.LİK	Normal	Active	253.01	1.12.1996	92558,41	Bil - Eski İşletme - Şekillendirme Yeri
642-104-03	POLİSAJ 8 KAFALI ÜNİ.3 POL-3	Normal	Sold	253.01	1.12.1996	911263,6	Bil - Polisaaj Holü - Genel
663-148-01	TRAKTOR	Normal	Active	253.01	1.12.1996	4694,6	Bil - Stok Sahası
633-076-02	SIRLAMA HATTI 2 NOLU	Normal	Active	253.01	1.12.1996	66836,63	Bil - Eski İşletme - Pişirme Yeri
253-01-036	500 KG BOYA DEĞİRMENİ	Normal	Active	253.01	1.12.1996	26289,56	Bil - Hammadde Hazırlama Yeri
631-052-02	MİKSER 1 TONLUK	Normal	Active	253.01	1.12.1996	69711,83	Bil - Hammadde Hazırlama Yeri
633-814-01	HESAP MAKİNASI	Normal	Active	253.01	1.12.1996	4532,95	Bil - Eski İşletme - Pişirme Yeri
253-05-039	PORSELEN KAVANOZ DEĞİRMEN	Normal	Active	253.01	1.12.1996	1449,12	Bil - Ar-Ge Bölümü
633-822-06	SANDALYE KOLTUK (FIRIN PANO)	Normal	Sold	253.01	1.12.1996	3593,8	Bil - Eski İşletme - Pişirme Yeri
633-811-02	ETAJER SEHPA	Normal	Active	253.01	1.12.1996	4532,95	Bil - Eski İşletme - Pişirme Yeri
21-822-02	SANDALYE KOLTUK	Normal	Sold	253.01	1.12.1996	2393,69	Bil - Teknoloji Müdürlüğü



Object Id	Description	Tipi	Objstate	Account	Gr Trh	Değeri	Gy Adı
642-161-05	1500 MM'LİK KUMPAS	Normal	Active	253.01	1.12.1996	83114,25	Bil - Polisaj Holü - Genel
633-155-03	ROTARY PRINT SCREEN (SOLUBLE SALT HATTI İÇİN)	Normal	Active	253.01	1.12.1996	7568,02	Bil - Eski İşletme - Sırlama Yeri
633-822-11	SANDANYE KOLTUK	Normal	Sold	253.01	1.12.1996	1548,33	Bil - Eski İşletme - Pişirme Yeri
21-808-05	6 KAPAKLI DOLAP	Normal	Active	253.01	1.12.1996	2393,69	Bil - Teknoloji Müdürlüğü
211-032-01	PORSELEN KAVANOZ DEĞİRMEN	Normal	Active	253.01	1.12.1996	6343,07	Bil - Ar-Ge Bölümü
633-071-02	HİDROLİK RAY 2 1. HOL	Normal	Active	253.01	1.12.1996	237309,03	Bil - Eski İşletme - Pişirme Yeri
633-071-01	HİDROLİK RAY 1 1. HOL	Normal	Active	253.01	1.12.1996	237309,03	Bil - Eski İşletme - Pişirme Yeri
633-808-01	DOLAP EVRAK	Normal	Active	253.01	1.12.1996	1159,32	Bil - Eski İşletme - Pişirme Yeri
633-826-03	TELEFON (SAHADA)	Normal	Active	253.01	1.12.1996	1548,33	Bil - Eski İşletme - Pişirme Yeri
633-810-03	DOLAP SOYUNMA	Normal	Active	253.01	1.12.1996	4532,95	Bil - Eski İşletme - Pişirme Yeri
212-009-09	ANALİZ ELEKLERİ 500 µ	Normal	Active	253.01	1.12.1996	305,59	Bil - Proses Kontrol (1. fabrika-eski)
651-205-01	ROMORK	Normal	Active	253.01	1.12.1996	1159,32	Bil - Polisaj Holü - Genel
633-822-02	SANDALYE KOLTUK (SAHADA )	Normal	Sold	253.01	1.12.1996	3593,8	Bil - Eski İşletme - Pişirme Yeri
633-822-04	SANDALYE KOLTUK (FİRİN PANO)	Normal	Sold	253.01	1.12.1996	3593,8	Bil - Eski İşletme - Pişirme Yeri
212-025-01	VİBRASYONLU PRES GR	Normal	Active	253.01	1.12.1996	26264,57	Bil - Proses Kontrol (1. fabrika-eski)
21-822-04	SANDALYE KOLTUK	Normal	Sold	253.01	1.12.1996	2393,69	Bil - Teknoloji Müdürlüğü
641-083-02	ŞERİT BAĞLAMA MAKİNASI 2NOLU POL	Normal	Active	253.01	1.12.1996	35773,41	Bil - Polisaj Holü - Kalite Ayrım Paketleme Yeri
633-079-03	YÜKLEME ASANSÖRÜ 2 NOLU	Normal	Active	253.01	1.12.1996	20886,36	Bil - Eski İşletme - Pişirme Yeri
633-809-01	DOLAP MALZEME (SAHADA)	Normal	Active	253.01	1.12.1996	1159,32	Bil - Eski İşletme - Pişirme Yeri
21-819-01	MASA	Normal	Active	253.01	1.12.1996	2393,69	Bil - Teknoloji Müdürlüğü
633-817-01	GÜÇ KAYNAĞI (2.FİRİN PANOSU )	Normal	Active	253.01	1.12.1996	4532,95	Bil - Eski İşletme - Pişirme Yeri
21-865-01	KLİMA LG BEKO	Normal	Active	253.01	1.12.1996	1184	Bil - Teknoloji Müdürlüğü
632-053-20	SİLO 500 KG.LİK	Normal	Active	253.01	1.12.1996	50005,81	Bil - Eski İşletme - Şekillendirme Yeri
642-102-03	PARLAKLIK TEST CİHAZI (GLOSSİMETRE)	Normal	Active	253.01	1.12.1996	30729,92	Bil - Polisaj Holü - Genel
632-053-13	SİLO 3 TONLUK	Normal	Active	253.01	1.12.1996	96696,17	Bil - Eski İşletme - Şekillendirme Yeri
633-156-01	FIKSATIF KABİNİ (SOLUBLE SALT HATTI İÇİN)	Normal	Active	253.01	1.12.1996	6635,6	Bil - Eski İşletme - Sırlama Yeri
632-054-03	TARTIM BANTİ WB 3	Normal	Active	253.01	1.12.1996	23166,53	Bil - Eski İşletme - Şekillendirme Yeri
643-095-01	ISITICI RANDYANT DEK.BÖLÜMÜ (8 ADET)	Normal	Active	253.01	1.12.1996	1159,32	Bil - Dekor Üretim Yeri - Genel
631-048-03	KIRICI (ÇEKİÇLÜ) 3 NOLU	Normal	Active	253.01	1.12.1996	5296,93	Bil - Hammadde Hazırlama Yeri
640-067-02	BOŞALTMA ASANSÖRÜ 2 NOLU PAKETLEME	Normal	Active	253.01	1.12.1996	2713,02	Bil - Eski İşletme - Pişirme Yeri
633-826-04	TELEFON (FİRİN SAHA )	Normal	Active	253.01	1.12.1996	1548,33	Bil - Eski İşletme - Pişirme Yeri
633-079-05	YÜKLEME ASANSÖRÜ 1 NOLU SİRLAMA (SİNPAS)	Normal	Active	253.01	1.12.1996	18631,86	Bil - Eski İşletme - Pişirme Yeri
643-161-02	200 MM'LİK KUMPAS	Normal	Active	253.01	1.12.1996	2546,6	Bil - Dekor Üretim Yeri - Genel



Object Id	Description	Tipi	Objstate	Account	Gr Trh	Degeri	Gy Adı
633-073-01	KARO TAŞIYICI ARABALAR (45 ADET)	Normal	Active	253.01	1.12.1996	237309,03	Bil - Eski İşletme - Pişirme Yeri
633-819-05	MASA (SAHADA )	Normal	Active	253.01	1.12.1996	3593,8	Bil - Eski İşletme - Pişirme Yeri
633-822-03	SANDALYE KOLTUK (FIRIN PANO)	Normal	Sold	253.01	1.12.1996	3593,8	Bil - Eski İşletme - Pişirme Yeri
632-053-14	SİLO 300 KG.LİK	Normal	Active	253.01	1.12.1996	94822,04	Bil - Eski İşletme - Şekillendirme Yeri
632-053-23	SİLO 700 KG.LİK	Normal	Active	253.01	1.12.1996	34323,38	Bil - Eski İşletme - Şekillendirme Yeri
632-053-12	SİLO 3 TONLUK	Normal	Active	253.01	1.12.1996	97350,17	Bil - Eski İşletme - Şekillendirme Yeri
653-147-01	YAĞ POMPASI	Normal	Active	253.01	1.12.1996	6226,91	Bil - Mekanik Atölye Bölümü
653-133-01	BANT YAPIŞTIRMA PRESİ	Normal	Active	253.01	1.12.1996	1159,32	Bil - Polisaj Holü - Bakım Bölümü
633-822-09	SANDANYE KOLTUK	Normal	Sold	253.01	1.12.1996	1548,33	Bil - Eski İşletme - Pişirme Yeri
631-042-05	38000 LT ÇAMUR DEĞİRMENİ	Normal	Active	253.01	1.12.1996	156006,6	Bil - Hammadde Hazırlama Yeri
632-293-02	CELİK KONSTRUKSIYON PLATFORMU	Normal	Active	253.01	1.12.1996	182423,66	Bil - Eski İşletme - Şekillendirme Yeri
633-809-03	DOLAP MALZEME EL YAPIMI	Normal	Active	253.01	1.12.1996	4532,95	Bil - Eski İşletme - Pişirme Yeri
633-071-04	HİDROLİK RAY 4 1. HOL	Normal	Active	253.01	1.12.1996	237309,03	Bil - Eski İşletme - Pişirme Yeri
651-136-03	ELEKTRİKLİ TAŞLAMA	Normal	Active	253.01	1.12.1996	5259,24	Bil - Makine Bakım Bölümü
632-053-24	SİLO 700 KG.LİK	Normal	Active	253.01	1.12.1996	32150,02	Bil - Eski İşletme - Şekillendirme Yeri
633-822-01	SANDALYE KOLTUK	Normal	Sold	253.01	1.12.1996	3593,8	Bil - Eski İşletme - Pişirme Yeri
631-234-02	GRANATÖR SIS.BİLG.	Normal	Active	253.01	1.12.1996	232521	Bil - Hammadde Hazırlama Yeri
253-01-131	SU ARITMA SİSTEMİ	Normal	Active	253.01	1.12.1996	46402,71	Bil - Arıtma Bölümü
631-052-08	MİKSER 5 TONLUK	Normal	Active	253.01	1.12.1996	21514,82	Bil - Hammadde Hazırlama Yeri
632-058-01	KALIP TAŞIMA ARABASI	Normal	Active	253.01	1.12.1996	24602,95	Bil - Eski İşletme - Şekillendirme Yeri
633-079-06	YÜKLEME ASANSÖRÜ 1.FIRIN ÇIKIŞI (SİNPAŞ)	Normal	Active	253.01	1.12.1996	11462,5	Bil - Eski İşletme - Pişirme Yeri
651-127-04	HAVA KOMPRESÖRÜ	Normal	Active	253.01	1.12.1996	1159,32	Bil - Polisaj Holü - Genel
21-822-01	SANDALYE KOLTUK	Normal	Sold	253.01	1.12.1996	2393,69	Bil - Teknoloji Müdürlüğü
633-078-01	TRANSPORT 1.FIRIN ÇIKIŞI (SİNPAŞ)	Normal	Active	253.01	1.12.1996	49313,82	Bil - Eski İşletme - Pişirme Yeri
632-296-01	APLIKASYON KALIPLAR	Normal	Active	253.01	1.12.1996	220699,35	Bil - Eski İşletme - Şekillendirme Yeri
633-077-02	TRANSFER ARABASI 2 NOLU	Normal	Active	253.01	1.12.1996	59613,18	Bil - Eski İşletme - Pişirme Yeri
631-040-01	ÇALASKAL	Normal	Active	253.01	1.12.1996	1265,15	Bil - Hammadde Hazırlama Yeri
632-053-01	SİLO (PÜDRA SİLOSU)	Normal	Active	253.01	1.12.1996	722776,37	Bil - Eski İşletme - Şekillendirme Yeri
631-052-01	MİKSER 1 TONLUK	Normal	Active	253.01	1.12.1996	7770,95	Bil - Hammadde Hazırlama Yeri
631-052-10	MİKSER 5 TONLUK	Normal	Active	253.01	1.12.1996	4787,61	Bil - Hammadde Hazırlama Yeri
642-161-02	550 MM'LİK KUMPAS	Normal	Active	253.01	1.12.1996	5117,47	Bil - Polisaj Holü - Genel
643-165-02	ÇEK ÇEK ARABASI	Normal	Active	253.01	1.12.1996	1159,32	Bil - Dekor Üretim Yeri - Genel
631-052-09	MİKSER 5 TONLUK	Normal	Active	253.01	1.12.1996	11001,32	Bil - Hammadde Hazırlama Yeri
642-103-03	POLİSAJ 20 KAFALI ÜNİTE POL-3	Normal	Sold	253.01	1.12.1996	1388070,41	Bil - Polisaj Holü - Genel
642-161-01	150 MM'LİK KUMPAS	Normal	Active	253.01	1.12.1996	713,05	Bil - Polisaj Holü - Genel
633-153-02	DİK KURUTUCU (SOLUBLE SALT HATTI İÇİN)	Normal	Active	253.01	1.12.1996	9167,76	Bil - Eski İşletme - Sırlama Yeri

Object Id	Description	Tipi	Objstate	Account	Gr Trh	Değeri	Gy Adı
633-063-01	TRANSPORT YATAY KURUTUCU ÇIK.	Normal	Active	253.01	1.12.1996	404158,63	Bil - Eski İşletme - Pişirme Yeri
662-046-01	KANTAR 500 KG'LIK	Normal	Active	253.01	1.12.1996	1159,32	Bil - Üretim Planlama Bölümü
632-053-11	SİLO 3 TONLUK	Normal	Active	253.01	1.12.1996	98111	Bil - Eski İşletme - Şekillendirme Yeri
633-819-04	MASA (SAHADA )	Normal	Active	253.01	1.12.1996	3593,8	Bil - Eski İşletme - Pişirme Yeri
632-045-02	TOZ EMME MAK.BORU TESİSATI	Normal	Active	253.01	1.12.1996	21959,03	Bil - Eski İşletme - Şekillendirme Yeri
633-809-02	DOLAP MALZEME (SAHADA)	Normal	Active	253.01	1.12.1996	4532,95	Bil - Eski İşletme - Pişirme Yeri
611-813-01	FOTOKOPI MAKİNASI	Normal	Active	253.01	1.12.1996	1184	Bil - Fabrika İnsan Kaynakları
611-811-01	ETAJER SEPHA	Normal	Active	253.01	1.12.1996	1184	Bil - Fabrika İnsan Kaynakları
633-810-04	DOLAP SOYUNMA	Normal	Active	253.01	1.12.1996	4532,95	Bil - Eski İşletme - Pişirme Yeri
632-054-05	TARTIM BANTI WB 5	Normal	Active	253.01	1.12.1996	9610,57	Bil - Eski İşletme - Şekillendirme Yeri
631-052-11	MİKSER 5 TONLUK	Normal	Active	253.01	1.12.1996	21475	Bil - Hammadde Hazırlama Yeri
633-826-01	TELEFON	Normal	Active	253.01	1.12.1996	1548,33	Bil - Eski İşletme - Pişirme Yeri
633-822-07	SANDALYE KOLTUK (SAHADA )	Normal	Sold	253.01	1.12.1996	1548,33	Bil - Eski İşletme - Pişirme Yeri
642-140-01	KAYIŞ YAPIŞTIRMA APARATI	Normal	Active	253.01	1.12.1996	119155,62	Bil - Polisaj Holü - Bakım Bölümü
633-819-01	MASA	Normal	Active	253.01	1.12.1996	4532,95	Bil - Eski İşletme - Pişirme Yeri
631-044-01	GRANULASYON TESİSİ	Normal	Active	253.01	1.12.1996	1314585,54	Bil - Hammadde Hazırlama Yeri
642-096-01	KENAR FREZE POL-3	Normal	Sold	253.01	1.12.1996	9501,59	Bil - Polisaj Holü - Genel
652-132-02	TRAFO 2500 KVA	Normal	Active	253.01	1.12.1996	537865,22	Bil - Elektrik Elektronik Bakım Bölümü
642-095-01	ISITICI RADYANT ( 12 ADET)	Normal	Active	253.01	1.12.1996	74821,49	Bil - Polisaj Holü - Genel
21-808-04	DOLAP EVRAK	Normal	Active	253.01	1.12.1996	2393,69	Bil - Teknoloji Müdürlüğü
633-818-01	FIRIN KLİMASI	Normal	Active	253.01	1.12.1996	1078,6	Bil - Eski İşletme - Pişirme Yeri
632-054-04	TARTIM BANTI WB 4	Normal	Active	253.01	1.12.1996	266145,15	Bil - Eski İşletme - Şekillendirme Yeri
21-822-07	SANDALYE KOLTUK	Normal	Sold	253.01	1.12.1996	1184	Bil - Teknoloji Müdürlüğü
633-078-02	TRANSPORT 1.FIRIN GİRİŞİ (SINPAŞ)	Normal	Active	253.01	1.12.1996	44219,5	Bil - Eski İşletme - Pişirme Yeri
633-822-05	SANDALYE KOLTUK (FIRIN PANO)	Normal	Sold	253.01	1.12.1996	3593,8	Bil - Eski İşletme - Pişirme Yeri
633-208-03	ENGOP KAZANI D800	Normal	Active	253.01	1.12.1996	6271,49	Bil - Eski İşletme - Pişirme Yeri
632-063-01	TRANSPORT YATAY KURUTUCU GİR.	Normal	Active	253.01	1.12.1996	19820,28	Bil - Eski İşletme - Şekillendirme Yeri
633-811-01	ETAJER SEHPA	Normal	Active	253.01	1.12.1996	4532,95	Bil - Eski İşletme - Pişirme Yeri
632-064-03	TRANSPORT 3 NOLU PRES ÇIK.	Normal	Active	253.01	1.12.1996	17346,13	Bil - Eski İşletme - Şekillendirme Yeri
21-811-01	ETAJER SEHPA	Normal	Active	253.01	1.12.1996	2393,69	Bil - Teknoloji Müdürlüğü
631-039-01	BLANGER (KOMPLE)	Normal	Active	253.01	1.12.1996	16858,44	Bil - Hammadde Hazırlama Yeri
633-826-05	TELEFON (FIRIN PANOSU )	Normal	Active	253.01	1.12.1996	1548,33	Bil - Eski İşletme - Pişirme Yeri
642-088-02	SU ARITMA SİSTEMİ	Normal	Active	253.01	1.12.1996	136149,9	Bil - Eski İşletme - Ebatlama Yeri
61-808-03	6 KAPAKLI DOLAP	Normal	Active	253.01	1.12.1996	387,08	Bil - Fabrika Müdürlüğü Bölümü
633-826-02	TELEFON (SAHADA )	Normal	Active	253.01	1.12.1996	1548,33	Bil - Eski İşletme - Pişirme Yeri
642-138-01	HAVALI CIVATA SIKMA MAKİNASI	Normal	Active	253.01	1.12.1996	9501,59	Bil - Polisaj Holü - Bakım Bölümü



Object Id	Description	Tipi	Objstate	Account	Gr Trh	Değeri	Gy Adı
633-819-03	MASA (FIRIN PANOSU )	Normal	Active	253.01	1.12.1996	3593,8	Bil - Eski İşletme - Pişirme Yeri
253-01-119	SU ARITMA SİSTEMİ	Normal	Active	253.01	1.12.1996	17218,77	Bil - Arıtma Bölümü
632-057-01	DUAL (3. PRES SÜRGÜSÜ )	Normal	Active	253.01	1.12.1996	24789,48	Bil - Eski İşletme - Şekillendirme Yeri
642-098-01	KURUTUCU POL-3.	Normal	Sold	253.01	1.12.1996	9501,59	Bil - Polisaj Holü - Genel
652-072-02	JENERATÖR 825 KVA 2 NOLU	Normal	Active	253.01	1.12.1996	120893,82	Bil - Polisaj Holü - Bakım Bölümü
633-078-03	TRANSPORT 2. FIRIN ÇIKIŞ	Normal	Active	253.01	1.12.1996	32880,6	Bil - Eski İşletme - Pişirme Yeri
631-040-02	CALASKAL	Normal	Active	253.01	1.12.1996	280,05	Bil - Hammadde Hazırlama Yeri
633-819-02	MASA (FIRIN PANOSU )	Normal	Active	253.01	1.12.1996	3593,8	Bil - Eski İşletme - Pişirme Yeri
653-161-12	KUMPAS	Normal	Active	253.01	1.12.1996	1318,61	Bil - Mekanik Atölye Bölümü
21-826-02	TELEFON	Normal	Active	253.01	1.12.1996	1184	Bil - Teknoloji Müdürlüğü
21-822-06	SANDALYE KOLTUK	Normal	Sold	253.01	1.12.1996	1184	Bil - Teknoloji Müdürlüğü
633-071-05	HİDROLİK RAY 5 1. HOL	Normal	Active	253.01	1.12.1996	237309,03	Bil - Eski İşletme - Pişirme Yeri
651-136-02	ELEKTRİKLİ TAŞLAMA	Normal	Active	253.01	1.12.1996	32248,87	Bil - Makine Bakım Bölümü
253-05-001	KÜL FIRINI	Normal	Active	253.01	1.12.1996	6872,42	Bil - Ar-Ge Bölümü
631-231-14	AÇILMIŞ KİL STOK TANKI	Normal	Active	253.01	1.12.1996	8772,35	Bil - Eski İşletme - Masse Hazırlama Yeri
633-808-02	DOLAP EVRAK (SAHADA )	Normal	Active	253.01	1.12.1996	1159,32	Bil - Eski İşletme - Pişirme Yeri
633-077-01	TRANSFER ARABASI 1 NOLU	Normal	Active	253.01	1.12.1996	65362,16	Bil - Eski İşletme - Pişirme Yeri
633-071-03	HİDROLİK RAY 3 1. HOL	Normal	Active	253.01	1.12.1996	237309,03	Bil - Eski İşletme - Pişirme Yeri
631-041-06	ÇAMUR POMPASI ( MEMRANLI)	Normal	Active	253.01	1.12.1996	1320,16	Bil - Hammadde Hazırlama Yeri
21-822-03	SANDALYE KOLTUK	Normal	Sold	253.01	1.12.1996	2393,69	Bil - Teknoloji Müdürlüğü
633-069-01	GREENPOLİSH MAKİNASI	Normal	Active	253.01	1.12.1996	237309,03	Bil - Eski İşletme - Pişirme Yeri
633-068-02	FIRIN 2.	Normal	Active	253.01	1.12.1996	237309,03	Bil - Eski İşletme - Pişirme Yeri
642-102-02	PARLAKLIK TEST CİHAZI (GLOSSİMETRE)	Normal	Active	253.01	1.12.1996	42843,57	Bil - Polisaj Holü - Genel
632-054-02	TARTIM BANTI WB 2	Normal	Active	253.01	1.12.1996	23866,5	Bil - Eski İşletme - Şekillendirme Yeri
633-810-02	DOLAP SOYUNMA	Normal	Active	253.01	1.12.1996	4532,95	Bil - Eski İşletme - Pişirme Yeri
633-822-08	SANDANYE KOLTUK	Normal	Sold	253.01	1.12.1996	1548,33	Bil - Eski İşletme - Pişirme Yeri
632-053-19	SİLO 5 TONLUK	Normal	Active	253.01	1.12.1996	57625,87	Bil - Eski İşletme - Şekillendirme Yeri
631-052-15	MİKSER 750 LT'LİK PLASTİK KARIŞTIRICI	Normal	Active	253.01	1.12.1996	21491,54	Bil - Hammadde Hazırlama Yeri
611-811-02	ETAJER SEPHA	Normal	Active	253.01	1.12.1996	1184	Bil - Fabrika İnsan Kaynakları
633-075-01	RULO TEMİZLEME MAKİNASI	Normal	Active	253.01	1.12.1996	78580,88	Bil - Eski İşletme - Pişirme Yeri
633-067-01	BOŞALTMA ARABASI 1. FIRIN GİRİŞİ	Normal	Active	253.01	1.12.1996	237309,03	Bil - Eski İşletme - Pişirme Yeri
653-147-02	YAĞ POMPASI	Normal	Active	253.01	1.12.1996	6226,91	Bil - Eski İşletme - Şekillendirme Yeri
631-039-02	BLANGER (KOMPLE)	Normal	Active	253.01	1.12.1996	16858,44	Bil - Hammadde Hazırlama Yeri
632-045-03	PRES ON-ARKA.TOZ EM	Normal	Active	253.01	1.12.1996	2573,59	Bil - Eski İşletme - Şekillendirme Yeri
611-808-01	EVRAK DOLABI	Normal	Active	253.01	1.12.1996	1184	Bil - Fabrika İnsan Kaynakları
633-078-04	TRANSPORT 2. FIRIN GİRİŞ	Normal	Active	253.01	1.12.1996	29734,34	Bil - Eski İşletme - Pişirme Yeri



Object Id	Description	Tipi	Objstate	Account	Gr Trh	Degeri	Gy Adı
633-074-01	MONİTÖR VE KAMERA (2.FIRIN)	Normal	Active	253.01	1.12.1996	97350,17	Bil - Eski İşletme - Pişirme Yeri
640-067-03	BOŞALTMA AŞANSÖRİ 1 NOLU PAKETLEME	Normal	Active	253.01	1.12.1996	2267,73	Bil - Eski İşletme - Pişirme Yeri
253-1-0122	SU ARITMA SİSTEMİ	Normal	Active	253.01	1.12.1996	1664,25	Bil - Fabrika Genel Yerler
611-819-01	MASA	Normal	Active	253.01	1.12.1996	1184	Bil - Fabrika İnsan Kaynakları
631-052-06	MİKSER 20 TONLUK	Normal	Active	253.01	1.12.1996	70207,1	Bil - Hammadde Hazırlama Yeri
21-808-03	DOLAP EVRAK	Normal	Active	253.01	1.12.1996	2393,69	Bil - Teknoloji Müdürlüğü
212-002-01	AŞINDIRMA CİHAZI	Normal	Active	253.01	1.12.1996	4787,61	Bil - Proses Kontrol (1. fabrika-eski)
632-053-10	SİLO 3 TONLUK	Normal	Active	253.01	1.12.1996	102845,54	Bil - Eski İşletme - Şekillendirme Yeri
642-108-01	YÜZEY FREZE POLİSAJ POL-3	Normal	Sold	253.01	1.12.1995	414756,36	Bil - Polisaj Holü - Genel
253-05-035	PORSELEN HAVAN	Normal	Active	253.01	1.12.1995	640,74	Bil - Ar-Ge Bölümü
632-053-26	SİLO 700 KG.LİK	Normal	Active	253.01	1.12.1995	31560,86	Bil - Eski İşletme - Şekillendirme Yeri
211-028-02	NEM TAYİN CİHAZI (SPEEDY)	Normal	Active	253.01	1.12.1995	1017,23	Bil - Ar-Ge Bölümü
211-017-03	HASSAS TERAZİ	Normal	Active	253.01	1.12.1995	1017,23	Bil - Ar-Ge Bölümü
651-174-01	NİVO KOMPLE	Normal	Active	253.01	1.12.1995	3390,14	Bil - Makine Bakım Bölümü
211-019-01	HAMMADDE ÖĞÜTÜCÜSÜ	Normal	Active	253.01	1.12.1995	1017,23	Bil - Ar-Ge Bölümü
211-008-01	ALEV FOTOMETRESİ	Normal	Active	253.01	1.12.1995	1017,23	Bil - Ar-Ge Bölümü
631-042-01	500 KG BOYA DEĞİRMENİ	Normal	Active	253.01	1.12.1995	16272,08	Bil - Hammadde Hazırlama Yeri
631-055-01	SPRAY DRY	Normal	Active	253.01	1.12.1995	40160,37	Bil - Hammadde Hazırlama Yeri
643-180-01	FERRARI GIGARINI KESME MAKİNASI	Normal	Active	253.01	1.12.1995	167962,6	Bil - Dekor Üretim Yeri - Genel
211-028-03	NEM TAYİN CİHAZI (SPEEDY)	Normal	Active	253.01	1.12.1995	1017,23	Bil - Ar-Ge Bölümü
633-072-02	JENERATÖR 15 KVA 2.EMERCANCY	Normal	Active	253.01	1.12.1995	28529,59	Bil - Eski İşletme - Pişirme Yeri
211-031-01	PIKNOMETRE	Normal	Active	253.01	1.12.1995	1017,23	Bil - Ar-Ge Bölümü
631-042-02	100 KG BOYA DEĞİRMENİ	Normal	Active	253.01	1.12.1995	13197,72	Bil - Hammadde Hazırlama Yeri
211-017-04	HASSAS TERAZİ	Normal	Active	253.01	1.12.1995	1017,23	Bil - Ar-Ge Bölümü
651-127-03	KOMPRESÖR (GA 37 ATLASCOPO) 3 NOLU	Normal	Active	253.01	1.12.1995	7269,97	Bil - Fabrika Genel Yerler
211-020-01	ISITICI HOTPLATE	Normal	Active	253.01	1.12.1995	1017,23	Bil - Ar-Ge Bölümü
642-134-01	BASINÇLI YIKAMA MAKİNASI	Normal	Active	253.01	1.12.1995	3987,92	Bil - Polisaj Holü - Genel
652-132-01	TRAFO 1250 KVA	Normal	Active	253.01	1.12.1995	1574,53	Bil - Polisaj Holü - Genel
631-042-08	3000 KG BOYA DEĞİRMENİ	Normal	Active	253.01	1.12.1995	49458,57	Bil - Eski İşletme - Masse Hazırlama Yeri
643-115-01	FERRARI GIGARINI KESME MAKİNASI	Normal	Active	253.01	1.12.1994	207923,35	Bil - Dekor Üretim Yeri - Genel
640-822-02	SANDALYE KOLTUK	Normal	Sold	253.01	1.12.1994	5466,22	Bil - Eski İşletme - Kalite Ayrım Yeri
640-830-01	YANGIN TÜPÜ	Normal	Active	253.01	1.12.1994	499,11	Bil - Eski İşletme - Kalite Ayrım Yeri
651-127-02	KOMPRESÖR (GA 37 ATLASCOPO) 2 NOLU	Normal	Active	253.01	1.12.1994	40821,72	Bil - Fabrika Genel Yerler
640-819-01	MASA	Normal	Active	253.01	1.12.1994	5466,22	Bil - Eski İşletme - Kalite Ayrım Yeri
640-814-03	HESAP MAKİNASI CASİO	Normal	Active	253.01	1.12.1994	5466,22	Bil - Eski İşletme - Kalite Ayrım Yeri
640-822-03	SANDALYE KOLTUK	Normal	Sold	253.01	1.12.1994	5466,22	Bil - Eski İşletme - Kalite Ayrım Yeri

Object Id	Description	Tipi	Objstate	Account	Gr Trh	Degeri	Gy Adı
640-B22-06	SANDALYE KOLTUK	Normal	Sold	253.01	1.12.1994	5466,22	Bil - Eski İşletme - Kalite Ayrım Yeri
253-05-034	PORSELEN HAVAN	Normal	Active	253.01	1.12.1994	1374,93	Bil - Ar-Ge Bölümü
640-B22-01	SANDALYE KOLTUK	Normal	Sold	253.01	1.12.1994	5466,22	Bil - Eski İşletme - Kalite Ayrım Yeri
641-086-01	TÜP ARABASI 2NOLU POL.	Normal	Active	253.01	1.12.1994	661,82	Bil - Polisaj Holü - Kalite Ayrım Paketleme Yeri
640-B14-02	HESAP MAKİNASI CASİO D60	Normal	Active	253.01	1.12.1994	5466,22	Bil - Eski İşletme - Kalite Ayrım Yeri
651-142-04	KÜÇÜK FLEX TAŞLAMA	Normal	Active	253.01	1.12.1994	218,36	Bil - Makine Bakım Bölümü
61-B11-01	ETEJER SEPHA	Normal	Active	253.01	1.12.1994	216,86	Bil - Fabrika Müdürlüğü Bölümü
641-085-01	ŞERİTLEME ARABASI 2NOLU POL.	Normal	Active	253.01	1.12.1994	73918,83	Bil - Polisaj Holü - Kalite Ayrım Paketleme Yeri
211-022-01	KAYGANLIK TEST CİHAZI	Normal	Active	253.01	1.12.1994	5552,61	Bil - Ar-Ge Bölümü
640-B11-03	ETEJER SEPHA	Normal	Active	253.01	1.12.1994	5466,22	Bil - Eski İşletme - Kalite Ayrım Yeri
61-B11-02	ETEJER SEPHA	Normal	Active	253.01	1.12.1994	871,57	Bil - Fabrika Müdürlüğü Bölümü
61-808-04	EVRAK DOLABI	Normal	Active	253.01	1.12.1994	155,97	Bil - Fabrika Müdürlüğü Bölümü
640-B26-01	TELEFON	Normal	Active	253.01	1.12.1994	5466,22	Bil - Eski İşletme - Kalite Ayrım Yeri
640-B22-04	SANDALYE KOLTUK	Normal	Sold	253.01	1.12.1994	5466,22	Bil - Eski İşletme - Kalite Ayrım Yeri
631-042-07	38000 LT ÇAMUR DEĞİRMENİ	Normal	Active	253.01	1.06.1994	95919,43	Bil - Hammadde Hazırlama Yeri
211-017-10	HASSAS TERAZİ SARTORIUS CP32025	Normal	Active	253.01	1.12.1993	3175,43	Bil - Ar-Ge Bölümü
632-293-01	ŞEKİLLENDİRME ÇELİK KONSTRUKSIYON	Normal	Active	253.01	1.12.1993	127984,73	Bil - Eski İşletme - Şekillendirme Yeri
631-041-01	ÇAMUR POMPASI ( MEMRANLI)	Normal	Active	253.01	1.12.1993	8401,11	Bil - Hammadde Hazırlama Yeri
212-018-02	FORD CUP VİCÖSİMETRE	Normal	Active	253.01	1.12.1993	4391,13	Bil - Proses Kontrol (1. fabrika-eski)
631-051-08	MİKSER (YER MİKSERİ) 50 TONLUK	Normal	Active	253.01	1.12.1993	5667,58	Bil - Hammadde Hazırlama Yeri
211-017-09	HASSAS TERAZİ SARTORIUS CP32025	Normal	Active	253.01	1.12.1993	3175,43	Bil - Ar-Ge Bölümü
632-296-05	KALIP YUKLEME APARATI	Normal	Active	253.01	1.12.1993	5975	Bil - Eski İşletme - Şekillendirme Yeri
631-053-04	SİLO 40 TONLUK	Normal	Active	253.01	1.12.1993	10872,24	Bil - Hammadde Hazırlama Yeri
643-111-01	FİRİN FILELİ KURUTMA FİRİNİ	Normal	Active	253.01	1.12.1993	4288,28	Bil - Dekor Üretim Yeri - Genel
652-072-01	JENERATÖR 350 KVA 1 NOLU	Normal	Active	253.01	1.12.1993	1243,6	Bil - Elektrik Elektronik Bakım Bölümü
653-146-01	TORNA TEZGAHI	Normal	Active	253.01	1.12.1993	2668,1	Bil - Mekanik Atölye Bölümü
212-011-06	DENEY DEĞİRMENİ 3 LT	Normal	Active	253.01	1.12.1993	224,42	Bil - Eski İşletme - Sıfama Yeri
212-026-01	MEKANİK ELEK SİSTEMİ	Normal	Active	253.01	1.12.1993	16862,11	Bil - Proses Kontrol (1. fabrika-eski)
640-809-03	DOLAP MALZEME	Normal	Active	253.01	1.12.1993	8015,49	Bil - Eski İşletme - Kalite Ayrım Yeri
633-139-01	HAVALI GRES POMPASI	Normal	Active	253.01	1.12.1993	139,37	Bil - Eski İşletme - Pijirme Yeri
653-170-01	KOMPRATÖR	Normal	Active	253.01	1.12.1993	614,65	Bil - Mekanik Atölye Bölümü
653-145-01	TESTERE	Normal	Active	253.01	1.12.1993	1357,95	Bil - Mekanik Atölye Bölümü
212-009-08	ANALİZ ELEKLERİ 63 µ	Normal	Active	253.01	1.12.1993	11487,21	Bil - Proses Kontrol (1. fabrika-eski)
212-009-06	ANALİZ ELEKLERİ 425 µ	Normal	Active	253.01	1.12.1993	12830,53	Bil - Proses Kontrol (1. fabrika-eski)



Object Id	Description	Tipi	Objstate	Account	Gr Trh	Degeri	Gy Adı
653-040-01	CARASKAL 6.5 TONLUK	Normal	Active	253.01	1.12.1993	1112,95	Bil - Mekanik Atölye Bölümü
632-009-01	46 X 120 KALIP	Normal	Active	253.01	1.12.1993	707,57	Bil - Eski İşletme - Şekillendirme Yeri
61-808-01	EVRAK DOLABI	Normal	Active	253.01	1.12.1993	95,77	Bil - Fabrika Müdürlüğü Bölümü
631-056-01	TRANSFER ÜNİTESİ (DEĞİRMEN DOLDURMA)	Normal	Active	253.01	1.12.1993	19160,62	Bil - Hammadde Hazırlama Yeri
212-035-01	SU EMME (ABSORBSİYON) CİHAZI	Normal	Active	253.01	1.12.1993	966,44	Bil - Proses Kontrol (1. fabrika-eski)
631-053-15	SİLO 60 TONLUK	Normal	Active	253.01	1.12.1993	10872,24	Bil - Hammadde Hazırlama Yeri
631-053-16	SİLO 60 TONLUK	Normal	Active	253.01	1.12.1993	10872,24	Bil - Hammadde Hazırlama Yeri
211-003-01	ETÜV (HAMMADDE KURUTMA FIRINI)	Normal	Active	253.01	1.12.1993	9098,25	Bil - Ar-Ge Bölümü
642-106-01	METALİK SU TANKI	Normal	Active	253.01	1.12.1993	8576,56	Bil - Eski İşletme - Ebatlama Yeri
611-884-01	MİKROFONLU ANONS SİSTEMİ	Normal	Active	253.01	1.12.1993	73,63	Bil - Fabrika İnsan Kaynakları
632-M03-03	MANYETİK PLATE	Normal	Active	253.01	1.12.1993	7635,63	Bil - Eski İşletme - Şekillendirme Yeri
212-011-01	DENEY DEĞİRMENİ 3 LT	Normal	Active	253.01	1.12.1993	187,83	Bil - Eski İşletme - Sırlama Yeri
632-056-01	TRANSFER ÜNİTESİ (PRES ARKASI SİLO DOLDURMA)	Normal	Active	253.01	1.12.1993	19160,62	Bil - Hammadde Hazırlama Yeri
212-003-03	ETÜV (HAMMADDE KURUTMA FIRINI)	Normal	Active	253.01	1.12.1993	2923	Bil - Proses Kontrol (1. fabrika-eski)
212-015-01	ELEKTRİKLİ OCAK	Normal	Active	253.01	1.12.1993	514,26	Bil - Proses Kontrol (1. fabrika-eski)
631-051-11	MİKSER (YER MİKSERİ) 50 TONLUK	Normal	Active	253.01	1.12.1993	5667,58	Bil - Hammadde Hazırlama Yeri
652-166-01	PENSAMPERMETRE	Normal	Active	253.01	1.12.1993	180,82	Bil - Elektrik Elektronik Bakım Bölümü
212-009-03	ANALİZ ELEKLERİ 106 µ	Normal	Active	253.01	1.12.1993	3077,13	Bil - Proses Kontrol (1. fabrika-eski)
212-028-01	NEM ÖLÇME CİHAZI (TERMOBALANS)	Normal	Active	253.01	1.12.1993	7072,27	Bil - Proses Kontrol (1. fabrika-eski)
632-M03-01	MANYETİK PLATE	Normal	Active	253.01	1.12.1993	7635,63	Bil - Eski İşletme - Şekillendirme Yeri
211-005-01	PORSELEN HAVAN	Normal	Active	253.01	1.12.1993	4776,83	Bil - Ar-Ge Bölümü
631-041-02	ÇAMUR POMPASI ( MEMRANLI)	Normal	Active	253.01	1.12.1993	8401,11	Bil - Hammadde Hazırlama Yeri
640-086-02	TÜP ARABASI	Normal	Active	253.01	1.12.1993	8015,49	Bil - Dekor Üretim Yeri - Genel
642-099-01	OTO. BESLEME POL-3	Normal	Sold	253.01	1.12.1993	136025,81	Bil - Polisaj Holü - Genel
212-161-02	200 MM'LİK KUMPAS	Normal	Active	253.01	1.12.1993	400,24	Bil - Proses Kontrol (1. fabrika-eski)
212-030-01	PENETROMETRE	Normal	Active	253.01	1.12.1993	1796,08	Bil - Proses Kontrol (1. fabrika-eski)
653-169-03	İÇ MİKROMETRE	Normal	Active	253.01	1.12.1993	61,22	Bil - Mekanik Atölye Bölümü
631-053-02	SİLO 40 TONLUK	Normal	Active	253.01	1.12.1993	10872,24	Bil - Hammadde Hazırlama Yeri
631-053-07	SİLO 60 TONLUK	Normal	Active	253.01	1.12.1993	10872,24	Bil - Hammadde Hazırlama Yeri
212-161-06	KUMPAS 150MM SÜRGÜLÜ	Normal	Active	253.01	1.12.1993	3175,43	Bil - Proses Kontrol (1. fabrika-eski)
631-051-07	MİKSER (YER MİKSERİ) 50 TONLUK	Normal	Active	253.01	1.12.1993	5667,58	Bil - Hammadde Hazırlama Yeri
652-139-01	HAVALI GRES POMPASI	Normal	Active	253.01	1.12.1993	139,37	Bil - Eski İşletme - Masse Hazırlama Yeri
212-017-02	HASSAS TERAZİ	Normal	Active	253.01	1.12.1993	6306,4	Bil - Proses Kontrol (1. fabrika-eski)



Object Id	Description	Tipi	Objstate	Account	Gr Trh	Degeri	Gy Adı
631-231-13	AÇILMIŞ KİL STOK TANKI	Normal	Active	253.01	1.12.1993	9648,63	Bil - Eski İşletme - Masse Hazırlama Yeri
211-017-08	HASSAS TERAZİ SARTORIUS CP3202S	Normal	Active	253.01	1.12.1993	3175,43	Bil - Ar-Ge Bölümü
212-012-01	DİGİTAL TERMOMETRE	Normal	Active	253.01	1.12.1993	742,02	Bil - Proses Kontrol (1. fabrika-eski)
212-031-02	PIKNOMETRE	Normal	Active	253.01	1.12.1993	1856,08	Bil - Proses Kontrol (1. fabrika-eski)
212-009-07	ANALİZ ELEKLERİ 500 µ	Normal	Active	253.01	1.12.1993	6157,02	Bil - Proses Kontrol (1. fabrika-eski)
632-M03-02	MANYETİK PLATE	Normal	Active	253.01	1.12.1993	7635,63	Bil - Eski İşletme - Şekillendirme Yeri
651-127-01	KOMPRESÖR (GA 37 ATLASCOPO) 1 NOLU	Normal	Active	253.01	1.12.1993	116442,69	Bil - Fabrika Genel Yerler
631-051-05	MİKSER (YER MİKSERİ) 50 TONLUK	Normal	Active	253.01	1.12.1993	5667,58	Bil - Hammadde Hazırlama Yeri
611-B22-01	SANDALYE KOLTUK	Normal	Sold	253.01	1.12.1993	385,95	Bil - Fabrika İnsan Kaynakları
212-009-04	ANALİZ ELEKLERİ 150 µ	Normal	Active	253.01	1.12.1993	1029,19	Bil - Proses Kontrol (1. fabrika-eski)
212-036-01	VİBRASYONLU ELEK	Normal	Active	253.01	1.12.1993	7815,39	Bil - Proses Kontrol (1. fabrika-eski)
212-011-03	DENEY DEĞİRMENİ 3 LT	Normal	Active	253.01	1.12.1993	187,83	Bil - Eski İşletme - Sırlama Yeri
631-051-03	MİKSER (YER MİKSERİ) 50 TONLUK	Normal	Active	253.01	1.12.1993	5667,58	Bil - Hammadde Hazırlama Yeri
651-139-01	HAVALI GRES POMPAŞI	Normal	Active	253.01	1.12.1993	139,37	Bil - Makine Bakım Bölümü
631-042-03	38000 LT ÇAMUR DEĞİRMENİ	Normal	Active	253.01	1.12.1993	136289,91	Bil - Hammadde Hazırlama Yeri
611-B26-02	TELEFON	Normal	Active	253.01	1.12.1993	305,9	Bil - Fabrika İnsan Kaynakları
611-B86-03	KOLTUK TEKLİ	Normal	Active	253.01	1.12.1993	591,43	Bil - Fabrika İnsan Kaynakları
651-142-03	BÜYÜK FLEX TAŞLAMA	Normal	Active	253.01	1.12.1993	150,09	Bil - Makine Bakım Bölümü
640-B03-01	BİLGİSAYAR LAPTOP	Normal	Active	253.01	1.12.1993	8015,49	Bil - Eski İşletme - Kalite Ayırım Yeri
633-045-01	TOZ EMME SİSTEMİ FIRIN HOLÜ	Normal	Active	253.01	1.12.1993	28659,99	Bil - Eski İşletme - Pijirme Yeri
253-06-030	MATKAP MANYETİK	Normal	Active	253.01	1.12.1993	2044,08	Bil - Makine Bakım Bölümü
611-B79-01	MÜZİK SETİ	Normal	Active	253.01	1.12.1993	151,14	Bil - Fabrika İnsan Kaynakları
212-009-02	ANALİZ ELEKLERİ 63 µ	Normal	Active	253.01	1.12.1993	578,92	Bil - Proses Kontrol (1. fabrika-eski)
631-053-12	SİLO 60 TONLUK	Normal	Active	253.01	1.12.1993	10872,24	Bil - Hammadde Hazırlama Yeri
631-053-03	SİLO 40 TONLUK	Normal	Active	253.01	1.12.1993	10872,24	Bil - Hammadde Hazırlama Yeri
631-231-12	AÇILMIŞ KİL STOK TANKI	Normal	Active	253.01	1.12.1993	9648,63	Bil - Eski İşletme - Masse Hazırlama Yeri
631-051-09	MİKSER (YER MİKSERİ) 50 TONLUK	Normal	Active	253.01	1.12.1993	5667,58	Bil - Hammadde Hazırlama Yeri
631-051-06	MİKSER (YER MİKSERİ) 50 TONLUK	Normal	Active	253.01	1.12.1993	5667,58	Bil - Hammadde Hazırlama Yeri
61-B01-01	ASKILIK	Normal	Active	253.01	1.12.1993	59,68	Bil - Fabrika Müdürlüğü Bölümü
631-053-18	SİLO 7 TONLUK	Normal	Active	253.01	1.12.1993	10872,24	Bil - Hammadde Hazırlama Yeri
211-161-01	150 MM'LİK KUMPAS	Normal	Active	253.01	1.12.1993	1831,09	Bil - Ar-Ge Bölümü
631-053-01	SİLO 40 TONLUK	Normal	Active	253.01	1.12.1993	10872,24	Bil - Hammadde Hazırlama Yeri
631-053-05	SİLO 60 TONLUK	Normal	Active	253.01	1.12.1993	10872,24	Bil - Hammadde Hazırlama Yeri
211-017-11	HASSAS TERAZİ SARTORIUS CP3202S	Normal	Active	253.01	1.12.1993	3175,43	Bil - Ar-Ge Bölümü
212-009-01	ANALİZ ELEKLERİ 63 µ	Normal	Active	253.01	1.12.1993	566,05	Bil - Proses Kontrol (1. fabrika-eski)

Object Id	Description	Tipi	Objstate	Account	Gr Trh	Degeri	Gy Adı
211-001-01	ANDRESEN PİPET	Normal	Active	253.01	1.12.1993	252,22	Bil - Ar-Ge Bölümü
631-053-20	SİLO 7 TONLUK	Normal	Active	253.01	1.12.1993	10872,24	Bil - Hammadde Hazırlama Yeri
632-025-01	PRES 1703 TONLUK	Normal	Active	253.01	1.12.1993	5717,7	Bil - Eski İşletme - Şekillendirme Yeri
653-169-02	MİKROMETRE	Normal	Active	253.01	1.12.1993	61,22	Bil - Mekanik Atölye Bölümü
212-017-05	HASSAS TERAZİ	Normal	Active	253.01	1.12.1993	3175,43	Bil - Eski İşletme - Sırlama Yeri
211-021-01	JET TİP DENEY DEĞİRMENİ 3LÜ	Normal	Active	253.01	1.12.1993	1723,89	Bil - Ar-Ge Bölümü
653-169-01	MİKROMETRE	Normal	Active	253.01	1.12.1993	61,22	Bil - Mekanik Atölye Bölümü
253-6-0212	MATKAP MANYETİK	Normal	Active	253.01	1.12.1993	592,15	Bil - Makine Bakım Bölümü
633-070-01	HAVALI PRES POMPASI	Normal	Active	253.01	1.12.1993	139,37	Bil - Eski İşletme - Pişirme Yeri
212-018-01	FORD CUP VİCOŞİMETRE	Normal	Active	253.01	1.12.1993	5418,71	Bil - Proses Kontrol (1. fabrika-eski)
61-819-01	MASA MÜDÜR	Normal	Active	253.01	1.12.1993	3791,12	Bil - Fabrika Müdürlüğü Bölümü
631-041-05	ÇAMUR POMPASI ( MEMRANLI)	Normal	Active	253.01	1.12.1993	8401,11	Bil - Hammadde Hazırlama Yeri
611-826-01	TELEFON	Normal	Active	253.01	1.12.1993	147,52	Bil - Fabrika İnsan Kaynakları
631-053-09	SİLO 60 TONLUK	Normal	Active	253.01	1.12.1993	10872,24	Bil - Hammadde Hazırlama Yeri
640-811-01	ETEJER SEPHA	Normal	Active	253.01	1.12.1993	8015,49	Bil - Eski İşletme - Kalite Ayırım Yeri
212-046-01	KANTAR 500 KG'LİK	Normal	Active	253.01	1.12.1993	3175,43	Bil - Proses Kontrol (1. fabrika-eski)
651-139-02	HAVALI GRES POMPASI	Normal	Active	253.01	1.12.1993	139,37	Bil - Mekanik Atölye Bölümü
631-051-02	MİKSER (YER MİKSERİ) 130 TONLUK	Normal	Active	253.01	1.12.1993	5667,6	Bil - Hammadde Hazırlama Yeri
631-053-13	SİLO 60 TONLUK	Normal	Active	253.01	1.12.1993	10872,24	Bil - Hammadde Hazırlama Yeri
611-886-02	KOLTUK TEKLİ	Normal	Active	253.01	1.12.1993	486,43	Bil - Fabrika İnsan Kaynakları
61-808-02	EVRAK DOLABI	Normal	Active	253.01	1.12.1993	259,38	Bil - Fabrika Müdürlüğü Bölümü
212-037-01	VİSCOZİMETRE (BROOKFIELD)	Normal	Active	253.01	1.12.1993	6906,05	Bil - Proses Kontrol (1. fabrika-eski)
631-054-03	GRANÜL TARTIM BANTI	Normal	Active	253.01	1.12.1993	17444,68	Bil - Fabrika Genel Yerler
632-001-01	20 X 20 ENTERİNG KOMPLE KALIP	Normal	Active	253.01	1.12.1993	7635,63	Bil - Eski İşletme - Şekillendirme Yeri
212-031-03	PIKNOMETRE	Normal	Active	253.01	1.12.1993	12505,54	Bil - Proses Kontrol (1. fabrika-eski)
642-139-01	HAVALI GRES POMPASI	Normal	Active	253.01	1.12.1993	139,37	Bil - Polisaj Holü - Bakım Bölümü
212-027-01	MUKAVEMET CİHAZI	Normal	Active	253.01	1.12.1993	7265,17	Bil - Proses Kontrol (1. fabrika-eski)
631-053-10	SİLO 60 TONLUK	Normal	Active	253.01	1.12.1993	10872,24	Bil - Hammadde Hazırlama Yeri
631-041-04	ÇAMUR POMPASI ( MEMRANLI)	Normal	Active	253.01	1.12.1993	8401,11	Bil - Hammadde Hazırlama Yeri
211-017-06	HASSAS TERAZİ SARTORIUS CP32025	Normal	Active	253.01	1.12.1993	3175,43	Bil - Ar-Ge Bölümü
653-144-01	SATIŞ TAŞLAMA	Normal	Active	253.01	1.12.1993	26168,53	Bil - Mekanik Atölye Bölümü
631-053-06	SİLO 60 TONLUK	Normal	Active	253.01	1.12.1993	10872,24	Bil - Hammadde Hazırlama Yeri
653-093-01	ISITICI AÇIK ALEV (7 ADET)	Normal	Active	253.01	1.12.1993	1668,85	Bil - Mekanik Atölye Bölümü
642-097-02	KONVEYÖR BANTLAR (SINPAŞ) POL-1	Normal	Sold	253.01	1.12.1993	57481,87	Bil - Polisaj Holü - Genel
611-886-01	KOLTUK TEKLİ	Normal	Active	253.01	1.12.1993	114,35	Bil - Fabrika İnsan Kaynakları



Object Id	Description	Tipi	Objstate	Account	Gr Trh	Degeri	Gy Adı
631-056-02	TRANSFER ÜNİTESİ (SPREYDEN SİLO DOLDURMA)	Normal	Active	253.01	1.12.1993	19160,62	Bil - Hammadde Hazırlama Yeri
631-294-01	MONORAY VINC	Normal	Active	253.01	1.12.1993	12970,61	Bil - Eski İşletme - Masse Hazırlama Yeri
212-013-01	ELEK TEMİZLEME CİHAZI	Normal	Active	253.01	1.12.1993	555,13	Bil - Proses Kontrol (1. fabrika-eski)
212-016-01	ELEKTRONİK BASKÜL	Normal	Active	253.01	1.12.1993	1685,29	Bil - Eski İşletme - Sırlama Yeri
631-053-17	SİLO 7 TONLUK	Normal	Active	253.01	1.12.1993	10872,24	Bil - Hammadde Hazırlama Yeri
212-011-04	DENEY DEĞİRMENİ 3 LT	Normal	Active	253.01	1.12.1993	187,83	Bil - Eski İşletme - Sırlama Yeri
640-081-01	PAKETLEME (NOUVAFIMA) 1 NOLU	Normal	Active	253.01	1.12.1993	11440,51	Bil - Eski İşletme - Pişirme Yeri
641-081-01	SACS PARLAK PAKETLEME POL-3	Normal	Sold	253.01	1.12.1993	207123,17	Bil - Polisaj Holü - Kalite Ayrım Paketleme Yeri
611-B27-01	TELEFON SANTRALI	Normal	Active	253.01	1.12.1993	871,95	Bil - Fabrika İnsan Kaynakları
631-045-01	TOZ EMME GRANULASYON TESİSİ	Normal	Active	253.01	1.12.1993	28659,99	Bil - Hammadde Hazırlama Yeri
653-161-11	KUMPAS	Normal	Active	253.01	1.12.1993	317,9	Bil - Mekanik Atölye Bölümü
640-809-01	DOLAP MALZEME	Normal	Active	253.01	1.12.1993	8015,49	Bil - Eski İşletme - Kalite Ayrım Yeri
653-137-01	FREZE TEZGAHI	Normal	Active	253.01	1.12.1993	35020,94	Bil - Mekanik Atölye Bölümü
640-808-02	DOLAP EVRAK	Normal	Active	253.01	1.12.1993	8015,49	Bil - Eski İşletme - Kalite Ayrım Yeri
633-072-01	JENERATÖR 15 KVA 1.EMERCANCY	Normal	Active	253.01	1.12.1993	50579,75	Bil - Eski İşletme - Pişirme Yeri
668-295-01	KOMPLE FABRİKA ELEKTRİFİKASYONU	Normal	Active	253.01	1.12.1993	307131,9	Bil - Fabrika Genel Yerler
611-B33-01	DAKİLO	Normal	Active	253.01	1.12.1993	615,37	Bil - Fabrika İnsan Kaynakları
611-B65-02	KLİMA LG BEKO	Normal	Active	253.01	1.12.1993	300,18	Bil - Fabrika İnsan Kaynakları
212-011-02	DENEY DEĞİRMENİ 3 LT	Normal	Active	253.01	1.12.1993	187,83	Bil - Eski İşletme - Sırlama Yeri
642-088-01	SU ARITMA SİSTEMİ	Normal	Active	253.01	1.12.1993	169501,24	Bil - Eski İşletme - Ebatlama Yeri
631-053-19	SİLO 7 TONLUK	Normal	Active	253.01	1.12.1993	10872,24	Bil - Hammadde Hazırlama Yeri
631-051-10	MİKSER (YER MİKSERİ) 50 TONLUK	Normal	Active	253.01	1.12.1993	5667,58	Bil - Hammadde Hazırlama Yeri
651-157-01	KESME MAKİNASI PROFİL, DEMİR KESME	Normal	Active	253.01	1.12.1993	335,92	Bil - Makine Bakım Bölümü
631-051-12	MİKSER (YER MİKSERİ) 50 TONLUK	Normal	Active	253.01	1.12.1993	5667,58	Bil - Hammadde Hazırlama Yeri
640-810-01	DOLAP SOYUNMA	Normal	Active	253.01	1.12.1993	8015,49	Bil - Eski İşletme - Kalite Ayrım Yeri
640-830-02	YANGIN TÜPÜ	Normal	Active	253.01	1.12.1993	1999,05	Bil - Eski İşletme - Kalite Ayrım Yeri
631-042-06	38000 LT ÇAMUR DEĞİRMENİ	Normal	Active	253.01	1.12.1993	68144,95	Bil - Hammadde Hazırlama Yeri
640-811-02	ETEJER SEPHA	Normal	Active	253.01	1.12.1993	8015,49	Bil - Eski İşletme - Kalite Ayrım Yeri
640-808-01	DOLAP EVRAK	Normal	Active	253.01	1.12.1993	8015,49	Bil - Eski İşletme - Kalite Ayrım Yeri
631-817-01	GÜÇ KAYNAĞI UPS 600 VA	Normal	Active	253.01	1.12.1993	8015,49	Bil - Eski İşletme - Masse Hazırlama Yeri
642-097-01	KONVEYÖR BANTLAR POL-3	Normal	Sold	253.01	1.12.1993	57481,87	Bil - Polisaj Holü - Genel
653-143-01	SUTUNLU MATKAP TEZGAHI	Normal	Active	253.01	1.12.1993	5458,98	Bil - Mekanik Atölye Bölümü
211-003-04	KÜL FIRINI	Normal	Active	253.01	1.12.1993	1310,43	Bil - Ar-Ge Bölümü
211-017-07	HASSAS TERAZİ SARTORIUS CP32025	Normal	Active	253.01	1.12.1993	3175,43	Bil - Ar-Ge Bölümü



Object Id	Description	Tipi	Objstate	Account	Gr Trh	Degeri	Gy Adı
631-042-04	38000 LT ÇAMUR DEĞİRMENİ	Normal	Active	253.01	1.12.1993	68144,95	Bil - Hammadde Hazırlama Yeri
211-004-01	MEKANİK KARIŞTIRICI	Normal	Active	253.01	1.12.1993	206,03	Bil - Ar-Ge Bölümü
653-136-01	ELEKTRİKLİ TAŞLAMA	Normal	Active	253.01	1.12.1993	632,95	Bil - Mekanik Atölye Bölümü
611-865-01	KLİMA İG BEKO	Normal	Active	253.01	1.12.1993	343,06	Bil - Fabrika İnsan Kaynakları
212-011-05	DENEY DEĞİRMENİ 3 LT	Normal	Active	253.01	1.12.1993	187,83	Bil - Eski İşletme - Sırlama Yeri
631-293-01	MASSE HAZIRLAMA ÇELİK KONSTRUKSIYON	Normal	Active	253.01	1.12.1993	127984,73	Bil - Eski İşletme - Masse Hazırlama Yeri
631-051-01	MİKSER (YER MİKSERİ) 130 TONLUK	Normal	Active	253.01	1.12.1993	5667,6	Bil - Hammadde Hazırlama Yeri
211-028-04	NEM TAYİN CİHAZI	Normal	Active	253.01	1.12.1993	3175,43	Bil - Ar-Ge Bölümü
631-053-08	SİLO 60 TONLUK	Normal	Active	253.01	1.12.1993	10872,24	Bil - Hammadde Hazırlama Yeri
631-041-03	ÇAMUR POMPASI ( MEMRANLI)	Normal	Active	253.01	1.12.1993	8401,11	Bil - Hammadde Hazırlama Yeri
212-009-05	ANALİZ ELEKLERİ 212 µ	Normal	Active	253.01	1.12.1993	8354,73	Bil - Proses Kontrol (1. fabrika-eski)
212-014-01	ELEKTRİKLİ KUM OCAK	Normal	Active	253.01	1.12.1993	199,22	Bil - Proses Kontrol (1. fabrika-eski)
652-131-01	GAZALTI KAYNAK MAKİNASI	Normal	Active	253.01	1.12.1993	621,8	Bil - Polisaj Holü - Genel
653-161-10	KUMPAS	Normal	Active	253.01	1.12.1993	1108,95	Bil - Mekanik Atölye Bölümü
631-053-11	SİLO 60 TONLUK	Normal	Active	253.01	1.12.1993	10872,24	Bil - Hammadde Hazırlama Yeri
631-051-04	MİKSER (YER MİKSERİ) 50 TONLUK	Normal	Active	253.01	1.12.1993	5667,58	Bil - Hammadde Hazırlama Yeri
631-053-14	SİLO 60 TONLUK	Normal	Active	253.01	1.12.1993	10872,24	Bil - Hammadde Hazırlama Yeri
651-182-01	HİLTİ KIRICI KAWASAKİ CB-20	Normal	Active	253.01	1.12.1993	5913,68	Bil - Makine Bakım Bölümü
2-0200-014	ATS ÖĞÜTME MAKİNASI	Normal	Investment	253.01			Bil - Yeni İşletme - Masse Hazırlama Yeri
2-0203-042	SYSTEM DİJİTAL BASKI MAKİNESİ (ITACA FATURASI)	Normal	SystemStart	253.01			Bil - Sırlama Yeri - Genel
2-0203-044	POLİSAJ KAFASI TEMİZLEME MAKİNASI	Normal	Investment	253.01			Bil - Polisaj Holü - Genel
2-0100-008	1. İŞLETME REVİZYON 2022	Normal	Investment	253.01			Bil - Fabrika Genel Yerler
2-0104-014	HAMMADDE SAHAŞI DUVAR İNŞAATI	Normal	Investment	253.01			Bil - Yeni İşletme - Masse Hazırlama Yeri
2-0100-012	BİLECİK FABRİKA YANGIN TESİSATI	Normal	Investment	253.01			Bil - Fabrika Genel Yerler
2-0400-008	LPG TANK	Normal	Investment	253.01			Bil - Fabrika Genel Yerler
2-0100-007	YANGIN TESİSATI	Normal	Investment	253.01			Bil - Fabrika Genel Yerler
3-1100-034	EGEA 1.4 FIRE BZ 95 HP URBAN E6F SEDAN	NormalKist	Active	254.01	13.04.2022	317089,69	Bil - Fabrika Müdürlüğü Bölümü
3-1100-035	EGEA 1.4 FIRE BZ 95 HP URBAN E6F SEDAN	NormalKist	Active	254.01	13.04.2022	314339,7	Bil - Fabrika İdari İşler
3-1100-036	DOBLO COMBI Doblo Combi 52 Easy 1.6 120 HP Mjet E6DF	NormalKist	Active	254.01	13.04.2022	308666,19	Bil - Fabrika İdari İşler
3-1100-024	RENAULT Megane Sedan Joy 1.3 34ELG690	NormalKist	Active	254.01	16.09.2021	233837,41	Bil - Fabrika Müdürlüğü Bölümü
2-1100-004	HAVUZ KASA ROMORK 6 TON	Normal	Active	254.01	17.07.2018	13425,93	Bil - Fabrika Genel Yerler
2-1100-003	34 FJ 2145 RENAULT KANGO MULTIX	Normal	Active	254.01	13.09.2010	20408,01	Bil - Fabrika İdari İşler
2-0701-014	LENOVO NB E16 G1 İ5 1355U 16GB	Normal	Active	255.01	12.03.2024	25641	Bil - Fabrika Genel Yerler

Object Id	Description	Tipi	Objstate	Account	Gr Trh	Değeri	Gy Adı
2-0204-015	ÜST KASNAK, KAPAK,SOMUN 1+1+1 GÖZLÜENJEKSİYON KALIBI	Normal	Active	255.01	5.03.2024	125000	Bil - Dekor Üretim Yeri - Genel
2-0204-016	EKSANTRİK GÖVDEENJEKSİYON KALIBI 1GÖZLÜ	Normal	Active	255.01	5.03.2024	80000	Bil - Dekor Üretim Yeri - Genel
2-0204-014	SİFON ÜST GÖVDECONTALAMA ENJEKSİYONKALIBI 1 GÖZLÜ	Normal	Active	255.01	5.03.2024	95000	Bil - Dekor Üretim Yeri - Genel
2-0204-013	SİFON ÜST GÖVDE PLASTİKENJEKSİYON KALIBI 1GÖZLÜ	Normal	Active	255.01	5.03.2024	90000	Bil - Dekor Üretim Yeri - Genel
2-0204-017	EKSANTRİK ÇONTALAMAENJEKSİYON KALIBI 1GÖZLÜ	Normal	Active	255.01	5.03.2024	65000	Bil - Dekor Üretim Yeri - Genel
2-0204-012	PLATİK ENJEKSİYON MAKİMASI	Normal	Active	255.01	4.03.2024	606000	Bil - Dekor Üretim Yeri - Genel
2-0600-059	60X120 KÇ SFS ÜST KALIP	Normal	Active	255.01	6.02.2024	83383,36	Bil - Yeni İşletme - Şekillendirme Yeri
2-0600-060	LINER SHORT LINER PRODUCED (60X120) BIÇAK	Normal	Active	255.01	1.02.2024	12623,53	Bil - Eski İşletme - Şekillendirme Yeri
2-0703-020	L3 Acces s Switch	Normal	Active	255.01	23.01.2024	30935,12	Bil - Fabrika Genel Yerler
2-0703-019	ZEBRA ZD421 TT 203DPI BTLE,USB,ETHERNET YAZICI	Normal	Active	255.01	15.01.2024	9321,82	Bil - Kalite Ayrım Genel
3-0707-039	D10 MİFARE KART OKUYUCU (AZARBEYCAN)	Normal	Active	255.01	10.01.2024	14210	Bil - Fabrika Genel Yerler
2-0600-058	60X120 KÇ SFS DÜZ ÜST KALIP (2 ADET)	Normal	Active	255.01	19.12.2023	79508,24	Bil - Yeni İşletme - Şekillendirme Yeri
2-0702-001	YAZICI WORK FORCE PRO WF-C5890DWF (220V) A4 RENKLİ AIO	Normal	Active	255.01	19.12.2023	14795,35	Bil - Fabrika Genel Yerler
2-0701-013	ASUS TUF GAMING 27" 1MS HDMI CURVEL VA (VG27WQ1B)	Normal	Active	255.01	26.10.2023	7466,97	Bil - Bilgi İşlem ve ERP Departmanı
2-0205-011	RUBİ SERAMİK KEŞME SPEED 72	Normal	Active	255.01	20.10.2023	8650	Bil - Yeni İşletme - Kalite Kontrol Yeri
2-0806-009	700mm TEK SENSÖRLÜ METAL DEDEKTÖR	Normal	Active	255.01	6.10.2023	51015,42	Bil - Fabrika Genel Yerler
2-0707-001	MONİTOR (4 ADET)	Normal	Active	255.01	18.08.2023	44081,52	Bil - Elektrik Elektronik Bakım Bölümü
2-0805-009	KAMERA 2 ADET KODICOM-KD3564H8- 64CH-H.265 NVR 8HDD	Normal	Active	255.01	15.08.2023	54100	Bil - Fabrika Genel Yerler
2-0805-007	KD-9442 E3 AZ 2MP BULLET 2,8 (5 ADET)	Normal	Active	255.01	28.07.2023	27500	Bil - Fabrika Genel Yerler
2-0805-008	KD-9541 E2 4 MP (5 ADET)	Normal	Active	255.01	28.07.2023	20625	Bil - Fabrika Genel Yerler
2-0703-018	SWITCH	Normal	Active	255.01	22.07.2023	13750	Bil - Fabrika Genel Yerler
2-0805-006	KAMERA (6 ADET) KD 9442 S3 4MP AZ S3 BULLET MOTORİZE	Normal	Active	255.01	22.07.2023	33000	Bil - Fabrika Genel Yerler
2-1009-032	PULSE JENERATÖR	Normal	Active	255.01	6.07.2023	10791,94	Bil - Fabrika Genel Yerler
2-0600-057	5X10 mm GRN ARGE PRES KALIP SETİ	Normal	Active	255.01	16.05.2023	18204,54	Bil - Ar-Ge Bölümü
2-0201-063	70X70 ÜST ÇERÇEVE KABURGA BIÇAK	Normal	Active	255.01	28.04.2023	8559,56	Bil - Şekillendirme Yeri - Genel
2-0600-056	60X120 K.Ç. SFS ÇERÇEVE BIÇAĞI	Normal	Active	255.01	20.04.2023	34000,48	Bil - Yeni İşletme - Şekillendirme Yeri



Object Id	Description	Tipi	Objstate	Account	Gr Trh	Degeri	Gy Adı
2-0902-010	SERAMİK TEZGAH	Normal	Active	255.01	27.01.2023	21233,5	Bil - Ar-Ge Bölümü
2-0902-008	GARNET 18 MUTFAK ÜRÜN SETİ	Normal	Active	255.01	11.01.2023	17432	Bil - Ar-Ge Bölümü
2-0801-004	Q D10 MİFARE KART OKUYUCU	Normal	Active	255.01	23.12.2022	25189,92	Bil - Ar-Ge Bölümü
2-0902-007	KALIP RAFI	Normal	Active	255.01	22.11.2022	123750	Bil - Yeni İşletme - Şekillendirme Yeri
2-0200-019	MANYETİK SİR SEPERATÖRÜ	Normal	Active	255.01	8.11.2022	399540,95	Bil - Yeni İşletme - Masse Hazırlama Yeri
2-0100-010	Q D10 MİFARE KART OKUYUCU (8 adet)	Normal	Active	255.01	1.11.2022	33464,7	Bil - Fabrika Genel Yerler
2-0201-062	STAMPO SFS 1U 60X120 SPE GOM-ISO	Normal	Active	255.01	5.10.2022	2251589,82	Bil - Yeni İşletme - Şekillendirme Yeri
2-0708-002	AKÜ 80V 775AH 5PzS850x1025x780FRÖ (2 ADET)	Normal	Active	255.01	30.09.2022	197510,5	Bil - Fabrika Genel Yerler
2-0708-003	AKÜ 80V 840Ah 6PzS 996x1025x784ODS	Normal	Active	255.01	30.09.2022	111324,1	Bil - Fabrika Genel Yerler
2-0200-018	ÇELİK KASA SOYUNMA DOLAPLARI	Normal	Active	255.01	16.09.2022	18210	Bil - Fabrika Genel Yerler
2-0708-001	AKÜ 80V 775AH 5PzS850x1025x780FRÖ	Normal	Active	255.01	13.09.2022	105200,31	Bil - Fabrika Genel Yerler
2-0200-017	KİL KİYİCİ KONVEYÖR BANT KAPAMA İŞİ TOPLAM 39 MT 3 ADET	Normal	Active	255.01	31.08.2022	34000	Bil - Yeni İşletme - Masse Hazırlama Yeri
2-0205-008	GABBRIELLI - GT 0547 JET DEĞİRMEN	Normal	Active	255.01	31.08.2022	195000	Bil - Ar-Ge Bölümü
2-1009-031	BELDESAN ÜÇ TEKERLEKLİ KARGO BİSİKLETİ	Normal	Active	255.01	22.08.2022	4449,15	Bil - Fabrika Genel Yerler
2-0205-009	ROULAAGE MAZAJD ÖLCUM CİHAZI	Normal	Active	255.01	19.08.2022	642534,8	Bil - Ar-Ge Bölümü
2-0205-010	DATADIMENSION BOYUT ÖLCUM CİHAZI	Normal	Active	255.01	17.08.2022	724192,84	Bil - Ar-Ge Bölümü
2-0703-016	ZYXEL 1920-24 HP 24 PORT POE SWITCH (3 ADET)	Normal	Active	255.01	16.08.2022	23880,72	Bil - Fabrika Genel Yerler
2-0600-052	50'LİK SU GİDERİPLASTİ ENJEKSİYON KALIBI	Normal	Active	255.01	24.06.2022	36000	Bil - Şekillendirme Yeri - Genel
2-0600-053	KİL TUTUCU PLASTİK ENJEKSİYON KALIBI	Normal	Active	255.01	24.06.2022	10000	Bil - Şekillendirme Yeri - Genel
2-0604-002	BOSCH GSA 1300 PCE	Normal	Active	255.01	10.06.2022	2710	Bil - Makine Bakım Bölümü
2-0900-014	Seduna Thunder Pro Yönetici Koltuğu Hareketli Kol	Normal	Active	255.01	10.06.2022	1462,96	Bil - Fabrika İdari İşler
2-0806-007	ZEBRA ZD421 TT 203DPI BTLE,USB YAZICI	Normal	Active	255.01	3.06.2022	4585,35	Bil - Yeni İşletme - Paketleme Yeri
2-0201-060	90X135 SFS ÜST KALIP	Normal	Active	255.01	13.05.2022	37935,58	Bil - Yeni İşletme - Şekillendirme Yeri
2-0201-059	60X120 UZUN BIÇAK	Normal	Active	255.01	28.02.2022	13940,9	Bil - Yeni İşletme - Şekillendirme Yeri
2-0800-040	LG 49UN73006 49" 124 EKРАН LED TELEVİZYON (2 ADET)	Normal	Active	255.01	28.02.2022	15000	Bil - Fabrika Müdürlüğü Bölümü
2-0800-041	4K ULTRA HD G ENERJİ LED TELEVİZYON	Normal	Active	255.01	28.02.2022	7091,57	Bil - Fabrika Genel Yerler
2-0800-042	4K ULTRA HD G ENERJİ LED TELEVİZYON	Normal	Active	255.01	28.02.2022	7279,21	Bil - Fabrika Genel Yerler
2-1009-030	GÜVENLİK GİRİŞ KAPISI	Normal	Active	255.01	27.02.2022	17000	Bil - Fabrika Genel Yerler
2-0201-058	60X60 KÇ SFS DÜZ ÜST KALIP (4 ADET)	Normal	Active	255.01	25.02.2022	37141,68	Bil - Şekillendirme Yeri - Genel
2-0806-005	ZT421, TT,6",203 DPI, SERIAL,USB,ETHERNET,BLTH	Normal	Active	255.01	22.02.2022	21137,2	Bil - Yeni İşletme - Paketleme Yeri



Object Id	Description	Tipi	Objstate	Account	Gr Trh	Değeri	Gy Adı
2-0301-006	NETLİFT NLG-APT 25 TERAZİLİ TRANSPALET 2,5 TON	Normal	Active	255.01	21.02.2022	17000	Bil - Fabrika Genel Yerler
2-0201-056	60X120 K.Ç. ÇER. UZUN BIÇAK İMALATI	Normal	Active	255.01	7.02.2022	4344,54	Bil - Şekillendirme Yeri - Genel
2-0205-007	UV CABINET4	Normal	Active	255.01	4.02.2022	19619,58	Bil - Yeni İşletme - Kalite Ayırım Yeri
2-0102-004	DOĞALGAZ TESİSATI YENİLEME	Normal	Active	255.01	26.01.2022	191630	Bil - Fabrika Genel Yerler
2-0206-008	ZEBRA ZD420 TT 203DPI USB,USB HOST YAZICI	Normal	Active	255.01	19.01.2022	3722,18	Bil - Yeni İşletme - Paketleme Yeri
2-0200-015	ELEK (Kalibrasyonlu) Sieve 45 µm 200*50mm	Normal	Active	255.01	1.12.2021	5735,42	Bil - Yeni İşletme - Masse Hazırlama Yeri
2-0200-016	ELEK (Kalibrasyonlu) Sieve 60 µm 200*50mm	Normal	Active	255.01	1.12.2021	3811,85	Bil - Yeni İşletme - Masse Hazırlama Yeri
2-0201-054	90X90 ÜST KALIP	Normal	Active	255.01	1.12.2021	24211,36	Bil - Şekillendirme Yeri - Genel
2-0209-010	ALT ENGOPLAMA MAKİNASI (3 ADET)	Normal	Active	255.01	30.11.2021	49000	Bil - Yeni İşletme - Sırlama Yeri
2-0201-053	Stampo SFS 30x60/3u SPE Iuce 1750	Normal	Active	255.01	11.11.2021	542320,61	Bil - Şekillendirme Yeri - Genel
2-0201-049	90X90 ÜST ÇER. KISA BIÇAK (2 ADET)	Normal	Active	255.01	9.11.2021	9689,8	Bil - Şekillendirme Yeri - Genel
2-0201-050	90X90 ÜST ÇER. UZUN BIÇAK (2 ADET)	Normal	Active	255.01	9.11.2021	10140,48	Bil - Şekillendirme Yeri - Genel
2-0102-003	ÇALIŞMA MASASI AZİZE HANIM	Normal	Active	255.01	1.11.2021	6902	Bil - Fabrika Genel Yerler
2-0600-051	70X70 PH4600/GRN/ÇERÇEVE	Normal	Active	255.01	30.09.2021	97462,58	Bil - Şekillendirme Yeri - Genel
2-0200-012	EMF 10 SU TANKI	Normal	Active	255.01	28.09.2021	4500	Bil - Yeni İşletme - Masse Hazırlama Yeri
2-0201-048	90X90 ÜST LASTİK KALIP (2 ADET)	Normal	Active	255.01	3.09.2021	11149,6	Bil - Şekillendirme Yeri - Genel
2-0800-037	AIRFEL 60000 BTU SANAYİ TİPİ KLİMA	Normal	Active	255.01	28.08.2021	16500	Bil - Yeni İşletme - İnkjet Baskı Yeri
2-0800-038	AIRFEL KLİMA LRXN50U SPLİT 18000 BTU MONO SPLİT	Normal	Active	255.01	28.08.2021	5500	Bil - Ar-Ge Bölümü
2-0600-049	60X120 K.Ç. ÜST ÇER. UZUN BIÇAK 2 TANE	Normal	Active	255.01	24.08.2021	11804,05	Bil - Eski İşletme - Şekillendirme Yeri
2-0600-050	60X120 K.Ç. ÜST ÇER. KISA BIÇAK 2 TANE	Normal	Active	255.01	24.08.2021	5651,21	Bil - Eski İşletme - Şekillendirme Yeri
2-1009-028	BELDESAN ÜÇ TEKERLEKLİ KARGO BİSİKLETİ	Normal	Active	255.01	16.08.2021	2533,9	Bil - Fabrika Genel Yerler
2-0800-039	AIRFEL LRXN50U SPLİT 18000 BTU MONO SPLİT)	Normal	Active	255.01	7.08.2021	11000	Bil - Elektrik Elektronik Bakım Bölümü
2-0209-009	MUREKKEP KARIŞTIRICI MIXER	Normal	Active	255.01	31.07.2021	46912,83	Bil - Yeni İşletme - Sırlama Yeri
2-0600-047	90X135 ÜST LASTİK KALIP	Normal	Active	255.01	5.07.2021	26794,3	Bil - Şekillendirme Yeri - Genel
2-0600-048	90X135 ÜST SLOPE AQUANİT KALIP	Normal	Active	255.01	5.07.2021	29370,67	Bil - Şekillendirme Yeri - Genel
2-0800-036	AIRFEL - LBQ160VY1 60.000 BTU KLİMA (5 ADET)	Normal	Active	255.01	15.06.2021	77000	Bil - Yeni İşletme - İnkjet Baskı Yeri
2-0600-046	60X120 BÇ SFS DÜZ ÜST KALIP	Normal	Active	255.01	2.06.2021	20806,64	Bil - Şekillendirme Yeri - Genel
2-0206-007	ZEBRA ZD420 TT 203DPI USB,USB HOST YAZICI	Normal	Active	255.01	31.05.2021	2355,4	Bil - Yeni İşletme - Paketleme Yeri
2-0301-005	LİNDE T16 ELEKTRİKLİ TRANSPALET	Normal	Active	255.01	28.05.2021	98913,6	Bil - Fabrika Genel Yerler
2-0201-045	60X120 K.Ç. ÜST ÇERÇ. UZUN BIÇ. (2 ADET)	Normal	Active	255.01	26.05.2021	12137,6	Bil - Şekillendirme Yeri - Genel

Object Id	Description	Tipi	Objstate	Account	Gr Trh	Degeri	Gy Adı
2-0201-046	60X120 K.Ç. ÜST ÇERÇ. KISA BIÇ (2 ADET)	Normal	Active	255.01	26.05.2021	5863,08	Bil - Şekillendirme Yeri - Genel
2-0201-043	60X60 K.Ç. ALT ÇERÇEVE	Normal	Active	255.01	17.05.2021	45916,87	Bil - Şekillendirme Yeri - Genel
2-0201-044	60X60 K.Ç. ÜST ÇER.BIÇAK	Normal	Active	255.01	17.05.2021	8533,2	Bil - Şekillendirme Yeri - Genel
2-0202-016	FIRIN KUMANDA PANO ODASI SALON TİPİ KLİMA	Normal	Active	255.01	6.05.2021	10500	Bil - Yeni İşletme - Pişirme Yeri
2-0600-045	AQUANIT KALIP	Normal	Active	255.01	1.04.2021	42000	Bil - Şekillendirme Yeri - Genel
2-0202-015	FIRIN ÇIKIŞ YÜKLEME BOŞALTIMA ASANSÖRÜ	Normal	Active	255.01	31.03.2021	40000	Bil - Yeni İşletme - Pişirme Yeri
2-0209-008	YÜKLEME BOŞALTIMA ASANSÖRÜ (2 ADET%)	Normal	Active	255.01	31.03.2021	80000	Bil - Yeni İşletme - Ebatlama Yeri
2-0701-012	TECNOPC MINI PC H385948240	Normal	Active	255.01	27.03.2021	3642,75	Bil - Fabrika Genel Yerler
2-0201-040	60X60 B.Ç. ÜST KALIP (4 ADET)	Normal	Active	255.01	17.03.2021	19016,84	Bil - Şekillendirme Yeri - Genel
2-0201-041	60X60 K.Ç. ÜST KALIP (2 ADET)	Normal	Active	255.01	17.03.2021	9508,42	Bil - Şekillendirme Yeri - Genel
2-0201-042	90X90 SFS ÜST BIÇAK	Normal	Active	255.01	17.03.2021	2018,29	Bil - Şekillendirme Yeri - Genel
2-0301-003	LİNDE T16 ELEKTRİKLİ TRANSPALET	Normal	Active	255.01	23.02.2021	40256,25	Bil - Fabrika Genel Yerler
2-0301-004	LİNDE T16 ELEKTRİKLİ TRANSPALET	Normal	Active	255.01	23.02.2021	40256,25	Bil - Fabrika Genel Yerler
2-0201-039	60X120 SFS DÜZ ÜST KALIP (4 adet)	Normal	Active	255.01	3.02.2021	34115,4	Bil - Şekillendirme Yeri - Genel
2-0803-001	KONFERANS SİSTEMİ	Normal	Active	255.01	2.02.2021	12836,62	Bil - Fabrika İdari İşler
2-0205-005	TAŞIMA ARACI (BIGLIFT PLATFORM RM-TFD-635)	Normal	Active	255.01	30.01.2021	3200	Bil - Yeni İşletme - Kalite Kontrol Yeri
2-0201-034	60X120 K.Ç. ÜST ÇERÇ. UZUN BIÇAK	Normal	Active	255.01	29.01.2021	10546,48	Bil - Şekillendirme Yeri - Genel
2-0201-035	60X120 K.Ç. ALT ÇERÇ. UZUN BIÇAK	Normal	Active	255.01	29.01.2021	10546,48	Bil - Şekillendirme Yeri - Genel
2-0201-036	60X120 K.Ç. ALT ÇERÇ. KISA BIÇAK	Normal	Active	255.01	29.01.2021	5094,48	Bil - Şekillendirme Yeri - Genel
2-0201-037	60X120 K.Ç. ÜST ÇERÇ. KISA BIÇAK	Normal	Active	255.01	29.01.2021	5094,48	Bil - Şekillendirme Yeri - Genel
2-0201-038	60X120 SFS DÜZ ÜST KALIP	Normal	Active	255.01	26.01.2021	8881,39	Bil - Şekillendirme Yeri - Genel
2-0206-006	KLİMA SvK 3000 Pano Havalandırma Cihazı	Normal	Active	255.01	21.01.2021	12203,19	Bil - Elektrik Elektronik Bakım Bölümü
2-0503-007	PİNOMETRE	Normal	Active	255.01	21.01.2021	3663,05	Bil - Ar-Ge Bölümü
2-0503-008	PİNOMETRE	Normal	Active	255.01	21.01.2021	3662,4	Bil - Ar-Ge Bölümü
2-0503-009	VİSKOZİMETRE	Normal	Active	255.01	21.01.2021	2210,68	Bil - Ar-Ge Bölümü
2-1104-001	BELDESAN ÜÇ TEKERLEKLI KARGO BISİKLETİ	Normal	Active	255.01	2.01.2021	4025,42	Bil - Fabrika Genel Yerler
2-0201-030	60X60 SFS K.Ç. ALT ŞABLON	Normal	Active	255.01	25.12.2020	12083,24	Bil - Şekillendirme Yeri - Genel
2-0201-031	60X60 SFS B.Ç. ALT ŞABLON	Normal	Active	255.01	25.12.2020	12083,24	Bil - Şekillendirme Yeri - Genel
2-0201-032	30X60 SFS ALT ŞABLON	Normal	Active	255.01	25.12.2020	9294,8	Bil - Şekillendirme Yeri - Genel
2-0201-033	30X60 SFS ALT DOLU KALIP	Normal	Active	255.01	25.12.2020	36096,36	Bil - Şekillendirme Yeri - Genel
2-0206-005	ETİKETLEME (BARKOD) MAKİNASI	Normal	Active	255.01	25.12.2020	15799,48	Bil - Yeni İşletme - Paketleme Yeri
2-0201-027	90*135 ÜST KALIP	Normal	Active	255.01	17.12.2020	22873,53	Bil - Yeni İşletme - Şekillendirme Yeri
2-0201-028	60X120 B.Ç. ÜST ÇER.UZUN BIÇAK	Normal	Active	255.01	17.12.2020	11219,54	Bil - Şekillendirme Yeri - Genel
2-0201-029	60X120 B.Ç. ÜST ÇER.KISA BIÇAK	Normal	Active	255.01	17.12.2020	5409,76	Bil - Şekillendirme Yeri - Genel



Object Id	Description	Tipi	Objstate	Account	Gr Trh	Degeri	Gy Adı
2-0201-023	60*120 GRN SFS ÜST ÇERÇ BİÇAK	Normal	Active	255.01	9.11.2020	17580,5	Bil - Şekillendirme Yeri - Genel
2-0201-022	60*120 KKÇ ÜST ÇERÇ. İMALATI	Normal	Active	255.01	6.11.2020	27124,2	Bil - Yeni İşletme - Şekillendirme Yeri
2-0202-014	FIRIN ÇIKIŞ YÜKLEME BOŞALTMA ASANSÖRÜ	Normal	Active	255.01	9.10.2020	85000	Bil - Yeni İşletme - Pişirme Yeri
2-0209-007	YÜKLEME BOŞALTMA ASANSÖRÜ	Normal	Active	255.01	6.10.2020	40000	Bil - Yeni İşletme - Ebatlama Yeri
2-0206-004	ETİKETLEME MAKİNASI	Normal	Active	255.01	2.10.2020	15956,6	Bil - Yeni İşletme - Paketleme Yeri
2-0100-002	yağ tutucu süzgeç	Normal	Active	255.01	17.09.2020	6950	Bil - Fabrika Genel Yerler
2-0206-003	ZT421 BARKOD	Normal	Active	255.01	13.08.2020	15110,17	Bil - Fabrika Genel Yerler
2-010-530	SU GİDERİ PLASTİK ENJ KAPAK KALIBI	Normal	Active	255.01	7.07.2020	32000	Bil - Fabrika Genel Yerler
2-0205-004	MUKAVEMET CİHAZI	Normal	Active	255.01	1.07.2020	121200	Bil - Yeni İşletme - Kalite Kontrol Yeri
2-0201-018	DIVARIO KIT	Normal	Active	255.01	30.06.2020	218064,49	Bil - Yeni İşletme - Şekillendirme Yeri
2-0201-020	60*120 ALT FORMA / YAĞSIZ	Normal	Active	255.01	19.06.2020	44981,43	Bil - Şekillendirme Yeri - Genel
2-0703-013	BİLECİK MUHTELİF NETWORK MALZ.	Normal	Active	255.01	17.06.2020	57310,25	Bil - Fabrika Genel Yerler
2-0102-001	TEMİZLİK MALZEME DOLABI	Normal	Active	255.01	2.04.2020	5290	Bil - Fabrika Genel Yerler
2-0200-011	SOYUNMA ODASI KABİNI	Normal	Active	255.01	31.03.2020	10504,37	Bil - Fabrika Genel Yerler
2-0204-011	ÇİZME KESME MAKİNESİ BİÇAĞI(EK İKİ KAFA)	Normal	Active	255.01	11.03.2020	69152,54	Bil - Dekor Üretim Yeri - Genel
2-0502-009	DİJİTAL EL MİKROSKOBU	Normal	Active	255.01	4.03.2020	1890	Bil - Kalite Kontrol Genel
2-0502-010	HASSAS TERAZİ 5200 GR	Normal	Active	255.01	4.03.2020	3243	Bil - Kalite Kontrol Genel
2-0600-044	60*60 UST KALIP	Normal	Active	255.01	4.03.2020	7315,38	Bil - Şekillendirme Yeri - Genel
2-0806-002	MC92NO LORAX SE4850 512 MB/2GB 53 KEY BARKOD	Normal	Active	255.01	24.02.2020	31666,89	Bil - Fabrika Genel Yerler
2-0806-003	MC90XX 4 SLOT BATTERY CHANGER KIT BARKOD	Normal	Active	255.01	24.02.2020	1406,06	Bil - Fabrika Genel Yerler
2-0806-004	ZEBRA ONECARE MC92XX3 YEARS COMPREHENSIVE BARKOD	Normal	Active	255.01	24.02.2020	6969,17	Bil - Fabrika Genel Yerler
2-0600-043	MUHTELİF METAL KALB. PLEYTİ KALIP(5 AD)	Normal	Active	255.01	21.01.2020	5242,4	Bil - Şekillendirme Yeri - Genel
2-0900-013	MIKA ÇALIŞMA KOLTUĞU TILT MEKANİZMA	Normal	Active	255.01	7.01.2020	4012,8	Bil - Fabrika İdari İşler
2-0104-012	BİLECİK SHOWROOM - AQUANIT RAF SİSTEMLERİ	Normal	Active	255.01	31.12.2019	212535,32	Bil - Fabrika Genel Yerler
2-0200-009	117*40*200 ÇELİK DOLAP SOYUNMA ODASI	Normal	Active	255.01	30.12.2019	7200	Bil - Yeni İşletme - Masse Hazırlama Yeri
2-0703-008	GS1350 26HP MANAGED + 2XCOMBO	Normal	Active	255.01	26.12.2019	22104,23	Bil - Mamul Stok Sevkiyat Bölümü
2-0703-009	MGS3520 ZYXEL MGS3750 28 PORT METRO SWITCH	Normal	Active	255.01	26.12.2019	2732,4	Bil - Mamul Stok Sevkiyat Bölümü
2-0703-010	SFP LX 10D 1000 BASELX MODULE SINGLE MODE	Normal	Active	255.01	26.12.2019	5635,58	Bil - Mamul Stok Sevkiyat Bölümü
2-0703-011	GS1900 24 PORT GİGABİT+2XSFP PORT	Normal	Active	255.01	26.12.2019	2151,74	Bil - Mamul Stok Sevkiyat Bölümü
2-0703-012	600*1000 DİKİLİ TİP IP55 KABİNET DIŞ ORTAM	Normal	Active	255.01	23.12.2019	2961,66	Bil - Mamul Stok Sevkiyat Bölümü



Object Id	Description	Tipi	Objstate	Account	Gr Trh	Değeri	Gy Adı
2-0103-003	AMABAR (KUTU-BOYA) BİNASI TADİLAT İŞLERİ	Normal	Active	255.01	28.11.2019	11610	Bil - Malzeme Ambar Bölümü
2-0200-008	TOZ EMME BANDI	Normal	Active	255.01	18.11.2019	25750	Bil - Yeni İşletme - Masse Hazırlama Yeri
2-0103-002	AMBAR BRANDA KAPI 2 ADET	Normal	Active	255.01	12.11.2019	21000	Bil - Malzeme Ambar Bölümü
2-0701-009	NOTEBOOK (BİLECİK İK)	Normal	Active	255.01	8.11.2019	3000	Bil - Fabrika İnsan Kaynakları
2-0701-010	NOTEBOOK (BİLECİK ARGE)	Normal	Active	255.01	8.11.2019	3000	Bil - Ar-Ge Bölümü
2-0701-011	NOTEBOOK (BİLECİK ARGE)	Normal	Active	255.01	8.11.2019	3000	Bil - Ar-Ge Bölümü
2-B108-03	BİLECİK FABRİKA SERVER	Normal	Active	255.01	16.10.2019	59469,81	Bil - Fabrika Genel Yerler
2-0103-001	AMBAR BİNASI TADİLAT İŞLERİ	Normal	Active	255.01	30.09.2019	19414	Bil - Malzeme Ambar Bölümü
2-0600-041	60*120 KALIP 42154812001 REJ ALT FORMA YAĞSIZ	NormalKist	Active	255.01	11.09.2019	5604,1	Bil - Yeni İşletme - Şekillendirme Yeri
2-0600-042	60*120 KALIP 42154812001 REJ İZOS ALT FORMA YAĞSIZ	Normal	Active	255.01	11.09.2019	12736,6	Bil - Yeni İşletme - Şekillendirme Yeri
2-0203-039	BASKÜL	Normal	Active	255.01	31.08.2019	10550	Bil - Yeni İşletme - Sırlama Yeri
2-0904-002	SOYUNMA ODASI TADİLAT İŞLERİ	Normal	Active	255.01	31.08.2019	60188,1	Bil - Fabrika Genel Yerler
2-0600-039	60*120 METAL ÜST KALIP	Normal	Active	255.01	22.08.2019	19041,9	Bil - Yeni İşletme - Şekillendirme Yeri
2-0600-040	90*135 SFS ÜST RESİN KALIP	Normal	Active	255.01	21.08.2019	18043,63	Bil - Yeni İşletme - Şekillendirme Yeri
2-0200-006	SU ISITICI BOYLER	Normal	Active	255.01	3.07.2019	3072,03	Bil - Fabrika Genel Yerler
2-1009-026	ELEKTİRİK VE BAYRAK DİREĞİ (ASLAN YAPI ALINAN)	Normal	Active	255.01	29.06.2019	4125	Bil - Fabrika Genel Yerler
2-1009-025	DUVAR PANELİ (ASLAN YAPI ALINAN)	Normal	Active	255.01	25.06.2019	18400	Bil - Malzeme Ambar Bölümü
2-0204-010	DEFORMASYON ÖLÇÜM (TCE5M-D-P-5-2900-AV2)	Normal	Active	255.01	31.05.2019	148908,72	Bil - Dekor Üretim Yeri - Genel
2-0205-003	TEST CİHAZI	Normal	Active	255.01	31.05.2019	44203,44	Bil - Dekor Üretim Yeri - Genel
2-0600-037	60*120 ÖZEL RFYELİ ŞABLON BRICK 2.0	Normal	Active	255.01	17.04.2019	8850,6	Bil - Yeni İşletme - Şekillendirme Yeri
2-0600-038	60*120 ÜST KALIP BRICK 2.0	Normal	Active	255.01	17.04.2019	22946	Bil - Yeni İşletme - Şekillendirme Yeri
2-0600-035	90*90 ÜS KALIP RESİN İMALATI	Normal	Active	255.01	31.03.2019	9844,64	Bil - Yeni İşletme - Şekillendirme Yeri
2-0600-036	90*90 ÜS KALIP RESİN İMALATI	Normal	Active	255.01	31.03.2019	9868,48	Bil - Yeni İşletme - Şekillendirme Yeri
2-0201-016	60*120 KALIP	Normal	Active	255.01	28.02.2019	33000	Bil - Yeni İşletme - Şekillendirme Yeri
2-0600-034	60*60 METAL KALIP	Normal	Active	255.01	31.12.2018	11814,84	Bil - Yeni İşletme - Şekillendirme Yeri
2-1009-024	WATERJET SU ARITMA SİSTEMİ	Normal	Active	255.01	30.12.2018	13740	Bil - Dekor Üretim Yeri - Waterjet Kesim Mak. -1
2-0700-014	MAC PC UNİTESİ KOMPLE	Normal	Active	255.01	30.09.2018	32365	Bil - ARGE Merkezi
2-0700-013	LCD 27 MONİTOR	Normal	Active	255.01	8.09.2018	19602,7	Bil - Ar-Ge Bölümü
2-0800-034	FUJITSU FTHF 48BA KLİMA	Normal	Active	255.01	17.07.2018	11510,88	Bil - Yeni İşletme - Inkjet Baskı Yeri
2-0800-035	FUJITSU FTWX12 BX KLİMA	Normal	Active	255.01	17.07.2018	2158,29	Bil - Yeni İşletme - Inkjet Baskı Yeri

Object Id	Description	Tipi	Objstate	Account	Gr Trh	Değeri	Gy Adı
2-0800-032	CPG-202 DİK TİP 2 TAM KAPILI GAST. BUZDOLABI	Normal	Active	255.01	22.06.2018	10000	Bil - Fabrika Müdürlüğü Bölümü
2-0800-033	SAMSUNG UE55MU7000 SMART LED TV	Normal	Active	255.01	1.06.2018	2898,22	Bil - Fabrika Müdürlüğü Bölümü
2-1009-023	Arge-Tasarım Merkezi Dekorasyon	Normal	Active	255.01	15.05.2018	60000	Bil - Ar-Ge Bölümü
2-0805-005	WIEWSONIC PROJeksiYON CIHAZI	Normal	Active	255.01	16.04.2018	2538,99	Bil - Fabrika Genel Yerler
2-0900-012	STD ALTILI SOYUNMA DOLABI	Normal	Active	255.01	23.03.2018	5700	Bil - Fabrika İdari İşler
2-1009-021	Muhtelif Yemekhane Mlz.	Normal	Active	255.01	12.03.2018	5809	Bil - Fabrika Genel Yerler
2-0900-011	TÜRKİT 817 KROM AYAKLI FİLE KOLTUK	Normal	Active	255.01	9.03.2018	2386,02	Bil - Ar-Ge Bölümü
2-0900-010	COMFORT QUATTRO KOLTUK	Normal	Active	255.01	5.03.2018	3244,89	Bil - Ar-Ge Bölümü
2-0700-012	DELL WS PRECISION T 7820 SILVER 4110 MASA ÜSTÜ BİLGİSAYAR	Normal	Active	255.01	23.02.2018	14585,35	Bil - Ar-Ge Bölümü
2-0805-004	BİLECİK ARGE BİNASI GÜVENLİK SİSTEMİ	Normal	Active	255.01	8.02.2018	4115,8	Bil - Fabrika Genel Yerler
2-0800-031	SAMSUNG LED UE40J5270DUXTK TV	Normal	Active	255.01	19.01.2018	2993,3	Bil - Fabrika Müdürlüğü Bölümü
2-0701-008	HP 250 G6 İ5 4GB 256SSD LAPTOP	Normal	Active	255.01	17.01.2018	19728,72	Bil - Fabrika Genel Yerler
2-0800-030	HÜCRELİ DAVLUMBAZ ASPIRATÖRÜ 15000m3/h	Normal	Active	255.01	17.01.2018	24000	Bil - Fabrika Genel Yerler
2-0904-001	Döşemelik Halı (Mescit)	Normal	Active	255.01	10.01.2018	2200,32	Bil - Fabrika Genel Yerler
2-1009-019	Muhtelif Yemekhane Mlz.(Tabak-Kaşık-Çatal-Tepsi)	Normal	Active	255.01	30.12.2017	16829,28	Bil - Fabrika Genel Yerler
2-1009-018	KOMPLE ENDÜSTRİYEL MUTFAK VE EKİPMANLARI	Normal	Active	255.01	28.12.2017	79844,5	Bil - Fabrika Genel Yerler
2-0800-027	VESTEL FLORA İNVERTER 12 KLİMA	Normal	Active	255.01	31.07.2017	1855,93	Bil - Fabrika Genel Yerler
2-0800-028	VESTEL FLORA İNVERTER 9 KLİMA	Normal	Active	255.01	31.07.2017	1652,54	Bil - Fabrika Genel Yerler
2-1009-016	BRANDA KAPI	Normal	Active	255.01	6.09.2016	4568	Bil - Fabrika Genel Yerler
2-0800-025	VESTEL SST 50 A ENERJİ SALON TİPİ KLİMA	Normal	Active	255.01	5.09.2016	4406,78	Bil - Yeni İşletme - Şekillendirme Yeri
2-0900-009	RAL 7035 İŞ SOYUNMA DOLABI	Normal	Active	255.01	9.08.2016	7500	Bil - Fabrika İdari İşler
2-1009-014	METAL ÇÖP KONTEYNER	Normal	Active	255.01	23.07.2016	7200	Bil - Fabrika Genel Yerler
2-0900-008	ÇELİK SOYUNMA DOLABI	Normal	Active	255.01	1.07.2016	3000	Bil - Fabrika İdari İşler
2-0800-023	VESTEL NATURE PLUS 12A KLİMA	Normal	Active	255.01	14.06.2016	1169,49	Bil - Makine Bakım Bölümü
2-0800-024	ARYG LMLA R000590-695 ENDÜSTRİYEL KLİMA	Normal	Active	255.01	8.06.2016	20000	Bil - Fabrika Genel Yerler
2-0805-003	TESTO 875İ TERMAL KAMERA	Normal	Active	255.01	27.05.2016	8383,2	Bil - Fabrika Genel Yerler
3-0701-083	LENOVO 80Q70050TX NOTEBOOK	Normal	Active	255.01	25.05.2016	2987,57	Bil - Bilgi İşlem ve ERP Departmanı
2-1009-011	GÜVENLİK KAPISI İÇİN OTOMATİK BARIYER TİP KAPI	Normal	Active	255.01	21.05.2016	6456	Bil - Fabrika Genel Yerler
2-1009-010	BRANDA KAPI	Normal	Active	255.01	13.05.2016	11098	Bil - Fabrika Genel Yerler
2-0900-007	6'LI ÇELİK SOYUNMA DOLABI	Normal	Active	255.01	18.03.2016	2050	Bil - Fabrika İdari İşler



Object Id	Description	Tipi	Objstate	Account	Gr Trh	Değeri	Gy Adı
2-0800-022	VESTEL NATURE PLUS 24A KLİMA	Normal	Active	255.01	6.01.2016	1855,93	Bil - Fabrika Genel Yerler
2-0600-002	500X100MM KALIP	Normal	Active	255.01	1.11.2015	89924,22	Bil - Yeni İşletme - Şekillendirme Yeri
2-0202-009	RULO TEMİZLEME MAKİNASI	Normal	Active	255.01	31.10.2015	11954,89	Bil - Pişirme Yeri - Genel
2-0703-007	OKI ML5790 PRNTER	Normal	Active	255.01	30.10.2015	2261,61	Bil - Mamul Stok Sevkiyat Bölümü
2-0800-021	YORK 12000 BTU SPLIT KLİMA	Normal	Active	255.01	28.08.2015	1652,55	Bil - Bilgi İşlem ve ERP Departmanı
2-0203-027	KRIKO VE HİDROLİK ÜNİTE	Normal	Active	255.01	11.08.2015	11923,47	Bil - Şekillendirme Yeri - Genel
2-0302-002	KIRICI TOZ KORUMA KABİNİ	Normal	Active	255.01	10.08.2015	8500	Bil - Fabrika Genel Yerler
2-0800-020	SVK 1000 PANO HAVALANDIRMA CİHAZI	Normal	Active	255.01	22.07.2015	5809,67	Bil - Makine Bakım Bölümü
2-0800-019	VESTEL SST 50 KLİMA	Normal	Active	255.01	21.07.2015	4059,32	Bil - Eski İşletme - Şekillendirme Yeri
2-0800-017	SVK 1000 PANO HAVALANDIRMA CİHAZI	Normal	Active	255.01	20.07.2015	5788,39	Bil - Elektrik Elektronik Bakım Bölümü
2-0800-018	VESTEL NATURE PLUS 12A KLİMA	Normal	Active	255.01	13.07.2015	1169,49	Bil - Eski İşletme - Şekillendirme Yeri
2-1005-001	MONİSTİCK 200 ÇANTA KAYNAK MAKİNASI	Normal	Active	255.01	24.06.2015	920	Bil - Fabrika Genel Yerler
2-0900-006	MUHT.BÜRO MOBİLYALARI	Normal	Active	255.01	5.06.2015	33045,02	Bil - Fabrika İdari İşler
2-0203-024	ALT KENAR KAZIMA MAKİNASI	Normal	Active	255.01	3.06.2015	5300	Bil - Sırlama Yeri - Genel
2-0203-025	PERVANELİ SİR KAZANI	Normal	Active	255.01	3.06.2015	7000	Bil - Sırlama Yeri - Genel
2-0203-026	TİTREŞİMLİ ELEK (48 VOLT)	Normal	Active	255.01	3.06.2015	12000	Bil - Sırlama Yeri - Genel
2-0502-007	TEM MARKA 4 KG HASSAS TERAZİ	Normal	Active	255.01	7.05.2015	1600	Bil - Sırlama Yeri - Genel
2-0503-001	PRECİSA NEM TAYİN CİHAZI	Normal	Active	255.01	4.05.2015	4200	Bil - Ar-Ge Bölümü
2-0703-006	HP STORAGE	Normal	Active	255.01	30.04.2015	20285,92	Bil - Bilgi İşlem ve ERP Departmanı
2-0502-006	4 KG HASSAS TERAZİ	Normal	Active	255.01	24.04.2015	1650	Bil - Sırlama Yeri - Genel
2-0700-009	HP 400 MT L3E28E5 İ5 BİLGİSAYAR KASA	Normal	Active	255.01	22.04.2015	1309,99	Bil - Fabrika İdari İşler
2-0700-010	HP 400 MT L3E28E5 İ5 BİLGİSAYAR KASA	Normal	Active	255.01	22.04.2015	1309,99	Bil - Mamul Stok Sevkiyat Bölümü
2-0700-011	HP 400 MT L3E28E5 İ5 BİLGİSAYAR KASA	Normal	Active	255.01	22.04.2015	1309,99	Bil - Mamul Stok Sevkiyat Bölümü
2-0800-016	KARCHER NT 65/2 ELEKTRİKLİ SÜPÜRGE	Normal	Active	255.01	19.03.2015	2392	Bil - Fabrika Genel Yerler
2-0203-023	TOZ EMME MAKİNASI	Normal	Active	255.01	10.03.2015	2082,04	Bil - Sırlama Yeri - Genel
2-0700-008	MAC PRO 3 6C INTEL KOMPLE BİLGİSAYAR	Normal	Active	255.01	9.03.2015	29194	Bil - Ar-Ge Bölümü
2-0502-005	4000 GR HASSAS TERAZİ	Normal	Active	255.01	4.03.2015	1500	Bil - Sırlama Yeri - Genel
2-0203-022	POMPA VE YEDEK PARÇALAR	Normal	Active	255.01	20.02.2015	37809,58	Bil - Sırlama Yeri - Genel
2-0900-005	6 GÖZLÜ İŞ SOYUNMA DOLABI	Normal	Active	255.01	27.11.2014	2415	Bil - Fabrika İdari İşler
2-1009-008	ELS12 HİDROLİK PLATFORM	Normal	Active	255.01	11.11.2014	14750	Bil - Fabrika Genel Yerler
2-010-528	ELEKTROMANYETİK FİLTRE	Normal	Active	255.01	13.10.2014	85612,5	Bil - Yeni İşletme - Masse Hazırlama Yeri
2-0605-007	SNT 150-400 ÇIPLAK POMPA	Normal	Active	255.01	10.10.2014	2700	Bil - Arıtma Bölümü
2-0800-015	YORK 12000 BTU SPLIT KLİMA	Normal	Active	255.01	1.10.2014	1200	Bil - Makine Bakım Bölümü
2-0703-005	HP J9802A SWITCH	Normal	Active	255.01	26.09.2014	3243,31	Bil - Bilgi İşlem ve ERP Departmanı
2-0800-014	LG 24000 BTU SPLIT KLİMA	Normal	Active	255.01	15.09.2014	2750	Bil - Ar-Ge Bölümü



Object Id	Description	Tipi	Objstate	Account	Gr Trh	Değeri	Gy Adı
2-0703-004	PANASONIC FZ-M1CCBCE3 BARKOD OKUYUCU	Normal	Active	255.01	6.08.2014	13411,92	Bil - Kalite Ayrım Genel
2-1009-007	AHŞAP ÇATI KAPISI VE PENCERELERİNİN YAPILMASI	Normal	Active	255.01	4.07.2014	20000	Bil - Fabrika İdari İşler
2-0800-013	YORK 24000 BTU NOINVERTER KLİMA	Normal	Active	255.01	1.07.2014	4360	Bil - Eski İşletme - Şekillendirme Yeri
2-0800-011	SVK 500 PANO HAVALANDIRMA CİHAZI	Normal	Active	255.01	3.06.2014	2263,32	Bil - Elektrik Elektronik Bakım Bölümü
2-0800-010	SVK 500 PANO HAVALANDIRMA CİHAZI	Normal	Active	255.01	9.05.2014	4589,38	Bil - Elektrik Elektronik Bakım Bölümü
2-0800-009	BULAŞIK YIKAMA MAKİNASI	Azalan	Active	255.01	26.03.2014	2000	Bil - Fabrika Genel Yerler
2-0800-008	FERROLI 48000BTU SALON TİPI KLİMA	Azalan	Active	255.01	11.03.2014	4350	Bil - Sırlama Yeri - Genel
2-0605-006	DOSEURO D-121N-120B-13 DOZAJ POMPASI	Azalan	Active	255.01	5.03.2014	7476,44	Bil - Arıtma Bölümü
2-1009-006	BR 1100S TEMİZLİK MAKİNASI	Azalan	Active	255.01	1.02.2014	70000	Bil - Fabrika Genel Yerler
2-0400-003	SNT 150-400 ÇIPLAK POMPA	Azalan	Active	255.01	23.12.2013	2300	Bil - Arıtma Bölümü
2-0805-002	LG LE4016N-NH 18 Kanal Dijital Hybrid Kayıt Cihazı	Azalan	Active	255.01	13.11.2013	4394,92	Bil - Fabrika Müdürlüğü Bölümü
2-0805-001	LG LCB5100 BOX KAMERA SİSTEMİ	Azalan	Active	255.01	7.10.2013	6216,68	Bil - Fabrika Müdürlüğü Bölümü
2-0700-007	HP ELT 8300 BİLGİSAYAR	Azalan	Active	255.01	26.09.2013	2743,82	Bil - Makine Bakım Bölümü
2-0605-004	DALGIÇ POMPA	Azalan	Active	255.01	22.08.2013	8000	Bil - Arıtma Bölümü
2-0600-001	60X120 ÜST FORMA KALIP	Azalan	Active	255.01	6.08.2013	3744,17	Bil - Yeni İşletme - Şekillendirme Yeri
2-0800-007	YORK 24000 BTU NOINVERTER SPLIT KLİMA	Azalan	Active	255.01	3.07.2013	4400	Bil - Pişirme Yeri - Genel
2-0900-004	BÜRO MOBİLYALARI (KONSOL)	Azalan	Active	255.01	9.06.2013	2500	Bil - Fabrika İdari İşler
2-0902-004	RAL 7035 SOYUNMA DOLABI	Azalan	Active	255.01	20.05.2013	1168	Bil - Fabrika İdari İşler
2-0902-003	RAL 7035 SOYUNMA DOLABI	Azalan	Active	255.01	16.05.2013	1168	Bil - Fabrika İdari İşler
2-0902-002	RAL 7035 SOYUNMA DOLABI	Azalan	Active	255.01	6.05.2013	1168	Bil - Fabrika İdari İşler
2-0204-002	TP 601D TAM OTOMATİK ÇEMBERLEME MAKİNASI	Azalan	Active	255.01	30.04.2013	6280	Bil - Dekor Üretim Yeri - Genel
2-0302-001	KAWASAKI 21 KG HAVALI KIRICI	Azalan	Active	255.01	30.04.2013	2100	Bil - Fabrika Genel Yerler
2-0801-003	GÜVENLİKÇİ ELEKTRONİK KONTROL SAATİ	Azalan	Active	255.01	26.03.2013	1250	Bil - Fabrika İdari İşler
2-0700-005	HP TCR 3500 TOPLAMA BİLGİSAYAR KASA	Azalan	Active	255.01	15.03.2013	14560,81	Bil - Bilgi İşlem ve ERP Departmanı
2-0700-006	HP B7M13AA GENİŞ EKRAN LED MONİTÖR	Azalan	Active	255.01	14.03.2013	2628,46	Bil - Bilgi İşlem ve ERP Departmanı
2-0701-004	HP PRB 4540S LAPTOP	Azalan	Active	255.01	14.03.2013	985,9	Bil - Eski İşletme - Kalite Ayrım Yeri
2-0701-005	HP PRB 4540S LAPTOP	Azalan	Active	255.01	14.03.2013	985,9	Bil - Eski İşletme - Kalite Ayrım Yeri
2-0701-006	HP PRB 4540S LAPTOP	Azalan	Active	255.01	14.03.2013	985,9	Bil - Eski İşletme - Kalite Ayrım Yeri
2-0701-007	HP PRB 4540S LAPTOP	Azalan	Active	255.01	14.03.2013	985,9	Bil - Eski İşletme - Kalite Ayrım Yeri
2-0703-003	BARKOD YAZICI VE OKUYUCULAR	Normal	Active	255.01	17.01.2013	7128	Bil - Kalite Ayrım Genel
2-0800-006	VESTEL NATURA PLUS KLİMA	Azalan	Active	255.01	2.01.2013	1144,07	Bil - Mamul Stok Sevkiyat Bölümü
2-0605-003	FLYGT BS 2140 MT 231 MODEL POMPA	Normal	Active	255.01	6.08.2012	19411,69	Bil - Arıtma Bölümü

Object Id	Description	Tipi	Objstate	Account	Gr Trh	Degeri	Gy Adı
2-0502-004	003K-PS-2430-IX-ART 3KG ELEKTRONİK TERAZİ	Normal	Active	255.01	23.07.2012	1657,8	Bil - Sırlama Yeri - Genel
2-0800-005	ESVH 246 KLİMA	Normal	Active	255.01	13.07.2012	6991,53	Bil - Elektrik Elektronik Bakım Bölümü
2-0202-008	96V 180AH MUTLU MARKA AKÜ	Normal	Active	255.01	15.06.2012	6800	Bil - Pişirme Yeri - Genel
2-0800-004	CRETA PRINT ODASI TAZE HAVA SANTRALI	Normal	Active	255.01	1.06.2012	38000	Bil - Yeni İşletme - Şekillendirme Yeri
2-0800-003	SVK 500 PANO HAVALANDIRMA CİHAZI	Normal	Active	255.01	23.05.2012	1849,48	Bil - Elektrik Elektronik Bakım Bölümü
2-1009-005	MAKİTA PLM5110 ÇİM BİÇME MAKİNASI	Normal	Active	255.01	16.05.2012	1764	Bil - Fabrika İdari İşler
2-0605-002	D-121N-120B-13 DOZAJ POMPASI	Normal	Active	255.01	25.04.2012	3848,42	Bil - Arıtma Bölümü
2-0902-001	6 GÖZLÜ SOYUNMA DOLABI	Normal	Active	255.01	29.02.2012	676	Bil - Masse Hazırlama Yeri - Genel
2-0900-003	DOLAPLI MASA	Normal	Active	255.01	10.02.2012	1200	Bil - Fabrika İdari İşler
2-0502-003	SARTORIUS ALTIN TERAZİSİ	Normal	Active	255.01	30.12.2011	6242	Bil - Sırlama Yeri - Genel
2-0206-001	FROOM ÇEMBER MAKİNASI	Normal	Active	255.01	14.12.2011	9858,44	Bil - Polisaj Holü - Kalite Ayrım Paketleme Yeri
2-0701-003	LENOVO 15,6 LAPTOP	Normal	Active	255.01	11.11.2011	1120	Bil - Kalite Ayrım Genel
2-0700-003	TOPLAMA BİLGİSAYAR	Normal	Active	255.01	26.10.2011	718,27	Bil - Polisaj Holü - Genel
2-0700-004	TOPLAMA BİLGİSAYAR	Normal	Active	255.01	26.10.2011	718,27	Bil - Polisaj Holü - Genel
2-0701-002	HP LG656EA LAPTOP	Normal	Active	255.01	26.09.2011	2202,02	Bil - Elektrik Elektronik Bakım Bölümü
2-0202-004	26000 BTU KLİMA	Normal	Active	255.01	15.09.2011	1000	Bil - Pişirme Yeri - Genel
2-0202-005	21000 BTU KLİMA	Normal	Active	255.01	15.09.2011	750	Bil - Pişirme Yeri - Genel
2-0900-002	VGS 404 BAR TABURE	Normal	Active	255.01	10.09.2011	1824	Bil - Fabrika İdari İşler
2-0604-001	FAG RULMAN PULLER HYD200	Normal	Active	255.01	8.09.2011	3571,6	Bil - Makine Bakım Bölümü
2-1009-001	LAVOR YIKAMA MAKİNASI	Normal	Active	255.01	26.08.2011	3428,47	Bil - İş Makineleri Bakım Bölümü
2-0701-001	LENOVO B580 LAPTOP	Normal	Active	255.01	9.08.2011	833,33	Bil - Fabrika Müdürlüğü Bölümü
2-0800-001	ARÇELİK 1500 BTU KLİMA	Normal	Active	255.01	21.07.2011	1100	Bil - Şekillendirme Yeri - Genel
2-0800-002	ARÇELİK 1800 BTU KLİMA	Normal	Active	255.01	21.07.2011	1430	Bil - Ar-Ge Bölümü
2-0605-001	MITITOYO 533-504 KUMPAS	Normal	Active	255.01	14.06.2011	1071	Bil - Mekanik Atölye Bölümü
2-0700-002	TOPLAMA BİLGİSAYAR	Normal	Active	255.01	27.04.2011	921	Bil - Ar-Ge Bölümü
2-0703-001	FABRİKA BARKODLAMA SİSTEMİ	Normal	Active	255.01	14.01.2011	12105,5	Bil - Kalite Ayrım Genel
2-0700-001	WATERJET BİLGİSAYAR	Normal	Active	255.01	17.12.2010	607,02	Bil - Dekor Üretim Yeri - Genel
2-0207-011	MERDİVEN BASAMAĞI YERİ OEM BİLGİSAYAR	Normal	Active	255.01	22.07.2010	643,19	Bil - Merdiven Basamağı - Genel
2-03-002	GOLDSUN CPH SERAMİK PLAKALI RADYANT ISITICI	Normal	Active	255.01	29.06.2010	1155,08	Bil - Polisaj Holü - Genel
2-03-001	GOLDSUN CPH SERAMİK PLAKALI RADYANT ISITICI	Normal	Active	255.01	29.06.2010	1155,09	Bil - Polisaj Holü - Genel
213-B03-03	SAMSUNG R580-JS01TR C15 520M/4G/500G/15,6/W7P LAPTOP	Normal	Active	255.01	24.06.2010	1595	Bil - Ar-Ge Bölümü



Object Id	Description	Tipi	Objstate	Account	Gr Trh	Degeri	Gy Adı
2-0801-002	IPO 500 EXP MOD PHONE 30 SANTRAL MODÜLÜ	Normal	Active	255.01	9.06.2010	4488,98	Bil - Fabrika İnsan Kaynakları
2-B100-13	APPLE MB55ZH/A İNKJET İÇİN MAC BİLGİSAYAR	Normal	Active	255.01	24.05.2010	9875	Bil - Ar-Ge Bölümü
2-0801-001	AVAYA TELEFON SANTRAL SİSTEMİ	Normal	Active	255.01	26.02.2010	30143,35	Bil - Fabrika İnsan Kaynakları
2-B100-12	TGW İÇİN TOPLAMA BİLGİSAYAR (SEYMAK)	Normal	Active	255.01	11.11.2009	654,12	Bil - Fabrika Genel Yerler
21-B11-04	WC DOLABI	Normal	Active	255.01	30.10.2009	300	Bil - Eski İşletme - Genel Üretim Yeri
21-B11-03	WC DOLABI	Normal	Active	255.01	30.10.2009	300	Bil - Polisaj Holü - Genel
21-B11-02	WC DOLABI	Normal	Active	255.01	30.10.2009	300	Bil - Fabrika İnsan Kaynakları
2-B100-11	TOPLAMA BİLGİSAYAR (SEYMAK)	Normal	Active	255.01	29.10.2009	420,9	Bil - Polisaj Holü - Genel
2-B100-07	TOPLAMA BİLGİSAYAR (SEYMAK)	Normal	Active	255.01	1.10.2009	720,91	Bil - Eski İşletme - Masse Hazırlama Yeri
2-B100-10	TOPLAMA BİLGİSAYAR (SEYMAK)	Normal	Active	255.01	1.10.2009	720,91	Bil - Yeni İşletme - Ebatlama Yeri
2-B100-09	TOPLAMA BİLGİSAYAR (SEYMAK)	Normal	Active	255.01	1.10.2009	720,91	Bil - Eski İşletme - Pijirme Yeri
2-B100-08	TOPLAMA BİLGİSAYAR (SEYMAK)	Normal	Active	255.01	1.10.2009	720,91	Bil - Eski İşletme - Şekillendirme Yeri
2-318-01	DİJİTAL EBAT ÖLÇÜ ALETİ 60'LİK	Normal	Active	255.01	1.05.2009	2118	Bil - Polisaj Holü - Kalite Ayrım Paketleme Yeri
2-318-02	DİJİTAL EBAT ÖLÇÜ ALETİ 120'LİK	Normal	Active	255.01	1.05.2009	2966	Bil - Yeni İşletme - Kalite Ayrım Yeri
2-310-01	ÖZEL TİP KORKULUKLU MERDİVEN	Normal	Active	255.01	22.04.2009	524,7	Bil - Üretim Planlama Bölümü
2-310-02	ÖZEL TİP KORKULUKLU MERDİVEN	Normal	Active	255.01	22.04.2009	524,7	Bil - Üretim Planlama Bölümü
2-B108-02	FIREWALL-UTM SSC-7083 NSA 240	Normal	Active	255.01	1.04.2009	2829,82	Bil - Fabrika İnsan Kaynakları
2-B109-04	KABLOSUZ AĞ SİSTEMİ	Normal	Active	255.01	27.10.2008	2029,44	Bil - Fabrika Genel Yerler
2-B109-03	KABLOSUZ AĞ SİSTEMİ	Normal	Active	255.01	27.10.2008	2029,44	Bil - Fabrika Genel Yerler
2-B110-01	KABLOSUZ AĞ YÖNETİM PANELİ	Normal	Active	255.01	27.10.2008	3823,8	Bil - Fabrika Genel Yerler
2-B109-01	KABLOSUZ AĞ SİSTEMİ	Normal	Active	255.01	27.10.2008	2029,44	Bil - Fabrika Genel Yerler
2-B109-02	KABLOSUZ AĞ SİSTEMİ	Normal	Active	255.01	27.10.2008	2029,44	Bil - Fabrika Genel Yerler
2-B109-05	KABLOSUZ AĞ SİSTEMİ	Normal	Active	255.01	27.10.2008	2029,44	Bil - Fabrika Genel Yerler
2-B19-06	BİLGİSAYAR MASASI	Normal	Active	255.01	10.10.2008	135	Bil - Polisaj Holü - Kalite Ayrım Paketleme Yeri
2-B19-09	BİLGİSAYAR MASASI	Normal	Active	255.01	10.10.2008	135	Bil - Yeni İşletme - Kalite Ayrım Yeri
2-B19-07	BİLGİSAYAR MASASI	Normal	Active	255.01	10.10.2008	135	Bil - Polisaj Holü - Kalite Ayrım Paketleme Yeri
2-B19-08	BİLGİSAYAR MASASI	Normal	Active	255.01	10.10.2008	135	Bil - Yeni İşletme - Kalite Ayrım Yeri
2-B19-05	BİLGİSAYAR MASASI	Normal	Active	255.01	10.10.2008	135	Bil - Eski İşletme - Kalite Ayrım Yeri
2-B101-10	TIGER BARKOD OKUYUCU	Normal	Active	255.01	2.09.2008	142,38	Bil - Yeni İşletme - Kalite Ayrım Yeri
2-B100-06	ARGOX G-6000 BARCOD YAZICI	Normal	Active	255.01	2.09.2008	1791,48	Bil - Polisaj Holü - Genel
2-B101-08	TIGER BARKOD OKUYUCU	Normal	Active	255.01	2.09.2008	142,36	Bil - Polisaj Holü - Genel



Object Id	Description	Tipi	Objstate	Account	Gr Trh	Değeri	Gy Adı
2-B100-03	ARGOX G-6000 BARCOD YAZICI	Normal	Active	255.01	2.09.2008	1791,46	Bil - Yeni İşletme - Kalite Ayırım Yeri
2-B100-05	ARGOX G-6000 BARCOD YAZICI	Normal	Active	255.01	2.09.2008	1791,46	Bil - Eski İşletme - Kalite Ayırım Yeri
2-B101-09	TIGER BARKOD OKUYUCU	Normal	Active	255.01	2.09.2008	142,36	Bil - Eski İşletme - Kalite Ayırım Yeri
2-B100-04	ARGOX G-6000 BARCOD YAZICI	Normal	Active	255.01	2.09.2008	1791,46	Bil - Yeni İşletme - Kalite Ayırım Yeri
2-117-04	MAKİTA HP 2071 MATKAP	Normal	Active	255.01	11.08.2008	202,3	Bil - Elektrik Elektronik Bakım Bölümü
2-040-09	CARASKAL 2 TONLUK 5MT	Normal	Active	255.01	22.07.2008	97	Bil - Antma Bölümü
2-B101-07	TIGER BARKOD OKUYUCU	Normal	Active	255.01	21.07.2008	148,25	Bil - Polisaj Holü - Genel
2-B101-05	TIGER BARKOD OKUYUCU	Normal	Active	255.01	21.07.2008	148,24	Bil - Polisaj Holü - Kalite Ayırım Paketleme Yeri
2-B101-04	TIGER BARKOD OKUYUCU	Normal	Active	255.01	21.07.2008	148,24	Bil - Yeni İşletme - Kalite Ayırım Yeri
2-B101-03	TIGER BARKOD OKUYUCU	Normal	Active	255.01	21.07.2008	148,24	Bil - Yeni İşletme - Kalite Ayırım Yeri
2-B101-06	TIGER BARKOD OKUYUCU	Normal	Active	255.01	21.07.2008	148,24	Bil - Polisaj Holü - Kalite Ayırım Paketleme Yeri
2-312-01	MOTOR HIZ KONTROL PANOSU	Normal	Active	255.01	13.05.2008	16946,44	Bil - Eski İşletme - Masse Hazırlama Yeri
2-B108-01	FILE SERVER	Normal	Active	255.01	12.03.2008	710,08	Bil - Fabrika İnsan Kaynakları
643-161-09	KUMPAS 1MT'LİK SÜRGÜLÜ	Normal	Active	255.01	28.02.2008	400	Bil - Dekor Üretim Yeri - Genel
643-161-10	KUMPAS 1,5MT'LİK SÜRME	Normal	Active	255.01	28.02.2008	590	Bil - Dekor Üretim Yeri - Genel
633-310-01	ÖZEL TİP KORKULUKLU MERDİVEN	Normal	Active	255.01	21.02.2008	685,3	Bil - Yeni İşletme - Pişirme Yeri
651-311-01	PLATFORMLU 2X3,5M MODÜL İSKELE	Normal	Active	255.01	21.02.2008	814,7	Bil - Makine Bakım Bölümü
665-B31-02	HP 2180 YAZICI	Normal	Active	255.01	30.01.2008	105	Bil - Fabrika İnsan Kaynakları
633-B31-03	HP 2180 YAZICI	Normal	Active	255.01	30.01.2008	105	Bil - Mamul Stok Sevkiyat Bölümü
631-B15-04	KUMTEL ELEKTRİKLİ ISITICI	Normal	Active	255.01	30.01.2008	50,85	Bil - Yeni İşletme - Masse Hazırlama Yeri
661-B26-11	TELSİZ TELEFON	Normal	Active	255.01	29.01.2008	76,27	Bil - Fabrika İnsan Kaynakları
652-B74-01	BESTTEL CYCLONIC-22 ELEKTRİKLİ SÜPÜRGE	Normal	Active	255.01	23.01.2008	139,77	Bil - Elektrik Elektronik Bakım Bölümü
2-0806-001	M2000 TURNİKE PERSONEL OTOMATİK TAKİP SİSTEMİ	Normal	Active	255.01	18.01.2008	11410,74	Bil - Fabrika İnsan Kaynakları
211-B31-02	HP 1600 LASERJET YAZICI	Normal	Active	255.01	31.12.2007	269,04	Bil - Ar-Ge Bölümü
2-B107-01	PERSONEL BARIYERLERİ CAMLI SİSTEM KOMPLE	Normal	Active	255.01	27.12.2007	2250	Bil - Fabrika İnsan Kaynakları
643-B15-04	DİĞİÇAĞ 2600W ELEKTRİKLİ ISITICI	Normal	Active	255.01	26.12.2007	97,46	Bil - Dekor Üretim Yeri - Genel
642-193-01	BRANDA KAPI GİYOTİN	Normal	Active	255.01	25.12.2007	5692,18	Bil - Polisaj Holü - Genel
662-B28-01	TELSİZ TELEFON	Azalan	Active	255.01	14.12.2007	297	Bil - Üretim Planlama Bölümü
641-B19-04	BİLGİSAYAR MASASI	Azalan	Active	255.01	14.12.2007	110	Bil - Polisaj Holü - Kalite Ayırım Paketleme Yeri
640-B19-04	BİLGİSAYAR MASASI	Azalan	Active	255.01	14.12.2007	110	Bil - Yeni İşletme - Kalite Ayırım Yeri

Object Id	Description	Tipi	Objstate	Account	Gr Trh	Degeri	Gy Adı
641-819-03	BİLGİSAYAR MASASI	Azalan	Active	255.01	14.12.2007	110	Bil - Polisaj Holü - Kalite Ayrım Paketleme Yeri
661-810-82	ÇELİK DOLAP	Azalan	Active	255.01	13.12.2007	215	Bil - Fabrika İnsan Kaynakları
661-810-83	ÇELİK DOLAP	Azalan	Active	255.01	13.12.2007	215	Bil - Fabrika İnsan Kaynakları
661-810-81	ÇELİK DOLAP	Azalan	Active	255.01	13.12.2007	215	Bil - Polisaj Holü - Genel
661-810-80	ÇELİK DOLAP	Azalan	Active	255.01	13.12.2007	215	Bil - Polisaj Holü - Genel
651-117-02	MAKİTA 6280 VİDA SIKMA MAKİNASI	Azalan	Active	255.01	4.12.2007	194	Bil - Makine Bakım Bölümü
651-298-01	HL2310 İSİTMA TABANCASI	Azalan	Active	255.01	4.12.2007	215	Bil - Makine Bakım Bölümü
633-818-10	GENERAL ASG24 DUVAR TİPİ SPLIT KLİMA	Normal	Active	255.01	3.12.2007	1261,28	Bil - Yeni İşletme - Pijirme Yeri
643-815-02	DİĞİÇAĞ SUN 2600W ELEKTRİKLİ İSİTİCİ+TELESKOPIK AYAK	Azalan	Active	255.01	30.11.2007	127,11	Bil - Dekor Üretim Yeri - Genel
643-815-03	DİĞİÇAĞ SUN 2600W ELEKTRİKLİ İSİTİCİ+TELESKOPIK AYAK	Azalan	Active	255.01	30.11.2007	127,13	Bil - Dekor Üretim Yeri - Genel
643-815-01	DİĞİÇAĞ SUN 2600W ELEKTRİKLİ İSİTİCİ+TELESKOPIK AYAK	Azalan	Active	255.01	30.11.2007	127,11	Bil - Dekor Üretim Yeri - Genel
2-8101-01	SCORPIO BARCOD EL TERMİNALİ	Normal	Active	255.01	21.11.2007	1575,95	Bil - Yeni İşletme - Kalite Ayrım Yeri
2-8102-01	SCORPIO BARCOD EL TERMİNALİ ŞARJ ÜNİTESİ	Normal	Active	255.01	21.11.2007	131,33	Bil - Yeni İşletme - Kalite Ayrım Yeri
2-8102-02	SCORPIO BARCOD EL TERMİNALİ ŞARJ ÜNİTESİ	Normal	Active	255.01	21.11.2007	131,33	Bil - Polisaj Holü - Kalite Ayrım Paketleme Yeri
2-8101-02	SCORPIO BARCOD EL TERMİNALİ	Normal	Active	255.01	21.11.2007	1575,95	Bil - Polisaj Holü - Kalite Ayrım Paketleme Yeri
4-0702-001	ARGOX G-6000 BARCOD YAZICI	Azalan	Active	255.01	16.11.2007	1871,19	Bil - Eski İşletme - Kalite Ayrım Yeri
41-8100-01	ARGOX G-6000 BARCOD YAZICI	Normal	Active	255.01	16.11.2007	1871,19	Bil - Polisaj Holü - Kalite Ayrım Paketleme Yeri
41-8100-02	ARGOX G-6000 BARCOD YAZICI	Normal	Active	255.01	16.11.2007	1871,19	Bil - Polisaj Holü - Kalite Ayrım Paketleme Yeri
641-899-01	BARCOD OKUYUCU ŞARJ ÜNİTESİ	Normal	Active	255.01	16.11.2007	132,88	Bil - Polisaj Holü - Kalite Ayrım Paketleme Yeri
641-898-02	SCORPIO BARCOD OKUYUCU	Normal	Active	255.01	16.11.2007	1762,47	Bil - Polisaj Holü - Kalite Ayrım Paketleme Yeri
640-898-01	SCORPIO BARCOD OKUYUCU	Normal	Active	255.01	16.11.2007	1762,47	Bil - Yeni İşletme - Kalite Ayrım Yeri
641-898-01	SCORPIO BARCOD OKUYUCU	Normal	Active	255.01	16.11.2007	1762,47	Bil - Polisaj Holü - Kalite Ayrım Paketleme Yeri
640-899-01	BARCOD OKUYUCU ŞARJ ÜNİTESİ	Normal	Active	255.01	16.11.2007	132,88	Bil - Yeni İşletme - Kalite Ayrım Yeri
4-0709-001	SCORPIO BARCOD OKUYUCU+ŞARJ CİHAZI	Azalan	Active	255.01	16.11.2007	1895,35	Bil - Eski İşletme - Kalite Ayrım Yeri
40-8100-01	ARGOX G-6000 BARCOD YAZICI	Normal	Active	255.01	16.11.2007	1871,19	Bil - Yeni İşletme - Kalite Ayrım Yeri



Object Id	Description	Tipi	Objstate	Account	Gr Trh	Değeri	Gy Adı
641-899-02	BARCOD OKUYUCU ŞARJ ÜNİTESİ	Normal	Active	255.01	16.11.2007	132,88	Bil - Polisaj Holü - Kalite Ayrım Paketleme Yeri
63-8100-01	ARGOX G-6000 BARCOD YAZICI	Normal	Active	255.01	16.11.2007	1871,19	Bil - Mamul Stok Sevkiyat Bölümü
642-161-12	KUMPAS 150MM SÜRGÜLÜ	Normal	Active	255.01	12.11.2007	35	Bil - Polisaj Holü - Genel
642-161-13	KUMPAS 200MM SÜRGÜLÜ	Normal	Active	255.01	12.11.2007	58	Bil - Polisaj Holü - Genel
642-161-15	KUMPAS 1500MM SÜRGÜLÜ	Normal	Active	255.01	12.11.2007	590	Bil - Polisaj Holü - Genel
642-161-14	KUMPAS 500MM SÜRGÜLÜ	Normal	Active	255.01	12.11.2007	130	Bil - Polisaj Holü - Genel
661-874-02	ELEKTRİKLİ SÜPÜRGE	Normal	Active	255.01	31.10.2007	144,07	Bil - Fabrika İnsan Kaynakları
651-297-01	MOBİL FİLTRE ÜNİTESİ VE DİJİTAL PARTİKÜL SAYAÇ	Normal	Active	255.01	15.09.2007	9388,47	Bil - Makine Bakım Bölümü
643-161-06	MITITOYO KUMPAS 200MM	Normal	Active	255.01	3.09.2007	45	Bil - Makine Bakım Bölümü
643-161-07	MITITOYO KUMPAS 200MM	Normal	Active	255.01	3.09.2007	45	Bil - Makine Bakım Bölümü
643-161-08	MITITOYO KUMPAS 500MM	Normal	Active	255.01	3.09.2007	972	Bil - Makine Bakım Bölümü
642-295-01	GÜRÜLTÜ ÖLÇÜM CİHAZI	Normal	Active	255.01	30.08.2007	588	Bil - Arıtma Bölümü
642-296-01	SICAKLIK VE NEM ÖLÇÜM CİHAZI	Normal	Active	255.01	30.08.2007	158,34	Bil - Arıtma Bölümü
642-134-03	LAVOR VİCTORIA YIKAMA MAKİNASI	Normal	Active	255.01	1.08.2007	1548	Bil - Arıtma Bölümü
661-818-01	GENERAL ASG 24 DUVAR TİPİ KLİMA	Azalan	Active	255.01	31.07.2007	1388,14	Bil - Fabrika İnsan Kaynakları
664-818-04	GENERAL ASH 12 DUVAR TİPİ KLİMA	Azalan	Active	255.01	31.07.2007	820,98	Bil - Fabrika İnsan Kaynakları
661-806-05	ÇAY OCAĞI KAZANI	Normal	Active	255.01	30.06.2007	160	Bil - Dekor Üretim Yeri - Genel
633-831-02	HP 1510 YAZICI	Normal	Active	255.01	27.06.2007	131,32	Bil - Yeni İşletme - Pişirme Yeri
213-831-02	HP 1510 YAZICI	Azalan	Active	255.01	27.06.2007	131,32	Bil - Yönetim Sistemleri Departmanı
633-818-09	24000 BTU KLİMA	Azalan	Active	255.01	22.06.2007	1455,43	Bil - Yeni İşletme - Pişirme Yeri
661-819-11	ALFA 120X80 MASA	Azalan	Active	255.01	22.06.2007	120	Bil - Fabrika İnsan Kaynakları
661-897-50	KONFERANS SANDALYE	Azalan	Active	255.01	22.06.2007	3150	Bil - Fabrika İnsan Kaynakları
651-808-07	EVRAK DOLABI	Azalan	Active	255.01	22.06.2007	180	Bil - Makine Bakım Bölümü
651-808-09	EVRAK DOLABI	Azalan	Active	255.01	22.06.2007	180	Bil - Makine Bakım Bölümü
651-808-10	EVRAK DOLABI	Azalan	Active	255.01	22.06.2007	180	Bil - Makine Bakım Bölümü
651-808-11	EVRAK DOLABI	Azalan	Active	255.01	22.06.2007	180	Bil - Makine Bakım Bölümü
661-819-10	ALFA 140'LIK MASA	Azalan	Active	255.01	22.06.2007	120	Bil - Fabrika İnsan Kaynakları
651-808-06	EVRAK DOLABI	Azalan	Active	255.01	22.06.2007	180	Bil - Makine Bakım Bölümü
651-808-08	EVRAK DOLABI	Azalan	Active	255.01	22.06.2007	180	Bil - Makine Bakım Bölümü
661-822-57	ÇALIŞMA KOLTUK	Azalan	Active	255.01	22.06.2007	100	Bil - Fabrika İnsan Kaynakları
661-822-58	ÇALIŞMA KOLTUK	Azalan	Active	255.01	22.06.2007	100	Bil - Fabrika İnsan Kaynakları
63-819-01	OFİS MASASI	Azalan	Active	255.01	21.06.2007	250	Bil - Üretim Müdürlüğü
63-819-02	SEHPA-KONSOL	Azalan	Active	255.01	21.06.2007	250	Bil - Üretim Müdürlüğü
661-896-01	SES SİSTEMİ KOMPLE	Azalan	Active	255.01	19.06.2007	734	Bil - Yönetim Sistemleri Departmanı



Object Id	Description	Tipi	Objstate	Account	Gr Trh	Değeri	Gy Adı
661-871-01	SONY EX3 PROJeksiYON CİHAZI	Azalan	Active	255.01	18.06.2007	1144,5	Bil - Fabrika İnsan Kaynakları
661-810-79	ÇELİK SOYUNMA DOLABI	Azalan	Active	255.01	6.06.2007	200	Bil - Fabrika İnsan Kaynakları
661-810-77	ÇELİK SOYUNMA DOLABI	Azalan	Active	255.01	6.06.2007	200	Bil - Fabrika İnsan Kaynakları
661-810-78	ÇELİK SOYUNMA DOLABI	Azalan	Active	255.01	6.06.2007	200	Bil - Fabrika İnsan Kaynakları
661-810-75	ÇELİK SOYUNMA DOLABI	Azalan	Active	255.01	6.06.2007	200	Bil - Fabrika İnsan Kaynakları
661-810-76	ÇELİK SOYUNMA DOLABI	Azalan	Active	255.01	6.06.2007	200	Bil - Fabrika İnsan Kaynakları
631-040-08	CARASKAL 2 TONLUK 12MT HALATLI	Azalan	Active	255.01	25.05.2007	8995,84	Bil - Yeni İşletme - Masse Hazırlama Yeri
642-046-01	ELEKTRONİK KANTAR 0-30 KG	Normal	Active	255.01	24.05.2007	220,34	Bil - Polisaj Holü - Genel
642-293-01	TAŞLAMA SETİ	Normal	Active	255.01	27.04.2007	66	Bil - Polisaj Holü - Genel
642-169-02	MİKROMETRE	Normal	Active	255.01	27.04.2007	33	Bil - Polisaj Holü - Genel
642-169-01	MİKROMETRE	Normal	Active	255.01	27.04.2007	72	Bil - Polisaj Holü - Genel
642-169-03	MİKROMETRE	Normal	Active	255.01	27.04.2007	55	Bil - Polisaj Holü - Genel
211-194-01	ÇELİK MALZEME RAFI	Normal	Active	255.01	20.04.2007	905	Bil - Üretim Planlama Bölümü
642-134-02	MAER LASER FX20/15 YIKAMA MAKİNASI	Normal	Active	255.01	20.04.2007	2220	Bil - Polisaj Holü - Genel
663-803-04	KOMPLE BİLGİSAYAR	Normal	Active	255.01	10.04.2007	507,49	Bil - Mamul Stok Sevkiyat Bölümü
665-803-02	KOMPLE BİLGİSAYAR	Normal	Active	255.01	10.04.2007	507,49	Bil - Fabrika İnsan Kaynakları
632-803-02	MASAÜSTÜ PC	Normal	Active	255.01	26.03.2007	974,27	Bil - Yeni İşletme - Şekillendirme Yeri
642-819-07	ÇELİK KONDOR MASA	Normal	Active	255.01	17.03.2007	235	Bil - Yeni İşletme - Ebatlama Yeri
640-819-03	ÇELİK KONDOR MASA	Normal	Active	255.01	17.03.2007	235	Bil - Yeni İşletme - Kalite Ayırım Yeri
640-819-02	ÇELİK KONDOR MASA	Normal	Active	255.01	17.03.2007	235	Bil - Yeni İşletme - Kalite Ayırım Yeri
640-809-04	ÇELİK ÜÇLÜ KARTOTEKS DOLABI	Normal	Active	255.01	17.03.2007	165	Bil - Yeni İşletme - Kalite Ayırım Yeri
640-808-03	ÇELİK DOSYA DOLABI	Normal	Active	255.01	17.03.2007	200	Bil - Yeni İşletme - Kalite Ayırım Yeri
640-809-05	ÇELİK ÜÇLÜ KARTOTEKS DOLABI	Normal	Active	255.01	17.03.2007	165	Bil - Yeni İşletme - Kalite Ayırım Yeri
632-818-05	KLİMA 24000 BTU SPLIT	Normal	Active	255.01	26.01.2007	2066,83	Bil - Teknoloji Müdürlüğü
631-291-01	DÜİTAL LASER METRE	Normal	Active	255.01	24.01.2007	450	Bil - Yeni İşletme - Masse Hazırlama Yeri
665-894-01	SAMSUNG 363 KAMERA	Normal	Active	255.01	23.01.2007	656,78	Bil - Fabrika İnsan Kaynakları
633-290-01	MÜSAN VSM-060 VAKUMLU YOL SÜPÜRME MAKİNASI	Normal	Active	255.01	16.01.2007	46500	Bil - Yeni İşletme - Pişirme Yeri
211-815-02	ISITICI RADYATÖR	Normal	Active	255.01	12.01.2007	127,12	Bil - Fabrika İnsan Kaynakları
211-815-01	ISITICI RADYATÖR	Normal	Active	255.01	12.01.2007	127,12	Bil - Fabrika İnsan Kaynakları
662-803-04	BİLGİSAYAR 1 TAKIM	Normal	Active	255.01	22.11.2006	1022,2	Bil - Üretim Planlama Bölümü
633-151-01	C 5109 MİKROMETRE	Normal	Active	255.01	1.11.2006	1084	Bil - Yeni İşletme - Pişirme Yeri
631-803-03	MASAÜSTÜ PC	Normal	Active	255.01	12.10.2006	563,18	Bil - Eski İşletme - Masse Hazırlama Yeri
632-803-03	MASAÜSTÜ PC	Normal	Active	255.01	12.10.2006	563,18	Bil - Yeni İşletme - Şekillendirme Yeri
214-803-01	MASAÜSTÜ PC	Normal	Active	255.01	12.10.2006	563,19	Bil - Ar-Ge Bölümü
661-890-04	PLASTİK ÇÖP KONTEYNER	Normal	Active	255.01	27.09.2006	160	Bil - Fabrika Genel Yerler

Object Id	Description	Tipi	Objstate	Account	Gr Trh	Degeri	Gy Adı
661-B90-01	GALVANİZ ÇÖP KONTEYNER	Normal	Active	255.01	27.09.2006	960	Bil - Fabrika Genel Yerler
667-B89-01	TELEVİZYON SEHPASI	Normal	Active	255.01	9.09.2006	150	Bil - Fabrika İnsan Kaynakları
640-B22-05	VEGA BANKO KOLTUĞU	Normal	Active	255.01	7.09.2006	1400	Bil - Yeni İşletme - Kalite Ayırım Yeri
661-B28-01	MT-525 TELSİZ TAKIM	Normal	Active	255.01	5.09.2006	57	Bil - Fabrika İnsan Kaynakları
661-B28-02	MT-525 TELSİZ TAKIM	Normal	Active	255.01	5.09.2006	57	Bil - Fabrika İnsan Kaynakları
661-B28-03	MT-525 TELSİZ TAKIM	Normal	Active	255.01	5.09.2006	57	Bil - Fabrika İnsan Kaynakları
661-B28-04	MT-525 TELSİZ TAKIM	Normal	Active	255.01	5.09.2006	57	Bil - Fabrika İnsan Kaynakları
661-B28-05	MT-525 TELSİZ TAKIM	Normal	Active	255.01	5.09.2006	57	Bil - Fabrika İnsan Kaynakları
661-B28-06	MT-525 TELSİZ TAKIM	Normal	Active	255.01	5.09.2006	57	Bil - Fabrika İnsan Kaynakları
633-B18-07	GENERAL ASG24 SPLİT KLİMA	Normal	Active	255.01	1.09.2006	3853,02	Bil - Yeni İşletme - Pişirme Yeri
640-B18-01	PANO KLİMA CİHAZI	Normal	Active	255.01	1.09.2006	1570,72	Bil - Yeni İşletme - Kalite Ayırım Yeri
669-B26-01	KAREL LADİN TELEFON	Normal	Active	255.01	31.08.2006	1200	Bil - Fabrika İnsan Kaynakları
633-B17-04	UPS 1250 VA GÜÇ KAYNAĞI	Normal	Active	255.01	30.08.2006	1135,81	Bil - Yeni İşletme - Pişirme Yeri
661-B30-49	YANGIN SÖNDÜRÜCÜ 50KG KÖPÜKLÜ	Normal	Active	255.01	28.08.2006	1700	Bil - Fabrika Genel Yerler
651-B26-02	DECT TELSİZ TELEFON	Normal	Active	255.01	21.08.2006	560,9	Bil - Makine Bakım Bölümü
642-206-01	TRIAC "S" KAYNAK MAKİNASI	Normal	Active	255.01	8.08.2006	502	Bil - Polisaj Holü - Genel
661-205-01	5 TONLUK DAMPERLİ RÖMORK	Normal	Active	255.01	4.08.2006	11600	Bil - Fabrika İnsan Kaynakları
661-B30-31	YANGIN SÖNDÜRÜCÜ 12KG	Normal	Active	255.01	3.08.2006	144	Bil - Fabrika Genel Yerler
661-B30-04	YANGIN SÖNDÜRÜCÜ 6KG	Normal	Active	255.01	3.08.2006	1053	Bil - Fabrika Genel Yerler
661-B30-36	YANGIN SÖNDÜRÜCÜ 50KG KÖPÜKLÜ	Normal	Active	255.01	3.08.2006	510	Bil - Fabrika Genel Yerler
661-B30-33	YANGIN SÖNDÜRÜCÜ 50KG	Normal	Active	255.01	3.08.2006	661,5	Bil - Fabrika Genel Yerler
661-B30-39	YANGIN SÖNDÜRÜCÜ 6KG KARBONLU	Normal	Active	255.01	3.08.2006	1025	Bil - Fabrika Genel Yerler
642-B18-01	GENERAL AS624 KLİMA	Azalan	Active	255.01	26.07.2006	2170,3	Bil - Polisaj Holü - Genel
642-161-06	1000 MM'LİK KUMPAS	Normal	Active	255.01	25.07.2006	975	Bil - Polisaj Holü - Genel
642-161-09	600 MM'LİK KUMPAS	Normal	Active	255.01	25.07.2006	825	Bil - Polisaj Holü - Genel
668-B74-01	S-7610 ISLAK KURU ELK.SÜPÜRGE	Normal	Active	255.01	25.07.2006	101,69	Bil - Fabrika Genel Yerler
632-046-01	ELEKTRONİK BASKÜL 100 KG	Normal	Active	255.01	21.07.2006	1414,36	Bil - Yeni İşletme - Şekillendirme Yeri
631-B25-01	ŞOFBEN	Normal	Active	255.01	19.07.2006	300,85	Bil - Yeni İşletme - Masse Hazırlama Yeri
633-B18-04	24000 BTU KLİMA	Normal	Active	255.01	18.07.2006	1000	Bil - Yeni İşletme - Pişirme Yeri
651-205-02	DAMPERLİ LASTİKLİ RÖMORK	Normal	Active	255.01	14.07.2006	20000	Bil - Polisaj Holü - Genel
632-B18-03	24000 BTU KLİMA	Normal	Active	255.01	7.07.2006	13117,07	Bil - Yeni İşletme - Şekillendirme Yeri
633-B18-03	12000 BTU KLİMA	Normal	Active	255.01	7.07.2006	1756,24	Bil - Yeni İşletme - Pişirme Yeri
662-194-01	PORTATİF RAF ÜNİTELERİ	Normal	Active	255.01	5.07.2006	5938,24	Bil - Üretim Planlama Bölümü
642-136-01	MAKİTA 9557 TAŞLAMA MAKİNASI	Normal	Active	255.01	4.07.2006	112	Bil - Makine Bakım Bölümü
631-193-01	OTOMATİK HIZLI PVC GİYOTİN	Normal	Active	255.01	30.06.2006	7826,42	Bil - Fabrika İnsan Kaynakları
661-192-01	COMAC C4 TEMİZL.MAKİNASI	Normal	Active	255.01	30.06.2006	17163,2	Bil - Yeni İşletme - Genel Üretim Yeri



Object Id	Description	Tipi	Objstate	Account	Gr Trh	Degeri	Gy Adı
633-B19-06	BİLGİSAYAR MASASI	Normal	Active	255.01	30.06.2006	240	Bil - Yeni İşletme - Pişirme Yeri
631-046-02	ELEKTRONİK BASKÜL 1500 KG	Normal	Active	255.01	26.06.2006	2520,45	Bil - Yeni İşletme - Masse Hazırlama Yeri
633-B17-02	UPS 1250 VA GÜÇ KAYNAĞI	Normal	Active	255.01	20.06.2006	416,49	Bil - Fabrika Genel Yerler
633-B17-03	UPS 1250 VA GÜÇ KAYNAĞI	Normal	Active	255.01	20.06.2006	416,49	Bil - Fabrika Genel Yerler
651-105-02	SANTRAFÜJ POMPA SNT 100-200	Normal	Active	255.01	14.06.2006	3280	Bil - Polisaj Holü - Genel
651-191-01	LINCOLN PLAZMA KESME MAKİNASI	Normal	Active	255.01	5.06.2006	4400	Bil - Makine Bakım Bölümü
631-040-04	CARASKAL 1 TONLUK	Normal	Active	255.01	23.05.2006	2450	Bil - Yeni İşletme - Masse Hazırlama Yeri
631-040-05	CARASKAL 1 TONLUK	Normal	Active	255.01	23.05.2006	2450	Bil - Yeni İşletme - Masse Hazırlama Yeri
631-040-06	CARASKAL 2 TONLUK	Normal	Active	255.01	23.05.2006	4000	Bil - Yeni İşletme - Masse Hazırlama Yeri
631-040-07	CARASKAL 2 TONLUK	Normal	Active	255.01	23.05.2006	4000	Bil - Yeni İşletme - Masse Hazırlama Yeri
661-B62-01	YANGIN DOLABI	Normal	Active	255.01	22.05.2006	12093,77	Bil - Fabrika İnsan Kaynakları
651-141-04	LINCOLN 160 S KAYNAK MAKİNASI	Normal	Active	255.01	11.05.2006	1294,5	Bil - Makine Bakım Bölümü
651-141-05	LINCOLN 160 S KAYNAK MAKİNASI	Normal	Active	255.01	11.05.2006	1294,5	Bil - Makine Bakım Bölümü
631-136-01	MAKİTA 9557 TAŞLAMA MAKİNASI	Normal	Active	255.01	6.05.2006	90	Bil - Yeni İşletme - Masse Hazırlama Yeri
631-136-02	MAKİTA 180 9067 TAŞLAMA MAK.	Normal	Active	255.01	6.05.2006	145	Bil - Yeni İşletme - Masse Hazırlama Yeri
631-182-01	MAKİTA HP 2070 MATKAP	Normal	Active	255.01	6.05.2006	194	Bil - Yeni İşletme - Masse Hazırlama Yeri
651-186-02	PAFTA ELEKTRİKLİ 11	Normal	Active	255.01	6.05.2006	1300	Bil - Makine Bakım Bölümü
651-190-01	PAFTA ELEKTRİKLİ 11	Normal	Active	255.01	3.05.2006	540	Bil - Makine Bakım Bölümü
652-136-03	MAKİTA 9557 TAŞLAMA MAKİNASI	Normal	Active	255.01	3.05.2006	85	Bil - Elektrik Elektronik Bakım Bölümü
651-186-01	PAFTA MOTORLU 1/2-4 REMS MAGNU	Normal	Active	255.01	29.04.2006	6000	Bil - Makine Bakım Bölümü
652-826-06	DECT TELSİZ TELEFON	Normal	Active	255.01	27.04.2006	455,25	Bil - Elektrik Elektronik Bakım Bölümü
652-828-05	MT-525 TELSİZ TAKIM	Normal	Active	255.01	27.04.2006	126,5	Bil - Elektrik Elektronik Bakım Bölümü
652-828-06	MT-525 TELSİZ TAKIM	Normal	Active	255.01	27.04.2006	126,5	Bil - Elektrik Elektronik Bakım Bölümü
651-040-06	CARASKAL 1 TONLUK	Normal	Active	255.01	24.04.2006	2100	Bil - Makine Bakım Bölümü
651-040-03	CARASKAL 1 TONLUK	Normal	Active	255.01	21.04.2006	310	Bil - Makine Bakım Bölümü
651-040-04	CARASKAL 1 TONLUK	Normal	Active	255.01	21.04.2006	310	Bil - Makine Bakım Bölümü
651-040-05	CARASKAL 0.5 TONLUK	Normal	Active	255.01	21.04.2006	245	Bil - Makine Bakım Bölümü
651-136-07	MAKİTA 180 9067 TAŞLAMA MAK.	Normal	Active	255.01	21.04.2006	145	Bil - Makine Bakım Bölümü
651-136-08	MAKİTA 180 9067 TAŞLAMA MAK.	Normal	Active	255.01	21.04.2006	145	Bil - Makine Bakım Bölümü
651-182-07	MAKİTA 2050 MATKAP	Normal	Active	255.01	21.04.2006	148	Bil - Makine Bakım Bölümü
651-136-05	MAKİTA 180 9067 TAŞLAMA MAK.	Normal	Active	255.01	18.04.2006	145	Bil - Makine Bakım Bölümü
651-136-06	MAKİTA 180 9067 TAŞLAMA MAK.	Normal	Active	255.01	18.04.2006	145	Bil - Makine Bakım Bölümü
651-182-06	MAKİTA 2050 MATKAP	Normal	Active	255.01	18.04.2006	148	Bil - Makine Bakım Bölümü
652-188-01	KABLO SIKMA PENSESİ	Normal	Active	255.01	18.04.2006	1125	Bil - Elektrik Elektronik Bakım Bölümü
652-187-01	AĞIR KABLO KESME MAKASI	Normal	Active	255.01	17.04.2006	840	Bil - Elektrik Elektronik Bakım Bölümü
652-145-01	MAKİTA 4324 DEKOPAJ TESTERE	Normal	Active	255.01	12.04.2006	93	Bil - Elektrik Elektronik Bakım Bölümü



Object Id	Description	Tipi	Objstate	Account	Gr Trh	Değeri	Gy Adı
651-182-05	MAKİTA HR 2450 MATKAP	Normal	Active	255.01	6.04.2006	180	Bil - Makine Bakım Bölümü
661-810-60	ÇELİK DOSYA DOLABI	Azalan	Active	255.01	30.03.2006	2850	Bil - Fabrika Genel Yerler
642-117-01	MAKİTA ŞARJLI VİDA SIKMA MAK.	Normal	Active	255.01	28.02.2006	180	Bil - Makine Bakım Bölümü
652-185-01	MAKİTA 6905 SOMUN SIKMA MAK.	Normal	Active	255.01	28.02.2006	270	Bil - Elektrik Elektronik Bakım Bölümü
652-185-02	MAKİTA TB200 SOMUN SIKMA MAK.	Normal	Active	255.01	28.02.2006	250	Bil - Elektrik Elektronik Bakım Bölümü
652-117-02	MAKİTA HP 2051 MATKAP	Normal	Active	255.01	24.02.2006	145	Bil - Elektrik Elektronik Bakım Bölümü
652-117-03	RYOBI ŞARJLI MATKAP	Normal	Active	255.01	24.02.2006	310	Bil - Elektrik Elektronik Bakım Bölümü
652-136-02	MAKİTA 9557 TAŞLAMA MAKİNASI	Normal	Active	255.01	24.02.2006	85	Bil - Elektrik Elektronik Bakım Bölümü
651-141-03	LINCOLN 160S KAYNAK MAKİNASI	Normal	Active	255.01	24.02.2006	1328	Bil - Makine Bakım Bölümü
651-141-02	LINCOLN 405SA KAYNAK MAKİNASI	Normal	Active	255.01	11.02.2006	2390	Bil - Makine Bakım Bölümü
651-040-01	CARASKAL 1 TONLUK	Normal	Active	255.01	4.02.2006	194	Bil - Makine Bakım Bölümü
651-040-02	CARASKAL 2 TONLUK	Normal	Active	255.01	4.02.2006	326	Bil - Makine Bakım Bölümü
651-136-04	MAKİTA 180 TAŞLAMA MAKİNASI	Normal	Active	255.01	4.02.2006	135	Bil - Makine Bakım Bölümü
651-182-02	MAKİTA HR 4000C HİLTİ MATKAP	Normal	Active	255.01	4.02.2006	711	Bil - Makine Bakım Bölümü
651-182-03	MAKİTA HR 2450 HİLTİ MATKAP	Normal	Active	255.01	4.02.2006	190	Bil - Makine Bakım Bölümü
651-182-04	MAKİTA HP2051 HİLTİ MATKAP	Normal	Active	255.01	4.02.2006	145	Bil - Makine Bakım Bölümü
651-183-01	MENGENE TESVİYECİ	Normal	Active	255.01	4.02.2006	296	Bil - Makine Bakım Bölümü
651-183-03	MENGENE TESİSATÇI	Normal	Active	255.01	4.02.2006	105	Bil - Makine Bakım Bölümü
652-136-01	MAKİTA 9557 TAŞLAMA MAKİNASI	Normal	Active	255.01	4.02.2006	85	Bil - Elektrik Elektronik Bakım Bölümü
662-831-05	OKI ML 3320 PRİNER	Normal	Active	255.01	3.02.2006	690,15	Bil - Üretim Planlama Bölümü
651-831-02	HP DESKJET 1280C PRİNER	Normal	Active	255.01	30.12.2005	373,81	Bil - Makine Bakım Bölümü
64-831-02	HP OFFUJET 1510 PRİNER	Normal	Active	255.01	30.12.2005	147,09	Bil - Polisağ Holü - Kalite Ayrım Paketleme Yeri
661-895-01	G 7880 ARÇELİK TERMOSİFON	Normal	Active	255.01	17.12.2005	394,07	Bil - Fabrika İdari İşler
661-852-02	ÇAY OTOMATI	Normal	Active	255.01	13.12.2005	275	Bil - Fabrika İnsan Kaynakları
661-810-48	6'LI ÇELİK SOYUNMA DOLABI	Normal	Active	255.01	12.11.2005	2280	Bil - Fabrika Genel Yerler
643-177-01	SU SAYACI	Normal	Active	255.01	27.10.2005	538,14	Bil - Dekor Üretim Yeri - Genel
640-614-02	CASIO D60 HESAP MAKİNASI	Normal	Active	255.01	6.10.2005	22	Bil - Eski İşletme - Kalite Ayrım Yeri
651-141-01	LINCOLN 40S KAYNAK MAKİNASI	Normal	Active	255.01	5.10.2005	2448	Bil - Makine Bakım Bölümü
662-814-05	CASIO D40 HESAP MAKİNASI	Normal	Active	255.01	3.10.2005	22	Bil - Üretim Planlama Bölümü
652-828-08	MT-525 TELSİZ TAKIM	Normal	Active	255.01	22.09.2005	61,44	Bil - Elektrik Elektronik Bakım Bölümü
652-828-07	MT-525 TELSİZ TAKIM	Normal	Active	255.01	22.09.2005	61,44	Bil - Elektrik Elektronik Bakım Bölümü
652-828-01	MT-525 TELSİZ TAKIM	Normal	Active	255.01	22.09.2005	61,44	Bil - Elektrik Elektronik Bakım Bölümü
652-828-09	MT-525 TELSİZ TAKIM	Normal	Active	255.01	22.09.2005	61,45	Bil - Elektrik Elektronik Bakım Bölümü
652-828-03	MT-525 TELSİZ TAKIM	Normal	Active	255.01	21.09.2005	61,44	Bil - Elektrik Elektronik Bakım Bölümü
652-828-04	MT-525 TELSİZ TAKIM	Normal	Active	255.01	21.09.2005	61,44	Bil - Elektrik Elektronik Bakım Bölümü

Object Id	Description	Tipi	Objstate	Account	Gr Trh	Degeri	Gy Adı
652-B28-02	MT-525 TELSİZ TAKIM	Normal	Active	255.01	21.09.2005	61,44	Bil - Elektrik Elektronik Bakım Bölümü
651-117-01	MANYETİK SEHPALİ MATKAP	Normal	Active	255.01	13.09.2005	1697	Bil - Makine Bakım Bölümü
643-136-01	RYOBI ELEKTR.TAŞLAMA MOTORU	Normal	Active	255.01	10.09.2005	100	Bil - Dekor Üretim Yeri - Genel
651-B23-01	HP 3970 SCANJET TARAYICI	Normal	Active	255.01	1.09.2005	140,75	Bil - Makine Bakım Bölümü
651-157-02	OTOMATİK SAÇ KESME MAKİNASI	Normal	Active	255.01	25.08.2005	1250	Bil - Makine Bakım Bölümü
631-B24-01	SU SEBİL MAKİNASI	Normal	Active	255.01	4.08.2005	131,36	Bil - Eski İşletme - Masse Hazırlama Yeri
611-B12-01	SAMSUNG 4216F FAKS-FOTOKOPİ MK	Normal	Active	255.01	2.08.2005	488,95	Bil - Fabrika İnsan Kaynakları
66-B31-02	HP OFFICEJET 1315 PRINTER	Normal	Active	255.01	29.07.2005	144	Bil - Fabrika İnsan Kaynakları
651-171-01	NİVO C330 TOPOĞRAF MAKİNASI	Normal	Active	255.01	29.07.2005	1050	Bil - Makine Bakım Bölümü
661-173-01	JUMBO ELEKTRONİK KANTAR	Normal	Active	255.01	13.07.2005	22000	Bil - Hammadde Hazırlama Yeri
643-B80-01	ZEBRA TLP 2844 BARKOD PRINTER	Normal	Active	255.01	2.06.2005	587,18	Bil - Dekor Üretim Yeri - Genel
664-B75-02	FCT SABİR GSM TERMİNALİ	Normal	Active	255.01	5.04.2005	378,72	Bil - Fabrika Genel Yerler
664-B75-01	FCT SABİR GSM TERMİNALİ	Normal	Active	255.01	5.04.2005	378,72	Bil - Fabrika Genel Yerler
632-172-01	PRES ARKASI MASSY MİKSER İMALİ	Normal	Active	255.01	31.03.2005	2730	Bil - Eski İşletme - Şekillendirme Yeri
661-B74-01	IC335 ISLAK KURU VAKUM MAK.	Normal	Active	255.01	23.03.2005	332,31	Bil - Fabrika Genel Yerler
661-B17-02	TRİFAZE UPS GÜÇ KAYNAĞI	Normal	Active	255.01	15.02.2005	3095,97	Bil - Fabrika Genel Yerler
643-B03-02	MASAÜSTÜ PC YEDEK PARÇA	Normal	Active	255.01	8.12.2004	398,32	Bil - Dekor Üretim Yeri - Genel
643-B03-03	MASAÜSTÜ PC	Normal	Active	255.01	8.12.2004	1115,28	Bil - Dekor Üretim Yeri - Genel
651-B30-03	YANGIN SÖNDÜRME TÜPÜ	Normal	Active	255.01	7.12.2004	138,5	Bil - Makine Bakım Bölümü
651-B30-02	YANGIN SÖNDÜRME TÜPÜ	Normal	Active	255.01	7.12.2004	167,5	Bil - Makine Bakım Bölümü
652-B30-01	YANGIN SÖNDÜRME TÜPÜ	Normal	Active	255.01	7.12.2004	135	Bil - Elektrik Elektronik Bakım Bölümü
642-B30-04	YANGIN SÖNDÜRME TÜPÜ	Normal	Active	255.01	7.12.2004	135	Bil - Polisaj Holü - Genel
633-B30-06	YANGIN SÖNDÜRME TÜPÜ	Normal	Active	255.01	7.12.2004	135	Bil - Eski İşletme - Pişirme Yeri
641-B30-05	YANGIN SÖNDÜRME TÜPÜ	Normal	Active	255.01	7.12.2004	135	Bil - Polisaj Holü - Kalite Ayrım Paketleme Yeri
652-152-01	DP20 DİYAFRAMLI POMPA	Normal	Active	255.01	17.11.2004	1051,39	Bil - Eski İşletme - Masse Hazırlama Yeri
652-151-01	DİJİTAL MANOMETRE	Normal	Active	255.01	9.11.2004	208,2	Bil - Elektrik Elektronik Bakım Bölümü
211-B03-01	MASAÜSTÜ PC	Normal	Active	255.01	4.11.2004	664,55	Bil - Ar-Ge Bölümü
667-B83-04	İKİLİ KOLTUK	Normal	Active	255.01	16.10.2004	504,43	Bil - Fabrika İnsan Kaynakları
667-B83-05	TEKLİ KOLTUK	Normal	Active	255.01	16.10.2004	1008,85	Bil - Fabrika İnsan Kaynakları
667-B83-02	İKİLİ KOLTUK	Normal	Active	255.01	16.10.2004	504,43	Bil - Fabrika İnsan Kaynakları
667-B83-03	İKİLİ KOLTUK	Normal	Active	255.01	16.10.2004	504,43	Bil - Fabrika İnsan Kaynakları
211-003-06	ETÜV CİHAZI FN-500120 LT 250C	Normal	Active	255.01	16.09.2004	1353,82	Bil - Ar-Ge Bölümü
661-B63-03	ÇATI TİPİ ASPİRATÖR	Azalan	Active	255.01	20.08.2004	1781,84	Bil - Fabrika İdari İşler
643-B18-01	LD-12 CHS/FI SPLIT KLİMA	Azalan	Active	255.01	3.08.2004	494,36	Bil - Dekor Üretim Yeri - Genel
651-B18-01	LD-12 CHS/FI SPLIT KLİMA	Azalan	Active	255.01	3.08.2004	494,36	Bil - Makine Bakım Bölümü



Object Id	Description	Tipi	Objstate	Account	Gr Trh	Degeri	Gy Adı
661-876-01	GT-53B TARGET ÇİM BİÇME MAK.	Azalan	Active	255.01	19.07.2004	452,98	Bil - Fabrika İdari İşler
667-865-01	KUİMA LG BEKO	Azalan	Active	255.01	22.06.2004	584,28	Bil - Fabrika İnsan Kaynakları
661-830-08	YANGIN SÖNDÜRME TÜPÜ 6 KG	Azalan	Active	255.01	14.06.2004	2387,64	Bil - Fabrika Genel Yerler
661-830-09	YANGIN SÖNDÜRME TÜPÜ 6 KG	Azalan	Active	255.01	14.06.2004	821,15	Bil - Fabrika Genel Yerler
633-819-07	MASA (BİLGİSAYAR)	Azalan	Active	255.01	7.05.2004	2728,64	Bil - Eski İşletme - Pişirme Yeri
652-826-07	TELEFON TELSİZ	Azalan	Active	255.01	29.04.2004	1681,7	Bil - Elektrik Elektronik Bakım Bölümü
661-830-05	YANGIN SÖNDÜRME TÜPÜ 6 KG	Azalan	Active	255.01	29.04.2004	420,42	Bil - Fabrika Genel Yerler
661-830-07	YANGIN SÖNDÜRME TÜPÜ 6 KG	Azalan	Active	255.01	29.04.2004	1345,36	Bil - Fabrika Genel Yerler
64-826-03	TELEFON TELSİZ	Azalan	Active	255.01	29.04.2004	1548,93	Bil - Polisaj Holü - Kalite Ayrım Paketleme Yeri
661-830-06	YANGIN SÖNDÜRME TÜPÜ 6 KG	Azalan	Active	255.01	29.04.2004	654,98	Bil - Fabrika Genel Yerler
663-880-01	ETİKETLEME MAKİNASI	Azalan	Active	255.01	19.04.2004	712,24	Bil - Stok Sahası
633-814-02	HESAP MAKİNASI	Azalan	Active	255.01	2.04.2004	553,97	Bil - Eski İşletme - Pişirme Yeri
633-817-05	GÜÇ KAYNAĞI UPS 1250 VA PLUS	Azalan	Active	255.01	2.04.2004	1182,14	Bil - Eski İşletme - Pişirme Yeri
632-819-07	MASA	Azalan	Active	255.01	25.03.2004	949,44	Bil - Eski İşletme - Şekillendirme Yeri
632-819-06	MASA	Azalan	Active	255.01	25.03.2004	1599,06	Bil - Eski İşletme - Şekillendirme Yeri
642-161-10	KUMPAS 600MM SÜRGÜLÜ	Azalan	Active	255.01	25.03.2004	2348,62	Bil - Polisaj Holü - Genel
632-819-08	MASA	Azalan	Active	255.01	25.03.2004	1199,29	Bil - Eski İşletme - Şekillendirme Yeri
632-826-04	TELEFON TELSİZ	Azalan	Active	255.01	25.03.2004	799,53	Bil - Eski İşletme - Şekillendirme Yeri
642-211-02	YÜZEY KORUYUCU UYGULAMA MAKİNASI POL-1	Azalan	Sold	255.01	25.03.2004	949,44	Bil - Polisaj Holü - Genel
661-826-10	TELEFON TELSİZ	Azalan	Active	255.01	25.03.2004	299,82	Bil - Fabrika İnsan Kaynakları
21-826-03	TELEFON TELSİZ	Azalan	Active	255.01	25.03.2004	499,71	Bil - Teknoloji Müdürlüğü
642-161-11	KUMPAS 600MM SÜRGÜLÜ	Azalan	Active	255.01	25.03.2004	1798,94	Bil - Polisaj Holü - Genel
632-819-05	MASA	Azalan	Active	255.01	25.03.2004	749,56	Bil - Eski İşletme - Şekillendirme Yeri
642-161-07	KUMPAS 1000MM SÜRGÜLÜ	Azalan	Active	255.01	18.03.2004	1207,85	Bil - Polisaj Holü - Genel
642-161-08	KUMPAS 1000MM SÜRGÜLÜ	Azalan	Active	255.01	18.03.2004	1624,71	Bil - Polisaj Holü - Genel
642-108-04	YÜZEY FREZE NO-2 POL-2	Azalan	Active	255.01	18.03.2004	1763,67	Bil - Polisaj Holü - Genel
642-108-03	YÜZEY FREZE NO-1 POL-2	Azalan	Active	255.01	8.03.2004	733,66	Bil - Polisaj Holü - Genel
642-097-03	KONVEYÖR BANTLAR POL-2	Azalan	Active	255.01	4.03.2004	3725,08	Bil - Polisaj Holü - Genel
642-103-04	20 Kafa ÜNİTE NO-1 POL-2	Azalan	Sold	255.01	4.03.2004	763,19	Bil - Polisaj Holü - Genel
642-098-03	KURUTUCU POL-2	Azalan	Active	255.01	4.03.2004	1771,69	Bil - Polisaj Holü - Genel
642-103-05	20 Kafa ÜNİTE NO-2 POL-2	Azalan	Active	255.01	4.03.2004	1689,92	Bil - Polisaj Holü - Genel
642-099-03	OTOMATİK BESLEME POL-2	Azalan	Active	255.01	4.03.2004	844,96	Bil - Polisaj Holü - Genel
641-168-01	TEL ZIMBA TABANCASI	Azalan	Active	255.01	1.03.2004	20600,28	Bil - Polisaj Holü - Kalite Ayrım Paketleme Yeri



Object Id	Description	Tipi	Objstate	Account	Gr Trh	Degeri	Gy Adı
641-087-01	TRANSPALET	Azalan	Active	255.01	25.02.2004	3734,5	Bil - Polisaj Holü - Kalite Ayrım Paketleme Yeri
66-831-01	YAZICI HP 870 C	Azalan	Active	255.01	25.02.2004	1167,06	Bil - Fabrika İnsan Kaynakları
641-101-02	PARLAK PAKETLEME NUOVAFİMA POL-2	Azalan	Active	255.01	25.02.2004	1623,88	Bil - Polisaj Holü - Kalite Ayrım Paketleme Yeri
66-822-04	SANDALYE KOLTUK	Azalan	Sold	255.01	25.02.2004	1167,06	Bil - Fabrika İnsan Kaynakları
66-822-07	SANDALYE KOLTUK	Azalan	Sold	255.01	25.02.2004	1167,06	Bil - Fabrika İnsan Kaynakları
632-817-01	GÜÇ KAYNAĞI UPS 1400 VA	Azalan	Active	255.01	25.02.2004	5682,5	Bil - Eski İşletme - Şekillendirme Yeri
66-822-01	SANDALYE KOLTUK	Azalan	Sold	255.01	25.02.2004	1167,06	Bil - Fabrika İnsan Kaynakları
66-826-02	TELEFON	Azalan	Active	255.01	25.02.2004	1167,06	Bil - Fabrika İnsan Kaynakları
66-822-03	SANDALYE KOLTUK	Azalan	Sold	255.01	25.02.2004	1167,06	Bil - Fabrika İnsan Kaynakları
66-822-02	SANDALYE KOLTUK	Azalan	Sold	255.01	25.02.2004	1167,06	Bil - Fabrika İnsan Kaynakları
66-822-05	SANDALYE KOLTUK	Azalan	Sold	255.01	25.02.2004	1167,06	Bil - Fabrika İnsan Kaynakları
66-819-02	MASA KÜÇÜK TOPLANTI	Azalan	Active	255.01	25.02.2004	5662,86	Bil - Fabrika İnsan Kaynakları
66-822-06	SANDALYE KOLTUK	Azalan	Sold	255.01	25.02.2004	1167,06	Bil - Fabrika İnsan Kaynakları
66-865-01	KLİMA LG BEKO	Azalan	Active	255.01	25.02.2004	1167,06	Bil - Fabrika İnsan Kaynakları
66-814-02	HESAP MAKİNASI	Azalan	Active	255.01	24.02.2004	478,98	Bil - Fabrika İnsan Kaynakları
642-803-02	BİLGİSAYAR LAPTOP	Azalan	Active	255.01	24.02.2004	2394,88	Bil - Polisaj Holü - Genel
66-808-05	6 KAPAKLI DOLAP	Azalan	Active	255.01	23.02.2004	3118,94	Bil - Fabrika İnsan Kaynakları
66-819-01	MASA	Azalan	Active	255.01	17.02.2004	2152,78	Bil - Fabrika İnsan Kaynakları
66-811-01	ETEJER SEPHA	Azalan	Active	255.01	29.01.2004	3224,42	Bil - Fabrika İnsan Kaynakları
661-846-02	DUVAR DOLABI ( 150X40X60 )	Azalan	Active	255.01	29.01.2004	590,1	Bil - Fabrika İdari İşler
661-845-06	DOLAPLI ÇALIŞMA TEZGAHI	Azalan	Active	255.01	29.01.2004	590,1	Bil - Fabrika İdari İşler
661-856-01	DAVLUMBAZ (135X85X50)	Azalan	Active	255.01	29.01.2004	590,1	Bil - Fabrika İdari İşler
661-858-01	YER OCAĞI ( 70X70X50 )	Azalan	Active	255.01	29.01.2004	590,1	Bil - Fabrika İdari İşler
661-845-05	ÇALIŞMA TEZGAHI	Azalan	Active	255.01	29.01.2004	590,1	Bil - Fabrika İdari İşler
661-845-03	ÇİFT EVYELİ ÇALIŞMA TEZGAHI	Azalan	Active	255.01	29.01.2004	590,1	Bil - Fabrika İdari İşler
661-859-01	MALZEME ARABASI	Azalan	Active	255.01	29.01.2004	590,1	Bil - Fabrika İdari İşler
661-866-01	BULAŞIK MAKİNASI	Azalan	Active	255.01	29.01.2004	590,1	Bil - Fabrika İdari İşler
661-853-01	SET ÜSTÜ FRİTÖZ ( 40X60X30)	Azalan	Active	255.01	29.01.2004	590,1	Bil - Fabrika İdari İşler
661-859-02	MALZEME ARABASI	Azalan	Active	255.01	29.01.2004	590,1	Bil - Fabrika İdari İşler
661-845-07	HAREKETLİ ÇALIŞMA TEZGAHI	Azalan	Active	255.01	29.01.2004	590,1	Bil - Fabrika İdari İşler
661-856-02	DAVLUMBAZ (240X131X50)	Azalan	Active	255.01	29.01.2004	590,1	Bil - Fabrika İdari İşler
661-857-01	KUZİNE ( 100X100X85)	Azalan	Active	255.01	29.01.2004	590,1	Bil - Fabrika İdari İşler
661-855-01	SET ALTI TEZGAH ( 120X60X85 )	Azalan	Active	255.01	29.01.2004	590,1	Bil - Fabrika İdari İşler
661-851-02	DIK TİP BUZDOLABI	Azalan	Active	255.01	29.01.2004	590,1	Bil - Fabrika İdari İşler

Object Id	Description	Tipi	Objstate	Account	Gr Trh	Degeri	Gy Adı
661-B45-04	POLİETİLEN ÇALIŞMA TEZGAHI	Azalan	Active	255.01	29.01.2004	590,1	Bil - Fabrika İdari İşler
661-B54-01	SET ÜSTÜ IZGARA ( 80X60X30)	Azalan	Active	255.01	29.01.2004	590,1	Bil - Fabrika İdari İşler
66-B08-04	DOLAP EVRAK	Azalan	Active	255.01	28.01.2004	4166,54	Bil - Fabrika İnsan Kaynakları
66-B08-03	DOLAP EVRAK	Azalan	Active	255.01	27.01.2004	2262,75	Bil - Fabrika İnsan Kaynakları
66-B08-02	DOLAP EVRAK	Azalan	Active	255.01	27.01.2004	4714,06	Bil - Fabrika İnsan Kaynakları
66-B08-01	DOLAP EVRAK	Normal	Active	255.01	1.11.2003	3436,05	Bil - Fabrika İnsan Kaynakları
64-B22-04	SANDALYE KOLTUK	Normal	Sold	255.01	1.10.2003	1071,83	Bil - Polisaj Holü - Kalite Ayrım Paketleme Yeri
633-B18-05	KLİMA 12000 BTU SPLIT	Normal	Active	255.01	1.09.2003	878,36	Bil - Fabrika Genel Yerler
211-B18-01	KLİMA	Normal	Active	255.01	1.09.2003	878,36	Bil - Ar-Ge Bölümü
631-B18-05	KLİMA 24000 BTU SPLIT	Normal	Active	255.01	1.09.2003	878,36	Bil - Eski İşletme - Masse Hazırlama Yeri
631-B18-02	KLİMA 24000 BTU SPLIT	Normal	Active	255.01	1.09.2003	878,36	Bil - Eski İşletme - Masse Hazırlama Yeri
631-B18-04	KLİMA 24000 BTU SPLIT	Normal	Active	255.01	1.09.2003	878,36	Bil - Eski İşletme - Masse Hazırlama Yeri
633-B18-08	KLİMA ASG 24 GENERAL	Normal	Active	255.01	1.09.2003	962,25	Bil - Eski İşletme - Pişirme Yeri
664-B18-03	KLİMA	Normal	Active	255.01	1.09.2003	878,36	Bil - Fabrika Genel Yerler
632-B18-01	KLİMA (BİLGİSAYAR ODASI )	Normal	Active	255.01	1.09.2003	878,36	Bil - Eski İşletme - Şekillendirme Yeri
631-B18-01	KLİMA 24000 BTU SPLIT	Normal	Active	255.01	1.09.2003	878,36	Bil - Eski İşletme - Masse Hazırlama Yeri
632-B18-02	KLİMA	Normal	Active	255.01	1.09.2003	878,36	Bil - Eski İşletme - Şekillendirme Yeri
633-B18-06	KLİMA 12000 BTU SPLIT	Normal	Active	255.01	1.09.2003	878,36	Bil - Fabrika Genel Yerler
631-B18-03	KLİMA 24000 BTU SPLIT	Normal	Active	255.01	1.09.2003	878,36	Bil - Eski İşletme - Masse Hazırlama Yeri
631-B18-07	KLİMA 24000 BTU SPLIT	Normal	Active	255.01	1.09.2003	878,36	Bil - Hammadde Hazırlama Yeri
631-B18-06	KLİMA 24000 BTU SPLIT	Normal	Active	255.01	1.09.2003	878,36	Bil - Eski İşletme - Masse Hazırlama Yeri
632-B18-04	KLİMA 24000 BTU SPLIT	Normal	Active	255.01	1.09.2003	878,36	Bil - Teknoloji Müdürlüğü
666-B85-01	SOYUNMA DOLABI 3 KAPAKLI	Normal	Active	255.01	1.08.2003	609,53	Bil - Fabrika Genel Yerler
666-B65-01	KLİMA LG BEKO	Normal	Active	255.01	1.07.2003	912,5	Bil - Fabrika Genel Yerler
65-B22-05	SANDALYE KOLTUK	Normal	Sold	255.01	1.11.2000	798,9	Bil - Makine Bakım Bölümü
666-B26-01	TELEFON	Normal	Active	255.01	1.09.2000	271,37	Bil - Fabrika Genel Yerler
631-B18-08	KLİMA ASG 24 GENERAL	Normal	Active	255.01	1.04.2000	1461,21	Bil - Eski İşletme - Masse Hazırlama Yeri
65-B22-02	SANDALYE KOLTUK	Normal	Sold	255.01	1.10.1999	1477,86	Bil - Makine Bakım Bölümü
666-B22-07	SANDALYE KOLTUK	Normal	Sold	255.01	1.08.1999	261,51	Bil - Fabrika Genel Yerler
212-017-01	ELEKTRONİK TERAZİ 210 GR	Normal	Active	255.01	1.08.1999	920,5	Bil - Eski İşletme - Sırlama Yeri
212-007-01	2 KG'LİK DEĞİRMEN ÇEVİRME APARATI	Normal	Active	255.01	1.06.1999	281,27	Bil - Eski İşletme - Sırlama Yeri
211-029-01	PASTA HAZIRLAMA (MİKRONET)	Normal	Active	255.01	1.12.1998	759,39	Bil - Eski İşletme - Sırlama Yeri
640-086-01	TÜP ARABASI	Normal	Active	255.01	1.11.1998	9355,65	Bil - Eski İşletme - Kalite Ayrım Yeri
255-01-061	KESME MAKİNASI OTOMATİK SAÇ KESME	Normal	Active	255.01	1.11.1998	9379,76	Bil - Makine Bakım Bölümü
643-114-01	KESME MAKİNASI DESEN MANUEL	Normal	Active	255.01	1.11.1998	3307,97	Bil - Dekor Üretim Yeri - Genel



Object Id	Description	Tipi	Objstate	Account	Gr Trh	Degeri	Gy Adı
642-102-01	PARLAKLIK TEST CİHAZI (GLOSSİMETRE)	Normal	Active	255.01	1.08.1998	2500,79	Bil - Polisaj Holü - Kalite Ayrım Paketleme Yeri
632-296-06	KESİM KALIPLARI	Normal	Active	255.01	1.08.1998	3829,01	Bil - Eski İşletme - Şekillendirme Yeri
668-M24-01	GARDOLAP 4 KAPILI AHŞAP	Normal	Sold	255.01	1.06.1998	721,83	Bil - Fabrika Genel Yerler
668-M23-01	ÇİFT KİŞİLİK KARYOLA ( İPEK İKİZ )	Normal	Active	255.01	1.06.1998	721,83	Bil - Fabrika Genel Yerler
668-M25-01	SEPHA AHŞAP	Normal	Active	255.01	1.06.1998	721,83	Bil - Fabrika Genel Yerler
666-B22-05	SANDALYE KOLTUK	Normal	Sold	255.01	1.03.1998	344,35	Bil - Fabrika Genel Yerler
651-130-02	SICAK SU KAZANI 2 NOLU	Normal	Active	255.01	1.02.1998	249,03	Bil - Fabrika Genel Yerler
65-B08-05	6 KAPAKLI DOLAP	Normal	Sold	255.01	1.12.1997	192,04	Bil - Makine Bakım Bölümü
668-M15-01	AYNALI BÜFE	Normal	Active	255.01	1.12.1997	799,88	Bil - Fabrika Genel Yerler
666-B22-03	SANDALYE KOLTUK	Normal	Sold	255.01	1.12.1997	473,68	Bil - Fabrika Genel Yerler
668-M09-01	TELEVİZYON 55 EKRA N VESTEL TV	Normal	Active	255.01	1.12.1997	799,88	Bil - Fabrika Genel Yerler
61-B22-03	SANDALYE KOLTUK	Normal	Sold	255.01	1.12.1997	3589,19	Bil - Fabrika Müdürlüğü Bölümü
666-B22-06	SANDALYE KOLTUK	Normal	Sold	255.01	1.12.1997	649,4	Bil - Fabrika Genel Yerler
668-M13-01	TEK LÜ KOLTUK	Normal	Sold	255.01	1.12.1997	799,88	Bil - Fabrika Genel Yerler
65-B22-07	SANDALYE KOLTUK	Normal	Sold	255.01	1.12.1997	213,38	Bil - Makine Bakım Bölümü
668-M04-01	SET ÜSTÜ OCAK ( PROFİLO )	Normal	Active	255.01	1.12.1997	799,88	Bil - Fabrika Genel Yerler
668-M05-01	ÇAMAŞIR MAKİNASI ARİSTON MARKA	Normal	Active	255.01	1.12.1997	799,88	Bil - Fabrika Genel Yerler
666-B19-01	MASA GENEL MÜDÜR	Normal	Active	255.01	1.12.1997	213,38	Bil - Fabrika Genel Yerler
666-B11-01	ETAJER SEPHA	Normal	Active	255.01	1.12.1997	442,52	Bil - Fabrika Genel Yerler
668-M12-01	ÜÇLÜ KOLTUK	Normal	Sold	255.01	1.12.1997	799,88	Bil - Fabrika Genel Yerler
666-B19-02	TOPLANTI MASASI KÜÇÜK	Normal	Active	255.01	1.12.1997	720,14	Bil - Fabrika Genel Yerler
668-M16-01	GARDOLAP TEK KİŞİLİK	Normal	Sold	255.01	1.12.1997	799,88	Bil - Fabrika Genel Yerler
668-M22-01	ÜTÜ	Normal	Active	255.01	1.12.1997	799,88	Bil - Fabrika Genel Yerler
668-M18-01	TEK KİŞİLİK AHŞAP YATAK ( UYKU SETİ İLE )	Normal	Active	255.01	1.12.1997	799,88	Bil - Fabrika Genel Yerler



Object Id	Description	Tipi	Objstate	Account	Gr Trh	Degeri	Gy Adı
666-B22-02	SANDALYE KOLTUK	Normal	Sold	255.01	1.12.1997	361,67	Bil - Fabrika Genel Yerler
668-M03-01	ARİSTON BULAŞIK MAKİNASI	Normal	Active	255.01	1.12.1997	799,88	Bil - Fabrika Genel Yerler
668-M07-01	İPRAGAZ TÜP	Normal	Active	255.01	1.12.1997	799,88	Bil - Fabrika Genel Yerler
668-M20-01	ÇEKYAT İPEK MARKA	Normal	Active	255.01	1.12.1997	799,88	Bil - Fabrika Genel Yerler
640-085-01	ŞERİTLEME ARABASI	Normal	Active	255.01	1.12.1997	77,88	Bil - Eski İşletme - Kalite Ayrım Yeri
642-079-02	BOŞALTMA ASANSÖRÜ SACMI ESKİ BMR	Normal	Active	255.01	1.12.1997	69,35	Bil - Eski İşletme - Ebatlama Yeri
668-M14-01	VİTRİN	Normal	Active	255.01	1.12.1997	799,88	Bil - Fabrika Genel Yerler
640-083-01	ŞERİT BAĞLAMA MAKİNASI	Normal	Active	255.01	1.12.1997	1852,7	Bil - Eski İşletme - Kalite Ayrım Yeri
668-M11-01	İKİLİ KOLTUK	Normal	Sold	255.01	1.12.1997	799,88	Bil - Fabrika Genel Yerler
668-M01-01	ARİSTON BUZDOLABI	Normal	Active	255.01	1.12.1997	799,88	Bil - Fabrika Genel Yerler
668-M19-01	ÇALIŞMA MASASI ( AHŞAP )	Normal	Active	255.01	1.12.1997	799,88	Bil - Fabrika Genel Yerler
668-M17-01	KOMİDİN ( 5 ÇEKMECELİ )	Normal	Active	255.01	1.12.1997	799,88	Bil - Fabrika Genel Yerler
668-M10-01	YEMEK MASASI ( 8 SANDALYELİ )	Normal	Sold	255.01	1.12.1997	799,88	Bil - Fabrika Genel Yerler
640-085-03	ŞERİTLEME ARABASI	Normal	Active	255.01	1.12.1997	6350,41	Bil - Eski İşletme - Kalite Ayrım Yeri
652-117-01	MATKAP	Normal	Active	255.01	1.12.1997	319,34	Bil - Polisaj Holü - Genel
651-130-01	SICAK SU KAZANI 1 NOLU	Normal	Active	255.01	1.12.1997	835,36	Bil - Fabrika Genel Yerler
668-M06-01	ŞOHBEN DEMİRDÖKÜM	Normal	Active	255.01	1.12.1997	799,88	Bil - Fabrika Genel Yerler
668-M21-01	ÜTÜ MASASI	Normal	Active	255.01	1.12.1997	799,88	Bil - Fabrika Genel Yerler
640-085-02	ŞERİTLEME ARABASI	Normal	Active	255.01	1.12.1997	2454,11	Bil - Eski İşletme - Kalite Ayrım Yeri
666-B22-04	SANDALYE KOLTUK	Normal	Sold	255.01	1.12.1997	1054,31	Bil - Fabrika Genel Yerler
666-B22-01	SANDALYE KOLTUK	Normal	Sold	255.01	1.12.1997	960,19	Bil - Fabrika Genel Yerler
668-M02-01	TEFAL MAX. FIRIN	Normal	Active	255.01	1.12.1997	799,88	Bil - Fabrika Genel Yerler
65-B22-06	SANDALYE KOLTUK	Normal	Sold	255.01	1.12.1996	550,07	Bil - Makine Bakım Bölümü.
668-M31-01	ETEJER AHŞAP	Normal	Active	255.01	1.12.1996	772,16	Bil - Fabrika Genel Yerler

Object Id	Description	Tipi	Objstate	Account	Gr Trh	Degeri	Gy Adı
633-B03-01	MASAÜSTÜ PC	Normal	Sold	255.01	1.12.1996	3225,07	Bil - Eski İşletme - Pişirme Yeri
668-M28-01	TELEFON TELSİZ PANASONİK MARKA	Normal	Sold	255.01	1.12.1996	772,16	Bil - Fabrika Genel Yerler
643-B03-01	MASAÜSTÜ PC	Normal	Sold	255.01	1.12.1996	3225,07	Bil - Dekor Üretim Yeri - Genel
611-B03-02	MASAÜSTÜ PC	Normal	Sold	255.01	1.12.1996	3225,07	Bil - Fabrika İnsan Kaynakları
668-M33-01	MUTFAK VE DİĞER EV GEREÇLERİ KOMPLE	Normal	Active	255.01	1.12.1996	772,16	Bil - Fabrika Genel Yerler
64-B22-01	SANDALYE KOLTUK	Normal	Sold	255.01	1.12.1996	1585,51	Bil - Polisaj Holü - Kalite Ayrım Paketleme Yeri
662-B03-01	MASAÜSTÜ PC	Normal	Sold	255.01	1.12.1996	3225,07	Bil - Üretim Planlama Bölümü
651-125-02	EŞANJÖR 2 NOLU	Normal	Active	255.01	1.12.1996	2225,78	Bil - Fabrika Genel Yerler
668-M30-01	MÜZİK SETİ PIONNEER MARKA(İKİ KOLONLU )	Normal	Active	255.01	1.12.1996	772,16	Bil - Fabrika Genel Yerler
642-B03-01	MASAÜSTÜ PC	Normal	Sold	255.01	1.12.1996	3225,07	Bil - Polisaj Holü - Genel
666-B08-01	EVRAK DOLABI CAMLI	Normal	Active	255.01	1.12.1996	1161,78	Bil - Fabrika Genel Yerler
665-B03-01	MASAÜSTÜ PC	Normal	Sold	255.01	1.12.1996	3225,07	Bil - Fabrika İnsan Kaynakları
668-M27-02	ELEKTRİKLİ SÜPÜRGE S-7610	Normal	Active	255.01	1.12.1996	772,16	Bil - Fabrika Genel Yerler
213-B03-01	MASAÜSTÜ PC	Normal	Sold	255.01	1.12.1996	3225,07	Bil - Yönetim Sistemleri Departmanı
668-M29-01	UYKU SETİ ( TEK VE ÇİFT )	Normal	Active	255.01	1.12.1996	772,16	Bil - Fabrika Genel Yerler
668-M26-01	HALI YIKAMA MAKİNASI ROWENTA MARKA	Normal	Active	255.01	1.12.1996	772,16	Bil - Fabrika Genel Yerler
66-B03-01	MASAÜSTÜ PC	Normal	Sold	255.01	1.12.1996	3225,07	Bil - Fabrika İnsan Kaynakları
668-M32-01	MUTFAK MASASI VE KANEPESİ	Normal	Active	255.01	1.12.1996	772,16	Bil - Fabrika Genel Yerler
652-B03-01	MASAÜSTÜ PC	Normal	Sold	255.01	1.12.1996	3225,07	Bil - Elektrik Elektronik Bakım Bölümü
65-B26-02	TELEFON TELSİZ	Normal	Sold	255.01	1.12.1996	463,77	Bil - Makine Bakım Bölümü
651-B03-01	MASAÜSTÜ PC	Normal	Sold	255.01	1.12.1996	3225,07	Bil - Makine Bakım Bölümü
663-B03-03	MASAÜSTÜ PC	Normal	Sold	255.01	1.12.1996	3225,07	Bil - Stok Sahası
65-B22-04	SANDALYE KOLTUK	Normal	Sold	255.01	1.12.1996	2139,14	Bil - Makine Bakım Bölümü
661-B03-01	MASAÜSTÜ PC	Normal	Sold	255.01	1.12.1996	3225,07	Bil - Fabrika İnsan Kaynakları
642-161-03	1000 MM'LİK KUMPAS	Normal	Active	255.01	1.12.1996	5093,2	Bil - Eski İşletme - Ebatlama Yeri
65-B19-02	MASA KÜÇÜK TOPLANTI	Normal	Active	255.01	1.12.1996	2933,68	Bil - Makine Bakım Bölümü
65-B65-01	KÜMA LG BEKO	Normal	Active	255.01	1.12.1996	3565,24	Bil - Makine Bakım Bölümü
662-B03-02	MASAÜSTÜ PC	Normal	Sold	255.01	1.12.1996	3225,07	Bil - Üretim Planlama Bölümü
65-B22-03	SANDALYE KOLTUK	Normal	Sold	255.01	1.12.1995	1308,97	Bil - Makine Bakım Bölümü

Object Id	Description	Tipi	Objstate	Account	Gr Trh	Degeri	Gy Adı
61-822-02	SANDALYE KOLTUK	Normal	Sold	255.01	1.12.1995	896,5	Bil - Fabrika Müdürlüğü Bölümü
65-819-01	MASA	Normal	Active	255.01	1.12.1994	909,06	Bil - Makine Bakım Bölümü
65-822-01	SANDALYE KOLTUK	Normal	Sold	255.01	1.12.1994	99,82	Bil - Makine Bakım Bölümü
64-822-06	SANDALYE KOLTUK	Normal	Sold	255.01	1.12.1993	1168,2	Bil - Polisaj Holü - Kalite Ayrım Paketleme Yeri
66-821-01	KASALAR	Normal	Active	255.01	1.12.1993	514,59	Bil - Fabrika İnsan Kaynakları
64-822-07	SANDALYE KOLTUK	Normal	Sold	255.01	1.12.1993	1168,2	Bil - Polisaj Holü - Kalite Ayrım Paketleme Yeri
61-822-05	SANDALYE KOLTUK	Normal	Sold	255.01	1.12.1993	1798,79	Bil - Fabrika Müdürlüğü Bölümü
61-826-01	TELEFON	Normal	Sold	255.01	1.12.1993	1798,79	Bil - Fabrika Müdürlüğü Bölümü
64-808-01	DOLAP EVRAK	Normal	Sold	255.01	1.12.1993	1110,9	Bil - Polisaj Holü - Kalite Ayrım Paketleme Yeri
65-808-02	DOLAP EVRAK	Normal	Sold	255.01	1.12.1993	1168,2	Bil - Makine Bakım Bölümü
65-808-04	DOLAP EVRAK	Normal	Sold	255.01	1.12.1993	1168,2	Bil - Makine Bakım Bölümü
61-822-07	SANDALYE KOLTUK	Normal	Sold	255.01	1.12.1993	1798,79	Bil - Fabrika Müdürlüğü Bölümü
64-865-01	KUİMA LG BEKO	Normal	Active	255.01	1.12.1993	1168,2	Bil - Polisaj Holü - Kalite Ayrım Paketleme Yeri
61-826-03	TELEFON TELSİZ	Normal	Sold	255.01	1.12.1993	1798,79	Bil - Fabrika Müdürlüğü Bölümü
64-814-01	HESAP MAKİNASI	Normal	Active	255.01	1.12.1993	1110,9	Bil - Polisaj Holü - Kalite Ayrım Paketleme Yeri
61-826-02	TELEFON	Normal	Sold	255.01	1.12.1993	1798,79	Bil - Fabrika Müdürlüğü Bölümü
61-865-01	KUİMA LG BEKO	Normal	Active	255.01	1.12.1993	1798,79	Bil - Fabrika Müdürlüğü Bölümü
64-808-02	DOLAP EVRAK	Normal	Sold	255.01	1.12.1993	1110,9	Bil - Polisaj Holü - Kalite Ayrım Paketleme Yeri
61-822-04	SANDALYE KOLTUK	Normal	Sold	255.01	1.12.1993	1798,79	Bil - Fabrika Müdürlüğü Bölümü
64-826-02	TELEFON	Normal	Sold	255.01	1.12.1993	1168,2	Bil - Polisaj Holü - Kalite Ayrım Paketleme Yeri
64-819-01	MASA	Normal	Active	255.01	1.12.1993	1110,9	Bil - Polisaj Holü - Kalite Ayrım Paketleme Yeri
61-886-02	KOLTUK TEKLİ	Normal	Active	255.01	1.12.1993	1110,9	Bil - Fabrika Müdürlüğü Bölümü
64-808-04	DOLAP EVRAK	Normal	Sold	255.01	1.12.1993	1110,9	Bil - Polisaj Holü - Kalite Ayrım Paketleme Yeri
64-811-01	ETEJER SEPİHA	Normal	Active	255.01	1.12.1993	1110,9	Bil - Polisaj Holü - Kalite Ayrım Paketleme Yeri
64-822-02	SANDALYE KOLTUK	Normal	Sold	255.01	1.12.1993	3430,62	Bil - Polisaj Holü - Kalite Ayrım Paketleme Yeri
61-822-01	SANDALYE KOLTUK	Normal	Sold	255.01	1.12.1993	466,99	Bil - Fabrika Müdürlüğü Bölümü



Object Id	Description	Tipi	Objstate	Account	Gr Trh	Degeri	Gy Adı
64-808-05	6 KAPAKLI DOLAP	Normal	Sold	255.01	1.12.1993	1110,9	Bil - Polisaj Holü - Kalite Ayrım Paketleme Yeri
65-808-01	DOLAP EVRAK	Normal	Sold	255.01	1.12.1993	1168,2	Bil - Makine Bakım Bölümü
61-886-01	KOLTUK TEKLİ	Normal	Active	255.01	1.12.1993	1798,79	Bil - Fabrika Müdürlüğü Bölümü
64-808-03	DOLAP EVRAK	Normal	Sold	255.01	1.12.1993	1110,9	Bil - Polisaj Holü - Kalite Ayrım Paketleme Yeri
64-822-05	SANDALYE KOLTUK	Normal	Sold	255.01	1.12.1993	1168,2	Bil - Polisaj Holü - Kalite Ayrım Paketleme Yeri
61-822-06	SANDALYE KOLTUK	Normal	Sold	255.01	1.12.1993	1798,79	Bil - Fabrika Müdürlüğü Bölümü
61-883-01	KOLTUK 3 LÜ	Normal	Active	255.01	1.12.1993	1798,79	Bil - Fabrika Müdürlüğü Bölümü
65-808-03	DOLAP EVRAK	Normal	Sold	255.01	1.12.1993	1168,2	Bil - Makine Bakım Bölümü
64-822-03	SANDALYE KOLTUK	Normal	Sold	255.01	1.12.1993	929,13	Bil - Polisaj Holü - Kalite Ayrım Paketleme Yeri
64-819-02	MASA KÜÇÜK TOPLANTI	Normal	Sold	255.01	1.12.1992	596,15	Bil - Polisaj Holü - Kalite Ayrım Paketleme Yeri
65-811-01	ETEJER SEPHA	Normal	Sold	255.01	1.12.1992	1483,48	Bil - Makine Bakım Bölümü
61-819-02	MASA KÜÇÜK TOPLANTI	Normal	Sold	255.01	1.12.1992	317,04	Bil - Fabrika Müdürlüğü Bölümü
631-038-01	BEŞİGER YAZICISI (A4 STAR MARKA)	Normal	Sold	255.01	1.12.1992	5131,24	Bil - Hammade Hazırlama Yeri
651-125-01	EŞANJÖR 1 NOLU	Normal	Sold	255.01	1.12.1992	138,06	Bil - Fabrika Genel Yerler
255-01-018	DOĞALGAZ İSTASYONU 4/1 BAR 1600 M <sup>2</sup> /H	Normal	Active	255.01	1.12.1992	3067,95	Bil - Fabrika Genel Yerler
2-0200-013	25000 LT POLİETİLEN D.DEPO	Normal	Investment	255.01			Bil - Yeni İşletme - Masse Hazırlama Yeri
2-0703-014	BİLECİK NETWORK YAPIM İŞLERİ	Normal	Investment	255.01			Bil - Fabrika Genel Yerler
2-0600-054	60X60 K.Ç. SFS DOLU ALT KALIP (3 ADET)	Normal	Investment	255.01			Bil - Yeni İşletme - Şekillendirme Yeri
3-0703-025	BİLECİK NETWORK ALTYAPI YATIRIMLARI	Normal	Investment	255.01			Bil - Fabrika Genel Yerler
2-0201-061	60*120 PUNCH	Normal	Investment	255.01			Bil - Yeni İşletme - Şekillendirme Yeri
2-0806-008	ZEBRA ZD421 TT 203DPI BTLE,USB YAZICI	Normal	Investment	255.01			Bil - Yeni İşletme - Paketleme Yeri
2-0201-052	60*120 PUNCH	Normal	Investment	255.01			Bil - Şekillendirme Yeri - Genel
2-0806-006	ZEBRA ONECARE, ZT421 5 YEARS	Normal	Investment	255.01			Bil - Yeni İşletme - Paketleme Yeri
2-0600-055	60X60 B.Ç. SFS DOLU ALT KALIP	Normal	Investment	255.01			Bil - Yeni İşletme - Şekillendirme Yeri
2-0800-043	24000 BTU İnverter Duvar Tipi Klima-Arçelik	Normal	Investment	255.01			Bil - Bilgi İşlem ve ERP Departmanı
2-0201-051	110*110*100 KALIP	Normal	Investment	255.01			Bil - Şekillendirme Yeri - Genel
2-1201-008	P.D.K.S YAZILIM	Normal	Active	260.01	23.12.2022	2798,98	Bil - Ar-Ge Bölümü
2-0301-007	ELEKTRİKLİ	Normal	Active	260.01	25.07.2022	1241791,08	Bil - Fabrika Genel Yerler
2-0301-008	ELEKTRİKLİ	Normal	Active	260.01	25.07.2022	1241791,08	Bil - Fabrika Genel Yerler
2-0301-009	ELEKTRİKLİ	Normal	Active	260.01	25.07.2022	1241791,08	Bil - Fabrika Genel Yerler
2-0301-010	ELEKTRİKLİ	Normal	Active	260.01	25.07.2022	1241791,08	Bil - Fabrika Genel Yerler

Object Id	Description	Tipi	Objstate	Account	Gr Trh	Degeri	Gy Adı
2-0301-011	DIESEL	Normal	Active	260.01	25.07.2022	1241791,08	Bil - Fabrika Genel Yerler
2-0301-013	DIESEL	Normal	Active	260.01	25.07.2022	511210,9	Bil - Fabrika Genel Yerler
2-1201-007	KALITE AYRIM PALET İSTİFLEME YAZILIMI	Normal	Active	260.01	17.05.2018	7567,36	Bil - Yeni İşletme - Kalite Ayrım Yeri
2-1201-006	PAKETLEME PALET İSTİFLEMESİ İÇİN YAZILIM PROGRAMI	Normal	Active	260.01	20.04.2018	265368,61	Bil - Yeni İşletme - Paketleme Yeri
2-1201-005	POLİSAJ YER DEĞİŞİKLİĞİ PROGRAM GÜNCELLEME	Normal	Active	260.01	1.12.2017	45255	Bil - Polisaj Holü - Genel
2-0203-019	SERAMİK ÜRT. KUL.DİGİTAL BASKI MAK.KUR.FARKI-FAİZ	Normal	Active	260.01	22.12.2012	66222,25	Bil - Sırlama Yeri - Genel
2-0203-018	YÜZEY PARL.-GÖNYELEME-KURUTMA MK.KUR.FARKI-FAİZ	Normal	Active	260.01	22.12.2012	17412,4	Bil - Polisaj Holü - Genel
2-0203-013	SERAMİK ÜRT. KUL.DİGİTAL BASKI MAK.	Normal	Sold	260.01	1.06.2012	1001883,5	Bil - Sırlama Yeri - Genel
2-0203-006	SERAMİK YÜZEYİ PARLATMA MK.	Normal	Active	260.01	28.02.2012	116287,76	Bil - Polisaj Holü - Genel
2-0203-007	KURUTMA ÜNİTESİ	Normal	Active	260.01	28.02.2012	47240,37	Bil - Polisaj Holü - Genel
2-0203-008	GÖNYELEME PAHLAMA MK.	Normal	Active	260.01	28.02.2012	199866,18	Bil - Polisaj Holü - Genel
2-1201-004	PMS PLATINUM BUNDLE İNKJET PROGRAM	Normal	Active	260.01	10.08.2010	6848,11	Bil - Ar-Ge Bölümü
3-1203-010	İNKJET DEKOR BASKI MAKİNASI ADOBE PHOTOSHOP YAZILIM	Normal	Active	260.01	30.06.2010	1501,29	Bil - Yeni İşletme - İnkjet Baskı Yeri
3-1201-042	IFS ÜRETİM MODÜLÜ PROJESİ	Normal	Active	260.01	20.02.2010	3155,62	Bil - Fabrika Genel Yerler
3-1201-038	IFS ÜRETİM MODÜLÜ PROJESİ	Normal	Active	260.01	20.05.2009	12851,49	Bil - Fabrika Genel Yerler
2-1201-002	PERKOTEK PERSONEL TAKİP SİSTEMİ	Normal	Active	260.01	8.05.2009	390,25	Bil - Fabrika İnsan Kaynakları
2-1201-003	FS MOBİLİTY FABRİKA BARKODLAMA YAZILIM SİSTEMİ	Normal	Active	260.01	8.05.2009	20000	Bil - Fabrika İnsan Kaynakları
2-1201-001	GKS V4 (SQL) PERSONEL GEÇİŞ PROGRAM LİSANSI	Normal	Active	260.01	18.01.2008	1115,34	Bil - Fabrika İnsan Kaynakları
2-0301-012	DIESEL	Normal	Investment	260.01			Bil - Fabrika Genel Yerler
2-0703-017	2-0703-015 PROJE DEVAMI	Normal	Active	264.01	23.03.2023	119068,3	Bil - Fabrika Genel Yerler
264-14-54	TOPRAK DEPO TADİLAT	Normal	Active	264.01	31.07.2019	33950	Bil - Mamul Stok Sevkiyat Bölümü
2-0703-015	BİLECİK ENDÜSTRİ 4.0	Normal	Investment	264.01			Bil - Fabrika Genel Yerler

## 6.5. Değerleme Uzmanlarının Lisans ve Tecrübe Belgeleri

  
Sermaye Piyasası Kurulu

Tarih: 10.12.2018 No: 411106

**GAYRİMENKUL DEĞERLEME LİSANSI**

Sermaye Piyasası Kurulu'nun "Sermaye Piyasasında Faaliyette Bulunanlar İçin Lisanslama ve Sicil Tutmaya İlişkin Esaslar Hakkında Tebliğ" (VII-128.7) uyarınca

**Fatma Asude HARMAN**

Gayrimenkul Değerleme Lisansını almaya hak kazanmıştır.

  
Levent HANLIOĞLU  
LİSANSLAMA VE SİCİL MÜDÜRÜ

  
Tuha ERTUGAY YILDIZ  
GENEL MÜDÜR



  
TÜRKİYE DEĞERLEME UZMANLARI BİRLİĞİ  
THE TURKISH ASSOCIATION OF APPRAISERS

**MESLEKİ TECRÜBE BELGESİ**

Belge Tarihi: 15.03.2021 Belge No: 2021-02.7062

**Sayın Fatma Asude HARMAN**  
(T.C. Kimlik No: 21167370782 - Lisans No: 411106 )

Sermaye Piyasası Kurulu tarafından gayrimenkul değerlendirme alanındaki tecrübenin kontrolüne ilişkin belirlenen ilke ve esaslar çerçevesinde "Gayrimenkul Değerleme Uzmanı" olmak için aranan 3 (üç) yıllık mesleki tecrübe şartını sağladığınız tespit edilmiştir.

  
Doruk KARŞI  
Genel Sekreter

  
Encan AYDOĞDU  
Başkan



**TSPAKB** TÜRKİYE SERMAYE PİYASASI  
ARACI KURULUŞLARI BİRLİĞİ

Tarih : 03.05.2011

No : 401732

**GAYRİMENKUL DEĞERLEME UZMANLIĞI LİSANSI**

Sermaye Piyasası Kurulu'nun Seri: VIII, No:34 sayılı "Sermaye Piyasasında Faaliyette Bulunanlar İçin Lisanslama ve Sicil Tutmaya İlişkin Esaslar Hakkında Tebliğ"i uyarınca

**Berrin KURTULUŞ SEVER**

Gayrimenkul Değerleme Uzmanlığı Lisansını almaya hak kazanmıştır.



İlkyay ARIKAN  
GENEL SEKRETER





E.Nevzat ÖZTANGUT  
BAŞKAN



**MESLEKİ TECRÜBE BELGESİ**

Belge Tarihi: 13.12.2019

Belge No: 2019-01.2668

**Sayın Berrin KURTULUŞ SEVER**

(T.C. Kimlik No: 10259520082 - Lisans No: 401732 )

Sermaye Piyasası Kurulu tarafından gayrimenkul değerlendirme alanındaki tecrübenin kontrolüne ilişkin belirlenen ilke ve esaslar çerçevesinde "Sorumlu Değerleme Uzmanı" olmak için aranan 5 (beş) yıllık mesleki tecrübe şartını sağladığınız tespit edilmiştir.



Doruk KARŞI  
Genel Sekreter



Encan AYDOĞDU  
Başkan

S.NO	MAKİNA-TEÇHİZAT TANIMI	ADET	MARKASI	MODELİ / TİPİ	SERİ NO	İMALAT YILI	AÇIKLAMALAR	MİZAN KAYIT KODU	31.03.2024 TARİHLİ PİYASA DEĞERİ (TL)	MÜLKİYET GRUBU
1	HAMMADDE KIRICI	1				2000	40 ton/saat Kapasiteli	2-010-003 - 1-0103-001 ve Muhtelif Kayıtlar	5.600.000	A
2	KİL KIRICI	1	MAKSAN			2021	120 ton/saat Kapasiteli	-	1.430.000	D
3	HAMMADDE HAZIRLAMA BÖLÜMÜ	KOMPLE				2005		Muhtelif Kayıtlar	4.010.000	A
3,1	Bunker	10				2005				
3,2	Silo	2				2005	15 m <sup>3</sup>			
3,3	Konveyör Bant Sistemi	Komple				2005				
4	ÇAMUR HAZIRLAMA BÖLÜMÜ	KOMPLE				2005		2-010-038 ve Muhtelif Kayıtlar	56.300.000	A
4,1	Değirmen	1	SACMI	MTC088	10018657	2005	88 m <sup>3</sup>			
4,2	Değirmen	1	SACMI	MTC088	10018658	2005	88 m <sup>3</sup>			
4,3	Çamur Eleği	15	SACMI	SPB121	0211P6077-93	2005				
4,4	Çamur Eleği	2	CUCCOLINI			2005				
4,5	Çamur Havuzu	2					150 m <sup>3</sup>			
4,6	Çamur Havuzu	6					50 m <sup>3</sup>			
4,7	Çamur Transfer Pompası	2								
4,8	Hammadde Silosu	2					35 ton Kapasiteli			
5	SIR HAZIRLAMA BÖLÜMÜ	KOMPLE				2005		2-010-073 - 2-010-077 ve Muhtelif Kayıtlar	95.260.000	A
5,1	Spray Dryer	1	SACMI	ATM 90		2005				
5,2	Spray Dryer	1	SACMI	ATM 36		2005				
5,3	Silo	50				2005	36 Ton Kapasiteli			
5,4	Sır Değirmeni	5				2005	5 m <sup>3</sup> Kapasiteli			

S.NO	MAKİNA-TEÇHİZAT TANIMI	ADET	MARKASI	MODELİ / TİPİ	SERİ NO	İMALAT YILI	AÇIKLAMALAR	MİZAN KAYIT KODU	31.03.2024 TARİHLİ PİYASA DEĞERİ (TL)	MÜLKİYET GRUBU
5,5	Sır Değirmeni	6				2005	2 m³ Kapasiteli			
5,6	Sır Değirmeni	3				2005	1 m³ Kapasiteli			
5,7	Sır Değirmeni	1				2005	0,5 m³ Kapasiteli			
5,8	Sır Tankı	10				2005	5 m³ Kapasiteli			
5,9	Sır Tankı	12				2005	2,5 m³ Kapasiteli			
5,10	Pistonlu Pompa	5	SACMİ	PPB313		2005				
5,11	Teknolojik Kule	Komple				2006	4 Set Elevatör Sistemi Komple Konveyör Sistemi Komple Silo Sistemi 2 Set Flake Makinesi Karıştırıcı Pudra Hattı 96 Adet Tartım Bantı Ve Diğer Tüm Ekipmanları ile Komple			
5,12	Konveyör Bant Sistemi	Komple				2005				
<b>6</b>	<b>PRES BÖLÜMÜ</b>	<b>KOMPLE</b>				<b>2005 2017</b>		<b>2-010-087 - 2-011-130 ve Muhtelif Kayıtlar</b>	<b>114.990.000</b>	<b>A</b>
6,1	Seramik Presi	1	SACMİ	PH 4600F	10016649	2005	13273 cm² Silindir Yüzeyi 180,00 mm Kiriş Stroğu			
6,2	Seramik Presi	1	SACMİ	PH 4600F	1016651	2005	13273 cm² Silindir Yüzeyi 180,00 mm Kiriş Stroğu			
6,3	Seramik Presi	1	SACMİ	PH 4600F	1016652	2005	13273 cm² Silindir Yüzeyi 180,00 mm Kiriş Stroğu			
6,4	Seramik Presi	1	SACMİ	PH 4600F	1016653	2005	13273 cm² Silindir Yüzeyi 180,00 mm Kiriş Stroğu			
6,5	Seramik Presi	1	SACMİ	PH 5211	10308817	2017	13273 cm² Silindir Yüzeyi 180,00 mm Kiriş Stroğu			
6,6	Dikey Kurutucu	4	SACMİ	EVA 993A	10018708 - 10018709 10018710 - 10018711	2005	1160 kW 250 °C			
6,7	Dikey Kurutucu	1	SACMİ	EVA 993A	10327252	2017				
6,8	Konveyör Bant Sistemi	Komple				2011				
<b>7</b>	<b>FIRIN BÖLÜMÜ</b>	<b>KOMPLE</b>				<b>2005</b>		<b>2-010-186 ve Muhtelif Kayıtlar</b>	<b>34.370.000</b>	<b>A</b>
7,1	Tek Katlı Fırın	1	SACMİ FORNİ	FMS 260/119,7	109594	2005	Uzunluk: 119,7 m Net Isı Değeri: 8.250 kcal/Nm³ Maksimum Isı Gücü: 5.600 kW Çalışma Isısı : 1.200°C ve Maksimum Isı: 1.250 °C Tahmini Maksimum Üretim: 4.500 kg/s			



S.NO	MAKİNA-TEÇHİZAT TANIMI	ADET	MARKASI	MODELİ / TİPİ	SERİ NO	İMALAT YILI	AÇIKLAMALAR	MİZAN KAYIT KODU	31.03.2024 TARİHLİ PİYASA DEĞERİ (TL)	MÜLKİYET GRUBU
7,2	Tek Katlı Fırın	1	SACMI FORNİ	FMS 260/119,7	109595	2005	Uzunluk: 119,7 m Net Isı Değeri: 8.250 kcal/Nm <sup>3</sup> Maksimum Isı Gücü: 5.600 kW Çalışma Isısı : 1.200°C ve Maksimum Isı: 1.250 °C Tahmini Maksimum Üretim: 4.500 kg/s			
<b>8</b>	<b>TAŞIMA STOKLAMA BÖLÜMÜ</b>	<b>KOMPLE</b>				<b>2005</b>		<b>2-010-216 - 2-010-219 2-010-199 ve Muhtelif Kayıtlar</b>	<b>27.980.000</b>	<b>A</b>
8,1	Yükleme Ünitesi	7	TECHNO FERRARI	PREPARATORE DI FILE		2005				
8,2	Boşaltma Ünitesi	9	TECHNO FERRARI			2005				
8,3	Otomatik Taşıma Arabası (TGV)	4	TECHNO FERRARI	TGV-MC2	I20051501 - I20051502 I20051503 - I20051504	2005				
8,4	Vagon	65				2005				
8,5	Platform	90				2005				
<b>9</b>	<b>SIRLAMA BÖLÜMÜ</b>	<b>KOMPLE</b>				<b>2005</b>		<b>2-0207-009 - 2-0203-032 2-010-167 - 2-010-171 ve Muhtelif Kayıtlar</b>	<b>37.300.000</b>	<b>A</b>
9,1	Sırlama Hattı-1	Komple Hat				2005	~ 90 mt Uzunluğunda Komple Hat Besleme Sulama, Kenar Taşlama, Çevirici, Taşlama, Fırçalama, Su Kaburu, Angop Velası, Angop Kesim ve Diğer Tüm Ekipmanları ile Komple			
9,2	Sırlama Hattı-2	Komple Hat				2005	~ 90 mt Uzunluğunda Komple Hat Besleme Sulama, Kenar Taşlama, Çevirici, Taşlama, Fırçalama, Su Kaburu, Angop Velası, Angop Kesim ve Diğer Tüm Ekipmanları ile Komple			
9,3	Sırlama Hattı-3	Komple Hat				2005	~ 90 mt Uzunluğunda Komple Hat Besleme Sulama, Kenar Taşlama, Çevirici, Taşlama, Fırçalama, Su Kaburu, Angop Velası, Angop Kesim ve Diğer Tüm Ekipmanları ile Komple			
9,4	Sırlama Hattı-4	Komple Hat				2005	~ 90 mt Uzunluğunda Komple Hat Besleme Sulama, Kenar Taşlama, Çevirici, Taşlama, Fırçalama, Su Kaburu, Angop Velası, Angop Kesim ve Diğer Tüm Ekipmanları ile Komple			
9,5	Sırlama Hattı-5	Komple Hat				2005	~ 90 mt Uzunluğunda Komple Hat Besleme Sulama, Kenar Taşlama, Çevirici, Taşlama, Fırçalama, Su Kaburu, Angop Velası, Angop Kesim ve Diğer Tüm Ekipmanları ile Komple			
9,6	Dijital Baskı Ünitesi	1	EFI	CP20T104I2	8769	2012				
9,7	Dijital Baskı Ünitesi	1	EFI	CT3 689-5L	9308	2014				
9,8	Dijital Baskı Ünitesi	1	EFI	CT3 689-5R	9147	2014				

S.NO	MAKİNA-TEÇHİZAT TANIMI	ADET	MARKASI	MODELİ / TİPİ	SERİ NO	İMALAT YILI	AÇIKLAMALAR	MİZAN KAYIT KODU	31.03.2024 TARİHLİ PİYASA DEĞERİ (TL)	MÜLKİYET GRUBU
9,9	Dijital Baskı Ünitesi	1	SYSTEM	CREADIGIT XLE		2018				
9,10	Dijital Baskı Ünitesi	1	KERAJET	S7 1400	177129	2017				
<b>10</b>	<b>EBATLAMA BÖLÜMÜ</b>	<b>KOMPLE</b>						<b>2-080-05 - 2-014-657 253-1-363 - 2-0209-001 2-0209-002 ve Muhtelif Kayıtlar</b>	<b>13.760.000</b>	<b>A</b>
10,1	Sulu Ebatlama Hattı-1 (Kareleme)	1	KEDA			2018 2019				
10,2	Sulu Ebatlama Hattı-2 (Kareleme)	1	KEDA			2018 2019				
10,3	Sulu Ebatlama Hattı-3 (Kareleme)	1	KEDA			2018 2019	Hattın Sonunda 12 Kafalı Keda Marka Parlatma Makinesi Bulunmaktadır.			
10,4	Sulu Ebatlama Hattı-4 (Kareleme)	1	KEDA			2018 2019	Hattın Sonunda 12 Kafalı BMR Marka Parlatma Makinesi Bulunmaktadır.			
<b>11</b>	<b>KALİTE - PAKETLEME BÖLÜMÜ</b>	<b>KOMPLE</b>						<b>2-014-655 ve Muhtelif Kayıtlar</b>	<b>34.970.000</b>	<b>A</b>
11,1	Paketleme Hattı-1	1	NUOVAFİMA		0200578	2002	Kalite Ayırım, Stocker, Kutulama, Çemberleme ve Etiketleme ile Paletizer Üniteleri ile Birlikte Komple Hat			
11,2	Paketleme Hattı-2	1	NUOVAFİMA	BANCO DI SCELTA	0500899	2005	Kalite Ayırım, Stocker, Kutulama, Çemberleme ve Etiketleme ile Paletizer Üniteleri ile Birlikte Komple Hat			
11,3	Paketleme Hattı-2	1	NUOVAFİMA	BANCO DI SCELTA		2005	Kalite Ayırım, Stocker, Kutulama, Çemberleme ve Etiketleme ile Paletizer Üniteleri ile Birlikte Komple Hat			
11,4	Paketleme Hattı-4	1	NUOVAFİMA		0700008	2007	Kalite Ayırım, Stocker, Kutulama, Çemberleme ve Etiketleme ile Paletizer Üniteleri ile Birlikte Komple Hat			
11,5	Paketleme Hattı-5	1	NUOVAFİMA		081324	2009	Kalite Ayırım, Stocker, Kutulama, Çemberleme ve Etiketleme ile Paletizer Üniteleri ile Birlikte Komple Hat			
<b>12</b>	<b>POLİSAJ BÖLÜMÜ</b>	<b>KOMPLE</b>				<b>2002 2006</b>		<b>2-015-6100 ve Muhtelif Kayıtlar</b>	<b>71.770.000</b>	<b>A</b>
12,1	Polisaj Hattı-1 (2018 yılından Beri Gayrifaaldir)	1	ANCORA				*6 Kafalı Ancora Yüzey Freeze *Ancora 40 Kafalı Parlatma *32+4 Kareleme/Ebatlama *12 Kafalı Nano Ve Diğer Tüm Ekipmanları ile Komple			
12,2	Polisaj Hattı-2	1	ANCORA				*Keda Marka 6 Kafalı Yüzey Freeze *10 Kafalı Nano			
<b>13</b>	<b>DEKOR BÖLÜMÜ</b>	<b>KOMPLE</b>						<b>2-0203-037 - 2-0203-040 ve Muhtelif Kayıtlar</b>	<b>38.930.000</b>	<b>A</b>
13,1	Tek Katlı Fırın	1	SACMİ	FMS165/65,1	M000659	2010	Uzunluk: 65,1 m Net Isı Değeri: 8.250 kcal/Nm <sup>3</sup> Maksimum Isı Gücü: 3.080 kW Çalışma Isısı : 1.200°C ve Maksimum Isı: 1.250 °C Tahmini Maksimum Üretim: 4.600 kg/s			
13,2	Su Jeti	2	MAVİJET	MJT-4000	PK1803032 *PK1803033	2018	4000 bar			





S.NO	MAKİNA-TEÇHİZAT TANIMI	ADET	MARKASI	MODELİ / TİPİ	SERİ NO	İMALAT YILI	AÇIKLAMALAR	MİZAN KAYIT KODU	31.03.2024 TARİHLİ PİYASA DEĞERİ (TL)	MÜLKİYET GRUBU
16,1	Yükleyici	1	KOMATSU	WA320-5	61165	2006	43.138 Çalışma Saati	631-150-02	1.820.000	A
16,2	Yükleyici	1	KOMATSU	WA250-6	76393	2011	29.445 Çalışma Saati	8-0300-001	1.910.000	A
16,3	Elektrikli Transpalet	Muhtelif	LINDE	T16		2021		2-0301-005	720.000	A
16,4	Akülü Transpalet	Muhtelif				2018		2-0605-012 - 2-0605-013	360.000	A
16,5	Dizel Forklift	4	HYSTER	H30FT	L177B33054J - L177B33059J L177B33125J - L177B33128J	2011			2.520.000	D
16,6	Elektrikli Forklift	3	HYSTER	J3.OXN	A276B14201V A276B14114V A276B14119V	2021		2-0301-007 - 2-0301-008 2-0301-009 - 2-0301-010	2.220.000	B
16,7	Dizel Forklift	3	HYSTER	H30FT	A380B07535V A380B07533V A380B07522V	2021		2-0301-011 - 2-0301-013	3.600.000	B
16,8	Elektrikli Forklift	1	HYSTER	J5.SXN6	A970B03665V	2021		2-0301-007 - 2-0301-008 2-0301-009 - 2-0301-010	1.440.000	B
17	<b>LABORATUAR EKİPMANLARI</b> (Tesis Bünyesinde Tüm Küçük ve Büyük Laboratuar Cihazları ile Üzerine Komple)	<b>KOMPLE</b>						<b>2-0205-009 - 2-0205-010</b> <b>ve Muhtelif Kayıtlar</b>	<b>7.690.000</b>	<b>A</b>
18	<b>YARDIMCI ÜNİTELER</b>	<b>KOMPLE</b>								
18,1	Toz Emme Ünitesi	Komple				2016	7 Hat ve Toplam ~300.000 m3/h Kapasiteli	2-0201-012	7.880.000	A
18,2	Jeneratör	1	F.G. WILSON	P850E	B0047C/002	1996		2-009-004 ve Muhtelif Kayıtlar	540.000	A
18,3	Jeneratör	2	GENPOWER	GVP 630	06020549 06030092	2005	630 kVA	2-009-004 ve Muhtelif Kayıtlar	880.000	A
18,4	Jeneratör	2	GENPOWER	GVP 630	06030299 06030300	2006	630 kVA	2-009-004 ve Muhtelif Kayıtlar	880.000	A
18,5	Aritma Sistemi	Komple	BİOKON			2006	4 Bölgede Bulunmaktadır A-60 m³/h Kimyasal Arıtma B-200 m³/h Kimyasal Arıtma C-200 m³/h Kimyasal Arıtma D-200 m³/h	2-009-001 - 2-009-012 2-009-013 ve Muhtelif Kayıtlar	8.270.000	A
18,6	Yangın Tesisatı	Komple				2022	75 Ton Paslanmaz Çelik Su Tankı 1 Adet Elektrikli Yangın Pompası 1 Adet 37 kW Dizel Yangın Pompası 1 Adet Joker Pompa Komple Sprink Sistemi Komple Borulama Sistemi		7.700.000	D
18,7	Atık Isı Geri Kazanım Sistemi	Komple						2-0202-006 ve Muhtelif Kayıtlar	6.900.000	A
18,8	Tır Kantarı	1							240.000	D

S.NO	MAKİNA-TEÇHİZAT TANIMI	ADET	MARKASI	MODELİ / TİPİ	SERİ NO	İMALAT YILI	AÇIKLAMALAR	MİZAN KAYIT KODU	31.03.2024 TARİHLİ PİYASA DEĞERİ (TL)	MÜLKİYET GRUBU
19	ESKİ TESİS	KOMPLE						Muhtelif Kayıtlar	94.060.000	A
19,1	Beşiger	1								
19,2	Değirmen	5	REMAS				35 m <sup>3</sup>			
19,3	Çamur Havuzu	14					50 m <sup>3</sup>			
19,4	Pistonlu Pompa	3								
19,5	Spray Dryer	1	SİTİ	AS 3000						
19,6	Sır Değirmeni	2					5 m <sup>3</sup>			
19,7	Sır Değirmeni	1					2 m <sup>3</sup>			
19,8	Sır Tankı	2					15 m <sup>3</sup>			
19,9	Sır Tankı	4					4 m <sup>3</sup>			
19,10	Silo	4					35 m <sup>3</sup>			
19,11	Silo	12					60 m <sup>3</sup>			
19,12	Konveyör Bant Sistemi	Komple								
19,13	Pres	1	SACMİ	PH 4600E	10008585	2004				
19,14	Pres	1	SİTİ	2505 Magnum ES	95-OP.010-00-1	1995				
19,15	Pres	1	SİTİ	4005 Magnum ES	96-OP.80R-00-1	1996				
19,16	Tek Katlı Fırın	1	SİTİ	F1N	92-OP.621-00-1	1992				
19,17	Tek Katlı Fırın	1	SİTİ	F1NH	95-OP.04Q-00-1	1995				
19,18	Dikey Kurutucu	1	SACMİ	EVA793		2004				
19,19	Yatay Kurutucu	1	SİTİ		95-OP.03Q-01-1	1995				
19,20	Yükleme Ünitesi	2	TECNOFERRARİ			2004				
19,21	Boşaltma Ünitesi	2	TECNOFERRARİ			2004				
19,22	Yükleme Ünitesi	2	SİTİ			1996				

S.NO	MAKİNA-TEÇHİZAT TANIMI	ADET	MARKASI	MODELİ / TİPİ	SERİ NO	İMALAT YILI	AÇIKLAMALAR	MİZAN KAYIT KODU	31.03.2024 TARİHLİ PİYASA DEĞERİ (TL)	MÜLKİYET GRUBU
19,23	Boğaltma Ünitesi	2	SİTİ			1996				
19,24	Sırlama Bantları	2								
19,25	Bantlar Üzerinde Yer Alan Ekipmanlar	2								
19,26	Kareleme Ünitesi	1	BMR			2004				
19,27	Paketleme Ünitesi	1	NUOVAFİMA	BANCO DI SCELTA	0500899	2005				
19,28	Polisaj Hattı-3	1	ANCORA			2008				
20	<b>ATÖLYE VE HER TÜRLÜ EL ALETLERİ</b> (Tesis Bünyesinde Tüm Küçük ve Büyük Atölye Ekipmanları Üzerine Komple)	<b>KOMPLE</b>						2-0800-029 ve Muhtelif Kayıtlar	2.400.000	A
21	<b>ÇATI GÜNEŞ ENERJİSİ SİSTEMİ</b>	<b>KOMPLE</b>				2023	2952 kWp / 2500 kWe 7380 Adet 400 Wp gücünde Güneş Paneli 25 Adet 100 kW gücünde Evirici (İnverter) Panoları, Kablolaması ve Diğer Tüm Ekipmanı ile Komple	2-0403-001	50.220.000	A
<b>TOPLAM</b>									<b>749.630.000</b>	



# SERANİT GRANİT SERAMİK SANAYİ VE TİCARET ANONİM ŞİRKETİ

ESKİŞEHİR İLİ, İNÖNÜ İLÇESİ, İSMETPAŞA  
MAHALLESİ, BURSA KÜTAHYA KARAYOLU,  
SERANİT GRANİT SOKAK, NO:1 POSTA ADRESİ  
ÜZERİNDEKİ

YER VE DUVAR KAROSU ÜRETİM TESİSİNDE YER ALAN  
MAKİNE, TEÇHİZAT VE EKİPMANLAR

MAKİNE DEĞERLEME RAPORU





<b>YÖNETİCİ ÖZETİ</b>	
<b>Sözleşme Tarihi</b>	02.05.2024
<b>Değerleme Tarihi</b>	03.05.2024
<b>Rapor Tarihi</b>	10.05.2024
<b>Rapor No</b>	SRS-2405023
<b>Değerlemeyi Talep Eden Firma</b>	Seranit Granit Seramik Sanayi ve Ticaret Anonim Şirketi
<b>Değerleme Amacı, Konusu</b>	Eskişehir İli, İnönü İlçesi, İsmetpaşa Mahallesi, Bursa Kütahya Karayolu, Seranit Granit Sokak, No: 1 posta adresi üzerindeki Yer ve Duvar Karosu Üretim Tesisinde yer alan Makine, Teçhizat ve Ekipmanların 31.03.2024 tarihli ekspertiz değerinin tespiti.
<b>Değerleme Raporunu Olumsuz Yönde Etkileyen Faktörler</b>	Değerleme çalışmasını olumsuz yönde etkileyen herhangi bir unsura rastlanmamıştır.
<b>Müşteri Tarafından Getirilen Kısıtlamalar</b>	Müşteri tarafından getirilen bir kısıtlama bulunmamaktadır.
<b>Kullanılan Değerleme Yöntemi</b>	Raporda; "Maliyet Yaklaşımı" yöntemi kullanılarak değer takdiri yapılmıştır.
<b>Değerlemeyi Yapan Değerleme Uzmanı</b>	Fatma Asude HARMAN Makine Mühendisi Değerleme Uzmanı (Lisans No: 402311)
<b>Değerlemeyi Kontrol Eden Sorumlu Değerleme Uzmanı</b>	Berrin KURTULUŞ SEVER Sorumlu Değerleme Uzmanı (Lisans No: 401732)
<b>Rapor Türü / Kapsamı</b>	Bu değerlendirme raporu; Sermaye Piyasası Kurulu'nun "Sermaye Piyasasında Faaliyette Bulunacak Gayrimenkul Değerleme Kuruluşları Hakkında Tebliğ" in (III-62.3) 1. Maddesinin 2. Fıkrası kapsamında hazırlanmıştır.



**Seranit Granit Seramik Sanayi ve Ticaret Anonim Şirketi**

Sultantepe Mahallesi, Hüseyin Baykara Sokak, No: 1/3, Üsküdar / İSTANBUL

Sayın Yetkili,

Eskişehir İli, İnönü İlçesi, İsmetpaşa Mahallesi, Bursa Kütahya Karayolu, Seranit Granit Sokak, No: 1 adresi üzerindeki Yer ve Duvar Karosu Üretim Tesisinde yer alan Makine, Teçhizat ve Ekipmanlar yerine gidilerek görülmüş ve gerekli tespitler yapılarak raporumuz içeriğinde yer verilmiştir.

Değerleme konusu tesiste yer alan makinelerin mülkiyet haklarına ilişkin olarak firma yetkililerinden tarafımıza "Seranit-31.03.2024 Sabit Kıymet Listesi" başlıklı sabit kıymet listesi ibraz edilmiştir. İbraz edilmiş olan liste üzerinde yapılan incelemelerde muhasebe kayıtları ile eşleştirilmiş olan makine teçhizatlar Mülkiyet Hakkı Grubu Kategorisi **A Grubunda (MUHASEBE KAYITLARINDA EŞLEŞTİRMELERİ YAPILMIŞ VE/VEYA FATURASI İBRAZ EDİLMİŞ MAKİNA VE TEÇHİZAT (FATURALI+KAYITLI VE/VEYA FATURASIZ-KAYITLI VE/VEYA FATURALI-KAYITSIZ)** değerlemeye dahil edilmiştir. Liste üzerinde yapılan incelemelerde değerlendirme tablosu 15,6 ve 15,8 sıra noda yer alan Forkliftlerin 260 kaydı altında kayıtlı olduğu ve leasing yoluyla temin edildiği görülmüş olup söz konusu makine ve teçhizat Mülkiyet Hakkı Grubu Kategorisi **B Grubunda LEASİNGLİ (LEASİNG KAPSAMINDA EDİNİLMİŞ VE ÖDEMELERİ HENÜZ TAMAMLANMAMIŞ VE FİRMA AKTİFLERİNE DEVİRLERİ YAPILMAMIŞ MAKİNA VE TEÇHİZAT)** değerlemeye dahil edilmiştir.

**Not-1:** Tarafımıza herhangi bir fatura ve/veya yatırım teşvik belgesi ibraz edilmemiş olması nedeniyle değerlendirme konusu makine ve teçhizatlardan teşvik bünyesinde temin edilmiş herhangi bir makine ve teçhizat bulunup bulunmadığı bilinememektedir.

Yukarıda açıklanmış olan hususlar ve diğer faktörler tarafımıza ibraz edilmiş olan belgeler ile bir arada mütaala edilmiş ve değerlendirme konusu makina ve teçhizatın mülkiyet hakkı durumu aşağıdaki şekilde klasifike edilmiş ve değerlendirme tablosunda ayrı bir sütunda mülkiyet hakkı durumu numaratajı yapılmıştır. Aşağıda mülkiyet hakkına ilişkin değerlemede kullanılan detaylar açıklanmıştır.

MÜLKİYET HAKKI DURUMU KATEGORİSİ	NUMARATAJIN AÇIKLAMASI
<b>A</b>	MUHASEBE KAYITLARINDA EŞLEŞTİRMELERİ YAPILMIŞ VE/VEYA FATURASI İBRAZ EDİLMİŞ MAKİNA VE TEÇHİZAT (FATURALI+KAYITLI VE/VEYA FATURASIZ-KAYITLI VE/VEYA FATURALI-KAYITSIZ)
<b>B</b>	LEASİNGLİ (LEASİNG KAPSAMINDA EDİNİLMİŞ VE ÖDEMELERİ HENÜZ TAMAMLANMAMIŞ VE FİRMA AKTİFLERİNE DEVİRLERİ YAPILMAMIŞ MAKİNA VE TEÇHİZAT)
<b>C</b>	TARAFIMIZA İBRAZ EDİLEN FATURALARDA VE/VEYA MUHASEBE KAYITLARINDA EŞLEŞTİRİLEBİLEN ANCAK YATIRIM TEŞVİK YOLUYLA TEMİN EDİLMİŞ OLUP, MEVZUATTAKİ 5 YILLIK SÜRESİ HENÜZ DOLMAMIŞ OLAN MAKİNA VE TEÇHİZAT (TEŞVİKLİ MAKİNE TEÇHİZAT)
<b>D</b>	MUHASEBE KAYITLARINDA EŞLEŞTİRMELERİ YAPILAMAMIŞ VE FATURASI İBRAZ EDİLMEMİŞ MAKİNA VE TEÇHİZAT (FATURASIZ+KAYITSIZ)
<b>GENEL TOPLAM</b>	





**Not-2:** Makina ve teçhizatın mülkiyet hakları durumlarına ilişkin olarak yapılmış olan bu klasifikasyonlar neticesinde herhangi bir tasarrufa konu edilip edilmemelerine ve/veya hangilerinin bir tasarrufa konu edileceğine, hangilerinin edilmeyeceğine ilişkin takdir talep sahibi rapor kullanıcısının inisiyatifine bırakılmıştır.

Değerleme raporu Eskişehir İli, İnönü İlçesi, İsmetpaşa Mahallesi, Bursa Kütahya Karayolu, Seranit Granit Sokak, No: 1 adresi üzerindeki Yer ve Duvar Karosu Üretim Tesisinde yer alan Makine, Teçhizat ve Ekipmanların Piyasa Değerinin Türk Lirası cinsinden belirlenmesi amacıyla hazırlanmıştır. Bu değerlendirme raporu; Makine Mühendisi Fatma Asude HARMAN (SPK Lisans No: 411106) tarafından hazırlanmış olup Sorumlu Değerleme Uzmanlarımızdan Berrin KURTULUŞ SEVER (SPK Lisans No: 401732) tarafından büro çalışması şeklinde kontrol edilmiştir.

Değerleme (mahal tespitleri) 03.05.2024 tarihinde yapılmış olup, söz konusu makine, teçhizat ve ekipmanların müşteri talebi doğrultusunda 31.03.2024 tarihli değeri aşağıdaki şekilde tahmin ve takdir edilmiştir:

MÜLKİYET HAKKI DURUMU KATEGORİSİ	NUMARATAJIN AÇIKLAMASI	PİYASA DEĞERİ (TL)
A	MUHASEBE KAYITLARINDA EŞLEŞTİRMELERİ YAPILMIŞ VE/VEYA FATURASI İBRAZ EDİLMİŞ MAKİNA VE TEÇHİZAT (FATURALI+KAYITLI VE/VEYA FATURASIZ-KAYITLI VE/VEYA FATURALI-KAYITSIZ )	792.930.000 ₺
B	LEASİNGLİ (LEASİNG KAPSAMINDA EDİNİLMİŞ VE ÖDEMELERİ HENÜZ TAMAMLANMAMIŞ VE FİRMA AKTİFLERİNE DEVİRLERİ YAPILMAMIŞ MAKİNA VE TEÇHİZAT)	11.070.000 ₺
C	TARAFİMİZA İBRAZ EDİLEN FATURALARDA VE/VEYA MUHASEBE KAYITLARINDA EŞLEŞTİRİLEBİLEN ANCAK YATIRIM TEŞVİK YOLUYLA TEMİN EDİLMİŞ OLUP, MEVZUATTAKİ 5 YILLIK SÜRESİ HENÜZ DOLMAMIŞ OLAN MAKİNA VE TEÇHİZAT (TEŞVİKLİ MAKİNE TEÇHİZAT)	0 ₺
D	MUHASEBE KAYITLARINDA EŞLEŞTİRMELERİ YAPILAMAMIŞ VE FATURASI İBRAZ EDİLMEMİŞ MAKİNA VE TEÇHİZAT (FATURASIZ+KAYITSIZ)	0 ₺
GENEL TOPLAM		804.000.000 ₺

**Not-1:** Takdir olunan değerler, raporun muhtelif bölümlerinde detaylı açıklanmış olan satış şartlarının gerçekleşmesi halinde durum/lar içindir. Makinaların öngörülen satış süresi, satış şartları, lokasyonları ve fiziki-mekanik çalışabilme v.b. faktörlerde herhangi bir değişiklik olması halinde, takdir olunmuş olan değerlerden daha düşük bedeller ile alıcı bulabileceği düşünülmektedir.

**Not-2:** Belirlenen ekspertiz değerine KDV dahil değildir. Yapılacak işlem türüne göre KDV tutarının eklenmesi gerekir.

**Not-3:** 31.03.2024 Tarihi İtibariyle T.C.M.B. gösterge nitelikli döviz satış kuru 1.USD=32.3436 ve 1.EURO = 34.8650 olarak kabul edilmiştir.

Raporumuzu bilgi ve incelemelerinize sunarız.

Saygılarımızla

**Reel Gayrimenkul Değerleme A.Ş.**



## UYGUNLUK BEYANI

Hazırlanan değerleme raporu için aşağıdaki hususları beyan ederiz;

- ❖ Aşağıdaki raporda sunulan bulguların değerlendirme uzmanının bildiği kadarıyla doğru olduğunu,
- ❖ Analiz ve sonuçların sadece belirtilen varsayımlar ve koşullarla sınırlı olduğunu,
- ❖ Değerleme uzmanının değerlendirme konusunu oluşturan varlıklarla herhangi bir ilgisi olmadığını,
- ❖ Değerleme uzmanının ücretinin raporun herhangi bir bölümüne bağlı olmadığını,
- ❖ Değerleme çalışmasının ahlaki kural ve performans standartlarına göre gerçekleştiğini,
- ❖ Değerleme uzmanının mesleki eğitim şartlarına haiz olduğunu,
- ❖ Değerleme çalışmasının gerçekleştirildiği müşteriyle aramızda herhangi bir çıkar çatışması olmadığını,
- ❖ Değerleme uzmanının değerlemesi yapılan varlıkların niteliği ve türü konusunda daha önceden deneyimi olduğunu,
- ❖ Değerleme uzmanının varlıkları kişisel olarak denetlediğini,
- ❖ Raporda belirtilenlerin haricinde hiç kimsenin bu raporun hazırlanmasında mesleki bir yardımda bulunmadığını,
- ❖ Değerleme raporunun teminat amaçlı işlemlerde kullanılmak üzere hazırlanmamış olup Uluslararası Değerleme Standartları (IVS) kapsamında düzenlendiğini,
- ❖ Yerinde yapılan görsel incelemelerde varlıkların çevreye olumsuz bir etkisi olmadığı gözlemlenmiştir. Bu nedenle çevresel olumsuz bir etki olmadığı varsayılarak değerlendirme çalışması yapıldığını,
- ❖ Değerleme konusu varlıklarda herhangi bir takyidat ve/veya hukuki sorun olmadığı; bu tür bir sorun varsa dahi bu sorunların çözüleceğinin varsayıldığını,
- ❖ Değerleme raporunda kullanılan verilerin ve yöntemlerin güvenilir, adil, uygun ve makul olduğuna,
- ❖ Sermaye Piyasası Kurulunun 11.04.2019 tarih ve 21/500 sayılı kararı uyarınca "Gayrimenkul Dışındaki Varlıkların Sermaye Piyasası Mevzuatı Kapsamındaki Değerlemelerinde Uyulacak Esaslar"da belirtilen niteliklere sahip bulunduğu ve bağımsızlık ilkelerine uyulduğunu,
- ❖ Bu değerlendirme raporunun 31.08.2019 tarih 30874 sayılı Resmi Gazete'de yayımlanan Sermaye Piyasasında Faaliyette Bulunacak Gayrimenkul Değerleme Kuruluşları Hakkında Tebliğ'in 1. Maddesinin 2. Fıkrası kapsamında hazırlandığını,
- ❖ Bu değerlendirme çalışmasının Sermaye Piyasası Kurulu'nun (Kurul) III.62-1 sayılı "Sermaye Piyasasında Değerleme Standartları Hakkında Tebliğ"i gereği Uluslararası Değerleme Standartları (UDS) kapsamında yürütüldüğünü ve tüm yönleriyle ilgili standartlara uygun olduğunu beyan ederiz.

## İçindekiler

1.	RAPOR BİLGİLERİ .....	7
1.1	Rapor Tarihi ve Numarası.....	7
1.2	Rapor Türü .....	7
1.3	Raporu Hazırlayanlar ile Sorumlu Değerleme Uzmanı Adı Soyadı .....	7
1.4	Değerleme Tarihi .....	7
1.5	Dayanak Sözleşmesi ve Numarası .....	7
1.6	Değerleme Çalışmasını Olumsuz Yönde Etkileyen Faktörler .....	7
1.7	Değerleme Çalışmasının Kapsamı .....	8
1.8	Müşteri Taleplerinin Kapsamı ve Getirilen Sınırlamalar .....	8
1.9	Değerleme Konusu Makine Parkının Şirketimiz Tarafından Daha Önceki Tarihlerde Yapılan Son Üç Değerlemeye İlişkin Bilgiler .....	8
1.10	Şirket Bilgileri .....	8
1.11	Müşteri Bilgileri .....	8
2.	DEĞERLEMESİNE KONU VARLIKLARIN KONUMLU OLDUĞU TESİSE İLİŞKİN BİLGİLER VE VARLIKLARIN MÜLKİYET BİLGİLERİ .....	9
2.1	Tesisin Ulaşım Tarifi ve Krokisi .....	9
2.2	Tesis Tapu Bilgileri, Takyidatlar ve Taşınır Rehin Sicili İncelemesi .....	10
2.3	Kapasite Bilgileri .....	14
2.4	Makine ve Ekipmanların Mülkiyet Hakları .....	15
3.	EKONOMİK VERİLER VE SEKTÖR BİLGİLERİ .....	16
3.1	Ekonomik Veriler .....	16
3.2	Sektör Bilgileri.....	19
4.	DEĞERLEMEDE KULLANILAN YAKLAŞIMLARIN ANALİZİ .....	21
4.1	Değerleme Yaklaşımları .....	21
4.2	Değer Tanımları.....	22
4.2.1.	Adil Piyasa Değeri (Pazar Değeri) .....	22
4.2.2.	Makul Değer .....	24
4.2.3.	Yatırım Değeri/Bedeli.....	24
4.2.4.	Sinerji Değeri .....	24
4.2.5.	Tasfiye Değeri .....	24
4.3	Değerlemede Kullanılan Yaklaşımların Analizi ve Bu Yaklaşımların Seçilme Nedenleri.....	25
4.4	Varlıkların Değerine Etken Faktörler .....	38
4.5	Varlıkların Fiziksel ve Fonksiyonel Genel Özellikleri.....	38
4.6	Makinelerin Başka Sektörde kullanıp kullanılmayacağına, taşınabilirliğine, demode hızına, Çalışmasına ve Orjinalliğine İlişkin Analizler .....	38
5.	ANALİZ SONUÇLARININ DEĞERLENDİRİLMESİ VE SONUÇ .....	39
5.1	Sorumlu Değerleme Uzmanının Sonuç Cümlesi .....	39
5.2	Nihai Değer Takdiri .....	39
6.	EKLER .....	41
6.1	Değerleme Konusu Makine, Teçhizat ve Ekipman Listesi (Değerleme Tablosu= .....	Hata! Yer işareti tanımlanmamış.
6.2	Fotoğraflar.....	42
6.3	Kapasite Raporu .....	64
6.4	Amortisman Listesi .....	86
6.5.	Değerleme Uzmanlarının Lisans ve Tecrübe Belgeleri .....	129
	.....	130





## 1. RAPOR BİLGİLERİ

### 1.1 Rapor Tarihi ve Numarası

Bu değerlendirme raporu, Seranit Granit Seramik Sanayi ve Ticaret Anonim Şirketi için şirketimiz tarafından 10.05.2024 tarihinde, SRS-2405023 rapor numarası ile tanzim edilmiştir.

### 1.2 Rapor Türü

Bu rapor, Eskişehir İli, İnönü İlçesi, İsmetpaşa Mahallesi, Bursa Kütahya Karayolu, Seranit Granit Sokak, No: 1 adresi üzerindeki Yer ve Duvar Karosu Üretim Tesisinde Yer Alan Makine, Teçhizat ve Ekipmanların 31.03.2024 tarihli Piyasa Değerinin Türk Lirası cinsinden belirlenmesi amacıyla hazırlanan makine değerlendirme raporudur.

Bu değerlendirme raporu, Uluslararası Değerleme Standartları doğrultusunda tanzim edilmiş olup, 31.08.2019 tarih 30874 sayılı Resmi Gazete'de yayımlanan Sermaye Piyasasında Faaliyette Bulunacak Gayrimenkul Değerleme Kuruluşları Hakkında Tebliğ'in 1. Maddesinin 2. Fıkrası kapsamında hazırlanmıştır.

Şirketimizin yazılı onayı olmaksızın bu raporun tamamen veya kısmen yayımlanması, raporun veya raporda yer alan değerlendirme rakamlarının ya da değerlendirme faaliyetinde bulunan personelin adlarının veya mesleki niteliklerinin referans verilmesi yasaktır.

### 1.3 Raporu Hazırlayanlar ile Sorumlu Değerleme Uzmanı Adı Soyadı

Bu değerlendirme raporu, makine parkında yapılan inceleme sonucunda ilgili kişi - kurum - kuruluşlardan elde edilen bilgilerden faydalanılarak, Değerleme Uzmanı Fatma Asude HARMAN (SPK Lisans No: 411106) tarafından hazırlanmış olup Sorumlu Değerleme Uzmanlarımızdan Berrin KURTULUŞ SEVER (SPK Lisans No: 401732) tarafından hazırlanmıştır. Üçüncü taraflarca sağlanan bilgilerin güvenilirliği uzman tarafından farklı kaynaklardan teyit edilerek, sektörel araştırmalar yapılarak kontrol edilmiştir.

### 1.4 Değerleme Tarihi

Bu değerlendirme raporu için, şirketimizin değerlendirme uzmanları 03.05.2024 değerlendirme tarihinde çalışmalara başlamış ve 10.05.2024 tarihine kadar raporu hazırlamışlardır. Bu süreçte makine parkında gerekli saha incelemeleri ve ofis çalışması yapılmıştır.

### 1.5 Dayanak Sözleşmesi ve Numarası

Bu değerlendirme raporu, şirketimiz ile Seranit Granit Seramik Sanayi ve Ticaret Anonim Şirketi arasında tarafların hak ve yükümlülüklerini belirleyen 02.05.2024 Tarihli sözleşme hükümlerine bağlı kalınarak hazırlanmıştır.

### 1.6 Değerleme Çalışmasını Olumsuz Yönde Etkileyen Faktörler

Değerleme çalışmasını genel anlamda olumsuz yönde etkileyen bir faktör yoktur.



## 1.7 Değerleme Çalışmasının Kapsamı

Bu rapor, Eskişehir İli, İnönü İlçesi, İsmetpaşa Mahallesi, Bursa Kütahya Karayolu, Seranit Granit Sokak, No: 1 adresi üzerindeki Yer ve Duvar Karosu Üretim Tesisinde Yer Alan Makine, Teçhizat ve Teçhizat ve Ekipmanların 31.03.2024 tarihli piyasa değerinin, Türk Lirası cinsinden belirlenmesi amacıyla hazırlanan makine değerlendirme raporudur.

## 1.8 Müşteri Taleplerinin Kapsamı ve Getirilen Sınırlamalar

Müşteri (Seranit Granit Seramik Sanayi ve Ticaret Anonim Şirketi) tarafından; Eskişehir İli, İnönü İlçesi, İsmetpaşa Mahallesi, Bursa Kütahya Karayolu, Seranit Granit Sokak, No: 1 adresi üzerindeki Yer ve Duvar Karosu Üretim Tesisinde Yer Alan Makine, Teçhizat ve Ekipmanların değerlendirilmesi talep edilmiş olup herhangi bir sınırlama getirilmemiştir. Değerlendirme, makine ve teçhizatın mülkiyet hakkı durumu ile sınıflandırmalar/kategorizasyonlar yapılmak suretiyle tamamlanmıştır.

## 1.9 Değerleme Konusu Makine Parkının Şirketimiz Tarafından Daha Önceki Tarihlerde Yapılan Son Üç Değerlemeye İlişkin Bilgiler

Değerleme konusu makine parkı ile ilgili olarak firmamız tarafından ilgili Sermaye Piyasası mevzuatına göre daha önceki tarihlerde hazırlanmış değerlendirme raporu bulunmamaktadır.

## 1.10 Şirket Bilgileri

### **Reel Gayrimenkul Değerleme A.Ş.;**

Mecidiyeköy Mah., Büyükdere Caddesi, Raşit Rıza Sokak, Ahmet Esin İş Merkezi, No: 4, Kat: 2,  
Şişli / İSTANBUL

İstanbul Ticaret Odası - Sicil No 527073-474655

Reel Gayrimenkul Değerleme A.Ş. 30.06.2004 tarih, 6082 sayılı Ticaret Sicil Gazetesi'nde yayınlanan ana sözleşmesinde belirtildiği üzere 25.06.2004 tarihinde, ekspertiz ve değerlendirme işlemi yapmak üzere kurulmuştur.

Sermaye Piyasası Kurulu'nun (SPK); 11.08.2006 tarih ve 35/1008 sayılı yazısı ile Sermaye Piyasası Kurulu mevzuatı çerçevesinde değerlendirme hizmeti verecek şirketler listesine, 06.10.2022 tarih ve 58/1477 sayılı Kararı Uyarınca "Makine ve Ekipmanları Değerlemeye Yetkili Kuruluşlar" listesine alınmıştır.

## 1.11 Müşteri Bilgileri

### **Seranit Granit Seramik Sanayi ve Ticaret Anonim Şirketi**

Sultantepe Mahallesi, Hüseyin Baykara Sokak, No: 1/3, Üsküdar / İSTANBUL

İstanbul Ticaret Odası - Sicil No 278557-0

## 2. DEĞERLEMeye KOnU VARLIKLARIN KOnUMLU OLUĐU TESİSE İLİŐKİN BİLGİLER VE VARLIKLARIN MÜLKİYET BİLGİLERİ

### 2.1 Tesisin Ulaşım Tarifi ve Krokisi

Değerleme konusu makine, teçhizat ve ekipmanların konumlu olduğu tesis Eskişehir İli, İnönü İlçesi, İsmetpaşa Mahallesi, Bursa Kütahya Karayolu, Seranit Granit Sokak, No: 1 posta adresinde yer almaktadır. Tesis; İnönü ilçe merkezinden Oklubalı ilçe merkezine devam edilirken sağ kol üzerinde yer almaktadır.





## 2.2 Tesis Tapu Bilgileri, Takyidatlar ve Taşınır Rehin Sicili İncelemesi

Değerleme konusu makine, teçhizat ve ekipmanların konumlu olduğu tesisin tapu bilgilerine ilişkin olarak WEB Tapu Sisteminden edinilmiş olan Takbis Belgesi aşağıda sunulmuştur.

BU BELGE TOPLAM 6 SAYFADAN OLUŞMAKTADIR BİLGİ AMAÇLIDIR. Tarih: 26-1-2024 08:53

**webtapu**  
TAPU VE İHTİSAP

**Tapu Kaydı (Aktif Malikler için Detaylı - ŞBİ var)**

**TAPU KAYIT BİLGİSİ**

Zemin Tipi:	AnaTasınmaz	Ada/Parsel:	340/14
Tapınmaz Kimlik No:	86955212	AT Yüzölçüm(m2):	153930.33
İl/ilçe:	ESKİŞEHİR/İNÖNÜ	Bağımsız Bölüm Nitelik:	
Kurum Adı:	İnönü	Bağımsız Bölüm Brüt Yüzölçümü:	
Mahalle/Köy Adı:	İSMETPAŞA Mah.	Bağımsız Bölüm Net Yüzölçümü:	
Mevki:	-	Blok/Kat/Giriş/BBNo:	
Cilt/Sayfa No:	9/831	Arsa Pay/Payda:	
Kayıt Durum:	Aktif	Ana Taşınmaz Nitelik:	PREFABRİK FABRİKA BİNASI VE FABRİKA SAHASI

**TAŞINMAZA AİT ŞERH BEYAN İRTİFAK BİLGİLERİ**

Ş/B/İ	Açıklama	Malik/Lehtar	Tesis Kurum Tarih-Yevmiye	Terkin Sebebi-Tarih-Yevmiye
Beyan	2942 Sayılı Kamulaştırma Kanununun 7. maddesine göre belirtme. ( Şablon: 2942 Sayılı Kamulaştırma Kanununun 7. Maddesine Göre	(SN:3892) KARAYOLLARI	İnönü - 24-02-2016 13:26 - 358	

1 / 6

Belirtme)	GENEL MÜDÜRLÜĞÜ VKN:5230028459		
Beyan	Bu parselin fiili zeminde TEDAŞ lehine geçen daimi irtifak hakkı tesisinin 1927.81 m2 geldiği hesaplanmıştır. ( Şablon: Diğer)		İnönü - 31-10-2014 10:26 - 1107
İrtifak	İrtifak hakkı vardır. (Özel Koşullar : TEDAŞ GENEL MÜDÜRLÜĞÜ ADINA 1933,15M2 İRTİFAK HAKKI VARDIR. )( Şablon: Diğer İrtifak Hakkı)	(SN:5273) TÜRKİYE ELEKTRİK DAĞITIM ANONİM ŞİRKETİ VKN:8790013397	İnönü - 28-08-2014 11:40 - 828

**TEFERRUAT BİLGİLERİ**

Sistem No	Tip	Tanım	Adet	Değer	Tesis Kurum Tarih-Yevmiye
276327	TEFERRUAT ŞERHİ 8 ADET LİSTE	TEFERRUAT ŞERHİ 8 ADET LİSTE	1	Eski Türk Lirası	
276328	TEFERRUAT ŞERHİ 1 ADET LİSTE	TEFERRUAT ŞERHİ 1 ADET LİSTE	1	Eski Türk Lirası	
276329	TEFERRUAT ŞERHİ 6 ADET LİSTE	TEFERRUAT ŞERHİ 6 ADET LİSTE	1	Eski Türk Lirası	
276330	TEFERRUAT ŞERHİ 11 ADET LİSTE	TEFERRUAT ŞERHİ 11 ADET LİSTE	1	Eski Türk Lirası	
276331	TEFERRUAT ŞERHİ 4 ADET LİSTE	TEFERRUAT ŞERHİ 4 ADET LİSTE	1	Eski Türk Lirası	

**MÜLKİYET BİLGİLERİ**

(Hisse) Sistem No	Malik	El Birliği No	Hisse Pay/ Payda	Metrekare	Toplam Metrekare	Edinme Sebebi-Tarih-Yevmiye	Terkin Sebebi-Tarih-Yevmiye

2 / 6

283504109	(SN:7637054) SERANİT GRANİT SERAMİK SANAYİ VE TİCARET ANONİM ŞİRKETİ V	-	1/1	153930.33	153930.33	3402 S.Y.nın 22/A Md. Gereğince Yenilemenin Tescili 31-10-2014 1107	-
-----------	--	---	-----	-----------	-----------	---	---

**MÜLKİYETE AİT REHİN BİLGİLERİ**

3 / 6

İpotek							
Alacaklı	Müşterek Mi?	Borç	Faiz	Derece Sıra	Süre	Tesis Tarih - Yev	
(SN:38) YAPI VE KREDİ BANKASI A.Ş. VKN:9370020892	Evet	15000000.00 USD	%22	1/0	FBK	İnönü - 20-05-2011 00:00 - 522	
İpotekin Konulduğu Hisse Bilgisi							
Taahhüt	Hisse Pay/ Payda	Borçlu Malik	Malik Borç	Tescil Tarih - Yev	Terkin Sebebi Tarih Yev		
İnönü - İSMETPAŞA Mah. - (Aktif) - 340 Ada - 14 Parsel	1/1	(SN:7637054) SERANİT GRANİT SERAMİK SANAYİ VE TİCARET ANONİM ŞİRKETİ V	15000000.00 USD	İnönü - 20-05-2011 00:00 - 522			

4 / 6

İpotek						
Alacaklı	Müşterek Mi?	Borç	Faiz	Derece Sıra	Süre	Tesis Tarih - Yev
(SN:38) YAPI VE KREDİ BANKASI A.Ş. VKN:9370020892	Evet	15000000.00 USD	22	1/0	FBK	İnönü - 20-05-2011 00:00 - 522
İpotegın Konulduđu Hisse Bilgisi						
Taınmaz	Hisse Pay/ Payda	Borçlu Malik	Malik Borç	Tescil Tarih - Yev	Terkın Sebebi Tarih Yev	
İnönü - İSMETPAŞA Mah. - (Aktif) - 340 Ada - 14 Parsel	1/1	(SN:7637054) SERANİT GRANİT SERAMİK SANAYİ VE TİCARET ANONİM ŞİRKETİ V	15000000.00 USD	İnönü - 20-05-2011 00:00 - 522		

5 / 6

İpotek						
Alacaklı	Müşterek Mi?	Borç	Faiz	Derece Sıra	Süre	Tesis Tarih - Yev
(SN:893659) ALBARAKA TÜRK KATILIM BANKASI A.Ş. VKN:0470008702	Evet	20000000.00 TL	FAİZSİZ	2/0	F.B.K.	İnönü - 11-04-2017 17:03 - 611
İpotegın Konulduđu Hisse Bilgisi						
Taınmaz	Hisse Pay/ Payda	Borçlu Malik	Malik Borç	Tescil Tarih - Yev	Terkın Sebebi Tarih Yev	
İnönü - İSMETPAŞA Mah. - (Aktif) - 340 Ada - 14 Parsel	1/1	(SN:7637054) SERANİT GRANİT SERAMİK SANAYİ VE TİCARET ANONİM ŞİRKETİ V	20000000.00 TL	İnönü - 11-04-2017 17:03 - 611		

Bu belgeyi akıllı telefonunuzdan karekod tarama programları ile aşağıdaki barkodu taratarak;

veya Web Tapu anasayfasından (<https://webtapu.tkgm.gov.tr> adresinden) S6FToA3\_C1s kodunu Online İşlemler alanına yazarak doğrulayabilirsiniz.



6 / 6



Yukarıdaki takyidat bilgilerinden görülebileceği üzere; makina ve teçhizatın konumlu olduğu tesisin tapu kayıtları üzerinde **tarikh ve yevmiye numarası bulunmayan 5 adet teferruat şerhi kaydı** bulunmakta olup bu kayıtlar sadece ana başlık olarak belirtilmiştir. Kayıtların detayı takbis kaydında mevcut değildir. İlgili kayıtların detayına ulaşabilmek amacıyla ilgili Tapu Sicil Müdürlüğü'nde kütük ve arşiv dosyası üzerinde incelemesi yapılmak istenmiş ancak ilgili müdürlüğün çalışma prensipleri gereği herhangi bir inceleme yapılamamıştır. Bu nedenle ilgili teferruat kayıtların değerlendirme konumuz olan makina ve teçhizatların herhangi birini kapsayıp kapsamadığının tespiti mümkün olmamıştır. Ayrıca ilgili teferruat kaydı harinceki taşınmazın tapu kayıtları üzerindeki diğer takyidatlarında makine ve teçhizatı kapsayıp kapsamadığı bilinmemektedir.

Ayrıca tares sisteminde firma Mersis Numaraları 0761003730200024 (Seranit Granit Seramik Sanayi ve Ticaret Anonim Şirketi) ve 0761003730200010 (Seranit Granit Seramik Sanayi ve Ticaret Anonim Şirketi Eskişehir Şubesi) ile yapmış olduğumuz (aşağıda ekran görüntüleri sunulmuştur) şifahi incelemelere göre makineler üzerinde herhangi bir rehin bulunmamaktadır.

Firma Bilgileri		
<b>Unvan</b>	<b>Kuruluş Tarihi</b>	<b>Firma Durumu</b>
SERANIT GRANIT SERAMİK SANAYİ VE TİCARET ANONİM ŞİRKETİ	03-09-1991	Aktif
<b>Mersis No</b>	<b>Vergi Dairesi / No</b>	<b>Ticaret Sicil No / Dosya No</b>
0761003730200024	BÜYÜK MÜKELLEFLER VERGİ DAİRESİ BAŞKANLIĞI / 7610037302	278557-0
<b>Firma Türü</b>	<b>Ticaret Sicili Müdürlüğü</b>	<b>Şehir</b>
PAY SAHİBİ SAYISI BİRDEN FAZLA ANONİM ŞİRKET	İSTANBUL TİCARET SİCİLİ MÜDÜRLÜĞÜ	İSTANBUL
<b>Toplam Sermaye</b>	<b>Firma Adres Bilgisi</b>	<b>Elektronik Tebligat Adresi</b>
300000000.00 TL	SULTANTEPE MAHALLESİ HÜSEYİN BAYKARA SK. NO: 1/3 ÜSKÜDAR/İSTANBUL	25999-83279-62625

Tapın Rehin Sicil Sorgulama (TARİS)

Rehin Veren Kimlik No Tür: MERSİS Numarası

MERSİS No: 0761003730200024

Mersis Sorgula

\*Mersis Sorgula ile kişinin eski Mersis Numarası olup olmadığını sorgulayabilir, var ise bu numaradan da Tapın Rehin Sicil Sorgulama işlemi yapılabilir. Mersis Numarasının değişmiş olması ihtimaline karşın TC Kimlik Numarası ve/veya Vergi Numarası ile de ikinci bir sorgu yapılması önerilir.

Tapın Rehin Sicil Sorgula

Rehin Durumu :

Tescilli Detayları

Yarık Yılı	Özellik	Mutabakat	Getiri	Yasıl Numarası	Gözetim
Kayıt Bulunmadı					

Mersis Sorgula

Mersis No : 0761003730200024  
Firma : SERANIT GRANIT SERAMİK SANAYİ VE TİCARET ANONİM ŞİRKETİ  
Eski Mersis No : 0761003730200010

Tamamla

\*Rehin sicil detay sorgulamaları için en yakın noterliğe gidiniz.

Tapın Rehin Sicil Sorgulama (TARİS)

Rehin Veren Kimlik No Tür: MERSİS Numarası

MERSİS No: 0761003730200024

Mersis Sorgula

\*Mersis Sorgula ile kişinin eski Mersis Numarası olup olmadığını sorgulayabilir, var ise bu numaradan da Tapın Rehin Sicil Sorgulama işlemi yapılabilir. Mersis Numarasının değişmiş olması ihtimaline karşın TC Kimlik Numarası ve/veya Vergi Numarası ile de ikinci bir sorgu yapılması önerilir.

Tapın Rehin Sicil Sorgula

Rehin Durumu : YOK

Tescilli Detayları

Yarık Yılı	Özellik	Mutabakat	Getiri	Yasıl Numarası	Gözetim
Kayıt Bulunmadı					

Uyarı

Aradığınız kriterlere ait kayıt bulunamadı.

Tamamla

\*Rehin sicil detay sorgulamaları için en yakın noterliğe gidiniz.

Firma Bilgileri		
<b>Unvan</b> SERANİT GRANİT SERAMİK SANAYİ VE TİCARET ANONİM ŞİRKETİ/ESKİŞEHİR ŞUBESİ	<b>Kuruluş Tarihi</b> 21-04-2011	<b>Firma Durumu</b> Aktif
<b>Mersis No</b> 0761003730200010	<b>Vergi Dairesi / No</b> BÜYÜK MÜKELLEFLER VERGİ DAİRESİ BAŞKANLIĞI / 7610037302	<b>Ticaret Sicil No / Dosya No</b> 131-İNÖNÜ
<b>Firma Türü</b> MERKEZİ TÜRKİYE' DE BULUNAN ŞUBE	<b>Ticaret Sicil Müdürlüğü</b> ESKİŞEHİR TİCARET SİCİLİ MÜDÜRLÜĞÜ	<b>Şehir</b> ESKİŞEHİR
<b>Firma Adres Bilgisi</b> İSMETPAŞA MAHALLESİ SERANİT GRANİT SERAMİK SANAYİ TİCARET A.Ş. ( KÜME EVLER ) NO: 1/1 İNÖNÜ/ESKİŞEHİR		

İç Yönerge TTSG İlan Metni

**Taşınır Rehlin Sicil Sorgulama (TARSS)**

Rehin Veren Kimlik No Tür: **MERSİS Numarası**

MERSİS No: 0761003730200010 **Mersis Sorgula**

\*Mersis Sorgula ile kişilerin eski Mersis Numarası olup olmadığını sorgulayabilir, var ise bu numaradan da Taşınır Rehlin Sicil Sorgulama işlemi yapabilirsiniz.Mersis Numarasının değişmiş olması ihtimaline karşın TC Kimlik Numarası ve/veya Vergi Numarası ile de ikinci bir sorgu yapılması önerilir.

**Taşınır Rehlin Sicil Sorgula**

Rehin Durumu :

Tescil Detayları		
Varlık Türü	Özellik	Misaklılar
Kayıt Bulunamadı!		

**Mersis Sorgula**

Mersis No : 0761003730200010  
Firma :SERANİT GRANİT SERAMİK SANAYİ VE TİCARET ANONİM ŞİRKETİ/ESKİŞEHİR  
SÜBESİ  
Eski Mersis No :Kayıt Yok

**Tamam**

\*Rehin sicil detaylı sorgulamaları için en yakın noterliğe gidiniz.

**Taşınır Rehlin Sicil Sorgulama (TARSS)**

Rehin Veren Kimlik No Tür: **MERSİS Numarası**

MERSİS No: 0761003730200010 **Mersis Sorgula**

\*Mersis Sorgula ile kişilerin eski Mersis Numarası olup olmadığını sorgulayabilir, var ise bu numaradan da Taşınır Rehlin Sicil Sorgulama işlemi yapabilirsiniz.Mersis Numarasının değişmiş olması ihtimaline karşın TC Kimlik Numarası ve/veya Vergi Numarası ile de ikinci bir sorgu yapılması önerilir.

**Taşınır Rehlin Sicil Sorgula**

Rehin Durumu : **YOK**

Tescil Detayları		
Varlık Türü	Özellik	Misaklılar
Kayıt Bulunamadı!		

**Uyarı**

Aradığınız kriterlere ait kayıt bulunamadı.

**Tamam**

\*Rehin sicil detaylı sorgulamaları için en yakın noterliğe gidiniz.

### 2.3 Kapasite Bilgileri

Seranit Granit Seramik Sanayi ve Ticaret Anonim Şirketi firma yetkilisinden alınan bilgiye göre şirket 1991 yılında kurularak üretime başlamıştır.

Seranit Granit Seramik Sanayi ve Ticaret Anonim Şirketi Eskişehir Şubesi, Eskişehir Sanayi Odası'ndan alınan 25.08.2023 tarihli, 2023-1/119 sayılı (Geçerlilik Süresi Sonu: 27.08.2025) kapasite raporundan alınan bilgilere göre; Yer ve Duvar Karosu İmali alanlarında toplam 191 çalışanıyla hizmet verebilecek durumdadır. Günde 8 saatten, 300 gün çalışarak; yıllık aşağıda belirtilen kapasitede üretim yapabilmektedir.



Yer Karosu	1.801.295 m <sup>2</sup>
Mutfak Dolabı	4.408.750 m <sup>2</sup>
Banyo Dolabı	1.103.731 m <sup>2</sup>

## 2.4 Makine ve Ekipmanların Mülkiyet Hakları

Değerleme konusu tesiste yer alan makinelerin mülkiyet haklarına ilişkin olarak firma yetkililerinden tarafımıza "Seranit-31.03.2024 Sabit Kıymet Listesi" başlıklı sabit kıymet listesi ibraz edilmiştir. İbraz edilmiş olan liste üzerinde yapılan incelemelerde muhasebe kayıtları ile eşleştirilmiş olan n makine teçhizatlar Mülkiyet Hakkı Grubu Kategorisi **A Grubunda (MUHASEBE KAYITLARINDA EŞLEŞTİRMELERİ YAPILMIŞ VE/VEYA FATURASI İBRAZ EDİLMİŞ MAKİNA VE TEÇHİZAT (FATURALI+KAYITLI VE/VEYA FATURASIZ-KAYITLI VE/VEYA FATURALI-KAYITSIZ)** değerlemeye dahil edilmiştir. Liste üzerinde yapılan incelemelerde değerlendirme tablosu 15,6 ve 15,8 sıra noda yer alan Forkliftlerin 260 kaydı altında kayıtlı olduğu ve leasing yoluyla temin edildiği görülmüş olup söz konusu makine ve teçhizat Mülkiyet Hakkı Grubu Kategorisi **B Grubunda LEASİNGLİ (LEASİNG KAPSAMINDA EDİNİLMİŞ VE ÖDEMELERİ HENÜZ TAMAMLANMAMIŞ VE FİRMA AKTİFLERİNE DEVİRLERİ YAPILMAMIŞ MAKİNA VE TEÇHİZAT)** değerlemeye dahil edilmiştir.

**Not-1:** Tarafımıza herhangi bir fatura ve/veya yatırım teşvik belgesi ibraz edilmemiş olması nedeniyle değerlendirme konusu makine ve teçhizatlardan teşvik bünyesinde temin edilmiş herhangi bir makine ve teçhizat bulunup bulunmadığı bilinememektedir.

Yukarıda açıklanmış olan hususlar ve diğer faktörler tarafımıza ibraz edilmiş olan belgeler ile bir arada mütala edilmiş ve değerlendirme konusu makina ve teçhizatın mülkiyet hakkı durumu aşağıdaki şekilde klasifike edilmiş ve değerlendirme tablosunda ayrı bir sütunda mülkiyet hakkı durumu numarataji yapılmıştır. Aşağıda mülkiyet hakkına ilişkin değerlemede kullanılan detaylar açıklanmıştır.

MÜLKİYET HAKKI DURUMU KATEGORİSİ	NUMARATAJIN AÇIKLAMASI
<b>A</b>	MUHASEBE KAYITLARINDA EŞLEŞTİRMELERİ YAPILMIŞ VE/VEYA FATURASI İBRAZ EDİLMİŞ MAKİNA VE TEÇHİZAT (FATURALI+KAYITLI VE/VEYA FATURASIZ-KAYITLI VE/VEYA FATURALI-KAYITSIZ)
<b>B</b>	LEASİNGLİ (LEASİNG KAPSAMINDA EDİNİLMİŞ VE ÖDEMELERİ HENÜZ TAMAMLANMAMIŞ VE FİRMA AKTİFLERİNE DEVİRLERİ YAPILMAMIŞ MAKİNA VE TEÇHİZAT)
<b>C</b>	TARAFIMIZA İBRAZ EDİLEN FATURALARDA VE/VEYA MUHASEBE KAYITLARINDA EŞLEŞTİRİLEBİLEN ANCAK YATIRIM TEŞVİK YOLUYLA TEMİN EDİLMİŞ OLUP, MEVZUATTAKİ 5 YILLIK SÜRESİ HENÜZ DOLMAMIŞ OLAN MAKİNA VE TEÇHİZAT (TEŞVİKLİ MAKİNE TEÇHİZAT)
<b>D</b>	MUHASEBE KAYITLARINDA EŞLEŞTİRMELERİ YAPILANMAMIŞ VE FATURASI İBRAZ EDİLMEMİŞ MAKİNA VE TEÇHİZAT (FATURASIZ+KAYITSIZ)
<b>GENEL TOPLAM</b>	



**Not-2:** Makina ve teçhizatın mülkiyet hakları durumlarına ilişkin olarak yapılmış olan bu klasifikasyonlar neticesinde herhangi bir tasarrufa konu edilip edilmemelerine ve/veya hangilerinin bir tasarrufa konu edileceğine, hangilerinin edilmeyeceğine ilişkin takdir talep sahibi rapor kullanıcısının inisiyatifine bırakılmıştır.

### 3. EKONOMİK VERİLER VE SEKTÖR BİLGİLERİ

#### 3.1 Ekonomik Veriler

Gayrisafi Yurt İçi Hasıla (GSYH) 2023 yılında %4,5 artmıştır.

Üretim yöntemine göre dört dönem toplamıyla elde edilen yıllık GSYH, zincirlenmiş hacim endeksi olarak (2009=100), 2023 yılında bir önceki yıla göre %4,5 artmıştır.

Üretim yöntemine göre cari fiyatlarla GSYH, 2023 yılında bir önceki yıla göre %75,0 artarak 26 trilyon 276 milyar 307 milyon TL olmuştur.

Kişi başına GSYH 2023 yılında cari fiyatlarla 307 bin 952 TL, ABD doları cinsinden 13 bin 110 olarak hesaplanmıştır.

GSYH'yi oluşturan faaliyetler incelendiğinde; 2023 yılında bir önceki yıla göre zincirlenmiş hacim endeksi olarak; finans ve sigorta faaliyetleri toplam katma değeri %9,0, inşaat %7,8, hizmetler %6,4, diğer hizmet faaliyetleri %4,6, kamu yönetimi, eğitim, insan sağlığı ve sosyal hizmet faaliyetleri %3,8, gayrimenkul faaliyetleri %2,7, bilgi ve iletişim faaliyetleri %1,3, mesleki, idari ve destek hizmet faaliyetleri %1,2 ve sanayi %0,8 artmıştır. Tarım sektörü ise %0,2 azalmıştır.

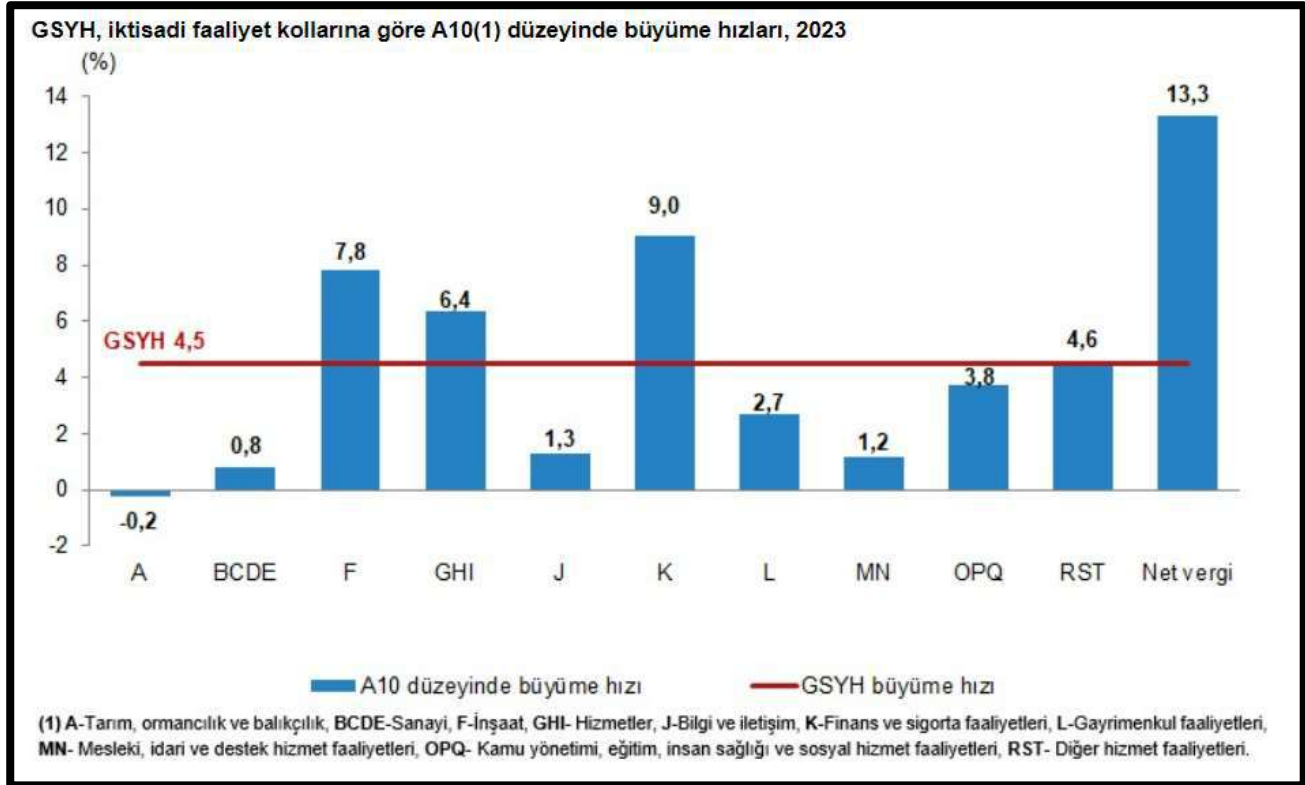

GSYH 2023 yılı dördüncü çeyreğinde %4,0 arttı GSYH 2023 yılının dördüncü çeyrek ilk tahmini; zincirlenmiş hacim endeksi olarak, bir önceki yılın aynı çeyreğine göre %4,0 artmıştır.

Mevsim ve takvim etkilerinden arındırılmış GSYH zincirlenmiş hacim endeksi, bir önceki çeyreğe göre %1,0 artmıştır.

Mevsim ve takvim etkilerinden arındırılmış GSYH zincirlenmiş hacim endeksi, bir önceki çeyreğe göre %1,0 artmıştır. Takvim etkisinden arındırılmış GSYH zincirlenmiş hacim endeksi, 2023 yılının dördüncü çeyreğinde bir önceki yılın aynı çeyreğine göre %4,0 artmıştır.

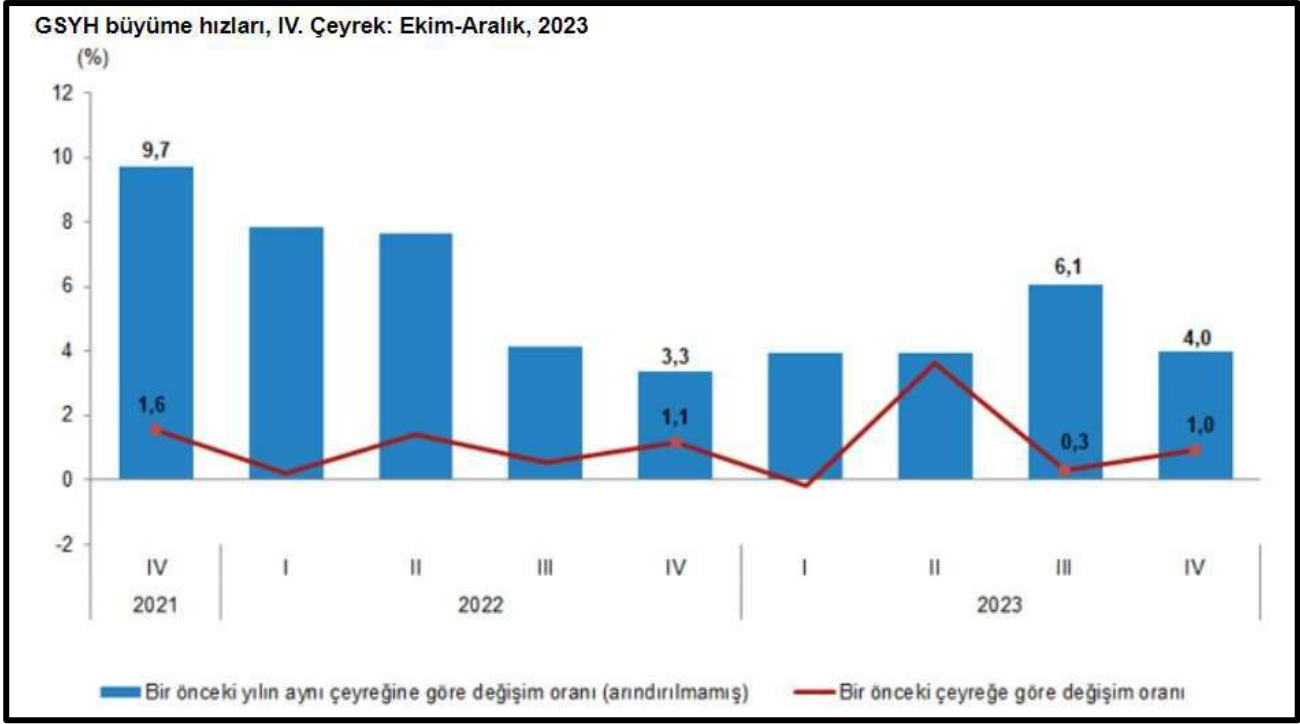

GSYH 2023 yılının dördüncü çeyreğinde cari fiyatlarla 8 trilyon 431 milyar 375 milyon TL olmuştur.

Üretim yöntemiyle Gayrisafi Yurt İçi Hasıla tahmini, 2023 yılının dördüncü çeyreğinde cari fiyatlarla bir önceki yılın aynı çeyreğine göre %75,9 artarak 8 trilyon 431 milyar 375 milyon TL olmuştur. GSYH'nin dördüncü çeyrek değeri cari fiyatlarla ABD doları bazında 304 milyar 402 milyon olarak gerçekleşmiştir.

**GSYH sonuçları, IV. Çeyrek: Ekim-Aralık, 2023**

Yıl	Çeyrek	GSYH			
		Cari fiyatlarla (Milyon TL)	Cari fiyatlarla (Milyon \$)	Zincirlenmiş hacim endeksi	Değişim oranı (%)
2022	Yıllık	15 011 776	905 814	210,9	5,5
	I	2 519 789	181 490	186,9	7,8
	II	3 424 670	219 665	201,6	7,6
	III	4 273 138	242 416	223,8	4,1
	IV	4 794 179	262 243	231,2	3,3
2023	Yıllık	26 276 307	1 118 593	220,4	4,5
	I <sup>(r)</sup>	4 642 146	246 013	194,3	4,0
	II <sup>(r)</sup>	5 506 173	271 669	209,5	3,9
	III <sup>(r)</sup>	7 696 613	296 508	237,4	6,1
	IV	8 431 375	304 402	240,4	4,0

(r) İlgili çeyreklerde revizyon yapılmıştır.

Yerleşik hanehalklarının nihai tüketim harcamaları, 2023 yılında bir önceki yıl zincirlenmiş hacim endeksine göre %12,8 artmıştır. Hanehalkı tüketim harcamalarının GSYH içindeki payı %59,1 olmuştur.

Yerleşik hanehalklarının nihai tüketim harcamaları 2023 yılının dördüncü çeyreğinde bir önceki yılın aynı çeyreğine göre zincirlenmiş hacim endeksi olarak %9,3 artmıştır. Devletin nihai tüketim harcamaları %1,7, gayrisafi sabit sermaye oluşumu ise %10,7 artmıştır.

Bir önceki yıl zincirlenmiş hacim endeksine göre 2023 yılında mal ve hizmet ihracatı %2,7 azalırken ithalatı %11,7 artmıştır. Mal ve hizmet ihracatı, 2023 yılının dördüncü çeyreğinde bir önceki yılın aynı çeyreğine göre zincirlenmiş hacim endeksi olarak %0,2, ithalatı ise %2,7 artmıştır.

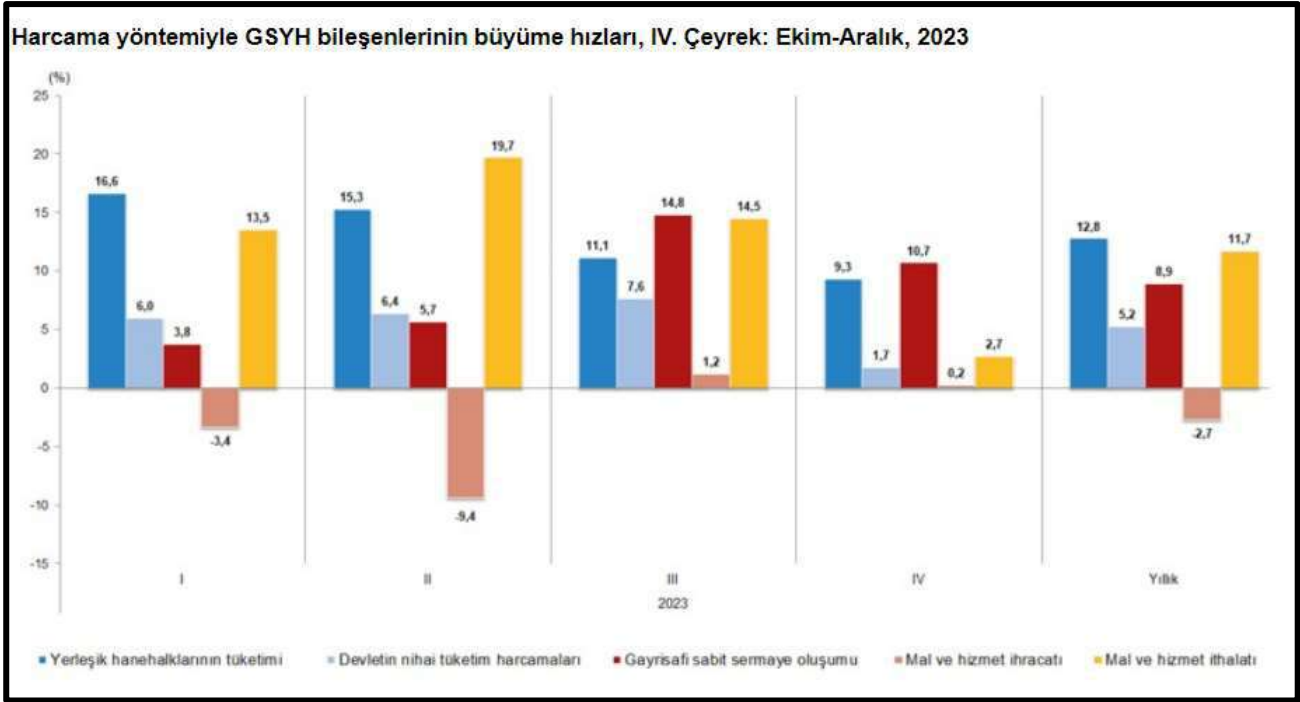

İşgücü ödemeleri 2023 yılında bir önceki yıla göre %116,0 artarken, net işletme artışı/karma gelir %49,2 arttı. 2023 yılının dördüncü çeyreğinde ise işgücü ödemeleri bir önceki yılın aynı çeyreğine göre %107,6 artarken, net işletme artışı/karma gelir %55,0 arttı.

İşgücü ödemelerinin cari fiyatlarla Gayrisafi Katma Değer içerisindeki payı geçen yıl %26,3 iken bu oran 2023 yılında %32,8 oldu. Net işletme artışı/karma gelirin payı ise %53,7 iken %46,3 oldu.



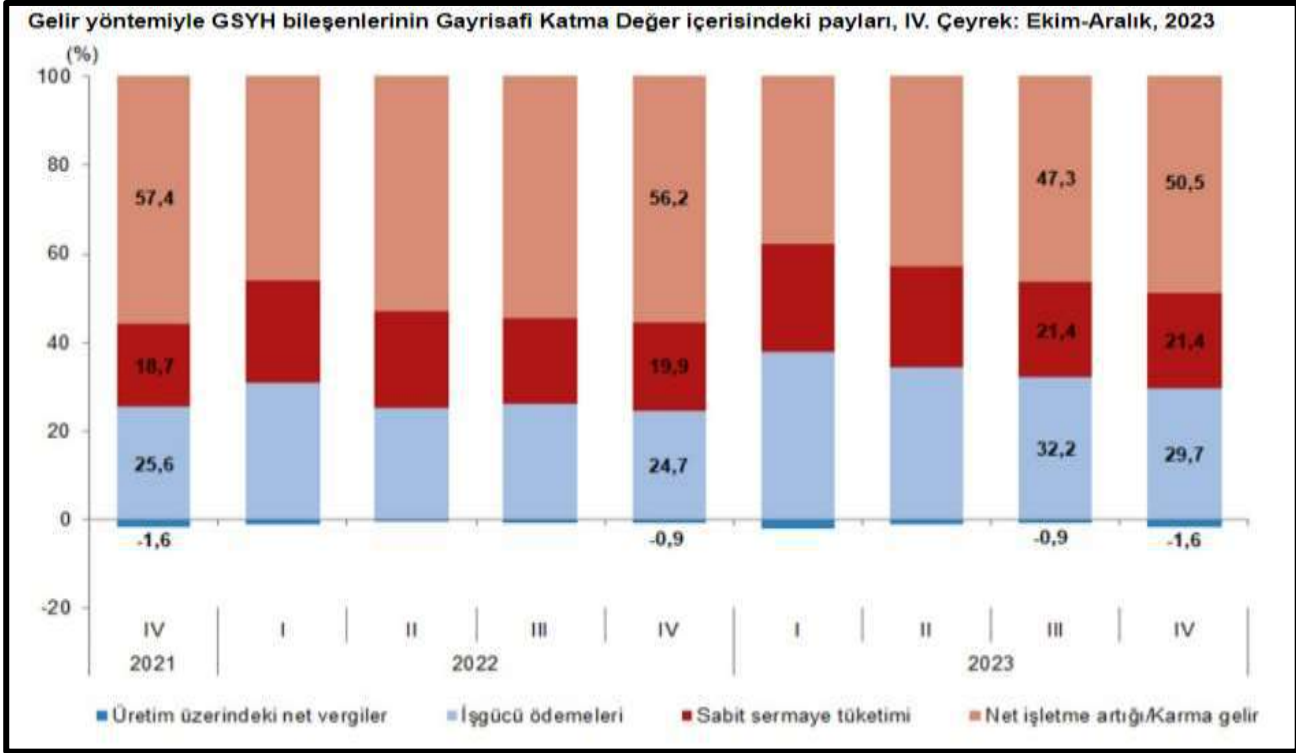

Kaynak: <https://data.tuik.gov.tr/Bulten/Index?p=Donemsel-Gayrisafi-Yurt-Ici-Hasila-IV.-Ceyrek:-Ekim-Aralik-ve-Yillik,-2023-53756>

### 3.2 Sektör Bilgileri

#### Seramik Sektörü

Seramik sektörü; sanayi katma değer açısından ülkemizin önde gelen sektörlerindedir. Keramik sektörünün, ihracatta yerli kaynakları en çok kullanan ve ithal ürünlere bağımlılığı en az olan sektörlerden biri olarak, Türk ekonomisine katkısı oldukça önemlidir.

Seramik sektörü; seramik kaplama malzemeleri, seramik sağlık gereçleri, seramik sofa ve mutfak eşyaları, porselen sofa ve mutfak eşyaları, teknik seramikler, refrakter harç ve tuğlalar ile seramik hammaddeleri alt sektörlerinden oluşan inşaat sektörüne önemli oranda girdi sağlayan bir sanayi dalıdır.

Seramik sektörü, Türkiye'nin en eski ve en hızlı ilerleyen sektörlerinden biridir. Sektör, her geçen yıl ürünlerini geliştirmekte ve ürünlerinin çeşitliliğini artırmaktadır.

Sanayi anlamında 1950'li yıllarda üretime başlayan Türk Keramik Sektörü, 1980'li yıllardan itibaren hızlı bir gelişme içerisine girmiştir. Dünyada kullanılan yeni üretim teknolojileri ve modern seramik üretim hatları ülkemize kurulmuştur.

Türk Keramik Sektörü, yaklaşık 2 milyar ABD dolarlık işlem hacmi ve 1 milyar ABD dolarının üzerindeki ihracatı ile Türkiye'nin önemli endüstrileri arasında yer almaktadır. Keramik sektörü Türkiye ekonomisinde, 40 bin doğrudan, 330 bin dolaylı istihdam sağlamaktadır.

Bugün seramik kaplama malzemeleri üreten firmalar 113 ülkeye, sağlık gereci üreten firmalar ise 95 ülkeye ürünlerini ihraç etmekte, giderek büyüyen üretim kapasitesi, modern teknoloji yatırımları ve yüksek kalite avantajları sayesinde Türk seramik sektörünün dünya pazarlarındaki rekabet gücü de artmaktadır.

Sektörün lokomotif ürün grubu seramik karodur. Türk seramik kaplama malzemeleri sektörü özellikle 1990 yılından sonra yaptığı yatırımlar ile bugün dünya seramik karo üretiminde söz sahibi olmayı başarmıştır. 2020 yılı verilerine göre Türkiye 370 milyon m<sup>2</sup> 'lik üretimi ile seramik kaplama malzemeleri

(SKM) üretiminde Avrupa'nın 2. ve dünyanın 7. büyük üreticisi ve aynı zamanda Avrupa'nın 3. ve dünyanın 5. büyük seramik karo ihracatçısı konumundadır.

Türkiye, dünyanın önde gelen sağlık gereci üreten ülkelerinden biridir. Seramik sağlık gereçleri sektörü ülkemize istihdam ve döviz girdisi sağlayan, ülke ekonomisinde etkin ve önemli yeri olan bir sanayi dalıdır. Büyük oranda yerli girdiler kullanan sektör, yüksek ihracat rakamları ile ülkemizin rekabet gücüne katkı sağlayan en önemli sektörlerinden biridir. Ülkemiz seramik sağlık gereçleri (SSG) alanında yaklaşık 22 milyon adet üretim ile Avrupa'nın en büyük seramik sağlık gereçleri üreticisi ve 8 milyon adet ihracatı ile seramik sağlık gereçleri ihracatında miktar olarak Avrupa'da birinci ülkedir.

### **Sektörün Dünya Ekonomisi ve AB Ülkelerindeki Durumu**

Küresel seramik karo pazar büyüklüğünün 2019'da 346,4 milyar ABD doları olduğu ve 2020'de 366,4 milyar ABD dolarına ulaştığı tahmin edilmektedir. Küresel seramik karo pazarının 2020'den 2027'ye kadar yıllık %6,7'lik bir bileşik büyüme oranında büyümesi ve 2027'de 582,68 milyar ABD dolarına ulaşması beklenmektedir. Dünya seramik karo üretimi 2020 yılında 2019'daki 15.827 milyon metrekarelik üretime göre %1,7 oranında artarak 16.093 milyon m<sup>2</sup> 'ye yükselmiştir. Küresel üretimin %74'ünü oluşturan Asya'da üretim %2,8 artarak 11,9 milyar m<sup>2</sup> 'ye ulaşmıştır. Avrupa kıtası 1.856 milyon metrekare üretim ile dünya üretiminin %11,6'sını oluşturmaktadır. Avrupa Birliği'ndeki üretim ise %6,6 düşmüştür (1.304'ten 1.218 milyon metrekareye), AB dışı Avrupa'da ise üretim %11,9 artış ile 638 milyon m<sup>2</sup> 'ye ulaşmıştır. Amerika kıtasında üretim 1.409 milyon metrekareye düşmüştür. 2020'de üretimin %6,1'lik artışla yaklaşık 918 milyon m<sup>2</sup> 'ye ulaştığı tahmin edilen Afrika'da büyüme devam etmiştir. Kıtada liderliğini sürdüren Mısır'ın üretimi 285 milyon m<sup>2</sup> 'ye düşmüştür. Cezayir 185 milyon m<sup>2</sup> 'lik üretim yaparken, Nijerya'nın üretimi 114 milyon m<sup>2</sup> olarak gerçekleşmiştir. Aşağıdaki tabloda dünya seramik karoda üretimindeki ülkeler görülmektedir. Çin, Hindistan ve Brezilya ilk üç üretici iken Türkiye 7. büyük karo üreticisidir.

**Tablo 1: Dünya Seramik Karo Üretici Ülkeleri**

	Üretim, 2019 Milyon m <sup>2</sup>	Üretim, 2020 Milyon m <sup>2</sup>	2020 Dünya Üretimi % Değeri
<b>ÇİN</b>	8.225	8.474	52,7
<b>HİNDİSTAN</b>	1.266	1.320	8,2
<b>BREZİLYA</b>	909	840	5,2
<b>VIETNAM</b>	560	534	3,3
<b>İSPANYA</b>	510	488	3,0
<b>İRAN</b>	398	449	2,8
<b>TÜRKİYE</b>	296	370	2,3
<b>İTALYA</b>	401	344	2,1
<b>ENDONEZYA</b>	347	304	1,9
<b>MISIR</b>	300	285	1,8
<b>TOPLAM</b>	13.212	13.408	83,3
<b>DÜNYA TOPLAMI</b>	15.827	16.093	100

Kaynak: Ceramic World Review

Küresel Seramik Sağlık Gereçleri pazar büyüklüğünün 2020'de 45,27 milyar ABD doları olduğu 2021'de 48,94 milyar ABD dolarına ulaştığı tahmin edilmekte ve %8,43'lük bir yıllık bileşik büyüme oranı ile 2026'ya kadar 73,61 milyar ABD dolarına ulaşması beklenmektedir.

Dünya seramik sofa ve süs eşyaları sektörü büyüklüğü, yaklaşık 40 milyar ABD doları seviyesindedir. Dünya porselen ürünler tüketimi, yıllık ortalama %5 büyümektedir. Porselen ürünlerde tüketim miktarının artmasını sağlayan en önemli hususlar, tüketicilerin gelir seviyesinin artması sonucu porselen ürünlerin günlük hayatta daha çok kullanılmasıdır.

Seramik sofa ve süs eşyaları sektöründe, küresel ihracatın %66'sı Çin tarafından gerçekleştirilmektedir. Porselen ve seramik sofa eşyaları ithalat ve ihracat verileri incelendiğinde görülen en önemli sonuç; ticari faaliyetlerin, Çin, Avrupa Birliği ve Amerika üzerinde yoğunlaşmasıdır.

Refrakter ürünleri üretiminin, yaklaşık %66'sı Çin'de ve %15'i Avrupa kıtasında gerçekleşmektedir. Küresel refrakter ürünleri pazar büyüklüğünün 2020 yılında 23 milyar ABD doları seviyesinde gerçekleştiği tahmin edilmektedir. Refrakter tüketiminin yaklaşık %55'i Asya Pasifik ülkelerinde gerçekleşmektedir. Ardından Amerika ve Avrupa kıtalarındaki tüketim gelmektedir. Refrakter ürünleri tüketiminin yoğun olduğu yerler, demir çelik, çimento ve kireç sanayinin gelişmiş olduğu ülkelerdir.

Teknik seramik sektör büyüklüğünün, 2020 yılında 71 milyar ABD doları seviyesinde gerçekleştiği tahmin edilmektedir. Teknik seramik ürünleri, elektrik, elektronik, endüstriyel uygulamalar, savunma sanayi, tıp ve taşımacılık endüstrilerinde kullanılan ara malzemeler olmaları nedeniyle; ilgili endüstrilerin gelişmiş olduğu, Japonya, Kuzey Amerika ve Batı Avrupa ülkeleri sektöre yön vermektedir. Teknik seramikler için en önemli kullanım alanı, toplam talebin yaklaşık %35'ini oluşturan elektronik ürünlerdir.

Sektörün Türkiyede'ki Durumu;

Seramik sektörü, katma değerli ürün üretmede ve bunu ihraç etmede son derece başarılı bir sektör olup, ülkemizin en başta gelen sektörlerinden bir tanesidir. Çok az ithal girdi ile çok yüklü ihracat yapabileme kabiliyetine sahiptir.

Seramik kaplama sanayisi inşaat seramikleri içindeki iki büyük gruptan biri olup Türkiye'nin geleneksel üretici olduğu inşaat malzemesi sanayilerinin başında gelmektedir. Seramik kaplama sanayisi hem ihracat yapmakta hem de yurtiçi ihtiyacın önemli bir bölümünü yurtiçi üretim ile karşılamaktadır. Seramik kaplama üretimi yıllar itibarıyla da kademeli bir artış göstermektedir. 2019 yılındaki gerileme ardından üretim 2020 yılında %25,4 artarak 6,18 milyon tona yükselmiştir. Hem dış hem de iç talepte yılın ikinci yarısında görülen artış üretimi desteklemiştir. Seramik kaplama malzemeleri iç pazarı inşaat sektöründeki büyümeye paralel olarak yıllar itibarıyla sınırlı olmakla birlikte kademeli ve istikrarlı genişlemesini sürdürmüştür. Ancak iç pazarda 2019 yılında önemli bir daralma yaşanmıştır. 2020 yılında ise iç tüketim %30,5 artarak tekrar 248,8 milyon metrekareye yükselmiştir. İç pazar tüketim rakamı içinde stoklar da bulunmaktadır. İç pazardaki tüketim verisi üretim ile ihracat ve ithalat verileriyle hesaplanmakta olup iç tüketime ayrılan miktardır. Ancak bu miktarın belli bir bölümü halen stokta olabilmektedir.

Kaynakça: <https://ramazaninan.com.tr/osto/SeramikSektorRaporu-2021.pdf>

## 4. DEĞERLEMEDE KULLANILAN YAKLAŞIMLARIN ANALİZİ

### 4.1 Değerleme Yaklaşımları

Uluslararası Değerleme Standartları kapsamında üç farklı değerlendirme yaklaşımı bulunmaktadır. Bu yaklaşımlar sırasıyla "Pazar Yaklaşımı", "Gelir Yaklaşımı" ve "Maliyet Yaklaşımı"dır. Her üç yaklaşımın Uluslararası Değerleme Standartları'nda yer alan tanımları aşağıda yer almaktadır.

#### **Pazar Yaklaşımı**

Motorlu taşıtlar, belirli ofis ekipmanları veya endüstriyel makineler gibi benzer yapıdaki tesis ve ekipman sınıfları için, benzer varlıklara ait yeterli miktarda güncel satış verisi mevcut olabildiğinden, genel olarak pazar yaklaşımı kullanılır. Ancak, birçok tesis ve ekipman türünün spesifik bir amaca yönelik olarak





kurulmuş veya üretilmiş olması ve bunların doğrudan satışına ilişkin bilgilerin mevcut olmadığı durumlar nedeniyle, pazar verisinin yeterli veya mevcut olmaması halinde, değer görüşünün gelir yaklaşımına veya maliyet yaklaşımına göre verilmesinde dikkat sarf edilmesi gerekir. Bu durumlarda, değerlemede gelir yaklaşımı veya maliyet yaklaşımından birinin benimsenmesi uygun olabilir.

#### **Gelir Yaklaşımı**

Gelir Yöntemi ile makine ve teçhizatın değerinin belirlenmesinde ölçüt, menkulden elde edilebilecek net gelirdir. Net gelir, gelir getiren menkulün yıllık işletme brüt gelirinden, fiziksel yıpranma vb. nedenlerle oluşan amortismanlar ile makine ve teçhizatın boş kalmasından oluşan gelir kaybı ve işletme giderlerinin çıkarılması ile bulunur.

#### **Maliyet Yaklaşımı**

Bu yöntemde, var olan bir makinenin günümüz ekonomik koşulları altında, aynısının veya bir benzerinin yenisinin maliyeti değerlendirme için referans kabul edilir. Bu anlamda maliyet yaklaşımının ana ilkesi kullanım değeri ile açıklanabilir. Kullanım değeri ise, "Hiçbir şahıs ona karşı istek duymasa veya onun değerini bilmeseydi malın gerçek bir değeri vardır" şeklinde tanımlanmaktadır. Bu yaklaşım piyasada sık sık alım satımı yapılmayan özel amaçlı menkuller için uygun olmaktadır. Çünkü karşılaştırılabilir satış bilgisi ya çok az olmakta ya da hiç olmamaktadır. Maliyet yaklaşımına konu olan makine & teçhizatın rayiç değeri, imal tarihi, menşei, iktisap tarihi ve iktisap tarihindeki satın alma bedeli (döviz cinsinden veya dövize çevrilmiş) ve alt paragraftaki kriterler dikkate alınarak hesaplanmaktadır. Bu yöntemde önemli olan kriter makinenin kalan ekonomik ve faal ömrünün varlığı ve bunun süresidir. Bu nedenle makine değerinin kullanımdan kaynaklanan fiziki ve fonksiyonel yıpranma ile teknolojik gelişmeden kaynaklanan demode olma sonucunda zaman içerisinde azalacağı varsayılır. Buna ek olarak ilgili makinenin hitap ettiği sektördeki teknolojik gelişme hızı ve makinenin farklı sektörlerde kullanım alanının olması ayrıca göz önüne alınmaktadır. Genel kaide olarak, mevcut bir makinenin değerinin, hiçbir zaman yenisinin maliyetinden fazla olamayacağı kabul edilmektedir.

## **4.2 Değer Tanımları**

### **4.2.1. Adil Piyasa Değeri (Pazar Değeri)**

Pazar değeri, bir varlık veya yükümlülüğün, uygun pazarlama faaliyetleri sonucunda, istekli bir satıcı ve istekli bir alıcı arasında, tarafların bilgili ve basiretli bir şekilde ve zorlama altında kalmaksızın hareket ettikleri, muvazaasız bir işlem ile değerlendirme tarihi itibarıyla el değiştirmesinde kullanılması gerekli görülen tahmini tutardır.

"Tahmini tutar" ifadesi muvazaasız bir pazar işleminde varlık için para cinsinden ifade edilen fiyat anlamına gelmektedir. Pazar değeri, değerlendirme tarihi itibarıyla, pazarda pazar değeri tanımına uygun olarak makul şartlarda elde edilebilecek en olası fiyattır. Bu fiyat, satıcı tarafından makul şartlarda elde edilebilecek en iyi ve alıcı tarafından makul şartlarda elde edilebilecek en avantajlı fiyattır. Bu tahmin, özellikle de satışla ilişkili herhangi bir tarafça sağlanmış özel bedeller veya imtiyazlar, standart olmayan bir finansman, sat ve geri kirala sözleşmesi gibi özel şartlara veya koşullara dayanarak artırılmış veya azaltılmış bir tahmini fiyatı veya sadece belirli bir malike veya alıcıya yönelik herhangi bir değer unsurunu kapsamaz.

"El değiştirmesinde kullanılacak" ifadesi, bir varlığın veya yükümlülüğün değerinin, önceden belirlenmiş bir tutar veya gerçek satış fiyatından ziyade tahmini bir değer olduğu duruma atıfta bulunur. Bu fiyat değerlendirme tarihi itibarıyla, pazar değeri tanımındaki tüm unsurları karşılayan bir işlemdeki fiyattır.



“Değerleme tarihi itibarıyla” ifadesi değer belirlenmesini ve o zamana özgü olmasını gerektirir. Pazarlar ve pazar koşulları değişebileceğinden, tahmini değer başka bir zamanda doğru veya uygun olmayabilir. Değerleme tutarı, pazarın durumunu ve içinde bulunduğu koşulları başka bir tarihte değil sadece değerlendirme tarihi itibarıyla yansıtır.

“İstekli bir alıcı arasında” ifadesi alım niyetiyle harekete geçmiş olan, ancak zorunlu kalmış olmayan bir alıcı anlamına gelmektedir. Bu alıcı her fiyattan satın almaya hevesli veya kararlı değildir. Bu alıcı, var olduğunun kanıtlanması veya tahmin edilmesi mümkün olmayan, sanal veya varsayımsal bir pazardan ziyade mevcut pazar gerçeklerine ve mevcut pazar beklentilerine uygun olarak satın alır. Var olduğu kabul edilen bir alıcı pazarın gerektirdiğinden daha yüksek bir fiyat ödemeyecektir. Varlığın mevcut sahibi ise pazarı oluşturanlar arasında yer almaktadır.

“İstekli bir satıcı” ifadesi ise belirli fiyattan satmaya hevesli veya mecbur olmayan, ya da mevcut pazar tarafından makul görülmemiş bir fiyatta ısrar etmeyen bir satıcı anlamına gelmektedir. İstekli satıcı, fiyat her ne olursa olsun, varlığı uygun pazarlama faaliyetleri sonucunda açık pazarlarda, pazar şartlarında elde edilebilecek en iyi fiyattan satmak istemektedir. Varlığın asıl sahibinin gerçekte içinde bulunduğu koşullar, yukarıda anılan şartlara dâhil değildir, çünkü istekli satıcı varsayımsal bir maliktir.

“Muvazaasız bir işlem” ifadesi, fiyatın pazarın fiyat seviyesini yansıtmamasına veya yükseltmesine yol açabilecek, örneğin ana şirket ve bağlı şirket veya ev sahibi ve kiracı gibi taraflar değil, aralarında belirli ve özel bir ilişki bulunmayan taraflar arasında yapılan bir işlem anlamına gelmektedir. Pazar değeri işlemlerinin, her biri bağımsız olarak hareket eden ilişkisiz taraflar arasında yapıldığı varsayılır.

“Uygun pazarlama faaliyetleri sonucunda” ifadesi, varlığın pazara çıkartılarak en uygun şekilde pazarlanması halinde pazar değeri tanımına uygun olarak elde edilebilecek en iyi fiyattan satılmış olması anlamına gelmektedir. Satış yönteminin, satıcının erişime sahip olduğu pazarda en iyi fiyatı elde edeceği en uygun yöntem olduğu kabul edilir. Varlığın pazara çıkartılma süresi sabit bir süre olmayıp, varlığın türüne ve pazar koşullarına göre değişebilir. Burada tek kriter, varlığın yeterli sayıda pazar katılımcısının dikkatini çekmesi için yeterli süre tanınması gerekliliğidir. Pazara çıkartılma zamanı değerlendirme tarihinden önce gerçekleşmelidir.

“Tarafların bilgilendirilmiş ve basiretli bir şekilde hareket etmeleri” ifadesi, istekli satıcının ve istekli alıcının değerlendirme tarihi itibarıyla pazarın durumu, varlığın yapısı, özellikleri, fiili ve potansiyel kullanımları hakkında makul ölçülerde bilgilendirilmiş olduklarını varsaymaktadır. Tarafların her birinin bu bilgiyi, işlemde kendi ilgili konuları açısından en avantajlı fiyatı elde etmek amacıyla basiretli bir şekilde kullandıkları varsayılır. Basiret, faydası sonradan anlaşılan bir tecrübenin avantajıyla değil, değerlendirme tarihi itibarıyla pazar şartları dikkate alınarak değerlendirilir. Örneğin fiyatların düştüğü bir ortamda önceki pazar seviyelerinin altında bir fiyattan varlıklarını satan bir satıcı basiretsiz olarak kabul edilmez. Bu gibi durumlarda, pazarlarda değişen fiyat koşulları altında varlıkların el değiştirildiği diğer işlemler için geçerli olduğu gibi, basiretli alıcılar veya satıcılar o anda mevcut en iyi pazar bilgileri doğrultusunda hareket edeceklerdir.

“Zorlama altında kalmaksızın” ifadesi ise taraflardan her birinin zorlanmış olmaksızın veya baskı altında kalmaksızın bu işlemi yapma niyetiyle harekete geçmiş olmasıdır.

Adil (rayiç) piyasa değeri, fiili değerlendirme tarihi esas alınarak belirlenmiş olup, bu tarihten sonra ekonomik ve piyasa koşullarının değişmesi halinde olabilecek maddi değişikliklerden ve doğmuş hukuki işlemlerden dolayı değerlendirme uzmanı/firma sorumlu tutulamaz.

#### **4.2.2. Makul Değer**

Makul değer, bir varlığın veya yükümlülüğün bilgili ve istekli taraflar arasında devredilmesi için, ilgili tarafların her birinin menfaatini yansıtan tahmini fiyattır.

Makul değer, tanımlanmış belirli iki taraf arasında makul olarak görülen fiyatın, ilgili her bir tarafın bu işlemde sağlayacağı avantajları veya dezavantajları da hesaba katarak değerlendirilmesini gerektirir. Pazar değeri ise tersine, pazar katılımcıları için geçerli olmayan veya maruz kalınmayan avantajların veya dezavantajların genel anlamda göz ardı edilmesini gerektirir.

Makul değer, pazar değerinden daha geniş bir kavramdır. Her ne kadar birçok durumda iki taraf arasında makul olan fiyat, pazarda elde edilebilir fiyata eşit olsa da, menfaatlerin birleştirilmesinden doğan tüm sinerji değeri unsurları gibi pazar değerinin takdiri sırasında göz ardı edilen hususların makul değer takdirinde hesaba katılmasının söz konusu olduğu bazı durumlar ortaya çıkabilmektedir.

Makul değer kullanımıyla ilgili bazı örnekler aşağıdaki gibidir:

(a) Payları borsada işlem görmeyen bir işletmede pay sahipliği için makul olan fiyatın belirlenmesi: Burada belirli iki tarafın elinde bulundurduğu payların değeri, taraflar arasında makul olarak görülen fiyatın, pazarda elde edilebilecek fiyattan farklı olabileceğini gösterebilir.

(b) Kiralanmış bir varlığın kalıcı olarak devredilmesi veya bir kira yükümlülüğünün iptal edilmesi amacıyla, kiraya veren ile kiracı arasında makul bir fiyatın belirlenmesi.

(c) Sigorta poliçelerine esas mutabakatlı kıymet takdiri raporları bu kapsamdadır.

#### **4.2.3. Yatırım Değeri/Bedeli**

Yatırım değeri bireysel yatırım veya işletme amaçları doğrultusunda sahibi veya gelecek sahibi için bir varlığın değeridir. Bu kişi ya da kuruma özel bir değer esasıdır. Bir varlığın malik açısından değeri, diğer bir tarafa satışında gerçekleşecek satış bedeli ile aynı olabilese de, bu değer esası bir kişi ya da kurumun varlığı elinde tutmasından sağlayacağı faydaları yansıtır, bu yüzden de varsayımsal bir el değiştirme işlemi içermek zorunda değildir. Yatırım değeri, değerlendirme hangi kişi ya da kurum için üretiliyorsa, o kişi ya da kurumun içinde bulunduğu koşulları ve finansal hedeflerini yansıtır. Bu genellikle yatırım performansını ölçmek için kullanılır.

#### **4.2.4. Sinerji Değeri**

Sinerji değeri, iki veya daha fazla varlığın veya hakkın bir araya gelmesi sonucunda oluşan, bunların bir arada toplam değerinin, ayrı ayrı değerlerinin toplamından daha yüksek olduğu değeri ifade eder. Oluşan sinerji sadece belirli bir alıcı için geçerli ise, sinerji değeri, varlığın sadece belirli bir alıcıya yönelik değer ifade eden niteliklerini yansıtacağından, pazar değerinden farklı olacaktır. İlgili hakların toplamının da üzerindeki ilave değer genellikle "birleşme değeri" olarak nitelendirilir.

#### **4.2.5. Tasfiye Değeri**

Tasfiye değeri, bir varlığın veya bir grup varlığın birer birer satılması sonucunda elde edilen tutardır. Tasfiye değerinin varlıkların satılabilir duruma getirilmesine ve elden çıkarma işlemine ilişkin maliyetler dikkate alınarak belirlenmesi gerekli görülmektedir. Tasfiye değeri iki farklı varsayılan kullanım dahilinde belirlenebilir:

(a) Normal bir pazarlama dönemine sahip düzenli bir işlem (Düzenli Tasfiye Değeri: Bir varlık grubunun, alıcı/alıcıların bulunması için makul bir süresi olan ve olduğu gibi satış yapma zorunluluğu bulunan bir satıcının tasfiye satışından elde edilebilecek değerini ifade eder. Alıcının/alıcıların bulunması için geçecek makul bir süre varlık türüne ve pazar koşullarına göre değişebilir.)

(b) Kısaltılmış bir pazarlama dönemine sahip zorlama bir işlem (Zorunlu Satış Değeri)





Zorunlu Satış Değeri: “Zorunlu satış” terimi sıklıkla, bir satıcıyı satışa zorlayan koşullar içinde bulunduğu; bunun sonucunda da uygun pazarlama süresinin mümkün olmadığı ve alıcıların yeterli değerlendirme yapma imkanı bulamayabildiği durumlarda kullanılır. Bu koşullarda elde edilebilecek fiyat, satıcı üzerinde nasıl bir baskı uygulandığına ve uygun pazarlama süresinin neden gerçekleştirilemediğine bağlıdır. Bu durum diğer yandan satıcının, geriye kalan süre içinde satışı gerçekleştirememesi halinde katlanacağı sonuçları da yansıtabilir. Satıcının üzerindeki kısıtlamaların nedeni ve nitelikleri bilinmedikçe, bir zorunlu satışta elde edilebilecek fiyatı gerçekçi olarak tahmin etmek mümkün değildir. Zorunlu satışta, bir satıcının kabul edeceği fiyat, pazar değeri tanımındaki haliyle varsayımsal istekli bir satıcının durumundan ziyade, bu satıcının içinde bulunduğu kendisine özgü koşulları yansıtır. “Zorunlu satış” belirli bir değer esasının değil, el değiştirmenin gerçekleştiği durumun tanımıdır.

Zorunlu satış koşulları altında elde edilebilen fiyatın belirlenmesi gerekiyorsa, belirli bir süre içinde satışın gerçekleşmemesi halinde ortaya çıkabilecek sonuçlar da dâhil olmak üzere, satıcıyı kısıtlayan nedenlerin, uygun varsayımlar ortaya konularak açıkça tespit edilmesi zorunludur.

Eğer bu koşullar değerlendirme tarihi itibarıyla mevcut değilse, bunların özel varsayımlar altında açıkça belirtilmiş olması gerekir.

Zorunlu satış genel olarak aşağıdaki şartların tamamını sağlayan belirli bir varlığın en muhtemel fiyatını yansıtır:

- (a) Satışın kısa bir sürede tamamlanması,
- (b) Varlığın değerlendirme tarihi veya işlemin tamamlanacağı varsayılan zaman dilimi itibarıyla geçerli olan pazar koşullarına tabi olması,
- (c) Alıcının ve satıcının basiretli ve bilgili hareket ediyor olması,
- (d) Satıcının satış yapma zorunluluğu içinde olması,
- (e) Alıcının genel olarak motive olmuş olması,
- (f) Her iki tarafın da kendileri için en yüksek menfaati dikkate alıyor olması,
- (g) Kısa sunum zamanına bağlı olarak normal bir pazarlama çalışmasının mümkün olmaması,
- (h) Ödemenin nakit yapılacak olması.

Düşük hacimli veya fiyatların düştüğü bir pazardaki satışlar, satıcı koşullar iyileştiğinde daha iyi bir fiyat elde etmeyi umut edebileceğinden, otomatik olarak zorunlu satış olarak addedilmez. Satıcı, uygun pazarlama faaliyetini olanaksız kılacak şekilde, belirli bir tarihe kadar satış yapmak zorunda olmadıkça, satıcının pazar değeri tanımı kapsamındaki gibi istekli bir satıcı olduğu kabul edilir. Değer esasın pazar değeri olarak belirlenmiş bir değerlemede, onaylı zorunlu satış işlemleri genelde dikkate alınmamakla birlikte, pazardaki muvazaasız bir işlemin zorunlu satış olduğunu doğrulamak zor olabilir.

#### **4.3 Değerlemede Kullanılan Yaklaşımların Analizi ve Bu Yaklaşımların Seçilme Nedenleri**

Bu değerlendirme sürecinde Maliyet Yöntemi ile Pazar Yaklaşımı Yöntemleri benimsenmiştir. Ancak, bazı değerlendirme konusu makine ve teçhizata emsal teşkil edebilecek tatminkar ölçüde satış örneklerine rastlanmamıştır. Bu nedenle ve doğal olarak bazı makine ve teçhizatın değerlemesinde Pazar Yaklaşımı Yöntemi kısmen doğrudan uygulanamamış, değerlendirme; söz konusu makine parkına benzer üretim yapan imalatçılar ile yapmış olduğumuz görüşmelerden edinilen “sıfır değer” ve “ikinci el değer” görüş

alışverişlerimiz esas alınmak suretiyle, başka bir ifade ile, Maliyet Yöntemi ile tamamlanmıştır. Makine, hat ve ekipmanlar aracılığıyla elde edilen gelirin varlık bazında ayrıştırılması zor olduğu için makine, hat ve ekipman değerlemesinde "Gelir Yaklaşımı" uygulanmamıştır.

**Aşağıda makina-teçhizatın değerlerine ilişkin olarak yapmış olduğumuz piyasa araştırmalarının bir kısmına yer verilmiştir:**

- 1- Universal Marka, 550 kVA Kapasiteli Sıfır Dizel Jeneratör için 32.420.\$ talep edilmektedir.  
<https://www.sahibinden.com/ilan/is-makineleri-sanayi-elektrik-enerji-jenerator-jenerator-550-kva-kabinli-otomatik-dizel-jenerator-550kva-mesmax-1116163281/detay>

**JENERATÖR 550 KVA KABİNLİ OTOMATİK DİZEL JENERATÖR 550KVA MESMAX**

32.420 \$

Adana / Seyhan / Onur Mah.

İlan No: 1116163281  
İlan Tarihi: 03 Ağustos 2023  
Kategori: Elektrik & Enerji  
Ürün: Jeneratör  
Türü: Dizel  
Marka: Universal  
Tipi: Sertlik  
kVA: 550  
Kimden: Mağazadan  
Durumu: Sıfır

**UND-M Serisi Dizel Jeneratör Seti**

Standby	Prime
550 kVA 440 kW	500 kVA 400 kW

**TR TPR ENERJİ JENERATÖR**

Duran Çoköz  
Tüm İlanları Profil Favori Satıcılarına Ekle

Cep: 0 (541) 870 08 77

İlan ile ilgili Şikayetim Var

- 2- 3 mt x 16 mt Ebatlarında Sıfır 80 Ton Kapasiteli Tır Kantarı için 495.000.TL talep edilmektedir.  
<https://www.sahibinden.com/ilan/is-makineleri-sanayi-sanayi-tasima-istifleme-3x16-metre-80-tonluk-tir-kantari-komple-celik-ust-sac-10-mm-1149831555/detay>

**3x16 METRE 80 TONLUK TIR KANTARI KOMPLE ÇELİK ÜST SAC 10 MM**

495.000 TL

Hatay / İskenderun / Azganlık Mh.

İlan No: 1149831555  
İlan Tarihi: 22 Ocak 2024  
Ürün Grubu: Taşıma & İstifleme  
Ürün: Basaklılar  
Kimden: Mağazadan  
Durumu: Sıfır

**ARSLAN BASKÜL** ARSLAN BASKÜL SAN.TIC.LTD.ŞTİ

Musa Arslan  
Tüm İlanları Profil Favori Satıcılarına Ekle

Cep: 0 (545) 564 74 81

İlan ile ilgili Şikayetim Var

- 3- İlgili linkten güncel trafo fiyatları hakkında bilgi alınmıştır. <https://gataelektrik.com/orta-gerilim-2021-fiyat>
- 4- Atlas Copco (0 216 581 05 81) Firma Yetkilisinden alınan bilgiye göre GA 75 Tip Kompresörün sıfır fiyatı 27.000.€ ve GA 75 VSD Tip Kompresörün sıfır fiyatı 41.000.€'dur.
- 5- Komatsu Marka, WA320 Tip, 2005 Model 19.000 Çalışma Saatine sahip olduğu belirtilen Yükleyici için 1.890.000.TL talep edilmektedir. <https://www.sahibinden.com/ilan/is-makineleri-sanayi-is-makineleri-satilik-komatsu-wa-320-devirmeli-kova-1152414769/detay>

### KOMATSU WA 320 DEVİRMELİ KOVA



1.890.000 TL

Yozgat / Sorgun / Mükremin Mah.

İlan No:	1152414769
İlan Tarihi:	11 Nisan 2024
Kategori:	İş Makineleri
Makine:	Loder (Yükleyici)
Marka:	Komatsu
Türü:	Ağır İş Makinesi
Yürüyüş Takımı:	Lastikli
Model Yılı:	2005
Çalışma Saati:	19.000
Lastik Durumu (%):	100
Kimden:	Sahibinden
Durumu:	İkinci El

İlan ile ilgili Şikayetim Var

**Kamil Ş.**  
Hesap Açma Tarihi: Aralık 2018  
Tüm İlanları | Profil | Favori Satıcılarma Ekle  
Cep: 0 (533) 683 86 34  
Mesaj Gönder

**Güvenlik İpuçları**  
Sitenin bu yöre için güvenli olduğuna emin olmak için önce adresinizi kontrol etmeniz önerilir.

- 6- Komatsu Marka, WA320 Tip, 2011 Model 17.250 Çalışma Saatine sahip olduğu belirtilen Yükleyici için 2.495.000.TL talep edilmektedir. <https://www.sahibinden.com/ilan/is-makineleri-sanayi-is-makineleri-satilik-2011-komatsu-wa-320-6-saat-17250-1145297683/detay>

### 2011 KOMATSU WA 320 -6 SAAT 17250



2.495.000 TL

Ankara / Yenimahalle / Ostim Mah.

İlan No:	1145297683
İlan Tarihi:	01 Ocak 2024
Kategori:	İş Makineleri
Makine:	Loder (Yükleyici)
Marka:	Komatsu
Türü:	Mini İş Makinesi
Yürüyüş Takımı:	Lastikli
Model Yılı:	2011
Çalışma Saati:	17.250
Lastik Durumu (%):	60
Kimden:	Mağazadan
Durumu:	İkinci El

İlan ile ilgili Şikayetim Var

**GÜNGÖR MAKİNA**  
İSMAİL GÜNGÖR  
Tüm İlanları | Profil | Favori Satıcılarma Ekle  
İş: 0 (312) 354 13 64  
Cep: 0 (532) 230 78 06  
Mesaj Gönder



- 7- Hyster Marka, 3 Tonluk 2022 Model Forklift için 28.000.€ talep edilmektedir.  
<https://www.sahibinden.com/ilan/is-makineleri-sanayi-sanayi-tasima-istifleme-2022-model-sifir-ayarinda-1122507095/detay>

**2022 MODEL SIFIR AYARINDA**

#1122507095



€ 28.000

Gaziantep / Şehinkamî / Gökçürk Mh.

İlan No: 1122507095  
İlan Tarihi: 09 Mayıs 2024  
Ürün Grubu: Taşıma & İstifleme  
Ürün: Forkliftler  
Türü: Satılık  
Marka: Hyster  
Model Yılı: 2022  
Yakıt Tipi: Dizel  
Asansör Tipi: Tripleks  
Asansör (m): 4.80 m.  
Tonaj (Ton): 3 Ton  
Kimden: Mağazadan  
Durumu: İkinci El

**DOĞSAN VİNÇ**  
Yunus Doğan  
Tüm İlanları | Profil | Favori Satıcılarım Ekle  
Cep: 0 (532) 608 06 42  
Mesaj Gönder

- 8- Hyster Marka, 3 Tonluk 2022 Model Forklift için 800.000.TL talep edilmektedir.  
<https://www.sahibinden.com/ilan/is-makineleri-sanayi-sanayi-tasima-istifleme-soylu-vinc-guvencesiyle-hyster-dizel-3-ton-tripleks-forklift-1165135130/detay>

**SOYLU VİNÇ GÜVENCESİYLE HYSTER DİZEL 3 TON TRİPLEKS FORKLİFT**

800.000 TL

İstanbul / Tuzla / Anadolu Mah.

İlan No: 1165135130  
İlan Tarihi: 05 Nisan 2024  
Ürün Grubu: Taşıma & İstifleme  
Ürün: Forkliftler  
Türü: Satılık  
Marka: Hyster  
Model Yılı: 2020  
Yakıt Tipi: Dizel  
Asansör Tipi: Tripleks  
Asansör (m): 4.50 m.  
Tonaj (Ton): 3 Ton  
Kimden: Mağazadan  
Durumu: İkinci El

**SOYLU VİNÇ & PLATFORM & FORKLİFT**  
Cihan Çok  
Tüm İlanları | Profil | Favori Satıcılarım Ekle  
İş: 0 (216) 591 00 71  
Cep: 0 (532) 563 79 88  
Mesaj Gönder



- 9- Firma yetkililerinden temin edilen Sacmi Firmasından alınmış teklif belgeleri incelenmiştir. Teklif Belgesi Fırın ve Paketleme Ünitelerini içermekte olup yeni teknoloji ve daha yüksek kapasitelidir. İlgili tekliflerden pazarlık payı bulunduğu öğrenilmiştir.

Pos.	Section	Amount EUR
10000	FIRING	4.581.805,00
11000	SORTING AND PACKING	6.337.375,00
12000	ORTHO-SQUARING	At Customer's charge
13000	SUPERVISION	At Customer's charge
TOTAL AMOUNT FOR SACMI SUPPLY		EUR 10.919.180,00
Packing		229.000,00
Engineering		41.050,00
Technical assistance		192.000,00
GENERAL TOTAL FOR SACMI SUPPLY		EUR 11.381.230,00



Via Selice Prov.le, 17/A  
40026 Imola (BO) Italy  
Tel. +39 0542 607 111  
E-mail: sacmi@sacmi.it  
PEC: sacmiimola@legalmail.it  
www.sacmi.com

**SACMI IMOLA S.C.**  
Albo Nazionale Società Cooperative n. A129509  
Reg. Imp. BO e Codice Fiscale N. 00287010375  
P. IVA N. IT00498321207  
R.E.A Bologna N. 8924  
Azienda certificata: ISO 9001, ISO 14001 e ISO 45001

**10000 - FIRING**

Pos.	Qty	Description	Price EUR	Amount EUR
10001	1	FAST SINGLE-CHANNEL ROLLER KILN, mod. FMA295/126		3.895.000,00
10002	2	SET OF 4 BURNERS	14.950,00	29.900,00
10003	1	EMERGENCY AUXILIARY ELECTRIC GENERATOR		39.850,00
10004	10	EQUIPMENT FOR KILN MODULE	3.595,00	35.950,00
10005	10	EQUIPMENT FOR KILN MODULE	3.825,00	38.250,00
10006	17	EQUIPMENT FOR KILN MODULE	4.045,00	68.765,00
10007	1	SET OF ELECTRIC CABLES		126.000,00
10008	1	KILN HEAT RECOVERY SYSTEM, mod. SPR		150.500,00
10009	1	AIR CONDITIONER		5.925,00
10010	1	MOTORIZED VALVE		7.375,00
10011	1	SET OF MATERIALS		22.600,00
10012	1	SET OF MATERIALS FOR BRINGING INTO COMPLIANCE IN SEISMIC AREA		32.400,00
10013	1	TRANSFORMER		3.490,00
10014	1	SET OF MATERIALS		11.950,00
10015	1	VOLUMETRIC FLOWMETER		6.225,00
10016	1	ELECTRIC POWER CONSUMPTION METER		5.425,00
10017	1	VOLUMETRIC FLOWMETER		29.950,00
10018	1	SET OF BLOWERS		36.300,00
10019	1	SOUNDPROOF SHELTERS		35.950,00
10020	1	SET OF 2 CHIMNEYS		At Customer's charge
10021	1	CHIMNEY FOR HEAT RECOVERY SYSTEM		At Customer's charge



Via Selice Prov.le, 17/A  
40026 Imola (BO) Italy  
Tel. +39 0542 607 111  
E-mail: sacmi@sacmi.it  
PEC: sacmiimola@legalmail.it  
www.sacmi.com

**SACMI IMOLA S.C.**  
Albo Nazionale Società Cooperative n. A129509  
Reg. Imp. BO e Codice Fiscale N. 00287010375  
P. IVA N. IT00498321207  
R.E.A Bologna N. 8924  
Azienda certificata: ISO 9001, ISO 14001 e ISO 45001

Pos.	Qty	Description	Price EUR	Amount EUR
TOTAL AMOUNT FOR SACMI SUPPLY			EUR	4.581.805,00





Via Selice Prov.le, 17/A  
40026 Imola (BO) Italy  
Tel. +39 0542 607 111  
E-mail: sacmi@sacmi.it  
PEC: sacmiimola@legalmail.it  
www.sacmi.com

**SACMI IMOLA S.C.**  
Albo Nazionale Società Cooperative n. A129509  
Reg. Imp. BO e Codice Fiscale N. 00287010375  
P. IVA N. IT00498321207  
R.E.A Bologna N. 8924  
Azienda certificata: ISO 9001, ISO 14001 e ISO 45001

**11000 - SORTING AND PACKING**

Pos.	Qty	Description	Price EUR	Amount EUR
------	-----	-------------	--------------	---------------

**Sorting line for max size 900x1350mm**

11001	2	CONNECTION LINE	17.950,00	35.900,00
11002	2	VISUAL SORTING BENCH	20.700,00	41.400,00
11003	2	ADVANCHECK - MAX SIZE 1200x1200 AND 900x1800 ADVANCING WITH SHORT SIDE	107.000,00	214.000,00
11004	2	PNEUMATIC DEVICE	11.500,00	23.000,00
11005	2	PNEUMATIC DEVICE	6.050,00	12.100,00
11006	2	SORTING LINE, mod. EKOSORT DINAMICA ESDB1	341.000,00	682.000,00
11007	2	SCRATCH PROTECTOR APPLICATOR	31.700,00	63.400,00
11008	2	AUTOMATIC PACKING MACHINE, mod. EKOWRAP+ 160	1.105.000,00	2.210.000,00
11009	2	STAMPING DEVICE	15.550,00	31.100,00
11010	2	PACK LABELLER	48.250,00	96.500,00
11011	2	COUPLING DEVICE FOR PACKS (complete of automatic strapping unit)	78.000,00	156.000,00
11012	4	MOTORIZED PACK TURNING DEVICE	14.300,00	57.200,00
11013	1	CONNECTION LINE		13.150,00
11014	2	90° CONVEYING UNIT	19.000,00	38.000,00
11015	2	ELECTRICAL CABINET	13.650,00	27.300,00
11016	2	AIR CONDITIONER	2.005,00	4.010,00
11017	1	ACCIDENT PREVENTION DEVICES		4.625,00
11018	2	PALLETIZER WITH PORTAL GUIDES, mod. EXTRAPACK (7+1)	335.500,00	671.000,00
11019	2	SET OF MATERIALS	10.100,00	20.200,00

**Sorting line for max size 600x1200mm**

11020	1	CONNECTION LINE		17.950,00
11021	1	VISUAL SORTING BENCH		20.700,00
11022	1	ADVANCHECK - MAX SIZE 600x600 AND 600x1200 ADVANCING SIDEWAYS		75.750,00
11023	1	PNEUMATIC DEVICE		11.500,00
11024	1	PNEUMATIC DEVICE		6.050,00
11025	1	SORTING LINE, mod. EKOSORT DINAMICA ESDB1		341.000,00
11026	1	SCRATCH PROTECTOR APPLICATOR		31.700,00
11027	1	AUTOMATIC PACKING MACHINE, mod. EKOWRAP+ 120		904.500,00
11028	1	STAMPING DEVICE		14.300,00
11029	1	PACK LABELLER		48.250,00
11030	1	COUPLING DEVICE FOR PACKS (complete of automatic strapping unit)		62.250,00
11031	2	MOTORIZED PACK TURNING DEVICE	14.300,00	28.600,00
11032	1	CONNECTION LINE		13.800,00
11033	2	90° CONVEYING UNIT	14.900,00	29.800,00
11034	1	ELECTRICAL CABINET		13.650,00
11035	1	AIR CONDITIONER		2.005,00
11036	1	ACCIDENT PREVENTION DEVICES		3.085,00
11037	1	PALLETIZER WITH PORTAL GUIDES, mod. EXTRAPACK (7+1)		301.500,00
11038	1	SET OF MATERIALS		10.100,00

**Thermoretraction line**

11039	1	MOTORIZED ROLLER CONVEYOR		At Customer's charge
11040	1	MOTORIZED ROLLER CONVEYOR		At Customer's charge

OFFER n.	O1TR22736B
DWG n.	0956UPI22



Via Selice Prov.le, 17/A  
40026 Imola (BO) Italy  
Tel. +39 0542 607 111  
E-mail: sacmi@sacmi.it  
PEC: sacmiimola@legalmail.it  
www.sacmi.com

**SACMI IMOLA S.C.**  
Albo Nazionale Società Cooperative n. A129509  
Reg. Imp. BO e Codice Fiscale N. 00287010375  
P. IVA N. IT00498321207  
R.E.A. Bologna N. 8924  
Azienda certificata: ISO 9001, ISO 14001 e ISO 45001

Pos.	Qty	Description	Price EUR	Amount EUR
11041	1	HORIZONTAL AUTOMATIC STRAPPING MACHINE	At Customer's charge	
11042	1	FIXED AUTOMATIC STRAPPING MACHINE	At Customer's charge	
11043	1	AUTOMATIC WRAPPING MACHINE	At Customer's charge	
11044	1	HEAT-SHRINKING OVEN	At Customer's charge	
11045	1	PRESSURE REDUCER	At Customer's charge	
11046	3	IDLE ROLLER CONVEYOR	At Customer's charge	
11047	1	SAFETY DEVICES	At Customer's charge	
TOTAL AMOUNT FOR SACMI SUPPLY			EUR	6.337.375,00

10- Sacmi Firması Türkiye Mümessili ile yapılan görüşmede tesiste bulunan ünitelerin sıfır fiyatları hakkında görüş alışverişinde bulunulmuştur. Buna göre kendisi değerlendirme tablosu A Bölümünde yer alan Hammadde Kırıcı Ünitesinin 630.000.€, değerlendirme tablosu B Bölümünde yer alan Kil Kırıcı Ünitesinin 52.500.€, C Bölümünde yer alan Hammadde Hazırlama Ünitesinin 370.000.€ - 420.000.€, değerlendirme tablosu D ve E Bölümlerinde yer alan Çamur Hazırlama – Sır Hazırlama ve Masse Hazırlama Bölümlerinin komple 8.400.000.€- 10.500.000.€, değerlendirme tablosu F Bölümünde yer alan Pres Bölümünün 5.250.000.€, G Bölümünde yer alan fırınların 1 adedinin 1.300.000.€ - 1.575.000.€, değerlendirme tablosu H Bölümünde yer alan taşıma stoklama ünitelerinin fırın başına 1 setinin 1.300.000.€ - 1.575.000.€, değerlendirme tablosu I Bölümünde yer alan Sırlama Hatlarının 1.050.000.€/adet, Ebatlama Bölümünde yer alan hatların 630.000.€-790.000.€/adet, Kalite Paketleme Hatlarının 790.000.€/adet sıfır fiyata sahip olduğu öğrenilmiştir. **Firma yetkilisi ile yapılan görüşmede 31.12.2023 tarihinden 31.03.2024 tarihine makinelerin sıfır değerinde herhangi bir değişim olmadığı öğrenilmiştir.**



11- Techno Ferrari Firmasından alınan teklif belgesi incelenmiştir. Teklif Belgesi Yükleme ve Boşaltma Ünitelerinin teklifini içermektedir. İlgili tekliflerden pazarlık payı bulunduğu öğrenilmiştir.

Pos.	Code	Description	UM	Quantity	Unit.price	Amount
<b>ENCLOSURE 1</b>						
<b>3) TECHNICAL-ECONOMICAL DESCRIPTION</b>						
RAW/GREEN TILES DEPARTMENT						
1	KMTR2000	DEVICE/S FOR TR2000 MACHINE	NR	1	17.000,00	17.000,00
2	GAMPLTGVB	SOFTWARE MANAGEMENT FOR TGVB	NR	1	19.800,00	19.800,00
3	MATTER	MATERIAL FOR GROUND	NR	1	2.000,00	2.000,00
LITHIUM BATTERY TO EXISTING TGVB						
4	BATTLITB	TGVB LITHIUM BATTERY **"Dangerous goods-classB**	NR	4	33.000,00	132.000,00
5	STAZLITNG9	LITHIUM BATTERY AUTOMATIC RECHARGE	NR	4	12.200,00	48.800,00
6	CANBUSTGV	CONNECTION DEVICE TO BATTERY CHARGING	NR	4	3.500,00	14.000,00
UNLOADING BOX						
7	TR2000LSXS	ROLLER BOX OVERSIZED UNLOADING UNIT	NR	1	162.000,00	162.000,00
7.1	RVTR2000	EMPTY RECOVERY	NR	1		
7.2	UFORM	ROLLER UNIT/MOULDING	NR	1		
7.3	TR2000LS	ROLLER BOX OVERSIZED UNLOADING MACHINE	NR	1		
7.4	SATR2000	ADDITIONAL SAFETY FOR TR2000	NR	1		
7.5	SATR200016	ADDITIONAL SAFETY FOR TR2000	NR	1		
8	KMTR2000	DEVICE/S FOR TR2000 MACHINE	NR	1	11.300,00	11.300,00
9	TRSPEED	TR2000 AND TR300 SPEED INCREASING	NR	1	11.000,00	11.000,00
10	CONDQUA	CONDITIONER FOR ELECTRIC PANELS	NR	1	3.300,00	3.300,00
KILN ENTRANCE						
11	MCF99CSS	KILN LOADING UNIT WITH COMPENSATOR	NR	1	72.200,00	72.200,00
12	KMMCF	DEVICE FOR MCF MACHINE	NR	1	11.300,00	11.300,00
13	KMMCF	DEVICE FOR MCF MACHINE	NR	1	17.500,00	17.500,00
14	LC3SS	CONNECTING ROLLER WAY (USEFUL OVER 2610)	NR	2	12.700,00	25.400,00
15	CONDQUA	CONDITIONER FOR ELECTRIC PANELS	NR	1	3.300,00	3.300,00
EXIT OF THE EXISTING KILN						
16	LC3ARR1S	CONNECTING ROLLER WAY WITH STOP	NR	2	17.800,00	35.600,00
17	MSES	JUMBO MSE/MSF BELT BENCH	NR	2	40.500,00	81.000,00
18	KMMSF	DEVICE/S FOR MSF MACHINE	NR	2	11.300,00	22.600,00
19	KM00304	SPECIAL ROLLERS COVERING	NR	2	8.900,00	17.800,00
20	CONDQUA	CONDITIONER FOR ELECTRIC PANELS	NR	2	3.300,00	6.600,00
21	SQCURV	TRANSLATION 90° WITH HIDING CURVE DEVICE	NR	1	72.300,00	72.300,00
22	TR491200	ALIGNER FOR MAX. SIZE 900x1200	NR	1	36.700,00	36.700,00
23	NE800	EMERGENCY BAND	NR	2	14.100,00	28.200,00



Pos.	Code	Description	UM	Quantity	Unit.price	Amount
24	LC4	CONNECTION LINE	NR	2	36.100,00	72.200,00
		EXIT OF THE NEW KILN				
25	LC3ARR1SS	CONNECTING ROLLER WAY (USEFUL OVER 2610)	NR	1	19.700,00	19.700,00
26	MSESS	JUMBO MSE/MSF KILN EXIT BENCH	NR	1	45.100,00	45.100,00
27	KMMSF	DEVICE/S FOR MSF MACHINE	NR	1	11.300,00	11.300,00
28	KM00304	SPECIAL ROLLERS COVERING	NR	1	8.900,00	8.900,00
29	CONDQUA	CONDITIONER FOR ELECTRIC PANELS	NR	1	3.300,00	3.300,00
30	SQCURV	TRANSLATION 90° WITH HIDING CURVE DEVICE	NR	1	72.300,00	72.300,00
31	NE800	EMERGENCY BAND	NR	1	14.100,00	14.100,00
32	LC4	CONNECTION LINE	NR	1	40.800,00	40.800,00
		LOADING PLATFORMS				
33	MP200LCXS	PLATFORM LOADING UNIT (TGV)	NR	3	138.200,00	414.600,00
33.1	PF200	ROW PREPARATION DEVICE FOR MP200	NR	3		
33.2	MP200LC	PLATFORM LOADING MACHINE (TGV)	NR	3		
33.3	SAMP200	ADDITIONAL SAFETIES FOR MP200	NR	3		
33.4	SAMP20016	SAFETY UPGRADE FOR MP200	NR	3		
33.5	QEST	EXTERNAL ELECTRIC BOARD	NR	3		
34	BANC900MP	DEVICE/S FOR SIZE 900	NR	3	9.800,00	29.400,00
35	MPASPX	DEVICES FOR VACUUM PLANE IMPROVEMENT	NR	3	12.700,00	38.100,00
35.1	MPASP200	INSERTION OF VACUUM PLANE	NR	3		
35.2	KM01352	INSTALLATION DOUBLE INVERTER ON VACUUM P	NR	3		
35.3	KM01494	SEPARATED LIFTING INVERTER FOR MP200	NR	3		
36	CONDQUA	CONDITIONER FOR ELECTRIC PANELS	NR	3	3.300,00	9.900,00
		UNLOADING PLTFORMS TO SQUARING LINES				
37	MP200LSXS	PLATFORM UNLOADING UNIT (TGV)	NR	3	138.200,00	414.600,00
37.1	MP200LS	PLATFORM UNLOADING MACHINE (TGV)	NR	3		
37.2	RV200	EMPTY RECOVER FOR MP200	NR	3		
37.3	SAMP200	ADDITIONAL SAFETIES FOR MP200	NR	3		
37.4	SAMP20016	SAFETY UPGRADE FOR MP200	NR	3		
37.5	QEST	EXTERNAL ELECTRIC BOARD	NR	3		
38	BANC900MP	DEVICE/S FOR SIZE 900	NR	3	9.800,00	29.400,00
39	MPASPX	DEVICES FOR VACUUM PLANE IMPROVEMENT	NR	3	12.700,00	38.100,00
39.1	MPASP200	INSERTION OF VACUUM PLANE	NR	3		
39.2	KM01352	INSTALLATION DOUBLE INVERTER ON VACUUM P	NR	3		
39.3	KM01494	SEPARATED LIFTING INVERTER FOR MP200	NR	3		
40	LC4	CONNECTION LINE	NR	1	9.700,00	9.700,00
41	CONDQUA	CONDITIONER FOR ELECTRIC PANELS	NR	3	3.300,00	9.900,00



Pos.	Code	Description	UM	Quantity	Unit.price	Amount
		<b>LOADING /UNLOADING PLATFORMS BEFORE SORTING LINES</b>				
42	PROGBATT	OUTSIDE ROW PLANNER	NR	3	20.400,00	61.200,00
43	LC4	CONNECTION LINE	NR	3	31.600,00	94.800,00
44	MP200CS1VXS	FIRED MATERIAL UNLOADING UNIT	NR	3	185.000,00	555.000,00
44.1	MP200CS1V	FIRED MATERIAL LOADING/UNLOADING MACHINE	NR	3		
44.2	SAMP200CS	ADDITIONAL SAFETIES FOR MP200CS	NR	3		
45	KM01483	MANUAL SELECTOR FOR LOADING OR	NR	2	8.200,00	16.400,00
46	BANC900MP	DEVICE/S FOR SIZE 900	NR	6	9.800,00	58.800,00
47	MPASPX	DEVICES FOR VACUUM PLANE IMPROVEMENT	NR	3	12.700,00	38.100,00
47.1	MPASP200	INSERTION OF VACUUM PLANE	NR	3		
47.2	KMD1352	INSTALLATION DOUBLE INVERTER ON VACUUM P	NR	3		
47.3	KM01494	SEPARATED LIFTING INVERTER FOR MP200	NR	3		
48	LC4CR	CONNECTION LINE WITH ROLLER CURVE	NR	1	40.800,00	40.800,00
49	CONDQUA	CONDITIONER FOR ELECTRIC PANELS	NR	3	3.300,00	9.900,00
		<b>AUTOMATIC VEHICLES</b>				
50	TGVBBLIX2	BOX AUTOMATIC VEHICLE WITH AUTOMATIC REC	NR	2	212.500,00	425.000,00
		<b>**Dangerous goods-class 9**</b>				
50.1	TGVBBLI	MAGNET GUIDED AUTOMATIC SHUTTLE WITH LIT	NR	2		
		<b>**Dangerous goods- classe 9 **</b>				
50.2	COSRAD	RADAR COMPLETION TO THE TGV BLOCKAGE	NR	4		
50.3	STAZTGV	AUTOMATIC AGV CHARGE	NR	2		
51	CONDTGVB	CONDITIONING UNIT ON TGVB VEHICLE	NR	2	12.900,00	25.800,00
52	GAMPLTGVB	SOFTWARE MANAGEMENT FOR TGVB	NR	1	79.800,00	79.800,00
53	MATTER	MATERIAL FOR GROUND	NR	1	5.500,00	5.500,00
		<b>SERVICES</b>				
54	IMB.FOT	PACKING & FOT	NR	1	62.000,00	62.000,00
55	MONT.COLL.	TECH.ASSISTANCE TO ASSEMB.& START-UP	NR	1	99.000,00	99.000,00
		<b>Total amount EURO</b>				<b>3.705.200,00</b>



12- Orbit Firma Yetkilisi Vahit Bey (0 533 240 08 25) ile yapılan görüşmede Çatı Tipi Güneş Enerjisi Sisteminin tüm aksesuarları ile birlikte sıfır kurulum değerinin kullanılan malzemeye göre değişiklik göstermekle birlikte 500.000.\$-750.000.\$/MW ve arazi tipi Güneş Enerjisi Sistemlerinin kullanılan malzemeye göre değişiklik göstermekle birlikte 850.000.\$-1.100.000.\$/MW sıfır kurulum değerine sahip olduğu belirtilmiştir.

13- Genpa Marka, 1.100 kVA Kapasiteli Sıfır Dizel Jeneratör için 39.890.\$ talep edilmektedir. <https://www.sahibinden.com/ilan/is-makineleri-sanayi-elektrik-enerji-jeneratör-genpower-1100-kva-dizel-tam-otomatik-jeneratör-seti-1061644953/detay>

**GENPOWER 1100 KVA DİZEL TAM OTAMATİK JENERATÖR SETİ**

#1061644953

\$ 39.890

Ankara / Yenimahalle / İvedik OSB

İlan No: 1061644953  
İlan Tarihi: 03 Ocak 2024  
Kategori: Elektrik & Enerji  
Ürün: Jeneratör  
Türü: Dizel  
Marka: Genpower  
Tipi: Satılık  
kVA: 1.100  
Kimden: Mağazadan  
Durumu: Sıfır

EGEPOWER EGE POWER GÜÇ SİSTEMLERİ

Güç Sistemleri

Tüm İlanları | Profil | Favori Satıcılarına Ekle

Cep: 0 (545) 657 49 26

Mesaj Gönder

İlan ile ilgili Şikayetim Var

14- Ingersoll Rand Firması Türkiye Mümessili Hamamcıoğlu Grup (0 216 394 32 10) Firma Yetkilisi ile yapılan görüşmede tesiste bulunan M75 Tip Kompresörün muadili R75 Tip Kompresörün sıfır fiyatının 40.000.€, TS1A Tip Hava Kurutucunun 10.000.€ ve D2520IN-A Tip Hava Kurutucunun liste fiyatının 20.000.€ olduğu öğrenilmiştir Ayrıca 3 m<sup>3</sup> kapasiteli bir hava tankının fiyatının 5.000.€ civarında olduğu öğrenilmiştir. Belirtilen fiyatlar üzerinden ufak bir indirim yapıldığı öğrenilmiştir. **Firma yetkilisi ile yapılan görüşmede 31.12.2023 tarihinden 31.03.2024 tarihine makinelerin sıfır değerinde herhangi bir değişim olmadığı öğrenilmiştir.**

15- Komatsu Marka, WA 380-6 Tip, 2014 Model 9.900 Çalışma Saatine Sahip Yükleyici için 4.000.000.TL talep edilmektedir. <https://www.sahibinden.com/ilan/is-makineleri-sanayi-is-makineleri-satilik-2015-cikisli-komatsu-wa-380-6-loder-yukleyici-1118593035/detay>

**2015 ÇIKIŞLI KOMATSU WA-380-6 LODER YÜKLEYİCİ**

4.000.000 TL

Yalova / Çiftlikköy / Taşköprü Bld.

İlan No: 1118593035  
İlan Tarihi: 18 Mart 2024  
Kategori: İş Makineleri  
Makine: Loder (Yükleyici)  
Marka: Komatsu  
Türü: Ağır İş Makinesi  
Yürüyük Takımı: Lastik  
Model Yılı: 2014  
Çalışma Saati: 9.900  
Lastik Durumu (%): 80  
Kimden: Mağazadan  
Durumu: İkinci El

YAZICI İŞ MAKİNELERİ

Nusret Özcan

Tüm İlanları | Profil | Favori Satıcılarına Ekle

Cep: 0 (532) 303 50 77

Mesaj Gönder

İlan ile ilgili Şikayetim Var



#### 4.4 Varlıkların Değerine Etken Faktörler

##### Olumlu Faktörler:

\*Tesis ihtiyacı olduğu hammaddeye yakın konumda yer alması nedeniyle güçlü ve stratejik bir konumda yer almaktadır.

\*Tesis içerisinde yer alan bölümlerin planlı yapısı ve bakım onarımdan sorumlu personelin tesis içerisinde yer alması; makine ve ekipmanların periyodik bakım, revizyon ve onarımlarının zamanında yapılmasını kolaylaştırmaktadır.

\*Makinelerin satış işlemlerinin gerçekleşmesi durumunda benzer üretim proseslerinde üretim yapan ve yakın lokasyonda bulunan üreticiler tarafından rağbet gösterilme ihtimalleri yüksektir.

\*Sektörün ihtiyaçlarını karşılayabilecek kapasiteye sahiptir.

##### Olumsuz Faktörler:

\*Döviz kuruna bağlı olarak satış işlemleri gerçekleşen makine-ekipmanlar için, son dönemde kur/TL dönüşümlerinde yaşanan dalgalanmalar sıfır veya ikinci el makine-ekipman alım ve satım işlemlerini olumsuz yönde etkilemektedir.

\*Bütün olarak ve hatlar bazında yüksek değer arz eden ve spesifik özellikte olmalarından alıcı sayılarının kısıtlı olacağı düşünülmektedir.

\*Son dönemde birçok sektör piyasasında ciddi durağanlık bulunmaktadır.

\*Tesiste yer alan ana üretim hatlarına dahil makine ve teçhizatların başka bir sektörde kullanılmaları mümkün değildir.

#### 4.5 Varlıkların Fiziksel ve Fonksiyonel Genel Özellikleri

Makineler genelde çelik, paslanmaz çelik, sac, boru ve profillerin, elektronik ünitelerin mekanik teknolojisinin birleştirilmesinden oluşturulmuştur. Makinalar kullanılan malzemeye bağlı olarak fiyatlandırılmamakta, daha çok kapasitelerine ve uzun ömürlülüklerine bağlı olarak değişmektedir.

#### 4.6 Makinelerin Başka Sektörde kullanıp kullanılmayacağına, taşınabilirliğine, demode hızına, Çalışmasına ve Orijinalliğine İlişkin Analizler

Genel itibariyle tesis dâhilinde yer alan ana üretim makina – teçhizatının, herhangi başka bir sektörde kullanılmaları mümkün değildir. Mahallinde yapmış olduğumuz incelemelerde makinaların (görsel olarak marka-model bazlı tespit edilebilenlerin) orijinal olduğu kanaati tarafımızda hasıl olmuştur. Herhangi başka bir tesise nakillerinin ise güç olduğu düşünülmektedir. Bu nedenlerle, makina-teçhizatın tamamının buldukları mahal/tesis ile bir bütün olarak komple mütalaasının daha rantbl olacağı açıktır. Bu düşüncemiz doğrultusunda makine ve teçhizata **yerinde ikame=bütün tesis** mantığı çerçevesinde değer tahminleri yapılmıştır. Mahallinde yapmış olduğumuz incelemelerde, marka-tip bilgisine rastlanmış olan makinaların orijinal oldukları kanaati tarafımızda hasıl olmuştur.



## 5. ANALİZ SONUÇLARININ DEĞERLENDİRİLMESİ VE SONUÇ

### 5.1 Sorumlu Değerleme Uzmanının Sonuç Cümlesi

Değerleme uzmanının rapor içeriğinde özelliklerini belirttiği varlıklar için mahallinde yapılan incelemeler, fiziksel özellikler, piyasa araştırmaları ve günümüz ekonomik koşulları itibariyle raporda belirttiği tüm analiz, çalışma ve hususlara katılıyorum. Kullanılan metot uluslararası değerlendirme standartlarına göre geçerli, çalışma meslek etik kurallara uyumlu ve şirketimiz vizyonu ile bağdaşıktır.

### 5.2 Nihai Değer Takdiri

Değerlemesi yapılan makine, teçhizat ve ekipmanlarının fonksiyonu, pazardaki teknolojik gelişmişlik düzeyi, sektördeki rekabet koşulları, makinaların satış kabiliyetini sınırlayan ve genişleten sebepler ile kullanıldığı sektördeki gelişmeler ve beklentiler dikkate alınarak, **bütün tesis/yerinde ikame mantığı** ile belirlenmiş olup, aşağıda belirtilmiştir.

Değerleme uzmanının rapor içeriğinde özelliklerini belirttiği varlıklar için mahallinde yapılan incelemeler, fiziksel özellikler, piyasa araştırmaları ve günümüz ekonomik koşulları itibariyle raporda belirttiği tüm analiz, çalışma ve hususlara katılıyorum. Kullanılan metot uluslararası değerlendirme standartlarına göre geçerli, çalışma meslek etik kurallara uyumlu ve şirketimiz vizyonu ile bağdaşıktır.

Pazar Değeri; makine-teçhizat-ekipman-demirbaşın yerinde kullanım (hiç sökülmeden mevcut yerinde ve mevcut kullanımla kullanılması halinde) ve normal piyasa şartları altındaki değeridir.

Değerleme (mahal tespitleri) 03.05.2024 tarihinde yapılmış olup, söz konusu makine, teçhizat ve ekipmanların müşteri talebi doğrultusunda 31.03.2024 tarihli değeri takdir edilmiştir. Bu açıklamalar ve rapor içeriğinde detayları açıklanmış olan varsayımlar ve kategorizasyonlar neticesinde ulaşılmış ve tahmin ve takdir edilmiş olan değerler aşağıdaki tabloda verilmiştir:



MÜLKİYET HAKKI DURUMU KATEGORİSİ	NUMARATAJIN AÇIKLAMASI	PİYASA DEĞERİ (TL)	PİYASA DEĞERİ (YAZI İLE)
A	MUHASEBE KAYITLARINDA EŞLEŞTİRMELERİ YAPILMIŞ VE/VEYA FATURASI İBRAZ EDİLMİŞ MAKİNA VE TEÇHİZAT (FATURALI+KAYITLI VE/VEYA FATURASIZ-KAYITLI VE/VEYA FATURALI-KAYITSIZ)	792.930.000 ₺	Yediyüzdoksankimilyondokuzyüzotuzbin Türk Lirası
B	LEASİNGLİ (LEASİNG KAPSAMINDA EDİNİLMİŞ VE ÖDEMELERİ HENÜZ TAMAMLANMAMIŞ VE FİRMA AKTİFLERİNE DEVİRLERİ YAPILMAMIŞ MAKİNA VE TEÇHİZAT)	11.070.000 ₺	Onbirmilyonyetmişbin Türk Lirası
C	TARAFIMIZA İBRAZ EDİLEN FATURALARDA VE/VEYA MUHASEBE KAYITLARINDA EŞLEŞTİRİLEBİLEN ANCAK YATIRIM TEŞVİK YOLUYLA TEMİN EDİLMİŞ OLUP, MEVZUATTAKİ 5 YILLIK SÜRESİ HENÜZ DOLMAMIŞ OLAN MAKİNA VE TEÇHİZAT (TEŞVİKLİ MAKİNE TEÇHİZAT)	0 ₺	-
D	MUHASEBE KAYITLARINDA EŞLEŞTİRMELERİ YAPILAMAMIŞ VE FATURASI İBRAZ EDİLMEMİŞ MAKİNA VE TEÇHİZAT (FATURASIZ+KAYITSIZ)	0 ₺	-
<b>GENEL TOPLAM</b>		<b>804.000.000 ₺</b>	<b>Sekizyüzdörtmilyon Türk Lirası</b>

**Not-1:** Takdir olunan değerler, raporun muhtelif bölümlerinde detaylı açıklanmış olan satış şartlarının gerçekleşmesi halinde durum/lar içindir. Makinaların öngörülen satış süresi, satış şartları, lokasyonları ve fiziki-mekanik çalışabilme v.b. faktörlerde herhangi bir değişiklik olması halinde, takdir olunmuş olan değerlerden daha düşük bedeller ile alıcı bulabileceği düşünülmektedir.

**Not-2:** Belirlenen ekspertiz değerine KDV dahil değildir. Yapılacak işlem türüne göre KDV tutarının eklenmesi gerekir.

**Not-3:** 31.03.2024 Tarihi İtibariyle T.C.M.B. gösterge nitelikli döviz satış kuru 1.USD=32,3436 ve 1.EURO = 34,8650 olarak kabul edilmiştir.

Değerleme Uzmanı	Sorumlu Değerleme Uzmanı
 <p>Fatma Asude HARMAN Makine Mühendisi Lisanslı Değerleme Uzmanı Lisans No: 411106</p>	 <p>Berrin KURTULUŞ SEVER Sorumlu Değerleme Uzmanı Lisans No: 401732</p>

\* Bu rapor inceleme yapıldığı tarihteki mevcut bulguları yansıtmaktadır.

\* Bu rapor, talep eden kurum dışında başka bir kurum ya da kişi tarafından kullanılamaz.

Bu rapor, hiçbir koşulda talep eden kurum ve kişi dışında 3. şahıslara verilemez. Değerleme kuruluşunun yazılı onayı olmaksızın herhangi bir şekilde raporun tamamen veya kısmen yayınlanması, raporun veya raporda yer alan değerlendirme rakamlarının ya da değerlendirme faaliyetinde bulunan personelin adlarının veya mesleki niteliklerinin referans verilmesi yasaktır.

## 6. EKLER

### 6.1 Değerleme Konusu Makine, Teçhizat ve Ekipman Listesi (Değerleme Tablosu)

Değerleme konusu makine, teçhizat ve ekipmanların 31.03.2024 tarihli değerlerini gösterir değerlendirme tablosu rapor eki olarak sunulmuştur.

## 6.2 Fotoğraflar

### Hammadde Kırıcı



### Kil Kırıcı





### Hammadde Hazırlama Bölümü



### Çamur Hazırlama Bölümü





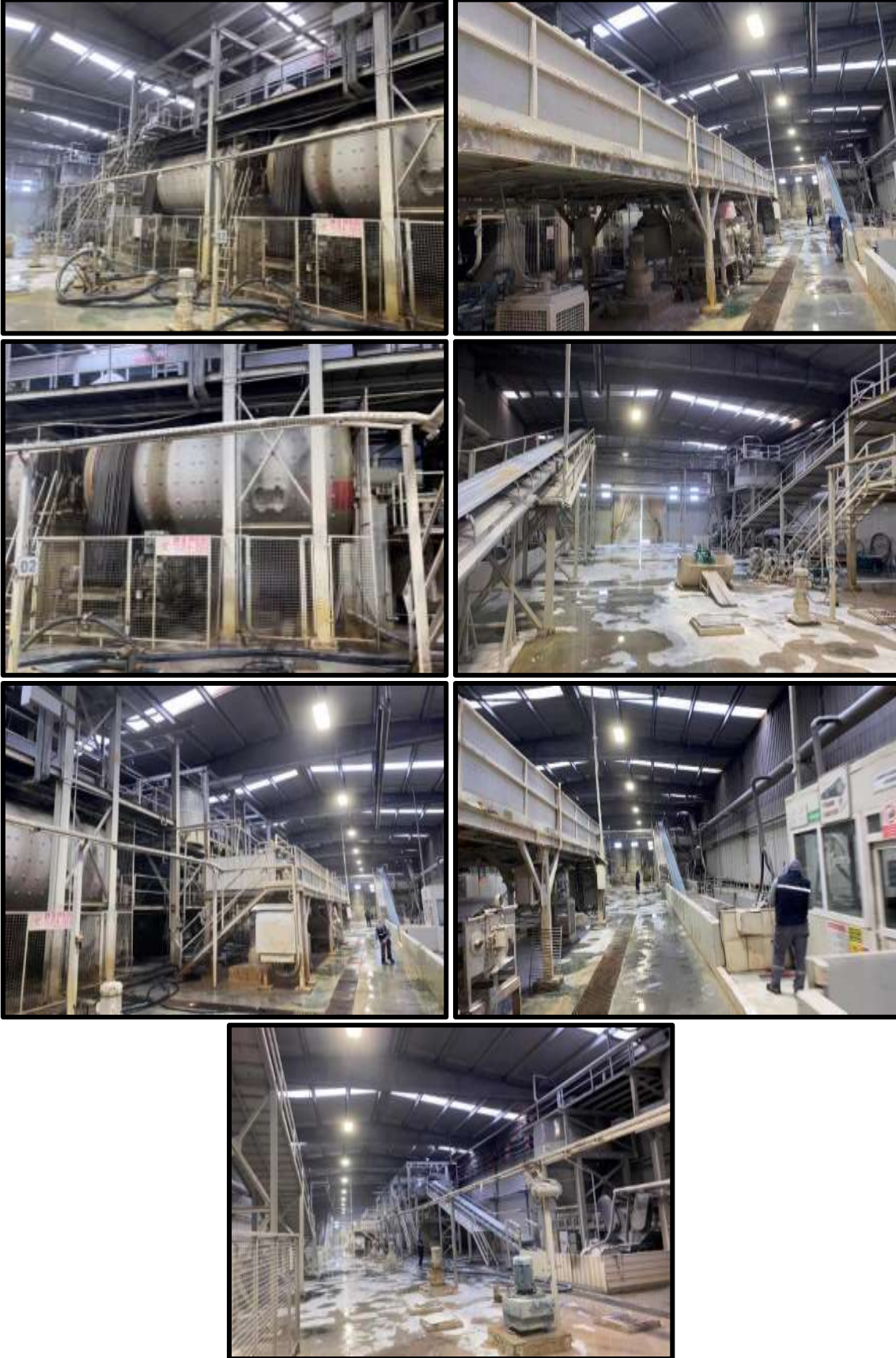



### Masse ve Sır Hazırlama Bölümü

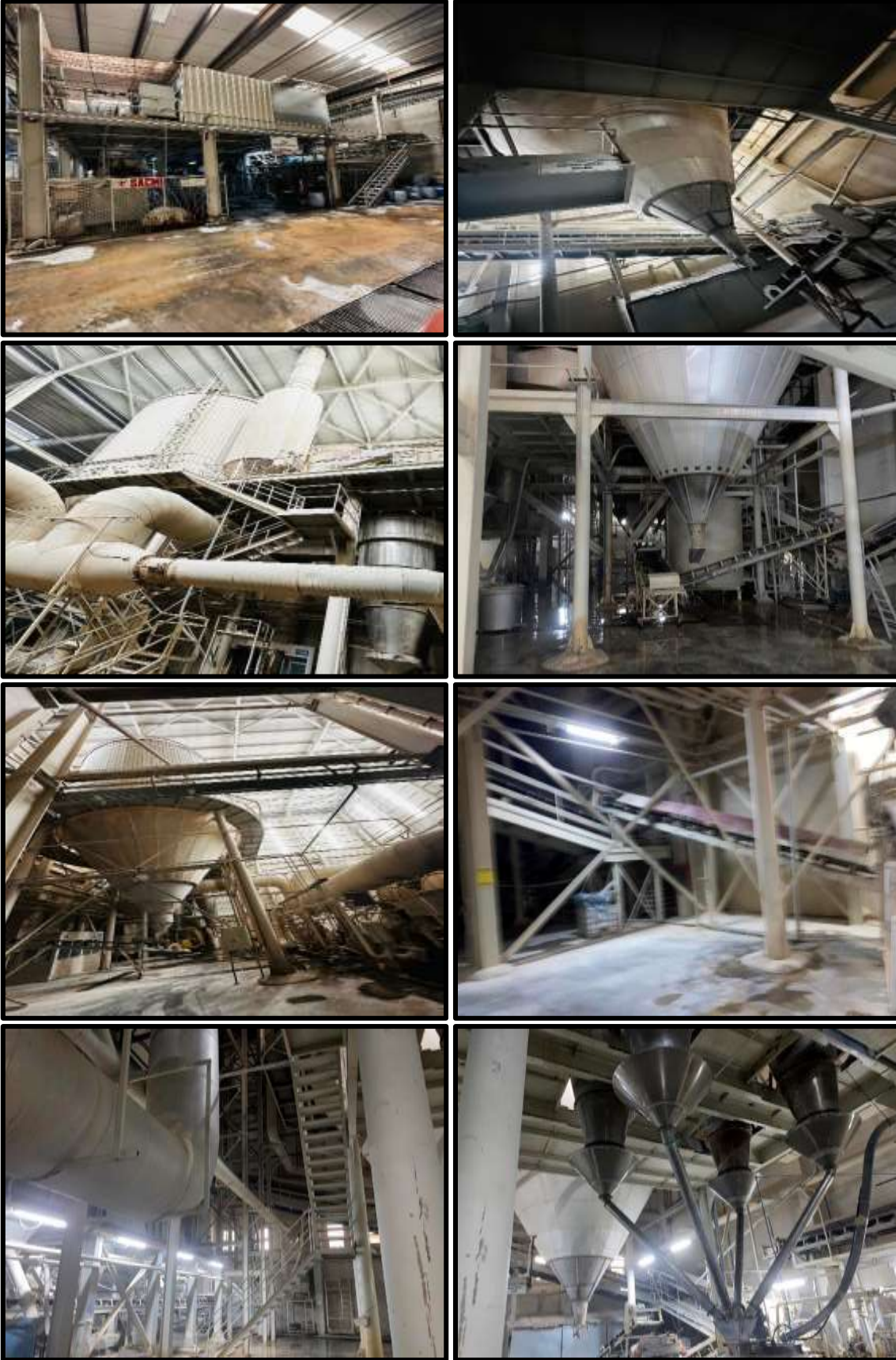





### Pres Bölümü





### Fırın Bölümü

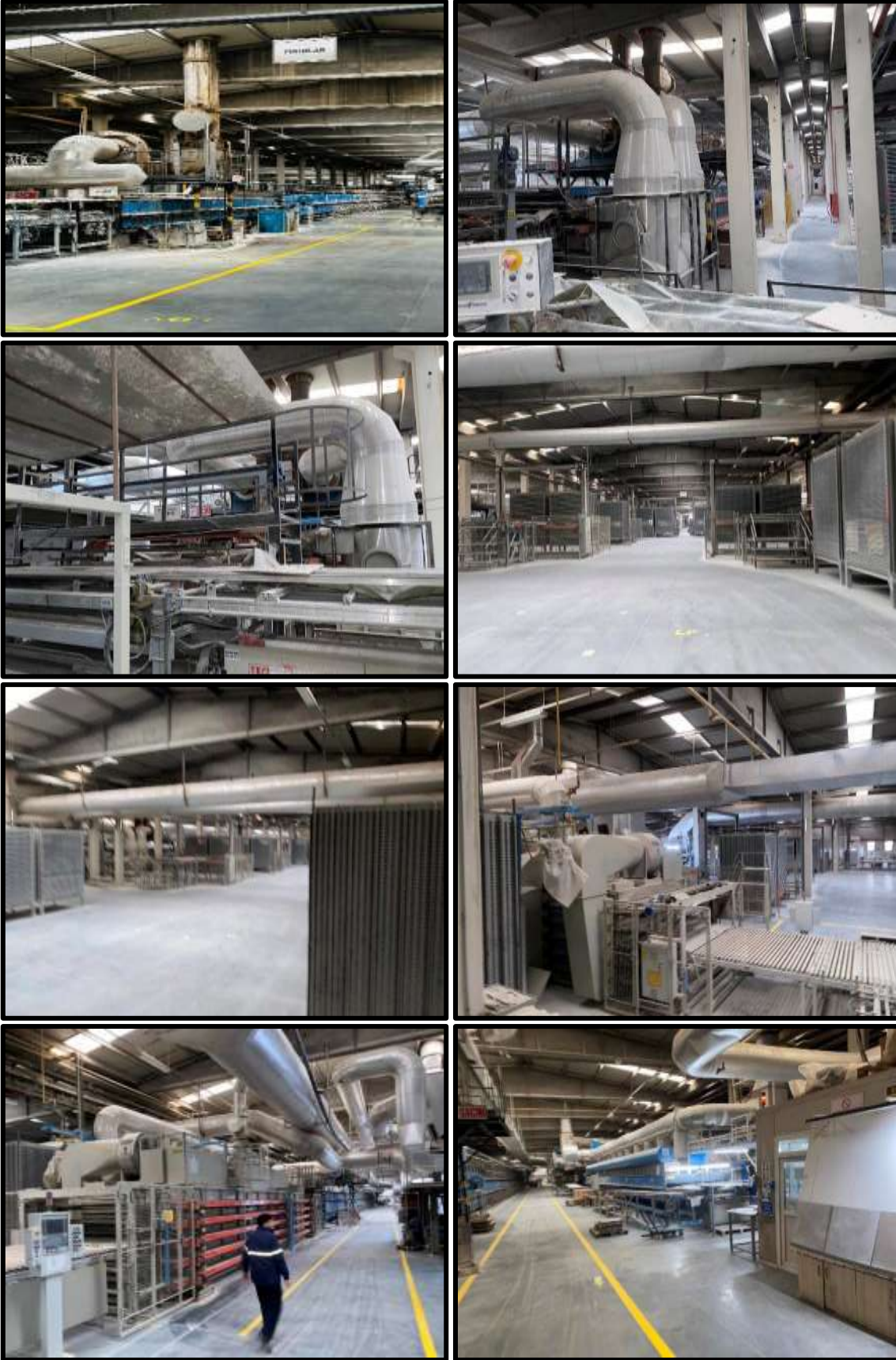



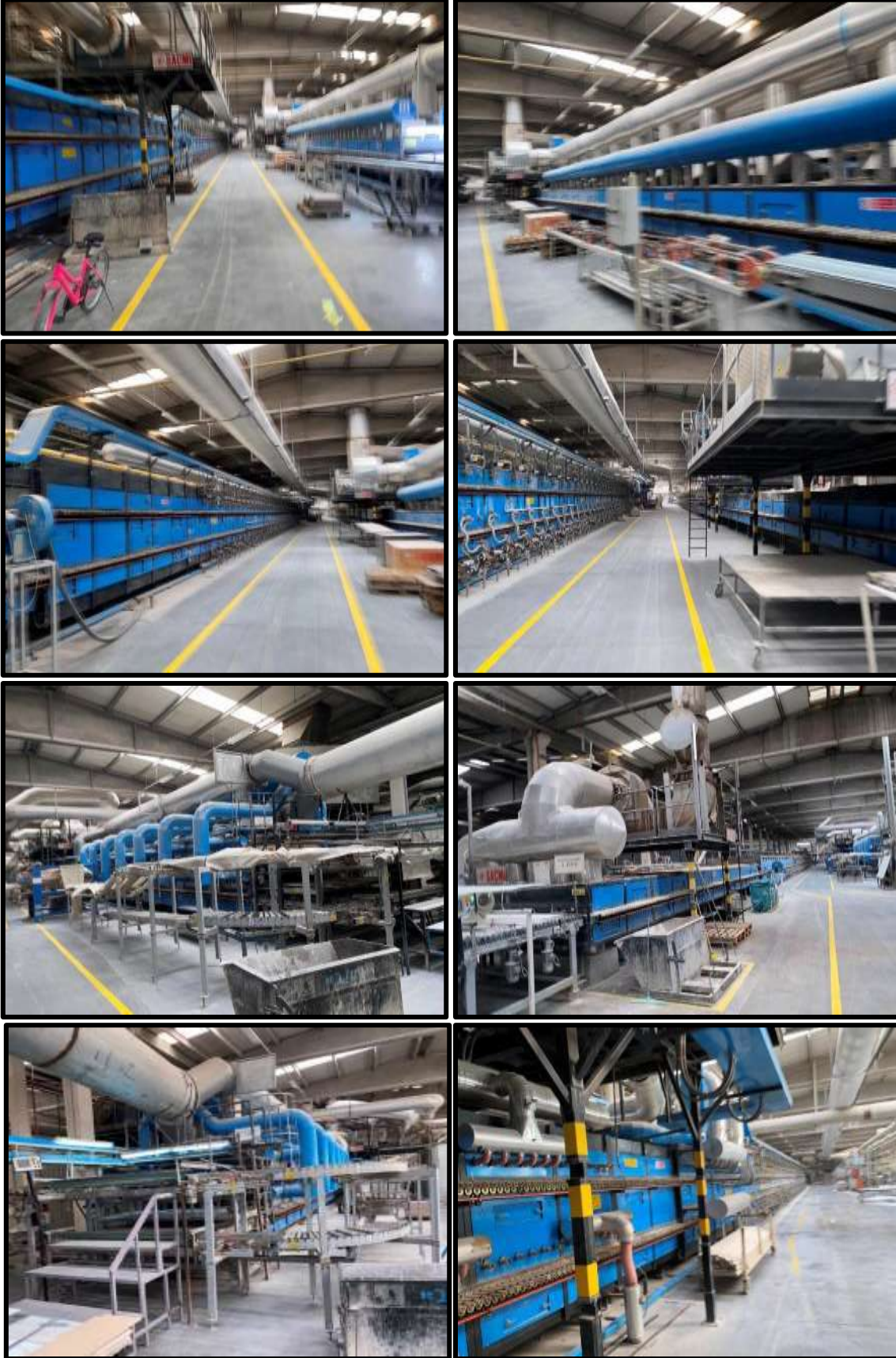





**Taşıma Stoklama Bölümü**

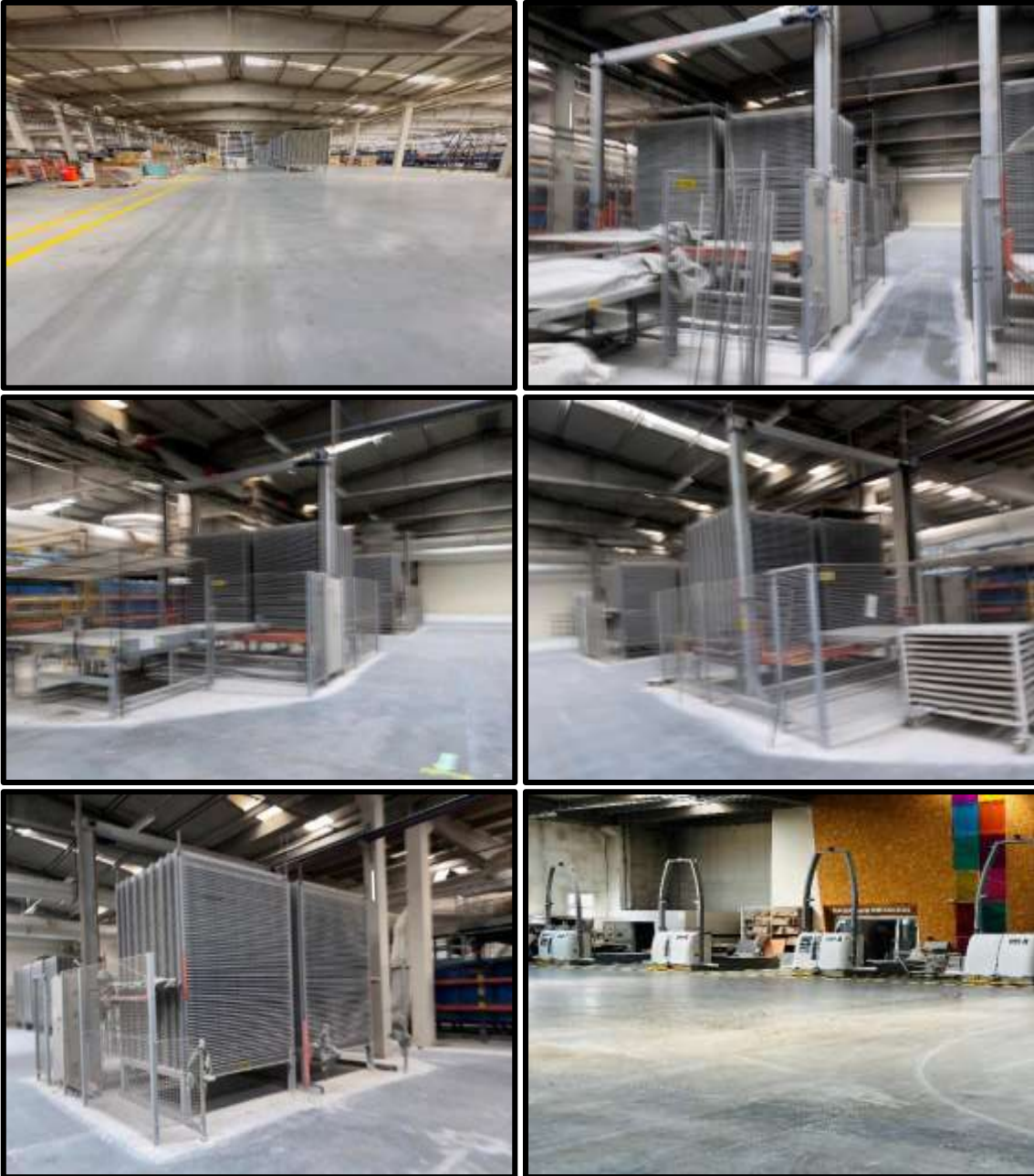



### Sırlama Bölümü







**Ebatlama Bölümü**









**Kalite – Paketleme Bölümü**

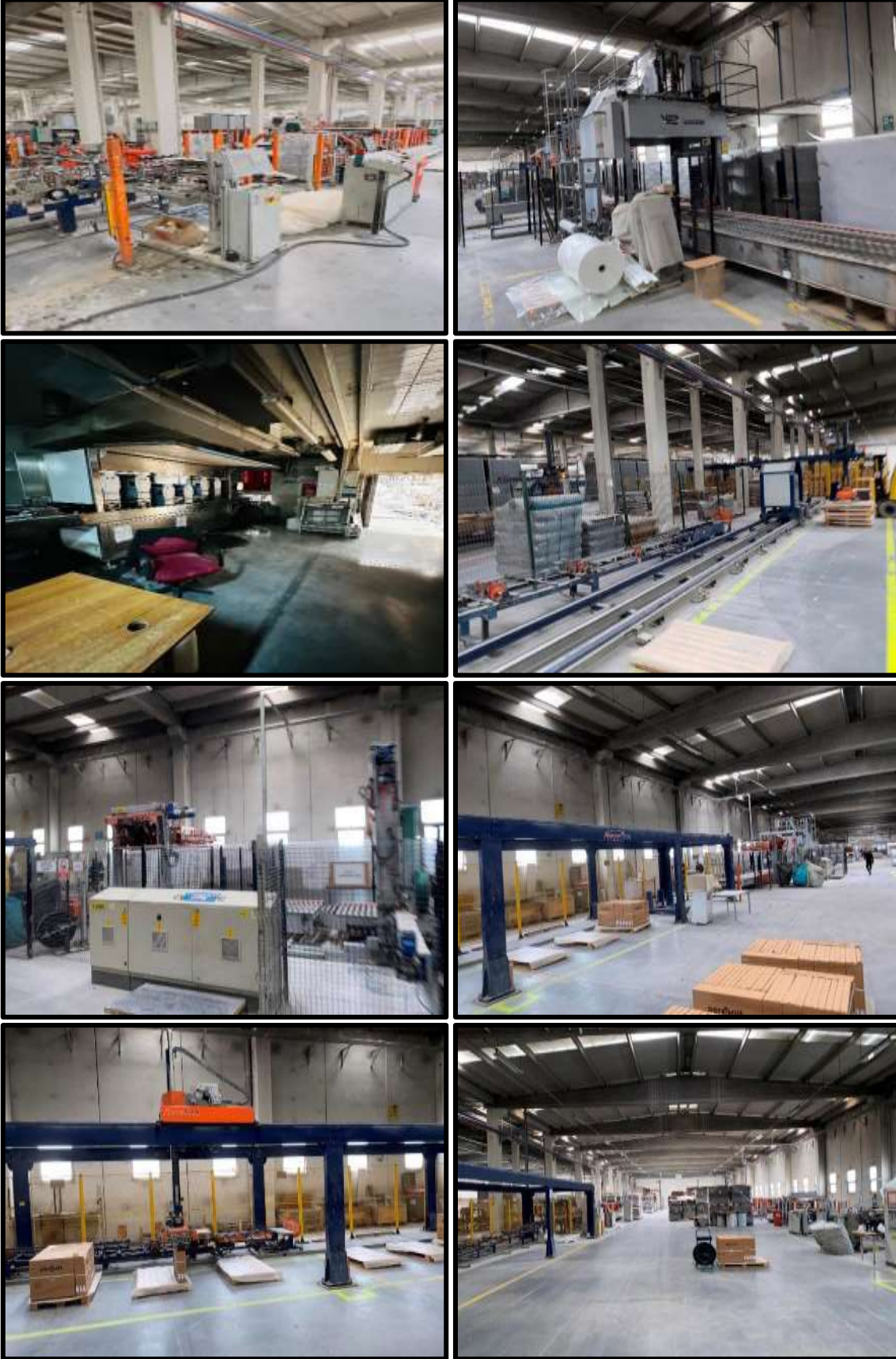





**Dekor Bölümü**









**Elektrik Sistemi**



**Basınçlı Havalandırma Sistemi**









### Hareketli Makineler









### Labaratuar Ekipmanları



### Yardımcı Üniteler







### Çatı Tipi Güneş Enerjisi Sistemi





### 6.3 Kapasite Raporu

Üretim Tesisinin Durumu	Sermaye Kıymetler Durumu (TL)	Personel Durumu
Mal Sahibi Arazi (m2) 567.170 Toplam Kapalı Alan (m2) 46.542 Bina İnşaat Tipi B.ARME	Makine ve Teçhizat Değeri 92.621.666 Tescilli Sermayesi 258.000.000	Mühendis : 26 Teknisyen : 12 Usta : - İşçi : 139 İdari Pers. : 14 Toplam : 191

Öretim Faaliyetine Başlama Tarihi : 08.08.2011

Yabancı Sermaye	Gayri Maddi Hak
Ülkesi Oranı (%)	Patent Know How Lisans Ülkesi

Sertifikalar : Cihaz Laboratuvar, Arıtma Tesisi, Arge Birimi, ISO14000 Belgesi, Deşari İzni, Emisyon İzni, CE.

Yukarıda ünvanı yazılı işletmenin, işyerinde mevcut makine ve teçhizatın yürürlükteki yöntem ve kriterlere göre teorik olarak hesaplanan azami üretim kapasitesi ile tüketim kapasitesini kapsayan bu kapasite raporu 22.08.2023 günü tarafımızdan düzenlenmiştir.

RAPORTÖR	1.EKSPER	2.EKSPER
Demet Kutlu Karacan Sanayi Servisi Raportörü	MUSTAFA ASLI Makine Mühendisi	

Aslının Aynıdır  
İsmail ÖZTÜRK  
Genel Sekreter Yrd.

20-08-2023

ESKİŞEHİR SANAYİ ODASI - Ticaret Sicil No: 131-İNÖNÜ / Vergi No: 7610037302  
 FERANİT GRANİT SERAMİK SANAYİ VE TİCARET ANONİM ŞİRKETİ/ESKİŞEHİR ŞUBESİ

**TABLO : I MAKİNE VE TEÇHİZAT (FİRMAYA AİT)**

**ADRES : KÜTAHYA DEVLET KARAYOLU 4. KM İNÖNÜ / ESKİŞEHİR**

Makine Kodu	Adet	Makine ve Teçhizat(Cinsi Ve Teknik Özellikleri)	Puan	Yerli/İthal	Güçü (KW)
	1	ÇENELİ KIRICI	0	Y	0.0
	1	KİL KIRMA TESİSİ	0	Y	0.0
	2	TEKERLİ YÜKLEYİCİ (1,5 m <sup>3</sup> SEPET KAPASİTELİ)	0	I	0.0
	13	BOŞALTIMA KONVEYÖR BANT,NPE90	0	I	7.1
	15	METAL HOPPER	0	I	0.0
	4	TNC800 KONVEYÖR BANT,4 m.	0	I	4.4
	14	Sürekli tartım ünitesi	0	I	0.0
	1	TNC600 KONVEYÖR BANT,28 m	0	I	2.2
	1	TNC600 KONVEYÖR BANT,13,5m	0	I	2.2
	1	TNC600 KONVEYÖR BANT, 33,5 m	0	I	4.0
	1	TNC600 KONVEYÖR BANT,6 m	0	I	1.0
	4	SEVİYE GÖSTERGESİ	0	I	0.0
	1	TNC600 KONVEYÖR BANT, 22,5 m	0	I	2.2
	1	TNC600 KONVEYÖR BANT, 21,5 m	0	I	2.2
	1	TNC600 KONVEYÖR BANT 4 m.	0	I	1.1
	1	TNC600 KONVEYÖR BANT 7,5 m.	0	I	1.1
	2	ELEKTRİK KABİNİ MOD. PDM	0	I	0.0
	2	OTOMATİK TARTIM ÜNİTESİ	0	I	0.0
	1	RAMPA	0	I	0.0
	2	TEMEL PLAKASI	0	I	0.0
	1	TNC600 KONVEYÖR BANT, 34 m	0	I	2.2
	1	TNC600 KONVEYÖR BANT, 3,5 m	0	I	1.1
	1	TNC600 KONVEYÖR BANT, 37m	0	I	5.5
	1	TNC600 KONVEYÖR BANT, 21,5 m	0	I	3.0
	2	İNVERTER SETİ	0	I	0.0
	1	bağlantı hatı 12m	0	I	2.5
	2	TİTRESİMLİ MASSE ELEĞİ D600	0	Y	3.5
	1	60x60 PRES SÜRGÜ İZGARASI	0	Y	0.0
	1	33x100 ÜST ŞABLON KALIP	0	Y	0.0
	1	592x592 ALT-ÜST KALIP	0	Y	0.0
	1	33x100 ALT ŞABLON KALIP	0	Y	0.0
	1	60x60 ÜST KALIP	0	Y	0.0
	1	30x60 ALT KALIP	0	Y	0.0
	1	60x60 ÜTÖ KALIP	0	Y	0.0
	1	30x90 ALT KALIP-ÜST ŞABLON	0	Y	0.0
	1	30x90 ALT ÜST KALIP ŞABLON	0	Y	0.0
	1	40x120 ALT KALIP ŞABLON	0	Y	0.0
	1	30x60 DK/G BİÇAK TAKIMI	0	Y	0.0
	2	30x90 DK/G ALT KALIP ALT ŞABLON	0	Y	0.0
	1	100 MM ALTİGEN BLOK BİÇAK	0	Y	0.0
	1	60x60 ALT KALIP	0	Y	0.0
	1	10x30 ALT ŞABLON	0	Y	0.0
	1	SITI1203 20x20 ALTİGEN KALIP	0	Y	0.0
	1	SITI1203 10x10 ALTİGEN KALIP	0	Y	0.0
	1	40x120 KALIP	0	Y	0.0

TOBB tarafından 28.08.2023 tarih ve 33433 no ile onaylanmıştır. En son 27.08.2025 tarihine kadar geçerlidir.



ESKİŞEHİR SANAYİ ODASI - Ticaret Sicil No: 131-İNÖNÜ / Vergi No: 7610037302  
 SERANİT GRANİT SERAMİK SANAYİ VE TİCARET ANONİM ŞİRKETİ/ESKİŞEHİR ŞUBESİ

1	ALTİGEN İZOLASTİK ÜST KALIP	0 Y	0.0
1	10x30 STONE ALT KALIP	0 Y	0.0
1	10x30 LINE ALT KALIP	0 Y	0.0
1	10x30 STONE RÖLYEFLİ ŞABLON	0 Y	0.0
1	10x30 LINE RÖLYEFLİ ŞABLON	0 Y	0.0
1	10x30 CEMENT ALT KALIP	0 Y	0.0
1	10x30 BLICK ALT KALIP	0 Y	0.0
1	10x30 CEMENT RÖLYEFLİ ŞABLON	0 Y	0.0
1	10x30 BRICK RÖLYEFLİ ŞABLON	0 Y	0.0
1	60x60 TEQA RÖLYEFLİ ŞABLON	0 Y	0.0
1	10x30 ALT KALIP	0 Y	0.0
1	10x30 RÖLYEFLİ ŞABLON	0 Y	0.0

#### KALSİT DEPOLAMA BOŞALTMA YÜKLEME

Makine Kodu	Adet	Makine ve Teçhizat(Cinsi Ve Teknik Özellikleri)	Puan	Yerli/İthal	Güçü (KW)
28.22.14	1	ELEKTRİKLİ VİNC, max 1000 kg	0 Y		2.74
	1	YUVARLAK SİLO	0 Y		0.0
	1	KALSİT İÇİN SÜREKLİ SEVİYE ÖLÇER	0 Y		0.0
	1	TİTREŞİMLİ AYIRICI	0 Y		0.25
	1	TİTREŞİM ÜNİTESİ	0 Y		0.0
	1	TARTIM BANTLI 500 kg	0 Y		1.1
	1	Sürekli tartım ünitesi	0 Y		0.0

#### SÜREKLİ DEĞİRMEN BESLEME

Makine Kodu	Adet	Makine ve Teçhizat(Cinsi Ve Teknik Özellikleri)	Puan	Yerli/İthal	Güçü (KW)
	2	TANK	0 Y		0.0
	1	POMPA	0 Y		0.55
	2	BOŞALTMA KONVEYÖR BANIT NPE130	0 Y		0.0
	2	POLÜRETAN KAPLAMA	0 Y		0.0
	2	DESTEKLEYİCİ MALZEME SETİ	0 Y		0.0
	2	sürekli tartım ünitesi	0 Y		0.0
	2	KONTROL KLAVYESİ	0 Y		0.0
	2	TNC600 KONVEYÖR BANT, 20 m	0 Y		3.0
	2	ÖLCME VE AYARLAMA SİSTEMİ	0 Y		0.0
	2	SÜREKLİ BESLEYİCİ	0 Y		7.5

#### ÇAMUR HAZIRLAMA

Makine Kodu	Adet	Makine ve Teçhizat(Cinsi Ve Teknik Özellikleri)	Puan	Yerli/İthal	Güçü (KW)
28.92.40	1	TAMBURLU DEĞİRMEN, MTD380	0 Y		121.0
	1	MTD 380 İÇİN BOŞALTMA YÜKLEME MALZEME SETİ	0 Y		0.0
	3	BETONARME tank,40 M3	0 Y		0.0
	12	biçaklı çevirici	0 Y		15.0
28.92.40	2	MODÜLER CONTINUE DEĞİRMEN MMC074(1 TANESİ YK, DİĞERİ DK DA KULLANILACAKTIR.)	0 Y		40.0
	2	TRANSFORMATÖR	0 Y		0.0
	4	SİLO	0 Y		0.0
28.22.14	2	ELEKTRİKLİ VİNC	0 Y		2.74
	2	TİTREŞİMLİ ELEK.ECHO801	0 Y		0.0
	6	TANK	0 Y		0.0
	2	SEVİYE GÖSTERGESİ	0 Y		0.0
	8	DİYAFRAMLI POMPA	0 Y		0.0
	8	TİTREŞİMLİ ELEK.DELTA 1202	0 Y		1.25

TOBB tarafından 28.08.2023 tarih ve 33433 no ile onaylanmıştır. En son 27.08.2025 tarihine kadar geçerlidir.

01-03-2023



ESKİŞEHİR SANAYİ ODASI - Ticaret Sicil No: 131-İNÖNÜ / Vergi No: 7610037302  
 SERANİT GRANİT SERAMİK SANAYİ VE TİCARET ANONİM ŞİRKETİ/ESKİŞEHİR ŞUBESİ

2	DEMİR UZAKLAŞTIRMA TANKI	0	Y	0.0
4	DEMİR UZAKLAŞTIRICI	0	Y	0.0
2	BETONARME tank,90 M3	0	Y	0.0
2	SÜREKLİ SEVİYE GÖSTERGESİ	0	Y	0.0
2	karıştırıcı	0	Y	1.5
1	KOMATSU LASTİK YÜKLEYİCİ WA380-6	0	I	0.0
1	TİTRESİMLİ ELEK	0	Y	1.25
1	MASSE SİLOSU	0	Y	0.0

## SPRAY DRIER

Makine Kodu	Adet	Makine ve Teçhizat(Cinsi Ve Teknik Özellikleri)	Puan	Yerli/İthal	Gücü (KW)
	1	SPRAY DRIER ASP4000	0	Y	0.0
	3	PPB313 PİSTONLU POMPA	0	Y	22.0
	1	TNC500 KONVEYÖR BANT, 7 m	0	Y	1.1
	1	TNC500 KONVEYÖR BANT, 7.5 m	0	Y	1.1
	1	titreşimli elek	0	Y	1.8
	1	TNC500 KONVEYÖR BANT	0	Y	3.0
	1	SPRAY DRIER ASP6000	0	Y	0.0
	3	pistonlu pompa, ppb313	0	Y	22.0
	1	TNC500 KONVEYÖR BANT 9,5 m	0	Y	1.1
	1	TNC500 KONVEYÖR BANT 8,5 m	0	Y	1.1
	1	titreşimli elek	0	Y	1.24
	1	TNC500 KONVEYÖR BANT 8,5 m	0	Y	1.1
	1	TNC500 KONVEYÖR BANT 26,5	0	Y	3.0
	1	TNC500 KONVEYÖR BANT 17,5	0	Y	2.2
	1	TNC500 KONVEYÖR BANT 9,5 m	0	Y	1.1
	1	TNC500 KONVEYÖR BANT 14m	0	Y	1.5
	1	TNP500 KONVEYÖR BANT 7 m	0	Y	2.2
	2	TNP500 KONVEYÖR BANT 13m	0	Y	4.4
	10	KESİCİ TİP AYIRICI	0	Y	0.0
	16	SEVİYE GÖSTERGESİ	0	Y	0.0
	8	YUVARLAK SİLO	0	Y	0.0
	1	SPRAY DRIER,ATM65(KURUTMA KULESİ,TİTRESİM SİSTEMİ,ATESLEYİCİ,JENERATÖR,EMME FANLANA FAN	0	Y	283.0
	1	SULU TOZ TUTMA ÜNİTESİ,30MG/M3	0	Y	0.0
	1	OTOMATİK TAMIZLEYİCİ FİLTRE	0	Y	0.0
	3	pistonlu pompa, ppb308	0	Y	15.0
	1	TNC500 KONVEYÖR BANT 4,5m	0	Y	1.1
	1	TNC500 KONVEYÖR BANT 10,5m	0	Y	1.5
	1	TNC500 KONVEYÖR BANT 5,5 m	0	Y	1.1
	1	TİTRESİMLİ ELEK,ECHO801	0	Y	0.6
	2	TNC500 KONVEYÖR BANT 9,5m	0	Y	2.2
	1	TNC500 KONVEYÖR BANT 3,5 m	0	Y	1.1
	2	TNC500 KONVEYÖR BANT 7m	0	Y	2.2
	1	TNC500 KONVEYÖR BANT 22m	0	Y	3.0
	1	TNC500 KONVEYÖR BANT 17,5m	0	Y	2.2
	1	TNC500 KONVEYÖR BANT 14m	0	Y	1.5
	2	TNP500 KONVEYÖR BANT 13 m	0	Y	4.4
	10	KESİCİ TİP AYIRICI	0	Y	0.0
	16	SEVİYE GÖSTERGESİ	0	Y	0.0
	8	YUVARLAK SİLO	0	Y	0.0

TOBB tarafından 28.08.2023 tarih ve 33433 no ile onaylanmıştır. En son 27.08.2025 tarihine kadar geçerlidir.

ESKİŞEHİR SANAYİ ODASI - Ticaret Sicil No: 131-İNÖNÜ / Vergi No: 7610037302  
 SERANİT GRANİT SERAMİK SANAYİ VE TİCARET ANONİM ŞİRKETİ/ESKİŞEHİR ŞUBESİ

**PRES BESLEME TEK PİŞİRİM HATTI (YER KAROSU HATTI)**

Makine Kodu	Adet	Makine ve Teçhizat(Cinsi Ve Teknik Özellikleri)	Puan	Yerli/İthal	Güçü (KW)
	8	YER ÇEKİMLİ BOŞALTICI,30 M3/H	0	Y	0.0
	1	TNC500 KONVEYÖR BANT 10m	0	Y	1.1
	1	TNC500 KONVEYÖR BANT 3m	0	Y	1.1
	1	TNC500 KONVEYÖR BANT 12m	0	Y	1.1
	1	SEPET ELEVATÖR	0	Y	5.5
	1	TİTRESİMLİ ELEK	0	Y	1.25
	1	TNC500 KONVEYÖR BANT 23m	0	Y	1.5
	2	TNC500 KONVEYÖR BANT 34m	0	Y	4.4
	1	TNP500 KONVEYÖR BANT 7m	0	Y	2.2
	2	KESİCİ TİP AYIRICI	0	Y	0.0
	2	HOPER	0	Y	0.0
	2	SEVİYE GÖSTERGESİ	0	Y	0.0
	1	KONTROL PANELİ, CCP101	0	Y	0.0

**PRES BESLEME ÇİFT PİŞİRİM HATTI (DUVAR KAROSU HATTI)**

Makine Kodu	Adet	Makine ve Teçhizat(Cinsi Ve Teknik Özellikleri)	Puan	Yerli/İthal	Güçü (KW)
	8	YER ÇEKİMLİ BOŞALTICI,30 M3/H	0	Y	0.0
	1	TNC500 KONVEYÖR BANT 10m	0	Y	1.1
	1	TNC500 KONVEYÖR BANT 3m	0	Y	1.1
	1	TNC500 KONVEYÖR BANT 12m	0	Y	1.1
	1	SEPET ELEVATÖR	0	Y	5.5
	1	SERVİS PLATFORMU	0	Y	0.0
	1	TİTRESİMLİ ELEK	0	Y	1.25
	1	TNC500 KONVEYÖR BANT 24 m	0	Y	1.5
	2	TNC500 KONVEYÖR BANT 22m	0	Y	3.7
	1	TNP500 KONVEYÖR BANT 16m	0	Y	2.2
	3	KESİCİ TİP AYIRICI	0	Y	0.0
	3	HOPER	0	Y	0.0
	3	SEVİYE GÖSTERGESİ	0	Y	0.0
	1	KONTROL PANELİ, CCP101	0	Y	0.0

**PRESLEME VE HIZLI KURUTMA ÇİFT PİŞİRİM DUVAR KAROSU**

Makine Kodu	Adet	Makine ve Teçhizat(Cinsi Ve Teknik Özellikleri)	Puan	Yerli/İthal	Güçü (KW)
	3	GRANÜL BESLEYİCİ,ALM 992	0	Y	0.74
28.92.40	38	PH3020 HİDROLİK PRES	0	Y	98.0
	3	SES İZOLASYON KABİNİ	0	Y	0.0
	3	HAVA YAĞ SOĞUTMA SİSTEMİ	0	Y	12.9
	4	ÇOK AMAÇLI ALT KALIP SETİ	0	Y	0.0
	8	KALIP BAĞLANTI SETİ	0	Y	0.0
	2	İÇE GEÇME KALIP SETİ,200*600	0	Y	0.0
	7	2li MATRİS Takımı	0	Y	0.0
	21	hareketli ızgara	0	Y	0.0
	1	İÇE GEÇME KALIP SETİ,300*600	0	Y	0.0
	2	İÇE GEÇME KALIP SETİ,400*800	0	Y	0.0
	2	İÇE GEÇME KALIP SETİ,300*900	0	Y	0.0
	2	İÇE GEÇME KALIP SETİ,250*330	0	Y	0.0
	2	İÇE GEÇME KALIP SETİ,250*400	0	Y	0.0
	2	İÇE GEÇME KALIP SETİ,250*600	0	Y	0.0
	1	inverterli otomatik konveyör	0	Y	19.0

TOBB tarafından 28.08.2023 tarih ve 33433 no ile onaylanmıştır. En son 27.08.2025 tarihine kadar geçerlidir.

00000000



ESKİŞEHİR SANAYİ ODASI - Ticaret Sicil No: 131-İNÖNÜ / Vergi No: 7610037302  
 SERANİT GRANİT SERAMİK SANAYİ VE TİCARET ANONİM ŞİRKETİ/ESKİŞEHİR SUBESİ

4	elevatör	0	Y	0.0
4	5 katlı dairesel konveyör	0	Y	0.0
2	yatay 5 katlı konveyör	0	Y	65.0
2	elektrik kablo seti	0	Y	0.0
2	YATAY KURUTUCU,GENİSLİK 2300 MM ,UZUNLUK 12.6 M	0	I	0.0
2	dairesel konveyör,600 m	0	Y	0.0

#### TEK PİŞİRİM YER KAROSU

Makine Kodu	Adet	Makine ve Teçhizat(Cinsi Ve Teknik Özellikleri)	Puan	Yerli/İthal	Güçü (KW)
	2	GRANÜL BESLEYİCİ,ALM 976	0	Y	0.74
28.92.40	2	PH3590 HİDROLİK PRES	0	Y	98.0
	1	TEMİZLEME SETİ	0	Y	0.0
	2	SÜRGÜ MAKİNASI	0	Y	0.0
	2	SES İZOLASYON KABİNİ	0	Y	0.0
	1	MOTORLU POMPA	0	Y	1.5
	2	HAVA YAĞ SOĞUTMA SİSTEMİ	0	Y	13.0
	5	ÜST PUNÇ TUTMA PLAKASI	0	Y	0.0
	1	KONTROL ÜNİTESİ	0	Y	0.0
	3	ÇOK AMAÇLI ALT KALIP SETİ	0	Y	0.0
	6	KALIP BAĞLANTI SETİ	0	Y	0.0
	2	İÇE GECME KALIP SETİ,300*300	0	Y	0.0
	5	2li MATRİS Takımı	0	Y	0.0
	15	hareketli ızgara	0	Y	0.0
	2	İÇE GECME KALIP SETİ,400*400	0	Y	0.0
	2	İÇE GECME KALIP SETİ,500*500	0	Y	0.0
	2	İÇE GECME KALIP SETİ,600*600	0	Y	0.0
	2	İÇE GECME KALIP SETİ,330*330	0	Y	0.0
	2	inverterli otomatik konveyör	0	Y	4.7
	2	DİKEY HIZLI KURUTUCU,EVA 993	0	Y	58.0
	2	ÇİFT TARAFLI BOŞALTMA SİSTEMİ	0	Y	0.0

#### SİR HAZIRLAMA

Makine Kodu	Adet	Makine ve Teçhizat(Cinsi Ve Teknik Özellikleri)	Puan	Yerli/İthal	Güçü (KW)
	1	ELEKTRONİK TARTI	0	Y	0.0
	1	RAMPA	0	Y	0.0
	1	YUVARLAK SİLO	0	Y	0.0
28.22.14	1	ELEKTRİK Lİ VİNC	0	Y	2.74
	1	Su besleme sistemi	0	Y	0.0
28.92.40	4	TAMBURLU DEĞİRMEN, MTD120	0	Y	55.0
	4	ELEKTRİK KABLO SETİ	0	Y	0.0
	4	ÖĞÜTÜCÜ MALZEME ,(12450KG)	0	Y	0.0
28.92.40	2	TAMBURLU DEĞİRMEN, MTD050	0	Y	22.0
	2	ELEKTRİK KABLO SETİ	0	Y	0.0
	2	ÖĞÜTÜCÜ MALZEME ,(4600KG)	0	Y	0.0
	4	titreşimli elek seti,CHARLIE 901	0	Y	0.75
	4	DIYAFRAMLI POMPA	0	Y	0.0
	8	ÜST YUVARLAK TANK	0	Y	0.0
	8	PERVANELİ KARİSTİRİCİ	0	Y	3.0
	4	ÜST YUVARLAK TANK	0	Y	0.0
	4	PERVANELİ KARİSTİRİCİ	0	Y	3.0
	4	TITREŞİMLİ ELEK CHARLIE 901	0	Y	0.75
	4	DIYAFRAMLI POMPA	0	Y	0.0

TOBB tarafından 28.08.2023 tarih ve 33433 no ile onaylanmıştır. En son 27.08.2025 tarihine kadar geçerlidir.



ESKİŞEHİR SANAYİ ODASI - Ticaret Sicil No: 131-İNÖNÜ / Vergi No: 7610037302  
 SERANİT GRANİT SERAMİK SANAYİ VE TİCARET ANONİM ŞİRKETİ/ESKİŞEHİR ŞUBESİ

4	BASINÇLI ELEKTROMANYETİK FİLTRE	0 Y	0,3
24	SİLO	0 Y	0,0
16	sır taşıma tankı	0 Y	0,25
2	ELEKTROMİKNATİS	0 I	4,3
1	ANGOP RULO ARABASI	0 Y	0,75
4	801DS3130M YAZII MODÜLÜ	0 I	0,4
2	MASTERFALL VELA 900 SIR ATMA MAKİNASI	0 I	3,0
3	DİJİTAL BASKI MAKİNASI	0 I	12,0
1	ENGOP MAKİNASI	0 Y	0,75

#### SIRLAMA ÇİFT PİŞİRİM DUVAR KAROSU SIRLAMA BANTLARI

Makine Kodu	Adet	Makine ve Teçhizat(Cinsi Ve Teknik Özellikleri)	Puan	Yerli/İthal	Gücü (KW)
	4	SIRLAMA BANTI	0 Y		0,0
	4	5 KAFALI ROTOKOLOR	0 Y		0,0
	4	KARO ÇEVİRİCİ	0 Y		0,0
	7	DİJİTAL DEKOR MAKİNASI İNK-JET	0 I		15,0
	4	FIKSATİF KABİNE	0 Y		0,0
	2	DÖNER İPEK ELEK DEKORASYON MAKİNASI	0 Y		0,0
	4	TANK	0 Y		0,0
	4	SİLİNDİR	0 Y		0,0
	4	ENGRAVİNG	0 Y		0,0
	2	Dikey silikonlu dekorasyon makinesinin Aynısıdır	0 Y		0,0

#### SIRLAMA TEK PİŞİRİM YER KAROSU

Ismail ÖZTÜRK  
 Genel Sekreter Yrd.

Makine Kodu	Adet	Makine ve Teçhizat(Cinsi Ve Teknik Özellikleri)	Puan	Yerli/İthal	Gücü (KW)
	4	sirlama banti	0 Y		0,0
	2	malzeme seti	0 Y		0,0
	2	tamamlavıcı ekipman	0 Y		0,0
	4	5 KAFALI ROTOKOLOR	0 Y		0,0
	4	KARO ÇEVİRİCİ	0 Y		0,0
	4	silindir dekorasyon makinası	0 Y		0,0
	4	tank	0 Y		0,0
	4	silindir	0 Y		0,0
	4	engraving	0 Y		0,0
	6	FIKSATİF KABİNE	0 Y		0,0
	4	rustik efektleri yaratmak için otomatik fırça makinası	0 Y		0,0
	4	dikey susuz dekorasyon makinası	0 Y		0,0

#### FİRİNLER

Makine Kodu	Adet	Makine ve Teçhizat(Cinsi Ve Teknik Özellikleri)	Puan	Yerli/İthal	Gücü (KW)
28.21.12	1	tek katlı roller fırın (uzunluk:69,7m, genişlik:2400mm)	0 Y		0,0
	1	tek katlı roller fırın (uzunluk:47,6m, genişlik:2400mm)	0 Y		0,0
	2	tek katlı roller fırın (uzunluk:100,8m, genişlik:2400mm)	0 Y		0,0
	2	iki hacimsel sayıcı seti	0 Y		0,0
	3	generator	0 Y		0,0
28.21.12	1	hızlı tek katlı roller fırın (FMS240/121,8)(uzunluk: 121,8m, genişlik 2160mm)	0 Y		0,0
	1	hacimsel savıcı	0 Y		0,0
	1	BAYMAK 24000BTU KLİMA	0 Y		3,0
	1	PASLANMAZ KAZAN	0 Y		0,0

#### TAŞIMA VE DEPOLAMA

TOBB tarafından 28.08.2023 tarih ve 33433 no ile onaylanmıştır. En son 27.08.2025 tarihine kadar geçerlidir.

ESKİŞEHİR SANAYİ ODASI - Ticaret Sicil No: 131-İNÖNÜ / Vergi No: 7610037302  
SERANİT GRANİT SERAMİK SANAYİ VE TİCARET ANONİM ŞİRKETİ/ESKİŞEHİR ŞUBESİ

Makine Kodu	Adet	Makine ve Teçhizat(Cinsi Ve Teknik Özellikleri)	Puan	Yerli/İthal	Güçü (KW)
	2	boşaltma ünitesi	0	Y	2.0
	2	üst kanal sıralayıcı	0	Y	1.7
	2	standby konveyör bant alt kanal	0	Y	0.0
	2	üst kanal konveyör bant	0	Y	0.0
	2	platform yükleme ünitesi(bisküvi için)	0	Y	0.0
	40	platform	0	Y	0.0
	4	platform boşaltma ünitesi(dift pisirin,sulama hattı girişi)	0	Y	0.0
	14	box yükleme ünitesi	0	Y	0.0
	2	box boşaltma ünitesi	0	Y	0.0
	2	fırın besleyici(üst kat)	0	Y	2.7
	1	box boşaltma ünitesi ve tek katlı fırın besleyici	0	Y	0.0
	1	fırın boşaltma ünitesi	0	Y	2.0
	1	sıralayıcı grup	0	Y	1.7
	1	standby konveyör bant 5m	0	Y	0.0
	70	box	0	Y	0.0
	8	lazer rehberli otomatik araçlar(LGV)	0	Y	0.0
	8	akü	0	Y	0.0
	9	akü testçisi	0	Y	0.0
	8	manuel akü şarj cihazı	0	Y	0.0
	1	PC işletme istasyonu	0	Y	0.0

**KALİTE AYRIM PAKETLEME**

Makine Kodu	Adet	Makine ve Teçhizat(Cinsi Ve Teknik Özellikleri)	Puan	Yerli/İthal	Güçü (KW)
	2	motorlu 4 bantlı konveyör L=6600	0	Y	0.0
	2	seçme masası	0	Y	0.0
	25	sizer/planer	0	Y	0.0
	2	9 stokerli avarna bantı	0	Y	0.0
	2	sızak tuval makinesi	0	Y	0.0
	4	pnömomatik kutu çevirici	0	Y	0.0
	2	yüksek tanimli yazıcı sistemi-tek kafalı	0	Y	0.0
	2	vazdurma grubu	0	Y	0.0
	2	kutu için barkod makinesi,ETICODE 600	0	Y	0.0
	2	malçileme robotu 11 pozisyonlu,DYNAPACK	0	Y	0.0
	2	Robatech tuval tankı aplikasyon kafası	0	I	4.4
	1	Komple AX101S/SP aplikasyon kafası	0	I	2.0
	1	H45 Hollux Cemberleme makinesi	0	I	0.75
	1	Nevafina paketleme programı	0	I	0.0

**PAKETLEME HATTI 600\*900**

Makine Kodu	Adet	Makine ve Teçhizat(Cinsi Ve Teknik Özellikleri)	Puan	Yerli/İthal	Güçü (KW)
	3	motorlu 4 bantlı konveyör bant L:6600	0	Y	0.0
	3	seçme masası	0	Y	0.0
	3	karo çevirici L:1040	0	Y	0.0
	3	sizer/planer	0	Y	0.0
	3	9 stokerli avarna bantı	0	Y	0.0
	3	sızak tuval makinesi	0	Y	0.0
	6	pnömomatik kutu çevirici	0	Y	0.0
	3	yüksek tanimli yazıcı sistemi-tek kafalı	0	Y	0.0
	3	vazdurma grubu	0	Y	0.0
	3	Eticode 600 kutular için etiket makinesi	0	Y	0.0
	3	kutu bağlayıcı	0	Y	0.0

TOBB tarafından 28.08.2023 tarih ve 33433 no ile onaylanmıştır. En son 27.08.2025 tarihine kadar geçerlidir.

0...0...0000

ESKİŞEHİR SANAYİ ODASI - Ticaret Sicil No: 131-İNÖNÜ / Vergi No: 7610057302  
 SERAMİK GRANİT SERAMİK SANAYİ VE TİCARET ANONİM ŞİRKETİ/ESKİŞEHİR ŞUBESİ

	3 paletleme robotu 11 pozisyonlu.DYNAPACK	0 Y	0.0
--	---	-----	-----

**PAKETLEME**

Makine Kodu	Adet	Makine ve Teçhizat(Cinsi Ve Teknik Özellikleri)	Puan	Yerli/İthal	Güçü (KW)
	1	kutular için eticode 600 etiketleme makinası	0 Y		0.0
	1	palet merkezleyici	0 Y		0.0
	1	palet çıkarma ünitesi	0 Y		0.0
	5	motorlu rulo tabakası	0 Y		0.0
	1	otomatik dikey makinası	0 Y		0.0
	1	90 derece palet çevirici	0 Y		0.0
	1	palet kaplama makinası	0 Y		0.0
	1	malzeme takımı	0 Y		0.0
	1	güvenlik koruma serisi	0 Y		0.0
	1	eticode 600 paletler için etiket makinası	0 Y		0.0

**KARELEME**

Makine Kodu	Adet	Makine ve Teçhizat(Cinsi Ve Teknik Özellikleri)	Puan	Yerli/İthal	Güçü (KW)
	1	kareleme hattı	0 Y		167.0
	24	elmalı kesme taşı	0 Y		0.0
	4	elmalı kesme taşı	0 Y		0.0
	1	ses yalıtımlı kabin	0 Y		0.0
	1	su arıtma tesisi	0 Y		0.0
	1	yataş kurutucu	0 Y		0.0
	1	box boşaltma ünitesi	0 Y		0.0
	1	box yıkama ünitesi	0 Y		0.0
	3	Kareleme ve elatılma makinası (Koda)	0 I		450.0

**TOZ TOPLAMA**

Makine Kodu	Adet	Makine ve Teçhizat(Cinsi Ve Teknik Özellikleri)	Puan	Yerli/İthal	Güçü (KW)
	9	TOZ AYIRICI	0 Y		0.0
	8	EGZOS SİSTEMİ	0 Y		0.0
	14	FOTOSEL	0 I		0.0

**YARDIMCI TESİSLER**

Makine Kodu	Adet	Makine ve Teçhizat(Cinsi Ve Teknik Özellikleri)	Puan	Yerli/İthal	Güçü (KW)
	2	HAVA TANKI 2 M3	0 Y		0.0
	2	JENERATÖR	0 Y		0.0
	4	KOMRESÖR	0 Y		275.0
	1	HAVA KURUTUCU	0 Y		0.0
	1	HAVA TANKI 5 M3	0 Y		0.0
28.22.15	6	FORKLİFT 3 TONLUK DİZEL	0 Y		0.0
28.22.15	5	FORKLİFT 3 TONLUK ELEKTRİKLİ	0 Y		0.0
	5	TRANSFORMATÖR	0 Y		0.0
	1	TORNA	0 Y		0.0
	1	FREZE	0 Y		0.0
	1	SÜTÜN MATKAP	0 Y		0.0

**LABORATUVAR MALZEMELERİ PASTA HAZIRLAMA LAB.**

Makine Kodu	Adet	Makine ve Teçhizat(Cinsi Ve Teknik Özellikleri)	Puan	Yerli/İthal	Güçü (KW)
	3	MİKRONET	0 Y		0.0
	1	FAN MOTORU	0 Y		0.0

TOBB tarafından 28.08.2023 tarih ve 33453 no ile onaylanmıştır. En son 27.08.2025 tarihine kadar geçerlidir.



ESKİŞEHİR SANAYİ ODASI - Ticaret Sicil No: 131-İNÖNÜ / Vergi No: 7610037302  
 SERANİT GRANİT SERAMİK SANAYİ VE TİCARET ANONİM ŞİRKETİ/ESKİŞEHİR ŞUBESİ

1 OTOMATİK HAVAN 0 Y 0.0

**LABORATUVAR MALZEMELERİ PROSES KONTROL LAB.**

Makine Kodu	Adet	Makine ve Teçhizat(Cinsi Ve Teknik Özellikleri)	Puan	Yerli/İthal	Güç (KW)
	3	ETÜV	0	Y	3.7
	1	BÜYÜK OTOKLAV	0	Y	0.0
	1	KÜÇÜK OTOKLAV	0	Y	2.0
	1	SU EMME CİHAZI	0	Y	0.0
	1	BASINÇLI SU EMME CİHAZI	0	Y	0.25
	1	MUKAVEMET CİHAZI	0	Y	0.4
	1	ASINMA CİHAZI	0	Y	0.22

**LABORATUVAR MALZEMELERİ SIR-ÇAMUR KONTROL LAB.**

Makine Kodu	Adet	Makine ve Teçhizat(Cinsi Ve Teknik Özellikleri)	Puan	Yerli/İthal	Güç (KW)
	1	ETÜV NÜVE	0	Y	8.2
	2	ETÜV (ELECTROMAG)	0	Y	3.18
	2	MUKAVEMET CİHAZI	0	Y	0.87
	1	DEĞİRMEN DÖNDÜRÜCÜLER	0	Y	0.5
28.92.40	1	PRES	0	Y	9.5
	2	SIRLAMA KABİN MOTORU	0	Y	0.8
	1	KÜÇÜK ETÜV	0	Y	1.6
	1	RUTUBET CİHAZI	0	Y	0.0
	1	DEĞİRMEN DÖNDÜRÜCÜ	0	Y	0.9
	1	KÜL FIRINI	0	Y	6.0
	1	CENELİ KIRICI	0	Y	1.1
	1	SİLİNDİR DEĞİRMEN DÖNDÜRÜCÜ	0	Y	0.44
	1	KURU TİTRESİMLİ ELEK (63-125-180-250-300-450-600)	0	İ	1.25
	1	RETSCH ELEK SETİ	0	İ	1.75
	1	FN 120 STERİLİZATÖR	0	İ	0.8
	2	KERN NEM TAYİN CİHAZI 6200 µr	0	İ	0.0

**DİĞER LABORATUVAR CİHAZLARI**

Makine Kodu	Adet	Makine ve Teçhizat(Cinsi Ve Teknik Özellikleri)	Puan	Yerli/İthal	Güç (KW)
	16	ELEKTRONİK TERAZİ, 6000GR KAPASİTELİ	0	Y	0.0
	1	PH METRE	0	Y	0.0
	12	VİSKOZİMETRE	0	Y	0.0
	50	NOZZLE	0	Y	0.0
	1	RENK ÖLÇÜM CİHAZI	0	Y	0.0
	2	HASSAS TERAZİ,2000GR KAPASİTELİ	0	Y	0.0
	4	NEM TAYİN CİHAZI	0	Y	0.0
	1	BASKÜL,300 KG KAPASİTELİ	0	Y	0.0
	1	ELEKTRONİK MİKROSKOP	0	Y	0.0
	1	MAC PC ÜNİTESİ KOMPLE	0	İ	0.0
	1	MONİTÖR/EİZO COLOR EDGE CG2730	0	İ	0.0

**ATIKSU ARITMA TESİSİ**

Makine Kodu	Adet	Makine ve Teçhizat(Cinsi Ve Teknik Özellikleri)	Puan	Yerli/İthal	Güç (KW)
	1	MEKANİK İZGARASIZ,150 m <sup>3</sup> /saat	0	Y	0.55
	2	TERFİ HAZNESİ KARİSTİRİCİSİ	0	Y	1.1
	2	TERFİ POMPASI, 70m <sup>3</sup> /saat	0	Y	1.1
	1	KOAGÜLASYON TANKI KARİSTİRİCİSİ	0	Y	4.0

TOBB tarafından 28.08.2025 tarih ve 33433 no ile onaylanmıştır. En son 27.08.2025 tarihine kadar geçerlidir.

ESKİŞEHİR SANAYİ ODASI - Ticaret Sicil No: 131-İNÖNÜ / Vergi No: 7610037302

SERANİT GRANİT SERAMİK SANAYİ VE TİCARET ANONİM ŞİRKETİ/ESKİŞEHİR SUBESİ

	1	FLOKÜLASYON TANKI KARİSTİRİCİSİ	0 Y	2.2
	2	ALÜM TANKI	0 Y	0.0
	2	ALUM TANKI KARİSTİRİCİSİ	0 Y	1.1
	2	ALÜM DOZLAMA POMPASI,250 l/saat	0 Y	0.55
	1	KOSTİK TANKI	0 Y	0.0
	1	KOSTİK DOZLAMA POMPASI,250 l/saat	0 Y	0.55
	1	POLİ HAZIRLAMA ÜNİTESİ,1000 l/saat	0 Y	0.0
	2	PROSES POLİ DOZLAMA POMPASI ,500 l/saat	0 Y	0.55
	1	KİMYASAL ÇÖKELTME TANKI SİYİRİCİ	0 Y	0.25
	2	KİMYASAL CAMUR POMPASI, 20 m <sup>3</sup> /saat	0 Y	2.2
	1	KİMYASAL CAMUR TANKI KARİSTİRİCİSİ	0 Y	0.25
	1	NÖTRALİZASYON TANKI KARİSTİRİCİSİ	0 Y	4.0
	1	ASİT TANKI	0 Y	0.0
	2	ASİT DOZLAMA POMPASI,250 l/saat	0 Y	0.55
	3	HAVALANDIRMA BLOWERİ,330 m <sup>3</sup> /saat	0 Y	11.0
	66	DİFÜZÖR,10 m <sup>3</sup> /saat	0 Y	0.0
	1	BİYOLOJİK ÇÖKELTME TANKI SİYİRİCİSİ	0 Y	0.25
	2	GERİ DEVİR POMPASI,70 m <sup>3</sup> /saat	0 Y	5.5
	2	FİLTREPRES BEŞLEME POMPASI,20 m <sup>3</sup> /saat	0 Y	23.0
28.92.40	1	FİLTREPRES	0 Y	0.0
	1	POLİ DOZLAMA POMPASI (FİLTREPRESS),500 l/saat	0 Y	0.55
	2	PHMETRE	0 Y	0.0
	20	SEVİYE FLATÖRÜ	0 Y	0.0
	2	KUM FİLTRESİ BEŞLEME VE TERS YIKAMA POMPASI,70 m <sup>3</sup> /saat	0 Y	15.0
	1	KUM FİLTRESİ	0 Y	0.0

**TRİM HATTI**

Makine Kodu	Adet	Makine ve Teçhizat(Cinsi Ve Teknik Özellikleri)	Puan	Yerli/İthal	Gücü (KW)
	4	Sırlama bantı	0.1		0.0
	4	vükleleme bantı	0.1		19.0
	4	çift fırça	0.1		0.0
	4	kabinli fan	0.1		0.0
	10	elek baskı makinesi	0.1		0.0
	4	yükleme makinesi	0.1		0.0
	4	tasıma hattı	0.1		0.0
	1	fırın vükleleme makinesi	0.1		0.0
	1	Özel baskı makinesi	0.1		0.0
	1	tasıma hattı	0.1		0.0
	1	fırın boşaltma hattı	0.1		0.0
	1	Hassas elektronik terazisi 6200 gr	0.1		0.0
	1	Dot Mount üst-alti kalıp	0 Y		0.0

**DEKOR ÜRETİM HATTI**

Makine Kodu	Adet	Makine ve Teçhizat(Cinsi Ve Teknik Özellikleri)	Puan	Yerli/İthal	Gücü (KW)
	2	SIRLAMA BANTI	0 Y		0.0
	2	vükleleme bantı	0 Y		0.0
	2	çift fırça	0 Y		0.0
	2	kabinli fan	0 Y		0.0
	2	elek baskı makinesi	0 Y		0.0
	1	vükleleme makinesi	0 Y		0.0
	1	tasıma hattı	0 Y		0.0

TOBB tarafından 28.08.2023 tarih ve 33433 no ile onaylanmıştır. En son 27.08.2025 tarihine kadar geçerlidir.

01.06.2025

ESKİŞEHİR SANAYİ ODASI - Ticaret Sicil No: 131-İNÖNÜ / Vergi No: 7610037302  
SERANİT GRANİT SERAMİK SANAYİ VE TİCARET ANONİM ŞİRKETİ/ESKİŞEHİR ŞUBESİ

	1 firm yüklemesi makinesi	0 Y	0.0
	1 firm boşaltma hattı	0 Y	0.0

**STOKLAMA ÜNİTESİ**

Makine Kodu	Adet	Makine ve Teçhizat(Cinsi Ve Teknik Özellikleri)	Puan	Yerli/İthal	Güçü (KW)
	500	stok tepsi	0 Y		0.0
	20	stok arabası	0 Y		0.0

**KESME HATTI**

Makine Kodu	Adet	Makine ve Teçhizat(Cinsi Ve Teknik Özellikleri)	Puan	Yerli/İthal	Güçü (KW)
	1	vüklevici	0 Y		0.0
	1	kesme makinesi	0 Y		0.0
	1	ayırma hattı	0 Y		0.0
28.21.12	1	rotary fırın	0 Y		7.5
28.22.14	1	monaraj vine	0 Y		9.5
	1	mekanik terazı	0 Y		5.5

Toplam : 0 2236.65 =  
2997.112 BG

Asılının Aynısıdır  
İsmail ÖZTÜRK  
Genel Sekreter Yrd.  
24-08-2023



*(Handwritten signature)*

TOBB tarafından 28.08.2023 tarih ve 33433 no ile onaylanmıştır. En son 27.08.2025 tarihine kadar geçerlidir.



ESKİŞEHİR SANAYİ ODASI - Ticaret Sicil No: 131-İNÖNÜ / Vergi No: 7610037302  
SERANİT GRANİT SERAMİK SANAYİ VE TİCARET ANONİM ŞİRKETİ/ESKİŞEHİR ŞUBESİ

**TABLO : II YILLIK ÜRETİM KAPASİTESİ**

Madde Kodu	Ürün Adı(Cins-Özellik Ticari Ve Teknik Adı)	Miktar	Birim
23.31.10.75.00	YER KAROSU	1.801.295	metrekare
23.31.10.75.00	DUVAR KAROSU	4.408.750	metrekare
23.31.10.75.00	TRİM	1.103.731	metrekare

Aslının Aynısıdır  
İsmail ÖZTÜRK  
Genel Sekreter Yrd



AA

TOBB tarafından 28.08.2023 tarih ve 33433 no ile onaylanmıştır. En son 27.08.2025 tarihine kadar geçerlidir.  
01-01-2023



ESKİŞEHİR SANAYİ ODASI - Ticaret Sicil No: 131-İNÖNÜ / Vergi No: 7610037302  
SERANİT GRANİT SERAMİK SANAYİ VE TİCARET ANONİM ŞİRKETİ/ESKİŞEHİR ŞUBESİ

	%		47,901,838
Kil	30	14,270,657 Kg/Yıl	
Feldspat	50	23,784,428 Kg/Yıl	
Kaolen	15	7,135,328 Kg/Yıl	
Silis Kumu	5	2,378,443 Kg/Yıl	
Cam suyu	0.7	332,982 Kg/Yıl	
	100.7	47,901,838	

### Renkli Mamüller için Seramik Boyası

Kapasite	1,801,295	
%80 Baskılı Üretim	1,621,166	
M2/Kg	0.02	
Toplam İhtiyaç	32,423 Kg/Yıl	

### İhtiyaç Maddeleri

Medyum	1,621,166	24	38,908 Kg/yıl
Pasta Bazı	1,621,166	24	38,908 Kg/yıl
Fixative	1,621,166	8	12,968 Kg/yıl

### Paketleme Kapasitesi (Yer Karosu)

Bu bölümde 2 paketleme makinesi bulunmaktadır. Dakikada 5 adet üretilmektedir.  
5 x 1,44 x 1440 10368 Tek Makine  
%70 verimle çalışırsa. 7257.6  
2 adet 14515.2 m2/gün  
Yıllık Kapasite 4,862,592 m2/yıl

### Ambalaj Malzemesi İhtiyacı

Kapasite 1,801,295 m2/yıl

### Üretimin %40' ını ihracattır.

	İç Piyasa 1,080,777 m2	Dış Piyasa 720,518 m2
Oluklu Mukavva	145 gr	145 gr
Polietlen Film	-	12 gr
Yapışkan Bant	0,4 m	0,4 m
Plastik veya Çelik Çember	-	0,75 m
Kereste	-	0,04 m3
Ambalaj ve Çelik Tokası	2,5 gr	2,5 gr
Stropor	0,0002 m3	0,0002 m3

### Toplam ambalaj malzemeleri ihtiyacı;

Oluklu Mukavva	261,188 Kg/yıl
Polietlen Film	8,646.00 Kg/yıl
Yapışkan Bant	720,518 M/Yıl
Plastik veya Çelik Çember	540,389 M/Yıl
Kereste	28,821 M3/Yıl
Ambalaj ve Çelik Tokası	4,503 Kg/Yıl
Stropor	360 M3/Yıl

TOBB tarafından 28.08.2023 tarih ve 33433 no ile onaylanmıştır. En son 27.08.2025 tarihine kadar geçerlidir.



ESKİŞEHİR SANAYİ ODASI - Ticaret Sicil No: 131-İNÖNÜ / Vergi No: 7610037302  
SERANİT GRANİT SERAMİK SANAYİ VE TİCARET ANONİM ŞİRKETİ/ESKİŞEHİR ŞUBESİ

### Duvar Karosu Üretimi:

#### Çamur Hazırlama

N=1 Adet Değirmen

s=1 Saat

K=10.000Kg

(K x 24) / (S / 1000)

240 Ton/Gün

Yıllık Kapasite 240 x 335

80,400 Ton/Yıl

#### Şekillendirme Kapasitesi

Boyut	Kalıptaki Göz Sayısı(Adet)	Ort.Strok Ad/Dk	Alan m2/Strok
300x600		5	9

9,00

0,900

2 adet presle şekillendirme yapılmaktadır

K = 8 x 0,9 x 2 x 60 x 0,65

831,80 m2/h

Yıllık Kapasite = 831,8 x 24 x 335

5.079.672 m2/yıl

#### Kurutma Kapasitesi

2 adet

L = 56,5 m

b = 2,4 m

T = 7 Dakika

Rf = (1224 x 56,5 x 2,4 x 2) / 7

47.421,25 m2/gün

Toplam Kapasite = 47.421,25 x 335

15.886,121 m2/yıl

#### Pişirme Kapasitesi

2 adet roller fırın ;

L = 100,8m

b = 2,4 m

T = 45 Dakika

Rf = (1224 x 100,8 x 2,4 x 2) / 45

13.160,45 m2/gün

Yıllık Kapasite = 13.160,45 x 335 =

4.408,750 m2/yıl

#### Duvar Karosu Sır İhtiyacı

Duvar Karosu Kapasite:

4,408,750

1000 m2 karo için 1087 kg sır

Hazır Sır İhtiyacı

4,792,311 Kg/yıl

**Masse İhtiyacı**

Duvar Karosu Kapasite:

4,408,750

1000 m2 mamül için 13939 kg

Ashinin Aynıdır  
İsmail ÖZTÜRK  
Genel Sekreter Yrd.



TOBB tarafından 28.08.2023 tarih ve 33433 no ile onaylanmıştır. En son 27.08.2025 tarihine kadar geçerlidir.

ESKİŞEHİR SANAYİ ODASI - Ticaret Sicil No: 131-İNÖNÜ / Vergi No: 7610037302  
SERANİT GRANİT SERAMİK SANAYİ VE TİCARET ANONİM ŞİRKETİ/ESKİŞEHİR ŞUBESİ

		61,453,566
	%	
Kil	55	33,799,461 Kg/Yıl
Pegmadig	19	9,218,036 Kg/Yıl
Silis	18	11,061,642 Kg/Yıl
Kalsit	12	7,374,426 Kg/Yıl
Cam sıyu	1	614,536 Kg/Yıl
	101	62,068,102

### Renkli Mamüller için Seramik Boyası

Kapasite	4,408,750
%90 Baskılı Üretim	3,967,875
M2/Kg	0.02
Toplam İhtiyaç	79,358 Kg/Yıl

### İhtiyaç Maddeleri

Medyum	3,967,875	24	95,229 Kg/yıl
Pasta Bazı	3,967,875	24	95,229 Kg/yıl
Fixatife	3,967,875	8	31,743 Kg/yıl

### Paketleme Kapasitesi (Düvar Karosu)

Bu bölümde 3 paketleme makinası bulunmaktadır, Dakkada 6 kutu kutulanmaktadır.  
6 x 1,4 x 1440 12096 Tek Makine  
%70 verimle çalışırsa 8467.2  
3 adet 25401.6 m2/gün  
Yıllık Kapasite 8,509,536 m2/yıl

### Ambalaj Malzemesi İhtiyacı

Kapasite 4,408,750 m2/yıl

### Üretim %40 si İhracattır.

	İç Piyasa	Dış Piyasa
	2,645,250 m2	1,763,500 m2
Oluklu Mukavva	145 gr	145 gr
Polietilen Film	-	12 gr
Yapışkan Bant	0,4 m	0,4 m
Plastik veya Çelik Çember	-	0,75 m
Kereste	-	0,04 m3
Ambalaj ve Çelik Tokası	2,5 gr	2,5 gr
Stropor	0,0002 m3	0,0002 m3

### Toplam ambalaj malzemeleri İhtiyacı:

Oluklu Mukavva	639,269 Kg/yıl
Polietilen Film	21,162.00 Kg/yıl
Yapışkan Bant	1,763,500 M/Yıl
Plastik veya Çelik Çember	1,322,625 M/Yıl
Kereste	70,540 M3/Yıl
Ambalaj ve Çelik Tokası	11,022 Kg/yıl
Stropor	882 M3/Yıl

TOBB tarafından 28.08.2023 tarih ve 33433 no ile onaylanmıştır. En son 27.08.2023 tarihine kadar geçerlidir.

ESKİŞEHİR SANAYİ ODASI - Ticaret Sicil No: 131-İNÖNÜ / Vergi No: 7610037302  
SERANİT GRANİT SERAMİK SANAYİ VE TİCARET ANONİM ŞİRKETİ/ESKİŞEHİR ŞUBESİ

### Trim Üretimi:

#### Şekillendirme Kapasitesi

2 farklı preste üretim yapılmaktadır. Preslerin kapasiteleri aşağıdaki gibidir.

Boyut	Kalıptaki Göz Sayısı(Adet)	Ort.Strok Ad/Dk	Alan m2/Strok
200x200	6	12	0.24
		12.00	0.240
$K = 12 \times 0,24 \times 60 \times 0,65$		112.32 m2/h	
$Kapasite = 112,32 \times 16 \times 335$		602.035 m2/yıl	

Boyut	Kalıptaki Göz Sayısı(Adet)	Ort.Strok Ad/Dk	Alan m2/Strok
200x200	5	12	0.20
		12.00	0.200
$K = 12 \times 0,2 \times 60 \times 0,65$		93.60 m2/h	
$Kapasite = 93,6 \times 16 \times 335$		501.696 m2/yıl	
$Yıllık Kapasite = 602.035 + 501.696 = 1.103.731$		m2/yıl	

#### Kurutma Kapasitesi

İşletmede kurutucu mevcut olup, kurutucular presler ile sürekli çalıştığından darboğaz teşkil etmemektedir.

#### Pişirme Kapasitesi

2 adet roller fırın :

L = 69,7m  
b = 2,4 m  
T = 60 Dakika

$Rf = (1224 \times 69,7 \times 2,4) / 60$  3.133,71 m2/gün  
 $Kapasite = 3.133,71 \times 335 =$  1.049.793 m2/yıl

L = 47,6m  
b = 2,4 m  
T = 60 Dakika

$Rf = (1224 \times 47,6 \times 2,4) / 60$  2.330,50 m2/gün  
 $Kapasite = 2.330,5 \times 335 =$  780.716 m2/yıl

$Yıllık Kapasite = 1.049.793 + 780.716 = 1.830.509$  m2/yıl

Darboğaz pres kapasitesidir.

Aslımın Aynıdır  
İsmail ÖZTÜRK  
Genel Sekreter Yard.





ESKİŞEHİR SANAYİ ODASI - Ticaret Sicil No: 131-İNÖNÜ / Vergi No: 7610037302  
SERANİT GRANİT SERAMİK SANAYİ VE TİCARET ANONİM ŞİRKETİ/ESKİŞEHİR ŞUBESİ

Trim Üretimi 1,103,731 m<sup>2</sup>/yıl

#### Trim Sır İhtiyacı

Trim Kapasite: 1,103,731  
1000 m<sup>2</sup> karo için 1000 kg sır  
Hazır Sır İhtiyacı 1,103,731 Kg/yıl

Masse İhtiyacı  
Trim Kapasite: 1,103,731  
1000 m<sup>2</sup> mamül için 20000 kg

	%	
Kil	30	6,622,386 Kg/Yıl
Feldspat	50	11,037,310 Kg/Yıl
Kaolen	15	3,311,193 Kg/Yıl
Silis Kumru	5	1,103,731 Kg/Yıl
Cam suyu	0.7	154,522 Kg/Yıl
	100.7	22,229,142

#### Renkli Mamüller için Seramik Boyası

Kapasite 1,103,731  
%90 Baskılı üretim 993,358  
M<sup>2</sup>/Kg 0.02  
Toplam İhtiyaç 19,867 Kg/Yıl

#### İhtiyaç Maddeleri

Medyum	993,358	24	23,841 Kg/yıl
Pasta Bezı	993,358	24	23,841 Kg/yıl
Fixative	993,358	8	7,947 Kg/yıl

#### Paketleme Kapasitesi (Trim)

Bu bölümde 1 paketleme makinası bulunmaktadır. Dakikada 6 kutu kutulmaktadır.  
6 x 1x 1440 8640 Tek Makine  
%70 verimle çalışırsa 6048  
Yıllık Kapasite 2,026,080 m<sup>2</sup>/yıl

#### Ambalaj Malzemesi İhtiyacı

Kapasite 1,103,731 m<sup>2</sup>/yıl

#### Üretimin %40 si İhracattır.

	İç Piyasa 662,239 m <sup>2</sup>	Dış Piyasa 441,492 m <sup>2</sup>
Oluklu Mukavva	145 gr	145 gr
Polietilen Film	-	12 gr
Yapışkan Bant	0,4 m	0,4 m
Plastik veya Çelik Çember	-	0,75 m
Kereste	-	0,04 m <sup>3</sup>

ESKİŞEHİR SANAYİ ODASI - Ticaret Sicil No: 131-İNÖNÜ / Vergi No: 7610037302  
SERANİ GRANİT SERAMİK SANAYİ VE TİCARET ANONİM ŞİRKETİ/ESKİŞEHİR ŞUBESİ

Ambalaj ve Çelik Tokası	2.5 gr	2.5 gr
Stropor	0.0002 m3	0.0002 m3

**Toplam ambalaj malzemeleri ihtiyacı;**

Oluklu Mukavva	180.041 Kg/yıl
Poliethilen Film	5.304.00 Kg/yıl
Yapışkan Bant	441.492 M/Yıl
Plastik veya Çelik Çember	331.494 M/Yıl
Kereste	17.660 M3/Yıl
Ambalaj ve Çelik Tokası	2.759 Kg/yıl
Stropor	220 M3/Yıl

**Doğalgaz İhtiyacı**

İşletmede 1 m2 Ürün çıkartabilmek için ortalama olarak 2,4 m3 doğalgaz kullanılmaktadır.

$7.313.776 \times 2,4 = 17.553.062 \text{ m3/yıl}$

**Diğer İhtiyaç Maddeleri:**

STPP	120 ton/yıl
Zirkon	360 ton/yıl
Alümina	180 ton/yıl
Korund	90 ton/yıl
Sırlık Kaoleni	550 ton/yıl
CMC	200 ton/yıl
Firit	200 ton/yıl

Asılın Aynıdır  
İsmail ÖZTÜRK  
Genel Sekreter Yrd.



TOBB tarafından 27.08.2023 tarih ve 33433 no ile onaylanmıştır. En son 27.08.2025 tarihine kadar geçerlidir.

ESKİŞEHİR SANAYİ ODASI - Ticaret Sicil No: 131-İNÖNÜ / Vergi No: 7610037302  
SERANİT GRANİT SERAMİK SANAYİ VE TİCARET ANONİM ŞİRKET/ESKİŞEHİR SÜRESİ

TABLO : IV YILLIK TÜKETİM KAPASİTESİ

Madde Kodu	Tüketim Maddeleri(Cins-Özellik Ve Teknik Adı)	Birim	Miktar	Yazı ile
	Hazır Sır İhtiyacı	kilogram	8.430.464	SekizMilyonDörtYüzOtuzBinDörtYüzAltmışDo
08.12.21	Kil	kilogram	54.692.504	ElldörtMilyonAltyüzDoksanikiBinBeşYüzDört
	Feldspat	kilogram	34.821.738	OttuzDörtMilyonSekizYüzYirmiBirBinYediYüzOttuzSekiz
08.12.21	Kaolen	kilogram	10.446.521	OnMilyonDörtYüzKırkAlıBinBeşYüzYirmiBir
	Silika Kumu	kilogram	3.482.174	ÜçMilyonDörtYüzSeksanikiBinYüzYetmişDört
	Cam sıyu	kilogram	1.102.040	BirMilyonYüzikiBinKırk
	Medyum	kilogram	157.978	YüzElliYediBinDokuzYüzYetmişSekiz
	Pasta Bazı	kilogram	157.978	YüzElliYediBinDokuzYüzYetmişSekiz
	Fixative	kilogram	52.659	İllikiBinAltyüzElliDo
17.21.13	Oluklu Mukavva	kilogram	1.060.498	BirMilyonAltmışBinDörtYüzDoksanSekiz
22.22.19	Polietilen Film	kilogram	35.112	OttuzBeşBinYüzOniki
	Yapışkan Bant	metre	2.925.510	İkiMilyonDokuzYüzYirmiBeşBinBeşYüzOn
	Plastik veya Çelik Çember	kilogram	2.194.508	İkiMilyonYüzDoksanDörtBinBeşYüzSekiz
16.10.21	Kereste	metreküp	117.021	YüzOnYediBinYirmiBir
	Ambalaj ve Çelik Tokası	kilogram	18.284	OnSekizBinikiYüzSeksanDört
	Stronç	metreküp	1.462	BinDörtYüzAltmışiki
	Pegmadig	kilogram	9.218.035	DokuzMilyonikiYüzOnSekizBinOttuzBeş
	Silis	kilogram	11.061.642	OnBirMilyonAltmışBirBinAltyüzKırkiki
	Kalsit	kilogram	7.374.428	YediMilyonÜçYüzYetmişDörtBinDörtYüzYirmiSekiz
	Seramik Boyası	kilogram	131.648	YüzOttuzBirBinAltyüzKırkSekiz
	STPP	Ton	120	YüzYirmi
	Zirkon	Ton	360	ÜçYüzAltmış
	Alümina	Ton	180	YüzSeksan
	Korund	Ton	90	Doksan
	Sırlık Kaolen	Ton	550	BeşYüzElli
	CMC	Ton	200	İkiYüz
	Firiz	Ton	200	İkiYüz
06.20.10	Doğalgaz	metreküp	17.553.062	OnYediMilyonBeşYüzElliÜçBinAltmışiki
	Dijital Mürekkep	kilogram	38.400	OttuzSekizBinDörtYüz

Aslinin Aynısıdır  
İsmail ÖZTÜRK  
Genel Sekreter Yrd.



TOBB tarafından 28.08.2023 tarihi ve 33433 no ile onaylanmıştır. En son 27.08.2025 tarihine kadar geçerlidir.



ESKİŞEHİR SANAYİ ODASI - Ticaret Sicil No: 131-İNÖNÜ / Vergi No: 7610037302  
SERANİT GRANİT SERAMİK SANAYİ VE TİCARET ANONİM ŞİRKET/ESKİŞEHİR ŞUBESİ

İybu kapasite raporu; oda tarafından ekspertiz tarihi itibarıyla tespit edilmiş bilgileri içermekte olup, 22 sayfaдан oluşmaktadır ve firmanın TOBB tarafından 31.08.2021 tarih ve 32630 sayı ile onaylı kapasite raporunu geçersiz kılar.

İnceleyen:  
TOBB Sanayi Müdürlüğü  
M. Mustafa ÖZCAN  
Metalurji Mühendisi

1. Kapasite raporları TOBB tarafından belirlenen Usul ve Esaslar ile kriterler çerçevesinde düzenlenmektedir.
2. İnceleme tarihindeki çalışma şartları dikkate alınarak, firmaların teorik olarak hesaplanan azami üretim kapasitesini ve bu kapasiteye ulaşılması halinde ortalama olarak belirlenen hammadde ve yan mamullerin cins ve miktarını gösteren belgelerdir.
3. Hesaplamalar aksi belirtilmedikçe süreçte günde 8 saat ve yılda 300 işgünü çalışıldığı varsayılarak ve rapordaki tüm ürünlerin aynı anda ve sürekli olarak imal edilmekte olduğu kabulüyle yapılmaktadır. Dolayısıyla, firmaların fiili üretim/tüketim cins ve miktarları kapasite raporlarında yer alan cins ve miktarlardan farklılık gösterebilir. Vardiye çalışması dikkate alınmaz.
4. Birlikteki elektronik ortamda tutulan kapasite raporlarına ait kayıtlar esastır.
5. Bu kapasite raporundaki bilgilerin doğruluğundan ekspertiz heyeti sorumludur.

ODA ONAYI	TÜRKİYE ODALAR VE BORSALAR BİRLİĞİ ONAYI	TÜRKİYE ODALAR VE BORSALAR BİRLİĞİ ONAYI TARİHİ VE NO
 İsmail Öztürk Genel Sekreter Yrd.	 Müjdat BAYRAMOĞLU Metalurji Mühendisi	28.08.2023 * 033433 Bu kapasite raporu 1. sayfa Birlikçe tespit edilmiş "Geçerlilik süresi sonu" na kadar yürürlüktedir.

Asılının Aynısıdır  
İsmail ÖZTÜRK  
Genel Sekreter Yrd.



TOBB tarafından 28.08.2023 tarih ve 33433 no ile onaylanmıştır. En son 27.08.2025 tarihine kadar geçerlidir.

Bu belge 5070 sayılı **Elektronik İmza Kanunu** çerçevesinde **e-İmza** ile imzalanmıştır.



#### 6.4 Amortisman Listesi

Object Id	Description	Tipi	Objekte	Account	Gr Trh	Değeri	Gy Adı
8-0000-002	ESKİŞEHİR İNÖNÜ 55 PAFTA 9472 PARSEL TARLA	Normal	Active	250.01	1.03.2011	1238,3	Esk - Fabrika Genel Yerler
8-0000-004	ESKİŞEHİR İNÖNÜ 39 PAFTA 9220 PARSEL TARLA	Normal	Active	250.01	1.03.2011	180,12	Esk - Fabrika Genel Yerler
8-0000-010	ESKİŞEHİR İNÖNÜ 39 PAFTA 9036 PARSEL TARLA	Normal	Active	250.01	1.03.2011	1801,16	Esk - Fabrika Genel Yerler
8-0000-001	ESKİŞEHİR İNÖNÜ 39 PAFTA 9443 PARSEL TARLA	Normal	Active	250.01	1.03.2011	855,55	Esk - Fabrika Genel Yerler
8-0000-008	ESKİŞEHİR İNÖNÜ 39 PAFTA 9096 PARSEL TARLA	Normal	Active	250.01	1.03.2011	162,1	Esk - Fabrika Genel Yerler
8-0000-007	ESKİŞEHİR İNÖNÜ 39 PAFTA 9154 PARSEL TARLA	Normal	Active	250.01	1.03.2011	1950,87	Esk - Fabrika Genel Yerler
8-0000-005	ESKİŞEHİR İNÖNÜ 39 PAFTA 9158 PARSEL TARLA	Normal	Active	250.01	1.03.2011	3377,18	Esk - Fabrika Genel Yerler
8-0000-006	ESKİŞEHİR İNÖNÜ 39 PAFTA 9155 PARSEL TARLA	Normal	Active	250.01	1.03.2011	900,58	Esk - Fabrika Genel Yerler
8-0000-009	ESKİŞEHİR İNÖNÜ 39 PAFTA 9039 PARSEL TARLA	Normal	Active	250.01	1.03.2011	1621,05	Esk - Fabrika Genel Yerler
8-0000-003	ESKİŞEHİR İNÖNÜ 55 PAFTA 9473 PARSEL TARLA	Normal	Active	250.01	1.03.2011	1418,41	Esk - Fabrika Genel Yerler
8-0403-003	Sondaj Kuyusu Açılması	Normal	Active	251.01	14.06.2020	36880	Esk - Fabrika Genel Yerler
8-0403-002	Sondaj Kuyusu Açılması	Normal	Active	251.01	3.10.2020	29850	Esk - Fabrika Genel Yerler
8-0403-001	Enerji Nakli Hattı Yapım İşi	Normal	Sold	251.01	15.12.2011	583000	Esk - Fabrika Genel Yerler
8-0100-009	MUMURSE AMİBARLI KATI İŞLERİ AKTİVİTELERİ	Normal	Active	252.01	21.06.2022	105000	Esk - Fabrika Genel Yerler
8-0104-005	İNÖNÜ TASARIM MERKEZİ BİNASI	Normal	Active	252.01	31.12.2018	85296,01	Esk - TASARIM Merkezi
8-0104-003	İNÖNÜ TASARIM MERKEZİ BİNASI	Normal	Sold	252.01	31.06.2018	85296,01	Esk - TASARIM Merkezi
8-0104-002	İNÖNÜ ARGE MERKEZİ BİNASI	Normal	Active	252.01	31.06.2018	84842,12	Esk - ANGE Merkezi
8-0102-001	Eskişehir İdari Bina	Normal	Active	252.01	28.12.2012	2268035,67	Esk - Fabrika Modörleşme Bölümü
8-0104-001	Eskişehir Stok Sahası	Normal	Active	252.01	28.12.2012	3972491,33	Esk - Fabrika Genel Yerler
8-0105-001	Eskişehir Sosyal Tesisler	Normal	Active	252.01	28.12.2012	2282767,16	Esk - Fabrika Genel Yerler
8-0100-001	Eskişehir Trüm Binaları	Normal	Active	252.01	31.12.2011	5226610,02	Esk - Trüm Genel Yerler
8-0101-004	ESKİŞEHİR İNÖNÜ 39 PAFTA 13058 PARSEL PREFABRİK FABRİKA BİNASI REVİZYONU	Normal	Active	252.01	31.12.2011	27438185,45	Esk - Fabrika Genel Yerler
8-0101-002	ESKİŞEHİR İNÖNÜ 39 PAFTA 13058 PARSEL PREFABRİK FABRİKA BİNASI VE FABRİKA SAHAASI	Normal	Active	252.01	1.10.2011	5813775,84	Esk - Fabrika Genel Yerler
8-0401-004	GÜNEŞ ENERJİSİ PROJESİ	Normal	Active	253.01	30.12.2023	48465505,74	Esk - Fabrika Genel Yerler

Bu belge 5070 sayılı Elektronik İmza Kanunu çerçevesinde e-imza ile imzalanmıştır.



Object Id	Description	Tipi	Objekte	Account	Gr Tih	Değeri	Gy Adı
B-0202-135	KARİSTIRICI KAZAN (TOPRAK FABRİKASINDAN)	Normal	Active	253.01	16.09.2022	54763,5	Esk - Şekillendirme Yeri
B-0202-043	KEBAJET SURLAMA	Normal	Active	253.01	31.07.2022	5255963,6	Esk - Surlama Yeri - YK
B-0209-037	PARLATMA MAKİNASI	Normal	Active	253.01	31.07.2022	1988281,29	Esk - Ebatlama Yeri - Genel
B-0403-007	AR-GE MERKEZİ KOMİBİ BARİMİ	Normal	Active	253.01	10.05.2022	80000	Esk - Ar-Ge Bölümü
B-0202-046	RULA TEMİZLEME MAKİNASI	Normal	Active	253.01	5.04.2022	209092,23	Esk - Pijirme Yeri - Fırın 1 - Üst Kat (Çift. Katb) - DK
B-0200-134	BEYAZ MASSE SİLOJARI ÜST KAPLAMA VE BRANDA	Normal	Active	253.01	19.09.2022	24000	Esk - Masse Hazırlama Yeri - Beyaz2 Masse Silo-DK
B-0200-135	ATM63 AYTES BÖLGESİ PLATFORM YAPIMI	Normal	Active	253.01	14.03.2022	10000	Esk - Camur Hazırlama Yeri
B-0201-117	KONVEYÖR BAND	Normal	Active	253.01	5.03.2022	135000	Esk - Şekillendirme Yeri
B-0206-019	İGY MODİFİKASYON	Normal	Active	253.01	28.01.2022	765722,82	Esk - Paketleme Yeri - Genel
B-0209-035	TRİM PRESS HATTI SİLO	Normal	Active	253.01	31.12.2021	318219,27	Esk - TrİM Kurutma Yeri
B-0206-018	TUTKAL TAKKI	Normal	Active	253.01	22.12.2021	76590,28	Esk - Dekor Kalite Ayrım ve Paketleme Yeri
B-0503-061	TEST CİHAZI	Normal	Active	253.01	31.08.2021	6407,9	Esk - Ur-Ge Bölümü
B-0209-036	TRİM HATTI PVC KABİN	Normal	Active	253.01	16.08.2021	39500	Esk - TrİM Genel Yerler
B-0204-008	SİLO	Normal	Active	253.01	31.07.2020	113247,49	Esk - Masse Hazırlama Yeri - ATM065 Spray - YK
B-0203-133	POLİSAJ KAFAS TEMİZLEME MAKİNASI	Normal	Active	253.01	30.05.2020	293607,08	Esk - Surlama Yeri
B-0206-011	ROCETTI ÇIKIŞI PALET TAŞIMA KONVEYÖRÜ(DONÜŞLÜ)	Normal	Active	253.01	23.01.2020	16000	Esk - Paketleme Yeri - Genel
B-0206-012	ROCETTI ÇIKIŞI PALET TAŞIMA KONVEYÖRÜ	Normal	Active	253.01	23.01.2020	36000	Esk - Paketleme Yeri - Genel
B-0206-010	ÇEMBERLEME MAKİNASI	Normal	Active	253.01	7.01.2020	12699,22	Esk - Paketleme Yeri - Genel
B-0209-033	GASTECH R12 32 REGÜLATÖR	Normal	Active	253.01	31.12.2019	112154,1	Esk - TrİM Pijirme Yeri
B-0503-060	SPECTROPHOTOMETER CM-2646	Normal	Active	253.01	27.12.2019	64560,44	Esk - Ur-Ge Bölümü
B-0203-132	B-0203-104 ve 105 BEDEL YANSIMASI	Normal	Active	253.01	1.11.2019	892020	Esk - Surlama Yeri
B-0104-007	İNÖNÜ FABRİKA YENİ STOK SAHAŞI BETON DÖKME	Normal	Active	253.01	31.08.2019	377666	Esk - Fabrika Genel Yerler
B-0503-059	PORSELEN KAVANÖZ 15 LADET	Normal	Active	253.01	22.06.2019	14471,84	Esk - Ar-Ge Bölümü
B-0209-032	YENİ EBATLAMA PVC KAPATMA	Normal	Active	253.01	31.07.2019	31500	Esk - Ebatlama Yeri - Kuru Ebatlama 2 DK
B-0209-031	TOZ EMME BORU İZALASYONU	Normal	Active	253.01	30.06.2019	26000	Esk - Ebatlama Yeri - Genel
B-0205-029	KURU KARELEME VE EBATLAMA MAKİNASI (KEDA)	Normal	Active	253.01	31.12.2018	242729,21	Esk - Ebatlama Yeri - Kuru Ebatlama 2 DK
B-0205-030	KURU KARELEME VE EBATLAMA MAKİNASI (KEDA)	Normal	Active	253.01	31.12.2018	242636,71	Esk - Ebatlama Yeri - Kuru Ebatlama 2 DK
B-0205-031	KURU KARELEME VE EBATLAMA MAKİNASI (KEDA)	Normal	Active	253.01	31.12.2018	192473,08	Esk - Ebatlama Yeri - Kuru Ebatlama 1



Bu belge 5070 sayılı Elektronik İmza Kanunu çerçevesinde e-İmza ile imzalanmıştır.



Object Id	Description	Tipi	Objekte	Account	Gr Tih	Değeri	Gy Adı
B-0600-221	ALTİGEN İZDSTATİK ÜST KALIP	Normal	Active	253.01	4.10.2018	2.2636,62	Esk - Şekillendirme Yeri
B-0104-004	İNÖNÜ MASSE SİLORU (VB)	Normal	Active	253.01	30.09.2018	8064,34,92	Esk - Masse Hazırlama Yeri - Bepaz Masse Silo-Dk
B-0203-331	Enjör Makinası	Normal	Active	253.01	18.09.2018	22.356	Esk - Sırlama Yeri
B-0600-220	40*120 KALIP	Normal	Active	253.01	31.08.2018	2.2932,35	Esk - Şekillendirme Yeri
B-0600-218	5111203-20X20 ALTİGEN KALIP	Normal	Active	253.01	27.07.2018	77485,83	Esk - Şekillendirme Yeri
B-0600-219	5111203-10X10 ALTİGEN KALIP	Normal	Active	253.01	18.07.2018	91757,84	Esk - Şekillendirme Yeri
B-0600-202	PS 7A DN100 MERKEZİ SÜPÜRGE SİSTEMİ	Normal	Active	253.01	17.07.2018	12.5266,25	Esk - Fabrika Genel Yerler
B-0603-005	AVUCU TAŞLAMA MAKİNASI DGA452BUM 115MM LITYUM AKÜLÜ	Normal	Active	253.01	13.07.2018	1690	Esk - Fabrika Genel Yerler
B-0600-036	Fabrika İçi Süpürge Sistemi	Normal	Active	253.01	29.06.2018	67564,89	Esk - Fabrika Genel Yerler
B-0206-008	H45 Hellios Çimberleme Makinası	Normal	Active	253.01	7.06.2018	13299,26	Esk - Kalite Ayırım - Genel
B-0209-038	Komple AK101/SP Aplikasyon Kalnası	Normal	Active	253.01	7.05.2018	13409,29	Esk - Kalite Ayırım - Genel
B-0203-128	Dijital Basın Makinası K700 MASTER/4558BK6	Normal	Active	253.01	20.04.2018	903878,88	Esk - Sırlama Yeri
B-0203-129	Dijital Basın Makinası K700 MASTER/4558BK6	Normal	Active	253.01	20.04.2018	878561,88	Esk - Sırlama Yeri
B-0203-130	Dijital Basın Makinası K700 MASTER/4558BK6	Normal	Active	253.01	20.04.2018	908522,8	Esk - Sırlama Yeri
B-0902-025	Başlıca Kasan	Normal	Active	253.01	11.04.2018	16240	Esk - Püskürme Yeri - Genel
B-0601-023	Bigifti RM-L35 3.5 Ton Transpalet	Normal	Active	253.01	5.04.2018	1350	Esk - Fabrika Genel Yerler
B-0203-058	Kern Nem Tayin Cihazı 6280Gr.	Normal	Active	253.01	23.03.2018	3650	Esk - Ar-Ge Bölümü
B-0600-217	10X30 Alt Şablon	Normal	Active	253.01	8.03.2018	5668,06	Esk - Şekillendirme Yeri
B-0602-015	M2R2 TİTREŞİMİLİ ELEK (83-125-180-250-300-425-600)	Normal	Active	253.01	6.03.2018	13837,48	Esk - Ar-Ge Bölümü
B-0603-056	Kern Nem Tayin Cihazı 60Gr.	Normal	Active	253.01	23.02.2018	7100	Esk - Ar-Ge Bölümü
B-0603-057	PK 130 Şepsiyatör	Normal	Active	253.01	15.02.2018	4000	Esk - Ar-Ge Bölümü
B-0600-212	30X90 DK/9 Alt Kalıp Tabanı	Normal	Active	253.01	15.02.2018	16457,7	Esk - Şekillendirme Yeri
B-0600-216	60X60 Alt Kalıp	Normal	Active	253.01	12.02.2018	4964,3	Esk - Şekillendirme Yeri
B-0600-215	300 mm Altıgen Blok Bıçak	Normal	Active	253.01	5.02.2018	30471,34	Esk - Şekillendirme Yeri
B-0600-213	30X90 DK/9 Alt Kalıp Alt Şablon	Normal	Active	253.01	1.02.2018	10298,64	Esk - Şekillendirme Yeri
B-0600-214	30X90 DK/9 Alt Kalıp Alt Şablon	Normal	Active	253.01	1.02.2018	14026,5	Esk - Şekillendirme Yeri
B-0600-210	30X90 Alt Üst Kalıp Şablon	Normal	Active	253.01	29.01.2018	21454,4	Esk - Şekillendirme Yeri
B-0600-211	40x120 Alt Kalıp Şablon	Normal	Active	253.01	29.01.2018	13385,68	Esk - Şekillendirme Yeri
B-0600-208	DOT MOUNT ÜST-ALT KALIP BAĞLAKI?	Normal	Active	253.01	4.10.2017	22350	Esk - Trim Dot Mount Yeri
B-0600-209	30X90 Alt Kalıp Üst Şablon	Normal	Active	253.01	4.10.2017	9258,04	Esk - Şekillendirme Yeri





Object Id	Description	Tipi	Objekte	Account	Gr Th	Değeri	Gy Adı
B-0600-197	40X120'Kulip Seti	Normal	Active	253.01	9.03.2016	25470,39	Esk - Şekillendirme Yeri
B-0202-041	Pirinç Releto Soğutma Seti	Normal	Active	253.01	24.02.2016	5200	Esk - Pijörme Yeri - Genel
B-0400-196	30000 Üç Kılıp	Normal	Active	253.01	6.02.2016	4887,5	Esk - Şekillendirme Yeri
B-0600-295	40X120 PH 3020 İğare İmalatı	Normal	Active	253.01	1.02.2016	5000	Esk - Şekillendirme Yeri
B-0600-194	40X120 Üst Şişlon	Normal	Active	253.01	7.01.2016	6785,73	Esk - Şekillendirme Yeri
B-0401-009	Ateş İstif Kazanım Sistemi	Normal	Active	253.01	23.12.2015	14387,40	Esk - Fabrika Genel Yerler
B-0303-000	ROBOT 100 VİDALI KOMPRESÖR	Normal	Active	253.01	5.06.2015	20000	Esk - Hammaddede Hazırlama Yeri
B-0603-005	Pulvis Kaynak Makinası	Normal	Active	253.01	5.06.2015	32650	Esk - Fabrika Genel Yerler
B-1009-036	MAKİNA BAKIM MURTI,BORU TAKAR,REVİZYON	Normal	Active	253.01	5.06.2015	62220,02	Esk - Fabrika Genel Yerler
B-0500-006	İSL	Normal	Active	253.01	24.03.2015	4275,98	Esk - Ar-Ge Bölümü
B-0303-008	BİGAFT RM EFS1030 MANUEL İSTİF MAKİNASI	Normal	Active	253.01	19.11.2014	2222,15	Esk - Fabrika Genel Yerler
B-0209-021	İnkjet Döşen Kabini Yapımı ve Klimalı Sistem	Normal	Active	253.01	9.09.2014	122500	Esk - Dekor Baskı Yeri - 3.Band Dijital Baskı
B-0403-106	Kenar Kazıma Ünitesi	Normal	Active	253.01	5.09.2014	4250	Esk - Makine Bakım Bölümü
B-0209-020	İnkjet Odren Kabini Yapımı ve Klimalı Sistem	Normal	Active	253.01	20.08.2014	67150	Esk - Dekor Baskı Yeri - 3.Band Dijital Baskı
B-0203-105	Dijital Baskı Makinası	Normal	Active	253.01	13.08.2014	206908,41	Esk - Sırlama Yeri
B-0203-104	Dijital Baskı Makinası CT 33520-6R	Normal	Sold	253.01	10.08.2014	626470,16	Esk - Sırlama Yeri
B-020304BE	Şişlonlu Dışey Baskı Makinası	Normal	Active	253.01	31.07.2014	259902,08	Esk - Sırlama Yeri
B-0200-320	Toz Etme Sistem (İnkjet ve Monaj)	Azalan	Active	253.01	5.02.2014	16000	Esk - Fabrika Genel Yerler
B-0100-002	Elektrik Tesisi Yapımı	Normal	Active	253.01	2.01.2014	78901	Esk - Fabrika Genel Yerler
B-0903-051	Tık Prensizli Hafif Beton Makinası	Azalan	Active	253.01	26.11.2013	30800	Esk - Teknoloji Müdürlüğü
B-0203-103	İnkjet Mübter Tarih	Azalan	Active	253.01	24.10.2013	19600	Esk - Sırlama Yeri
B-0210-002	İslak Kareleme Makinası	Azalan	Active	253.01	21.05.2013	124591,61	Esk - Ebatlama Yeri - İslak Ebatlama 2
B-0200-118	TAKVİS AKSİTEL ZİR ÇATI FANİ	Azalan	Active	253.01	16.05.2013	1500	Esk - Masse Hazırlama Yeri - Genel
B-0400-008	Akdeniz Anıtına Tasıtlı	Normal	Active	253.01	26.09.2012	127137,74	Esk - Arıtma Bölümü
B-1009-005	Fabrika Girişi PVC Lambası Kapatması	Normal	Active	253.01	17.08.2012	5750	Esk - Fabrika Genel Yerler
B-0205-020	Kareleme Hafif Üzeri Kabini Yapımı	Normal	Active	253.01	13.08.2012	13000	Esk - Ebatlama Yeri - Genel
B-0205-021	Kareleme Makinasının Entegrasyon Kapatılması	Normal	Active	253.01	13.08.2012	33000	Esk - Ebatlama Yeri - Genel
B-0200-116	Tank Taşıyıcı Platform	Normal	Active	253.01	7.08.2012	13500	Esk - Sır Hazırlama Yeri
B-0200-114	Öğütücü Makina	Normal	Active	253.01	31.07.2012	30061,83	Esk - Sır Hazırlama Yeri
B-1004-001	Arşiv ve Temizlik Deposu Çelik Rafınlar	Normal	Active	253.01	10.07.2012	4750	Esk - Fabrika Genel Yerler
B-0401-004	Podrenmaz Doğalgaz Bocası	Normal	Active	253.01	6.07.2012	5250	Esk - Fabrika Genel Yerler
B-1008-003	Arşiv Portatif Raf İmalatı	Normal	Active	253.01	6.07.2012	3300	Esk - Ar-Ge Bölümü
B-0200-113	Muhafız Çelik İmalat İşleri	Normal	Active	253.01	30.06.2012	200712,09	Esk - Fabrika Genel Yerler
B-0401-003	İdari-Sosyal Bina Doğalgaz Tesisi	Normal	Active	253.01	31.05.2012	1025911,21	Esk - Fabrika Genel Yerler



Bu belge 5070 sayılı Elektronik İmza Kanunu çerçevesinde e-imza ile imzalanmıştır.



Objektid	Description	Tipi	Objekte	Account	Gr Tarih	Değeri	Güç Adı
8-0200-012	Toz Emme Sistemi İmalat ve Montaj	Normal	Active	253.01	21.05.2012	8500	Esk - Fabrika Genel Yerler
8-0205-016	Karalama Matru Çalışması İçin Gerekli Tüm Ekipmanları ve Aks. Komple	Normal	Active	253.01	16.05.2012	165050,62	Esk - Ebatlama Yeri - Genel
8-0205-017	Yüklenme ve Boşaltma Ünitesi Çalışması İçin Gerekli Tüm Ekipman ve Aks.ile Birlikte Komple	Normal	Active	253.01	16.05.2012	247978,64	Esk - Ebatlama Yeri - Genel
8-0205-018	Lüminatör Makinası Çalışması İçin Gerekli Tüm Ekipmanları ve Aks.ile Birlikte Komple	Normal	Active	253.01	16.05.2012	388734,01	Esk - Ebatlama Yeri - Islak Ebatlama 2
8-0205-019	Dijital Mürekkep Püskürtmeli Desen Baskı Mak. Çalışması İçin Gerekli Tüm Ekip. ve Aks.	Normal	Active	253.01	16.05.2012	809423,15	Esk - Sırlama Yeri - DK
8-0205-015	Bağcı Üzeri Kabin Yapımı	Normal	Active	253.01	7.05.2012	2400	Esk - Kalite Aygıtı - Genel
8-0605-025	5 Tonluk Tröler	Normal	Active	253.01	2.05.2012	935,01	Esk - Mekanik Atölye Bölümü
8-0605-026	20 Ton Pahlivan Krik	Normal	Active	253.01	2.05.2012	736,32	Esk - Mekanik Atölye Bölümü
8-0605-027	50 Ton Hidrolik Krik	Normal	Active	253.01	2.05.2012	2008,2	Esk - Mekanik Atölye Bölümü
8-0602-002	Fimer 200 Amp Kaynak Makinası	Normal	Active	253.01	2.05.2012	357,51	Esk - Fabrika Genel Yerler
8-0602-003	250 Amp Elektrik Kaynak Makinası	Normal	Active	253.01	2.05.2012	948,76	Esk - Fabrika Genel Yerler
8-0603-002	Makine 1475017c Elektromotör Makine	Normal	Active	253.01	2.05.2012	937,76	Esk - Fabrika Genel Yerler
8-0605-024	Makine H4041 Hiti	Normal	Active	253.01	2.05.2012	945	Esk - Mekanik Atölye Bölümü
8-0200-111	Paslanmaz Dağıcı Pompa	Normal	Active	253.01	2.05.2012	5454,16	Esk - Arıtma Bölümü
8-0201-068	Sabit Hava Kompresörü ve Kurutucu	Normal	Active	253.01	2.05.2012	76385,92	Esk - Fabrika Genel Yerler
8-0204-011	Tava Izgara	Normal	Active	253.01	30.04.2012	42728,25	Esk - Dekor Pijirne Yeri
8-0204-010	Yüklenme Arabası	Normal	Active	253.01	30.04.2012	11584,44	Esk - Dekor Pijirne Yeri
8-0206-006	Paketleme ve Kuru Karışım Kabınları Yapımı	Normal	Active	253.01	24.04.2012	24600	Esk - Ebatlama Yeri - Genel
8-0200-110	Presler ve Masse Boyama Ünitesi Üzerinin Kapatılması	Normal	Active	253.01	31.03.2012	21613,492	Esk - Şekillendirme Yeri
8-0209-013	Trim Fırın Elektrik Panosu ve Otomasyon Revizyonu	Normal	Active	253.01	27.02.2012	73179	Esk - Trim Pijirne Yeri
8-0206-005	Toz Emme Sistemi İmalatı	Normal	Active	253.01	24.02.2012	15000	Esk - Fabrika Genel Yerler
8-0209-012	Trim Birazı Elek Hazırlama İmalat İşleri	Normal	Active	253.01	1.02.2012	18187,58	Esk - Trim Pijirne Yeri
8-0200-109	Yağ Tutucu Sistemi	Normal	Active	253.01	30.01.2012	4500	Esk - Sırlama Yeri
8-0201-086	Elek Hazırlama Tezgah İmalatı	Normal	Active	253.01	23.01.2012	2000	Esk - Dekor Pusta Hazırlama
8-1009-019	İdari Bina Merkezi Isıtma Sistemi	Normal	Active	253.01	23.01.2012	15030,36	Esk - Fabrika Genel Yerler
8-0209-011	Trim Sırlama Matru Bantları Elektrik ve Otomasyon İşleri	Normal	Active	253.01	9.01.2012	351000	Esk - Trim Sırlama Yeri
8-0200-108	Toz Emme Sistemi İmalat ve Montaj	Normal	Active	253.01	4.01.2012	2750	Esk - Fabrika Genel Yerler

Bu belge 5070 sayılı Elektronik İmza Kanunu çerçevesinde e-İmza ile imzalanmıştır.



Object Id	Description	Tipi	Objstate	Account	Gr Trh	Değeri	Gy Adı
B-0203-093	Desen Başlı Mak. Kur. Değerleme ve Kredi Karşılığı	Normal	Active	253.01	31.12.2011	19092,15	Esk - Sırlama Yeri
B-0200-103	Toz Emme Sistemi İmalat ve Montaj	Normal	Active	253.01	31.12.2011	32750	Esk - Fabrika Genel Yerler
B-0200-104	Konveyör Bant İmalatları	Normal	Active	253.01	31.12.2011	168214,96	Esk - Masse Hazırlama Yeri - Genel
B-0200-106	Silo, Su Tankı, Bunker ve Playform İmalatı	Normal	Active	253.01	31.12.2011	493893,52	Esk - Çamur Hazırlama Yeri
B-0300-207	Silikon Tankı, Bunker ve Ara Kapama İşleri	Normal	Active	253.01	31.12.2011	427198,97	Esk - Çamur Hazırlama Yeri
B-0201-062	Trim Başları Muhtelif İmalat	Normal	Active	253.01	31.12.2011	53942	Esk - Trim Şekillendirme Yeri
B-0201-065	Konveyör Bant İmalatları	Normal	Active	253.01	31.12.2011	112143,31	Esk - Şekillendirme Yeri
B-0208-003	DRC Hatı Ara Kapama İşleri	Normal	Active	253.01	31.12.2011	20188,5	Esk - İstislah Karo Üretim Yeri
B-0209-001	Pres Çıks Kurutma Giriş Sistemleri	Normal	Active	253.01	31.12.2011	159301,29	Esk - Trim Kurutma Yeri
B-0209-002	Kurutma Sistemi	Normal	Active	253.01	31.12.2011	331028,02	Esk - Trim Kurutma Yeri
B-0209-003	Kurutma Çıkış Sistemleri	Normal	Active	253.01	31.12.2011	47949,2	Esk - Trim Kurutma Yeri
B-0209-004	Sırlama Yolları Sistemleri	Normal	Active	253.01	31.12.2011	179693,01	Esk - Trim Sırlama Yeri
B-0209-005	Firm Çalışması İçin Tüm Ekipmanları Ve Aksesuarları	Normal	Active	253.01	31.12.2011	1039620,9	Esk - Trim Pişirme Yeri
B-0209-006	Dijital Püskürtmeli Mükemmel Desen Baskı Garması 70 M	Normal	Active	253.01	31.12.2011	420001,43	Esk - Trim Sırlama Yeri
B-0209-007	Silikon Baskı Mak. İçin Gerekli Tüm Ekipmanları	Normal	Active	253.01	31.12.2011	267642,77	Esk - Trim Sırlama Yeri
B-0209-008	99210 Nolu Teşvik Kaps. İhale Makina Kur. Faahları	Normal	Active	253.01	31.12.2011	3888628,42	Esk - Çamur Hazırlama Yeri
B-0209-009	Trim Hatı Konveyör Bant ve Kulp Mlz. İmalat İşleri	Normal	Active	253.01	31.12.2011	47307,82	Esk - Trim Şekillendirme Yeri
B-0200-109	18 İnci-Seri Kesici Pvc Dolgu İmalatı	Normal	Active	253.01	6.12.2011	4000	Esk - Hammadde Hazırlama Yeri
B-0202-017	Trim Fren Bacaları Sürgülü Klape ve Eşoz Toplama Boruları İmalat ve Montaj	Normal	Active	253.01	1.12.2011	17000	Esk - Trim Pişirme Yeri
B-0401-002	Fabrika Doğalgaz Tesisi	Normal	Active	253.01	30.11.2011	721043,05	Esk - Fabrika Genel Yerler
B-0200-100	Toz Emme Sistemi İmalatı	Normal	Active	253.01	28.11.2011	2750	Esk - Fabrika Genel Yerler
B-0202-036	Tejima Arabası	Normal	Active	253.01	22.11.2011	74001	Esk - Pişirme Yeri - Genel
B-0203-091	Tejima Arabası	Normal	Active	253.01	22.11.2011	74001	Esk - Trim Sırlama Yeri
B-0206-004	Tejima Arabası	Normal	Active	253.01	22.11.2011	74001	Esk - Trim Sırlama Yeri
B-0202-035	Pastakozun Fren Bacaları İmalat ve Montaj	Normal	Active	253.01	21.11.2011	29661,02	Esk - Pişirme Yeri - Genel
B-0200-097	Toz Emme Sistemi İmalatı	Normal	Active	253.01	17.11.2011	3500	Esk - Fabrika Genel Yerler
B-0200-099	Sprey Dryer Ring Hatları Sür. Tesisi	Normal	Active	253.01	16.11.2011	5000	Esk - Masse Hazırlama Yeri - Genel
B-0209-013	Çevirici Makina	Normal	Active	253.01	16.11.2011	2000	Esk - Ebatlama Yeri - Genel
B-0203-088	7,5m3 Redüktörlü Sür. Tankı İmalat	Normal	Active	253.01	15.11.2011	85000,03	Esk - Sırlama Yeri

Bu belge 5070 sayılı Elektronik İmza Kanunu çerçevesinde e-imza ile imzalanmıştır.



Object Id	Description	Tipi	Objstate	Account	Gr Tth	Değeri	Gy Adı
B-0203-089	Trim Sırlama Bantları Elektrik Otomasyon İşleri	Normal	Active	253.01	15.11.2011	113694,3	Esk - Trim Sırlama Yeri
B-0200-098	Çevre Hattı Sprey Dryer Beşleme Tesisi	Normal	Active	253.01	11.11.2011	5254	Esk - Mıssle Hazırlama Yeri - Genel
B-0200-099	Çift Kâhri Fırın Yakma Havası Kanal Kapakları	Normal	Active	253.01	4.11.2011	11610	Esk - Pırlama Yeri - Genel
B-0200-096	Hammaddede konveyör Bant ve Kapak İmalatı	Normal	Active	253.01	4.11.2011	18950	Esk - Hammaddede Hazırlama Yeri
B-0303-037	2000 KG Kaplama Kapasiteli Çerçevesiz	Normal	Active	253.01	31.10.2011	13822,52	Esk - Fabrika Genel Yerler
B-0201-057	40X80-30X60 Üst Kalıp	Normal	Active	253.01	29.10.2011	11028,82	Esk - Şekillendirme Yeri
B-0203-081	Sır Tanbı	Normal	Active	253.01	27.10.2011	20649,2	Esk - Sırlama Yeri
B-0203-082	3 M3 Kapasiteli Sır Stok	Normal	Active	253.01	27.10.2011	61947,6	Esk - Sırlama Yeri
B-0203-083	Sır Tank Platformu	Normal	Active	253.01	27.10.2011	8629,12	Esk - Sırlama Yeri
B-0203-084	12 M3 Kapasiteli Sır Tankı	Normal	Active	253.01	27.10.2011	57594	Esk - Sır Hazırlama Yeri
B-0503-045	Elek. Yıkama Küveti ve Süzgeç	Normal	Active	253.01	24.10.2011	2300	Esk - Dr-Ge Bölümü
B-0203-046	Sızma Kapanı	Normal	Active	253.01	24.10.2011	940	Esk - Ar-Ge Bölümü
B-0202-033	Fırın Glass Sahpazı,Rulo Rulo,Yakma Arabası	Normal	Active	253.01	24.10.2011	16625	Esk - Pırlama Yeri - Genel
B-0203-087	AS600 ve AS4000 Sprey Lamin Kapakları	Normal	Active	253.01	24.10.2011	2890	Esk - Mıssle Hazırlama Yeri - Genel
B-0201-054	SFTI Fırın 2103 Revizyon	Normal	Active	253.01	22.10.2011	20216	Esk - Trim Şekillendirme Yeri
B-0201-055	SFTI Pres 3203 Revizyon	Normal	Active	253.01	22.10.2011	33900	Esk - Trim Şekillendirme Yeri
B-0201-056	25X33-25X40-25X60 Üst Kalıp Plakası	Normal	Active	253.01	22.10.2011	5736,75	Esk - Şekillendirme Yeri
B-0203-079	İbraz Kabin	Normal	Active	253.01	20.10.2011	35246	Esk - Sırlama Yeri
B-0203-080	Finefil Kabin	Normal	Active	253.01	20.10.2011	2400	Esk - Sırlama Yeri
B-0201-058	30X90-46X146 Üst Kalıp ve AR Kalıp Şablonu	Normal	Active	253.01	20.10.2011	16406,4	Esk - Şekillendirme Yeri
B-0200-094	Toz Emme Sistemi İmalat ve Montaj	Normal	Active	253.01	17.10.2011	93500	Esk - Fabrika Genel Yerler
B-0202-034	Fırın Gözük Çılgı Masaları ve Ruloları	Normal	Active	253.01	14.10.2011	14661,98	Esk - Pırlama Yeri - Genel
B-3009-012	1000 KYA BINA TİPİ TRAFİK TESİSİ	Normal	Active	253.01	10.10.2011	146000	Esk - Fabrika Genel Yerler
B-0200-093	Makine İmalat İşleri	Normal	Active	253.01	7.10.2011	14750	Esk - Mıssle Hazırlama Yeri - Genel
B-0203-085	12 m3 Sır Tankı,Alümina Bilya	Normal	Active	253.01	6.10.2011	32500	Esk - Sır Hazırlama Yeri
B-0203-086	Arabası Hammaddede Altı Arabası	Normal	Active	253.01	6.10.2011	4000	Esk - Sır Hazırlama Yeri
B-0400-007	Sır Tankları Gözlem ve Kontrol Platformu	Normal	Active	253.01	3.10.2011	713039,22	Esk - Antma Bölümü
B-0208-002	DRG Hattı Tezgah Yapımı	Normal	Active	253.01	28.09.2011	3800	Esk - İbraz Kabin Üretimi Yeri
B-0202-053	Fırınlar Alınmayan Sac Hazırlama ve Alınmayan Sac Kapağı	Normal	Active	253.01	23.09.2011	23900	Esk - Pırlama Yeri - Genel
B-0203-078	Sırlama Bantları 45-90 Derece Korne	Normal	Active	253.01	22.09.2011	6400	Esk - Sırlama Yeri
B-0204-009	Bordür İzgara ve Arabaları İmalatı	Normal	Active	253.01	22.09.2011	379680	Esk - Dekor Baskı Yeri
B-0501-005	RE500 Kurutma Fırını	Normal	Active	253.01	21.09.2011	7000	Esk - Tebzoloji Müdürlüğü
B-0203-077	İtali 9002 Trapez Sac	Normal	Active	253.01	19.09.2011	14793,81	Esk - Sırlama Yeri



Bu belge 5070 sayılı Elektronik İmza Kanunu çerçevesinde e-imza ile imzalanmıştır.



Object Id	Description	Tipi	Objekte	Account	Gr Tih	Değeri	Giy Adı
B-0203-071	Sırlama Mal Analizci	Normal	Active	253.01	15.09.2011	58000	Esk - Sırlama Yeri
B-0203-072	Sırlama Bantları Fani	Normal	Active	253.01	15.09.2011	3000	Esk - Sırlama Yeri
B-0203-073	Su Kabini	Normal	Active	253.01	15.09.2011	2400	Esk - Sırlama Yeri
B-0203-074	Sırlama Bantları Basi Rulo Fırça	Normal	Active	253.01	15.09.2011	7200	Esk - Sırlama Yeri
B-0203-075	Alt Engop Ünitesi	Normal	Active	253.01	15.09.2011	5000	Esk - Sırlama Yeri
B-0203-076	Seyyar Sir Pompası	Normal	Active	253.01	15.09.2011	20500	Esk - Sırlama Yeri
B-0202-030	Trim Frenler İçin Rulo Sephası,Babım ve Rulo	Normal	Active	253.01	15.09.2011	6940	Esk - Pijirne Yeri - Genel
B-0202-090	Tasima Arabası, Fren Kilep Sasesi	Normal	Active	253.01	14.09.2011	13250	Esk - Fabrika Genel Yerler
B-0202-032	Toz Emme Sistemi İmalat ve Montaj	Normal	Active	253.01	1.09.2011	11135,88	Esk - Dekor Kesim Yeri
B-0202-032	Kesme Makinası-Ek	Normal	Active	253.01	1.09.2011	84985,86	Esk - Şekillendirme Yeri
B-0600-002	40x95 Kalıp(3 Cavolty Model)						
B-0202-029	Çift Etekli Fren Yakma Havası Kanal Kapakları İmalata	Normal	Active	253.01	1.09.2011	17000,28	Esk - Pijirne Yeri - Genel
B-0400-006	Antena Bölgesli Kanal İlgare ve Kapakları	Normal	Active	253.01	1.09.2011	17536	Esk - Arıtma Bölümü
B-0605-021	Mühtelif Elektrik ve Elektronik Malzemeler	Normal	Active	253.01	1.09.2011	477967,71	Esk - Elektrik Elektronik Babım Bölümü
B-0202-021	Kesme Makinası	Normal	Active	253.01	31.08.2011	29130,66	Esk - Dekor Kesim Yeri
B-0203-067	Silikonlu Baskı Makinası	Normal	Active	253.01	31.08.2011	394185,39	Esk - Sırlama Yeri
B-0503-038	Mikronet	Normal	Active	253.01	31.08.2011	21121,12	Esk - Pasta Hazırlama Yeri
B-0503-039	Mikronet	Normal	Active	253.01	31.08.2011	9344,97	Esk - Pasta Hazırlama Yeri
B-0503-040	Ölölacemeter	Normal	Active	253.01	31.08.2011	73354,57	Esk - Ar-Ge Bölümü
B-0503-041	Laboratuvar Çıkarıcı ve Elipmanları	Normal	Active	253.01	31.08.2011	429306,16	Esk - Ar-Ge Bölümü
B-0200-078	Tağırna'Ve Stoklama Hattı	Normal	Active	253.01	31.08.2011	8355928,44	Esk - Masse Hazırlama Yeri - Genel
B-0200-079	Tesi Fani Hattı	Normal	Active	253.01	31.08.2011	323846,42	Esk - Fabrika Genel Yerler
B-0200-080	Pistonlu Pompa	Normal	Active	253.01	31.08.2011	16503,09	Esk - Masse Hazırlama Yeri - Genel
B-0200-081	Pistonlu Pompa	Normal	Active	253.01	31.08.2011	12410,12	Esk - Masse Hazırlama Yeri - Genel
B-0200-082	Elek	Normal	Active	253.01	31.08.2011	46052	Esk - Camur Hazırlama Yeri
B-0200-083	Elek	Normal	Active	253.01	31.08.2011	21026,42	Esk - Camur Hazırlama Yeri
B-0200-084	Elek B	Normal	Active	253.01	31.08.2011	24074,64	Esk - Camur Hazırlama Yeri
B-0200-085	Elek Hınlı B	Normal	Active	253.01	31.08.2011	5741,55	Esk - Camur Hazırlama Yeri
B-0200-086	Elek	Normal	Active	253.01	31.08.2011	52212,2	Esk - Camur Hazırlama Yeri
B-0200-087	Mikrotaş 3	Normal	Active	253.01	31.08.2011	29604,86	Esk - Camur Hazırlama Yeri
B-0200-088	Pompa	Normal	Active	253.01	31.08.2011	7833,7	Esk - Camur Hazırlama Yeri
B-0201-043	Pres Kalıp Seti	Normal	Active	253.01	31.08.2011	150128,91	Esk - Şekillendirme Yeri
B-0201-048	Elek	Normal	Active	253.01	31.08.2011	47427,58	Esk - Şekillendirme Yeri
B-0201-049	Pres Çıkış Kurutma Göşç Sistemleri	Normal	Active	253.01	31.08.2011	184799,8	Esk - Şekillendirme Yeri
B-0201-050	Kurutma Çıkış Sistemi	Normal	Active	253.01	31.08.2011	81786,24	Esk - Şekillendirme Yeri

Bu belge 5070 sayılı Elektronik İmza Kanunu çerçevesinde e-imza ile imzalanmıştır.



Object Id	Description	Tipi	Objekte	Account	Gr Tarih	Değeri	Gy Adı
8-0202-026	Firm Rulolu	Normal	Active	253.01	31.08.2011	171105,54	Esk - Pigiirme Yeri - Genel
8-0203-047	Pistonlu Pompa	Normal	Active	253.01	31.08.2011	12410,12	Esk - Sırlama Yeri
8-0203-049	Baskı Öncesi ve Sonrası Konulan Oynak Bant Grubu	Normal	Active	253.01	31.08.2011	46205,89	Esk - Sırlama Yeri
8-0203-050	Silikon Baskı Makinası	Normal	Active	253.01	31.08.2011	1590814,02	Esk - Sırlama Yeri
8-0203-051	Baskı Öncesi ve Sonrası Konulan Oynak Bant Grubu	Normal	Active	253.01	31.08.2011	99415,28	Esk - Sırlama Yeri
8-0203-052	Silikon Baskı Makinası	Normal	Active	253.01	31.08.2011	394513,52	Esk - Sırlama Yeri
8-0203-053	Silikon Baskı Makinası	Normal	Active	253.01	31.08.2011	284377,67	Esk - Sırlama Yeri
8-0203-054	Silikon Baskı Makinası	Normal	Active	253.01	31.08.2011	397099,26	Esk - Sırlama Yeri
8-0203-056	Nemlendirici Kabin	Normal	Active	253.01	31.08.2011	50697,83	Esk - Sırlama Yeri
8-0203-057	Nemlendirici Kabin	Normal	Active	253.01	31.08.2011	21935,34	Esk - Sırlama Yeri
8-0203-058	Angop ve Sir Atma Kabini	Normal	Active	253.01	31.08.2011	256796,97	Esk - Sırlama Yeri
8-0203-059	Çift Yarıçap Angop ve Sir Atma Kabini	Normal	Active	253.01	31.08.2011	79681,26	Esk - Sırlama Yeri
8-0203-060	Kampana	Normal	Active	253.01	31.08.2011	47505,21	Esk - Sırlama Yeri
8-0203-061	Fırma Aplikasyon Kabini	Normal	Active	253.01	31.08.2011	95136,57	Esk - Sırlama Yeri
8-0203-062	Yüksek Tırma Aplikasyonu Ekipmanları	Normal	Active	253.01	31.08.2011	54353,83	Esk - Sırlama Yeri
8-0203-063	Yüksek Fiksatif Atma Kabini	Normal	Active	253.01	31.08.2011	102846,76	Esk - Sırlama Yeri
8-0203-064	Fırta Kromaj İçin Granülüye Makinası	Normal	Active	253.02	31.08.2011	60136,16	Esk - Sırlama Yeri
8-0203-065	Granülüye Makinası Haznesi	Normal	Active	253.02	31.08.2011	24231,79	Esk - Sırlama Yeri
8-0203-066	Kampana	Normal	Active	253.01	31.08.2011	19959,44	Esk - Sırlama Yeri
8-0204-004	Yüklem Araba	Normal	Active	253.01	31.08.2011	10991,16	Esk - Dekor Baskı Yeri
8-0204-005	Dekor Üretim Baskı	Normal	Active	253.01	31.08.2011	661488,28	Esk - Dekor Baskı Yeri
8-0204-006	Fırta Aplikasyonu ve Fırta Sistem Ekipmanları	Normal	Active	253.01	31.08.2011	785574,84	Esk - Dekor Baskı Yeri
8-0204-007	Baskı Hattı Aksesuarları ile Silifite	Normal	Active	253.01	31.08.2011	86249,39	Esk - Dekor Baskı Yeri
8-0204-008	İngara	Normal	Active	253.01	31.08.2011	36598,16	Esk - Dekor Baskı Yeri
8-0205-006	Kalite Ayar ve Paketleme Hattı	Normal	Active	253.01	31.08.2011	5335465,05	Esk - Kalite Ayar - Genel
8-0205-007	Karalama Hattı	Normal	Active	253.01	31.08.2011	521387,44	Esk - İbarlama Yeri - Genel
8-0205-008	Elek	Normal	Active	253.01	31.08.2011	104334,89	Esk - Sir Hazırlama Yeri
8-0205-009	Miknatis	Normal	Active	253.01	31.08.2011	77750,13	Esk - Çamur Hazırlama Yeri
8-0205-010	İncalama Makinası	Normal	Active	253.01	31.08.2011	65484,25	Esk - Sırlama Yeri
8-0205-011	Karalama Hattı	Normal	Active	253.01	31.08.2011	190315,78	Esk - İbarlama Yeri - Genel
8-0503-042	Elek	Normal	Active	253.01	31.08.2011	27727,68	Esk - Ar-Ge Bölümü
8-0503-043	Elek	Normal	Active	253.01	31.08.2011	6565,1	Esk - Ar-Ge Bölümü
8-0503-044	Elek Hazırlama Ekipmanları	Normal	Active	253.01	31.08.2011	324123,2	Esk - Dr-Ge Bölümü



Bu belge 5070 sayılı Elektronik İmza Kanunu çerçevesinde e-imza ile imzalanmıştır.



Object Id	Description	Tipi	Objekte	Account	Gr Tth	Değeri	Gy Adı
B-0200-074	Hammaddede Bunkarları ve Değirmen Besleme Hatları	Normal	Active	253.01	31.08.2011	883440,85	Esk - Çamur Hazırlama Yeri
B-0200-075	Çamur Yağma Besleme Hatları	Normal	Active	253.01	31.08.2011	211096,06	Esk - Hammaddede Hazırlama Yeri
B-0200-076	Çamur Hazırlama Hatları	Normal	Active	253.01	31.08.2011	2423036,54	Esk - Çamur Hazırlama Yeri
B-0200-077	Sprayer Drier Vn Stoklama Hatları	Normal	Active	253.01	31.08.2011	1071935,82	Esk - Masse Hazırlama Yeri - Genel
B-0201-046	Pres Besleme Hatları	Normal	Active	253.01	31.08.2011	86489,12	Esk - Şekillendirme Yeri
B-0201-043	Pradaksi ve Hızlı Kurutucu	Normal	Active	253.01	31.08.2011	10861051,46	Esk - Şekillendirme Yeri
B-0202-024	Formülasyon Hatları	Normal	Active	253.01	31.08.2011	8905460,89	Esk - Pijirme Yeri - Genel
B-0203-045	Ser Hazırlama Hatları	Normal	Active	253.01	31.08.2011	710782,62	Esk - Ser Hazırlama Yeri
B-0203-046	Sırlama Hatları	Normal	Active	253.01	31.08.2011	1708734,02	Esk - Sırlama Yeri
B-0200-071	Spry Drier Sıcak Hava Kanalı İmalat	Normal	Active	253.01	25.08.2011	24830	Esk - Masse Hazırlama Yeri - Genel
B-0200-072	Toz Emme Sistemi İmalat ve Montaj	Normal	Active	253.01	25.08.2011	16500	Esk - Fabrika Genel Yerler
B-0201-045	Presler Çamur Hatları Tesiilat İşleri	Normal	Active	253.01	25.08.2011	14874,75	Esk - Şekillendirme Yeri
B-0200-073	Spry Drier Pano Odaları	Normal	Active	253.01	25.08.2011	4350	Esk - Masse Hazırlama Yeri - Genel
B-0202-022	Firm Çıkış Elektrik Pano Odası-Hammaddede	Normal	Active	253.01	25.08.2011	45800	Esk - Pijirme Yeri - Genel
B-0202-023	Çıkış Elektrik Pano Odası	Normal	Active	253.01	25.08.2011	3000	Esk - Pijirme Yeri - Genel
B-0208-061	Hava Kurutucu	Normal	Active	253.01	22.08.2011	740,43	Esk - İsticilik Karo Üretim Yeri
B-0200-068	Toz Emme Sistemi İmalat	Normal	Active	253.01	17.08.2011	37750	Esk - Fabrika Genel Yerler
B-0201-044	Firm Giriş ve Çıkış Sephası İmalat ve Pres Kuruc	Normal	Active	253.01	16.08.2011	72216	Esk - Şekillendirme Yeri
B-0200-069	Spry Drier Yıkama Sistemleri	Normal	Active	253.01	10.08.2011	8121,09	Esk - Masse Hazırlama Yeri - Genel
B-0200-070	Kil Kurucu	Normal	Active	253.01	10.08.2011	150123,75	Esk - Hammaddede Hazırlama Yeri
B-0202-028	Firm Baca İzolasyonu	Normal	Active	253.01	8.08.2011	6055,2	Esk - Pijirme Yeri - Genel
B-0203-006	Kaldırma Kapasiteli Döner Arabalı Monoray	Normal	Active	253.01	8.08.2011	7258,48	Esk - Fabrika Genel Yerler
B-0202-067	Çamur Hazırlama ve Eliek İmalatları	Normal	Active	253.01	6.08.2011	19193,5	Esk - Çamur Hazırlama Yeri
B-0200-066	Çamur Hatları ve Presler Hatları Tesiilat	Normal	Active	253.01	5.08.2011	12754,23	Esk - Masse Hazırlama Yeri - Genel
B-0202-035	Firm Baca ve Kurutma Borularının İzolasyonu	Normal	Active	253.01	5.08.2011	12000	Esk - Pijirme Yeri - Genel
B-0200-065	Spray Drier Çamur Filtresiz Grubu	Normal	Active	253.01	4.08.2011	15048,3	Esk - Masse Hazırlama Yeri - Genel
B-0203-070	Ser Kontrol Kanaı Yapımı, Ser Kabin Havalandırma İşleri	Normal	Active	253.01	4.08.2011	10000	Esk - Ar-Ge Bölümü
B-0203-041	Dijital Mürekkepli Pnösk. Desen Baskı Makinası 2-4C	Normal	Active	253.01	1.08.2011	850215,91	Esk - Sırlama Yeri
B-0203-042	Dijital Mürekkepli Pnösk. Desen Baskı Makinası 3-4C	Normal	Active	253.01	1.08.2011	945096,79	Esk - Sırlama Yeri
B-0200-064	Toz Emme Sistemi İmalat ve Montaj	Normal	Active	253.01	1.08.2011	16230	Esk - Fabrika Genel Yerler



Bu belge 5070 sayılı Elektronik İmza Kanunu çerçevesinde e-İmza ile imzalanmıştır.



Object Id	Description	Tipi	Objekte	Account	Gr Tih	Değeri	Gy Adh
8-0200-089	DIFZO AL-N Diyarbakır Pompa Parçaları	Normal	Active	253.01	1.08.2011	2720	Esk - Masse Hazırlama Yeri - Genel
8-0201-042	Yükleme Bopaltma Makinesi	Normal	Active	253.01	1.08.2011	170947,54	Esk - Şekillendirme Yeri
8-0203-044	CEVİRCİ VE KURBU KEMAR KAZIMA MAKİNASI	Normal	Active	253.01	1.08.2011	14000	Esk - Sırlama Yeri
8-0200-063	Sprayer Komple Revizyon	Normal	Active	253.01	29.07.2011	288516	Esk - Masse Hazırlama Yeri - Genel
8-0200-061	ÇAMUR HAVUZLARI KARIŞTIRICI MİL VE PAL İMALATI/AS 4000-6000 LANSE VE KILIT İMALATI.	Normal	Active	253.01	28.07.2011	74000	Esk - Masse Hazırlama Yeri - Genel
8-0202-020	Firm Bacası İmal ve Montaj	Normal	Active	253.01	22.07.2011	34000	Esk - Pijirme Yeri - Genel
8-0200-062	Electromechanical Membrane Pompa	Normal	Active	253.01	21.07.2011	24127,48	Esk - Çamur Hazırlama Yeri
8-0202-027	Firm Klape Şasesi İmalatı	Normal	Active	253.01	21.07.2011	15925	Esk - Pijirme Yeri - Genel
8-1000-002	MİDROFOR TANKLARI DRENAJ POMPASI VE PANO	Normal	Active	253.01	21.07.2011	27408,42	Esk - Fabrika Genel Verler
8-0203-040	SIRLAMA BANTLARI SİR TANK VE FİLTRESİ	Normal	Active	253.01	19.07.2011	20800	Esk - Sırlama Yeri
8-0203-040	PRES ETRAFI VE PRES SİLO YANLARI KAPATILMASI VE MUHT.PLATEFORM İMALATI.	Normal	Active	253.01	18.07.2011	99000	Esk - Şekillendirme Yeri
8-0203-069	AS6000 Siglon Ar Boğaz İmal	Normal	Active	253.01	16.07.2011	5200	Esk - Masse Hazırlama Yeri - Genel
8-0203-035	KABİNETLİ SU YUMUŞATMA SİSTEMİ	Normal	Active	253.01	15.07.2011	5277,35	Esk - Sır Hazırlama Yeri
8-0303-005	Yalıtıma Kapasiteli Döner Aralıklı Monoray Çerçevesi	Normal	Active	253.01	14.07.2011	6847,84	Esk - Fabrika Genel Verler
8-0201-051	Değişimlen Çamur Buhar Borulan, Pres Kalıp Raf İmal	Normal	Active	253.01	13.07.2011	16155	Esk - Çamur Hazırlama Yeri
8-0200-058	TOZ EMME BORULARI VE KELEPÇE İMALAT VE MONTAJ	Normal	Active	253.01	11.07.2011	75250	Esk - Fabrika Genel Verler
8-0200-059	ÇAMUR SİR HAZIRLAMA İMALAT İÇLERİ	Normal	Active	253.01	6.07.2011	13500	Esk - Masse Hazırlama Yeri - Genel
8-0200-060	HAM MADDE SİLOLARI ÜSTÜ SAC PLATFORM İMALATI	Normal	Active	253.01	6.07.2011	44150	Esk - Masse Hazırlama Yeri - Genel
8-0800-002	TRAFİK BİRİMİ HAVALANDIRMA TESİSATI	Normal	Active	253.01	6.07.2011	7630	Esk - Elektrik Elektronik Bakım Bölümü
8-0203-068	Sprey Tank İle Gömlek Değiştirme Servis Tanki (Karıncı Mil İmal, Çamur Havuzları Transfer Çamur Değiştirme Elekt Platformu İmal ve Montaj)	Normal	Active	253.01	1.07.2011	35600	Esk - Masse Hazırlama Yeri - Genel
8-0200-055	Firm Bacası İmal ve Montaj	Normal	Active	253.01	24.06.2011	12939,75	Esk - Çamur Hazırlama Yeri
8-0203-037	DISK KABİN VE PANOLARI	Normal	Active	253.01	24.06.2011	7500	Esk - Pijirme Yeri - Genel
8-0203-038	CEVİRCİ VE PANOLARI	Normal	Active	253.01	16.06.2011	71500	Esk - Sırlama Yeri
8-0203-039	KEMAR KAZIMA	Normal	Active	253.01	16.06.2011	26000	Esk - Sırlama Yeri
8-0201-038	PH2100 Pres Gömlek Revizyonu	Normal	Active	253.01	16.06.2011	17200	Esk - Sırlama Yeri
		Normal	Active	253.01	15.06.2011	10500	Esk - Trım Şekillendirme Yeri

Bu belge 5070 sayılı Elektronik İmza Kanunu çerçevesinde e-İmza ile imzalanmıştır.



Object Id	Description	Tipi	Objekte	Account	Gr Tih	Değeri	Gy Adı
8-0200-054	AS600 Spray Dryer İzolasyon ve Kaldırıcı Kaynak İşleri	Normal	Active	253.01	6.06.2011	55.033	Esk - Misse Hazırlama Yeri - Genel
8-0203-036	SIR DEĞİRMENLERİ TAŞ ÖRÜM İŞÇİLİĞİ	Normal	Active	253.01	2.06.2011	14100	Esk - Sir Hazırlama Yeri
8-0203-033	KERN PLS 1200-3A ELEKTRONİK TERAZİ	Normal	Active	253.01	23.05.2011	14679	Esk - Sırlama Yeri
8-0203-034	KERN PLS 6300-2A ELEKTRONİK TERAZİ	Normal	Active	253.01	23.05.2011	15446,76	Esk - Sırlama Yeri
8-0502-004	KERN PLS 6200-2A ELEKTRONİK TERAZİ	Normal	Active	253.01	23.05.2011	10297,84	Esk - Ar-Ge Bölümü
8-0502-005	KERN PLS 1200-3A ELEKTRONİK TERAZİ	Normal	Active	253.01	23.05.2011	14679	Esk - Ar-Ge Bölümü
8-0502-006	KERN PFB 2000-2 ELEKTRONİK TERAZİ	Normal	Active	253.01	23.05.2011	2167,96	Esk - Ar-Ge Bölümü
8-0502-007	KERN FCB 12 K O 3 B ELEKTRONİK TERAZİ	Normal	Active	253.01	23.05.2011	1490,48	Esk - Ar-Ge Bölümü
8-0200-052	Sandpiper WP-53081AnnaB5.100 Pro.Diy.Pompa	Normal	Active	253.01	20.05.2011	14215,08	Esk - Çamur Hazırlama Yeri
8-0501-002	M 1071 P Kurutma Fırını	Normal	Active	253.01	18.05.2011	2375	Esk - Teknoloji Müdürlüğü
8-0501-003	M 1071 P Kurutma Fırını	Normal	Active	253.01	18.05.2011	2375	Esk - Teknoloji Müdürlüğü
8-0201-037	Cardev FR-1C-6 Model Filtre Çihazı	Normal	Active	253.01	13.05.2011	9190	Esk - Şekillendirme Yeri
8-0502-008	Nüve Marka KD 700 Model Fırın	Normal	Active	253.01	13.05.2011	6800	Esk - Teknoloji Müdürlüğü
8-0200-051	Sert Malzeme Kırıcı	Normal	Active	253.01	12.05.2011	539852	Esk - Hammaddede Hazırlama Yeri
8-0203-024	Silvo Tank 800	Normal	Active	253.01	9.05.2011	29000	Esk - Sir Hazırlama Yeri
8-0203-023	Silvo Tank 900	Normal	Active	253.01	9.05.2011	37120	Esk - Sir Hazırlama Yeri
8-0203-026	Master Tank 800x750	Normal	Active	253.01	9.05.2011	26880	Esk - Sir Hazırlama Yeri
8-0300-002	Konaksu Lastik Tekerlekli Yıkayıcı	Normal	Active	253.01	9.05.2011	197331,2	Esk - Çamur Hazırlama Yeri
8-0200-053	DİP20 AL-N Diyalizmalı Pompa	Normal	Active	253.01	5.05.2011	9100	Esk - Çamur Hazırlama Yeri
8-0503-029	1000X1000 Pleyt İmalatı	Normal	Active	253.01	20.04.2011	1204,28	Esk - Ar-Ge Bölümü
8-0503-030	1000X1000 Pleyt İmalatı	Normal	Active	253.01	20.04.2011	1204,28	Esk - Ar-Ge Bölümü
8-0202-018	1000X1000 Pleyt İmalatı	Normal	Active	253.01	20.04.2011	1204,28	Esk - Pijirme Yeri - Genel
8-0202-017	3000X1000 Pleyt İmalatı	Normal	Active	253.01	20.04.2011	1204,28	Esk - Pijirme Yeri - Genel
2-0502-001	ELEKTRONİK BASKULI 150X150CM 2 TON	Normal	Active	253.01	6.04.2011	4350	Esk - Teknoloji Müdürlüğü
2-0502-002	ELEKTRONİK BASKULI 60X60CM 300KG	Normal	Active	253.01	6.04.2011	2100	Esk - Teknoloji Müdürlüğü
8-0201-041	PRES VE KURULAMA MAKİNASI	Normal	Active	253.01	31.03.2011	247040,83	Esk - Şekillendirme Yeri
3-0203-003	LAVÖR TORMENTO 28 160 BAR YIKAMA MAKİNASI	Normal	Active	253.01	23.03.2011	720	Esk - Fabrika Genel Yeri
8-0203-011	Elektronik Kantar, 2.000 kg 3 Adet	Normal	Active	253.01	1.05.2011	1930,58	Esk - Sir Hazırlama Yeri
8-0502-003	80 Ton Elektronik Karkar	Normal	Active	253.01	1.03.2011	8704,09	Esk - Fabrika Genel Yeri
8-0200-003	3.000 kg. İbrat Terazisi	Normal	Active	253.01	1.03.2011	7502,68	Esk - Misse Hazırlama Yeri - Genel
8-0200-027	Thermax Etek, 600x900, Mikroteli	Normal	Active	253.01	1.03.2011	32319,22	Esk - Misse Hazırlama Yeri - Genel
8-0200-047	Tünelimli Etek o 1200, 3 Mikroteli Separatörü	Normal	Active	253.01	1.03.2011	17245,12	Esk - Misse Hazırlama Yeri - Genel



Bu belge 5070 sayılı **Elektronik İmza Kanunu** çerçevesinde **e-İmza** ile imzalanmıştır.



ObjectID	Description	Tipi	Objekte	Account	Gr Tih	Değeri	Gy Adı
8-0203-049	Titreşimli Elek. 800x1500 Miknitrab	Normal	Active	253.01	1.03.2011	2874,19	Esk - Masse Hazırlama Yeri - Genel
8-0201-031	Titreşimli Elek. 600x900	Normal	Active	253.01	1.03.2011	13294,87	Esk - Şekillendirme Yeri
8-0203-014	Arabalı,Titreşimli Elek. 300x500, Miknitrab 2 Adet	Normal	Active	253.01	1.03.2011	3861,17	Esk - Sır Hazırlama Yeri
8-0203-015	Titreşimli, Arabalı Elek. V58 900-1 Tip Miknitrab 3 Adet	Normal	Active	253.01	1.03.2011	5791,75	Esk - Sır Hazırlama Yeri
8-0203-022	Titreşimli Elek. 0 60	Normal	Active	253.01	1.03.2011	27549,94	Esk - Sır Hazırlama Yeri
8-0502-001	Elektronik Terazı, 3.000 Kg (0.02) 1 Adet	Normal	Active	253.01	1.03.2011	21,63	Esk - Ar-Ge Bölümü
8-0502-002	Elektronik Terazı 100 kg. 1 Adet	Normal	Active	253.01	1.03.2011	21,63	Esk - Posta Hazırlama Yeri
8-0503-003	Vakuumizör 1 Adet	Normal	Active	253.01	1.03.2011	21,63	Esk - Ar-Ge Bölümü
8-0503-004	Picnometre 2 Adet	Normal	Active	253.01	1.03.2011	21,63	Esk - Ar-Ge Bölümü
8-0503-005	Hidroizör 1 Adet	Normal	Active	253.01	1.03.2011	21,63	Esk - Ar-Ge Bölümü
8-0503-006	Boyut Kontrol Bılgımanı 1 Adet	Normal	Active	253.01	1.03.2011	21,63	Esk - Ar-Ge Bölümü
8-0503-007	Özellik 24 R. 1 Adet	Normal	Active	253.01	1.03.2011	21,63	Esk - Ar-Ge Bölümü
8-0503-008	Mükavemet Cihazı 2 Adet ;	Normal	Active	253.01	1.03.2011	43,26	Esk - Ar-Ge Bölümü
8-0503-009	Penetrometre 1 Adet	Normal	Active	253.01	1.03.2011	21,63	Esk - Ar-Ge Bölümü
8-0503-010	Elek. 7 Gözet 1 Adet	Normal	Active	253.01	1.03.2011	21,63	Esk - Ar-Ge Bölümü
8-0503-012	Elek Çerçevesi 1800 Adet	Normal	Active	253.01	1.03.2011	34934,38	Esk - Dekor Basık Yeri
8-0503-013	Multifonk Laboratuvar Ekipmanları	Normal	Active	253.01	1.03.2011	21,63	Esk - Ar-Ge Bölümü
8-0503-014	Küçerme	Normal	Active	253.01	1.03.2011	1765,34	Esk - Ar-Ge Bölümü
8-0503-015	Hudandırıcı	Normal	Active	253.01	1.03.2011	1765,34	Esk - Ar-Ge Bölümü
8-0503-017	Pröbetör Elek. Gerilim	Normal	Active	253.01	1.03.2011	166,64	Esk - Ar-Ge Bölümü
8-0503-018	Elek. Gerilim Masajı	Normal	Active	253.01	1.03.2011	166,64	Esk - Ar-Ge Bölümü
8-0503-020	Elek. Gerginlik Kontrol Cihazı	Normal	Active	253.01	1.03.2011	166,64	Esk - Dekor Basık Yeri
8-0503-021	Elek Çerçevesi	Normal	Active	253.01	1.03.2011	166,64	Esk - Ar-Ge Bölümü
8-0503-022	Manuel Bankı Elek. Bankı Makinesi	Normal	Active	253.01	1.03.2011	166,64	Esk - Ar-Ge Bölümü
8-0503-023	Pasta Elek. Makinesi	Normal	Active	253.01	1.03.2011	166,64	Esk - Ar-Ge Bölümü
8-0503-026	Elek Çerçevesi	Normal	Active	253.01	1.03.2011	16663,94	Esk - Dr-Ge Bölümü
8-0503-028	Elek Yıkama Dolabı	Normal	Active	253.01	1.03.2011	166,64	Esk - Dr-Ge Bölümü
8-0200-001	Komple Rotary Fırın Fırın 500 kg./Sarı Kapasiteli	Normal	Active	253.01	1.03.2011	22509,09	Esk - Masse Hazırlama Yeri - Genel
8-0200-002	Fırın Kâşer 500 kg./Sarı Kapasiteli	Normal	Active	253.01	1.03.2011	7502,68	Esk - Masse Hazırlama Yeri - Genel
8-0200-005	Fırın Fırın ve İfiter Platformu	Normal	Active	253.01	1.03.2011	7502,68	Esk - Masse Hazırlama Yeri - Genel
8-0200-006	Fırın Başlıbaşa Arabası (Paklanmaz)	Normal	Active	253.01	1.03.2011	7502,68	Esk - Masse Hazırlama Yeri - Genel
8-0200-007	Kâşer Dolunma Fırın	Normal	Active	253.01	1.03.2011	15005,35	Esk - Masse Hazırlama Yeri - Genel
8-0200-008	Yaprak Pırcalayıcı,40 ton/h	Normal	Active	253.01	1.03.2011	10775,07	Esk - Masse Hazırlama Yeri - Genel



Bu belge 5070 sayılı **Elektronik İmza Kanunu** çerçevesinde **e-imza** ile imzalanmıştır.

Object Id	Description	Tipi	ObjState	Account	Gr Tih	Değeri	Gy Adı
8-0200-010	Konveyör Bantı,6007mük.	Normal	Active	253.01	1.03.2011	10773,07	Esk - Masse Hazırlama Yeri - Genel
8-0200-011	Konveyör Bantı, Platformu, 400 lt.	Normal	Active	253.01	1.03.2011	10773,07	Esk - Masse Hazırlama Yeri - Genel
8-0200-013	Yavaş Karıştırıcı, 4 m3	Normal	Active	253.01	1.03.2011	10773,07	Esk - Masse Hazırlama Yeri - Genel
8-0200-017	Hızlı Karıştırıcı, 2,5 m3	Normal	Active	253.01	1.03.2011	10773,07	Esk - Masse Hazırlama Yeri - Genel
8-0200-018	Yavaş Karıştırıcı, 60 m3	Normal	Active	253.01	1.03.2011	86184,6	Esk - Masse Hazırlama Yeri - Genel
8-0200-019	Yavaş Karıştırıcı, 25 m3	Normal	Active	253.01	1.03.2011	10773,07	Esk - Masse Hazırlama Yeri - Genel
8-0200-020	Elektrikli Pompa, 10 Ton/h	Normal	Active	253.01	1.03.2011	10773,07	Esk - Masse Hazırlama Yeri - Genel
8-0200-021	Taz Tutma Sistemi 12.000 m3/h, Jet Filtreli	Normal	Active	253.01	1.03.2011	10773,07	Esk - Masse Hazırlama Yeri - Genel
8-0200-023	Miknatsız 9.000 Gauss	Normal	Active	253.01	1.03.2011	10773,07	Esk - Masse Hazırlama Yeri - Genel
8-0200-025	Beşliyel 20.000 Kg/h Lood-Self'N	Normal	Active	253.01	1.03.2011	10773,07	Esk - Masse Hazırlama Yeri - Genel
8-0200-026	Membran Pompa 27	Normal	Active	253.01	1.03.2011	64638,45	Esk - Masse Hazırlama Yeri - Genel
8-0200-028	Konveyör Bantı	Normal	Active	253.01	1.03.2011	5748,37	Esk - Masse Hazırlama Yeri - Genel
8-0200-029	Konveyör Bantı, Platformu	Normal	Active	253.01	1.03.2011	5748,37	Esk - Masse Hazırlama Yeri - Genel
8-0200-030	Masse Silosu	Normal	Active	253.01	1.03.2011	45987	Esk - Masse Hazırlama Yeri - Genel
8-0200-031	Masse Silosu, Platformu	Normal	Active	253.01	1.03.2011	5748,37	Esk - Masse Hazırlama Yeri - Genel
8-0200-034	Silo Boşaltma Bantı 500'lik	Normal	Active	253.01	1.03.2011	2874,19	Esk - Masse Hazırlama Yeri - Genel
8-0200-035	Bant Kısıletli	Normal	Active	253.01	1.03.2011	22993,5	Esk - Masse Hazırlama Yeri - Genel
8-0200-036	Toz Tutma Sistemi 20.000 m3/h, Jet Filtreli	Normal	Active	253.01	1.03.2011	2874,19	Esk - Masse Hazırlama Yeri - Genel
8-0200-038	20 m3 Yavaş Karıştırıcı	Normal	Active	253.01	1.03.2011	5748,37	Esk - Masse Hazırlama Yeri - Genel
8-0200-043	Seviyeye Kontrol İndikatörü	Normal	Active	253.01	1.03.2011	45987	Esk - Masse Hazırlama Yeri - Genel
8-0200-044	Titreşimli Besleyici	Normal	Active	253.01	1.03.2011	22993,5	Esk - Masse Hazırlama Yeri - Genel
8-0200-045	Elevatör, 20 m3/h Kapasiteli, 8 m.	Normal	Active	253.01	1.03.2011	2874,19	Esk - Masse Hazırlama Yeri - Genel
8-0201-001	Konveyör Bantı	Normal	Active	253.01	1.03.2011	26589,75	Esk - Şekillendirme Yeri
8-0201-002	Pres Platformu	Normal	Active	253.01	1.03.2011	26589,75	Esk - Şekillendirme Yeri
8-0201-003	Pres Besleme Silosu	Normal	Active	253.01	1.03.2011	53179,49	Esk - Şekillendirme Yeri
8-0201-004	Keski Grubu	Normal	Active	253.01	1.03.2011	53179,49	Esk - Şekillendirme Yeri
8-0201-005	Toz Tutma Sistemi 15.000 m3/h, Jet Filtreli	Normal	Active	253.01	1.03.2011	13294,87	Esk - Şekillendirme Yeri
8-0201-006	Yağ Değiştirme Fanosu	Normal	Active	253.01	1.03.2011	13294,87	Esk - Şekillendirme Yeri
8-0201-007	Seviyeye Kontrol Ekipmanı	Normal	Active	253.01	1.03.2011	53179,49	Esk - Şekillendirme Yeri
8-0201-008	Pres Komple - Magnium4203-ES Tip	Normal	Active	253.01	1.03.2011	26589,75	Esk - Trim Şekillendirme Yeri
8-0201-011	Pres Suyu Soğutucusu, 55.000 Kw/h	Normal	Active	253.01	1.03.2011	13294,87	Esk - Şekillendirme Yeri
8-0201-012	Rulolu Konveyör, 90° Dönüşlü, 1.203 Pres için	Normal	Active	253.01	1.03.2011	26589,75	Esk - Şekillendirme Yeri
8-0201-013	Diksey Toplayıcı, 21 Kaslı	Normal	Active	253.01	1.03.2011	13294,87	Esk - Şekillendirme Yeri
8-0201-014	Transfer Bantı	Normal	Active	253.01	1.03.2011	26589,75	Esk - Şekillendirme Yeri
8-0201-018	Pres Komple, Magnium 2103 XL ES Tip	Normal	Active	253.01	1.03.2011	26589,75	Esk - Trim Şekillendirme Yeri
8-0201-019	Pres Yağ Değiştirme Pompanı	Normal	Active	253.01	1.03.2011	13294,87	Esk - Şekillendirme Yeri

Bu belge 5070 sayılı Elektronik İmza Kanunu çerçevesinde e-İmza ile imzalanmıştır.



Objekt Id	Description	Tipi	Objekte	Account	Gr Trh	Değeri	Gy Adı
B-0201-025	Pres Suyu Soğutucusu, 144.000 Kcal/h	Normal	Active	253.01	1.03.2011	13294,87	Esk - Şekillendirme Yeri
B-0201-026	İtulebi Koverçör, 10" Dönüçlü	Normal	Active	253.01	1.03.2011	26598,75	Esk - Şekillendirme Yeri
B-0201-027	Transfer Bandı, 9 m.	Normal	Active	253.01	1.03.2011	13294,87	Esk - Şekillendirme Yeri
B-0201-033	Kalip Taşlama Arabası (Alu.İst)	Normal	Active	253.01	1.03.2011	13294,87	Esk - Trim Şekillendirme Yeri
B-0202-003	Konteyner, 1500x1500	Normal	Active	253.01	1.03.2011	388500,42	Esk - Pijirme Yeri - Genel
B-0202-004	Rulolu Araba Boyalıtma Makinesi, 2 Kolonlu, Toplamalı	Normal	Active	253.01	1.03.2011	7770,01	Esk - Pijirme Yeri - Genel
B-0202-009	Acil Toplama Bandı	Normal	Active	253.01	1.03.2011	11655,01	Esk - Pijirme Yeri - Genel
B-0202-010	Konteyner Yükleme Makinesi, 2 İstasyonlu	Normal	Active	253.01	1.03.2011	7770,01	Esk - Pijirme Yeri - Genel
B-0202-011	Rulolu Stok Arabası, 45 Kaldı	Normal	Active	253.01	1.03.2011	213675,22	Esk - Pijirme Yeri - Genel
B-0202-012	Transfer Arabası	Normal	Active	253.01	1.03.2011	15540,02	Esk - Pijirme Yeri - Genel
B-0202-013	Transfer Arabası Panofu	Normal	Active	253.01	1.03.2011	15540,02	Esk - Pijirme Yeri - Genel
B-0202-014	Araba Beklem Sistemi	Normal	Active	253.01	1.03.2011	7770,01	Esk - Pijirme Yeri - Genel
B-0202-016	Transfer Arabası	Normal	Active	253.01	1.03.2011	15540,02	Esk - Pijirme Yeri - Genel
B-0203-006	Sır Yarıbı, Pajlanmaz, 3 m3 18 Adet	Normal	Active	253.01	1.03.2011	34750,53	Esk - Sır Hazırlama Yeri
B-0203-007	Yataş Karyandı, 4 m3 17 Adet	Normal	Active	253.01	1.03.2011	32819,93	Esk - Sır Hazırlama Yeri
B-0203-009	Sır Tenbu Platformu 1 Grup	Normal	Active	253.01	1.03.2011	1930,58	Esk - Sır Hazırlama Yeri
B-0203-011	400 Lt. Paslanmaz Sır Tankı, Arabak 16 Adet	Normal	Active	253.01	1.03.2011	30889,34	Esk - Sır Hazırlama Yeri
B-0203-013	Arabalı Sır Pompası 6-8 m3/h 2 Adet	Normal	Active	253.01	1.03.2011	3861,17	Esk - Sır Hazırlama Yeri
B-0203-016	Toz Tutma Sistemi 15.000 m3/h, Jet Filtreli	Normal	Active	253.01	1.03.2011	27549,94	Esk - Fabrika Genel Yerler
B-0203-018	Konteyner Boyalıtma Makinesi, 2 İstasyonlu	Normal	Active	253.01	1.03.2011	27549,94	Esk - Sır Hazırlama Yeri
B-0203-019	Otomatik Sırlama Hattı Komple, 120 m. Çift Pijirme için	Normal	Active	253.01	1.03.2011	27549,94	Esk - Sır Hazırlama Yeri
B-0203-020	Rulolu Yükleme Makinesi, 2 Kolonlu, Toplamalı	Normal	Active	253.01	1.03.2011	27549,94	Esk - Sır Hazırlama Yeri
B-0204-001	Sırlama Hattı (Komple), 240 m 2/Parçılıya Kapatmalı 3 Adet	Normal	Active	253.01	1.03.2011	125534,99	Esk - Dekor Baskı Yeri
B-0204-003	Fayans Kesme Makinesi, Çift Kafalı 1 Adet	Normal	Active	253.01	1.03.2011	125534,99	Esk - Dekor Baskı Yeri
B-0205-001	Rulolu Koverçör 500'ük 15 m.	Normal	Active	253.01	1.03.2011	29632,42	Esk - Kalite Ayırım - Genel
B-0205-003	Secme ve Paketleme Makinesi, Flash Üste Tip, 7*2 İstasyonlu 1 Adet	Normal	Active	253.01	1.03.2011	29632,42	Esk - Trim Kalite Ayırım ve Paketleme Yeri
B-0205-004	Konteyner Boyalıtma Makinesi, 2 İstasyonlu 1 Adet	Normal	Active	253.01	1.03.2011	29632,42	Esk - Trim Pijirme Yeri
B-0305-005	Düvar Karosu Paketleme Sistemi marka 2006 Model 1 Adet	Normal	Active	253.01	1.03.2011	29632,42	Esk - Kalite Ayırım - Genel
B-0301-005	Benzin Pompası ve Tankları	Normal	Active	253.01	1.03.2011	6678,85	Esk - Fabrika Genel Yerler
B-0302-001	Mt. 110 Kompresör 20 m3/yıl	Normal	Active	253.01	1.03.2011	6678,85	Esk - Makine Balam B850m0



Bu belge 5070 sayılı Elektronik İmza Kanunu çerçevesinde e-imza ile imzalanmıştır.



Object Id	Description	Tipi	Objekte	Account	Gr Tarih	Değeri	Gy Adı
8-0302-002	Lumaplat Kompresör	Normal	Active	253.01	1.03.2011	6678,85	Esk - Makine Bakım Bölümü
8-0303-001	Bioskiva ve Yer İstif Makinesi/Garbelli 2006 Model 3 Adet	Normal	Active	253.01	1.03.2011	59264,84	Esk - Fabrika Genel Yerler
8-0303-002	Paletayıcı (Pabet 1611) 3006 model 1 Adet	Normal	Active	253.01	1.03.2011	29632,42	Esk - Fabrika Genel Yerler
8-0303-003	Araba İletim Sistemi	Normal	Active	253.01	1.03.2011	6678,85	Esk - Fabrika Genel Yerler
8-0400-001	Derin Kuyu Pompası	Normal	Active	253.01	1.03.2011	8236,23	Esk - Arıtma Bölümü
8-0400-004	Arıtma Tesisi 300 m3/gün Filter Presli 1 Grup	Normal	Active	253.01	1.03.2011	4119,12	Esk - Üretim Müdürlüğü
8-0400-005	Komple Su Dağıtım Hattı 1 Grup	Normal	Active	253.01	1.03.2011	4119,12	Esk - Üretim Müdürlüğü
8-0402-001	Komple Gaz İletim Hattı 1 Grup	Normal	Active	253.01	1.03.2011	58844,52	Esk - Üretim Müdürlüğü
8-0501-001	Makine Firm. 1100°C 1 Adet ; Laboratuvar Presi, 70 ton 1 Adet	Normal	Active	253.01	1.03.2011	21,63	Esk - Ar-Ge Bölümü
8-0503-001	Kalsiyum Karbonat Test Cihazı 1 Adet	Normal	Active	253.01	1.03.2011	21,63	Esk - Ar-Ge Bölümü
8-0503-019	Geliştirme Tankı	Normal	Active	253.01	1.03.2011	166,64	Esk - Ar-Ge Bölümü
8-0503-024	Pasta Mikseri	Normal	Active	253.01	1.03.2011	166,64	Esk - Ar-Ge Bölümü
8-0503-025	Pompa	Normal	Active	253.01	1.03.2011	166,64	Esk - Ar-Ge Bölümü
8-0503-027	Podlama Makinesi	Normal	Active	253.01	1.03.2011	166,64	Esk - Ar-Ge Bölümü
8-1009-003	Listede Zikredilmeyen Diğer Kalkınlar	Normal	Active	253.01	1.03.2011	8704,09	Esk - Fabrika Genel Yerler
8-1009-004	Hava İletim Hattları	Normal	Active	253.01	1.03.2011	6678,85	Esk - Fabrika Genel Yerler
8-0204-002	Firm. 240 m3/yaarıya Pijirne Kapasiteli 1 Adet	Normal	Sold	253.01	1.03.2011	125534,99	Esk - Dekor Başka Yeri
8-0200-004	2.000 kg. Monoray Vinç	Normal	Active	253.01	1.03.2011	7502,68	Esk - Masse Hazırlama Yeri - Genel
8-0200-022	Monoray Vinç, 3 Ton	Normal	Active	253.01	1.03.2011	30773,07	Esk - Masse Hazırlama Yeri - Genel
8-0201-009	150x100 Kalıp Komple, 7 Gözlü	Normal	Active	253.01	1.03.2011	26589,75	Esk - Trim Şekillendirme Yeri
8-0201-010	200x250 Kalıp Komple, 5 Gözlü	Normal	Active	253.01	1.03.2011	26589,75	Esk - Trim Şekillendirme Yeri
8-0201-020	Geometrik Kalıp Kilitleme, 1203 ES Kçm	Normal	Active	253.01	1.03.2011	26589,75	Esk - Trim Şekillendirme Yeri
8-0201-021	Magnetik Kalıp Bağlama, 2103 XL ES Kçm	Normal	Active	253.01	1.03.2011	26589,75	Esk - Trim Şekillendirme Yeri
8-0201-022	330x330 Komple Kalıp, 4 Gözülü İzostratik	Normal	Active	253.01	1.03.2011	39884,62	Esk - Şekillendirme Yeri
8-0201-023	200x200 Komple Kalıp, 6 Gözülü İzostratik	Normal	Active	253.01	1.03.2011	26589,75	Esk - Trim Şekillendirme Yeri
8-0201-024	250x250 Komple Kalıp, 5 Gözülü İzostratik	Normal	Active	253.01	1.03.2011	26589,75	Esk - Şekillendirme Yeri
8-0201-034	250x330 Kalıp Komple, 4 Gözülü	Normal	Active	253.01	1.03.2011	39884,62	Esk - Trim Şekillendirme Yeri
8-0202-001	Kesintisiz Güç Kaynağı, 10 Kva	Normal	Active	253.01	1.03.2011	3885	Esk - Pijirne Yeri - Genel
8-0203-010	Monoray Vinç, 3 Ton 3 Adet	Normal	Active	253.01	1.03.2011	3861,17	Esk - Sir Hazırlama Yeri
8-0203-017	15 Kw Regülatör	Normal	Active	253.01	1.03.2011	13774,97	Esk - Sir Hazırlama Yeri
8-0400-002	3 DM 40 Hidrofor 1 Adet	Normal	Active	253.01	1.03.2011	4119,12	Esk - Üretim Müdürlüğü
8-0400-003	2 DM 40 Hidrofor 1 Adet	Normal	Active	253.01	1.03.2011	4119,12	Esk - Üretim Müdürlüğü



Bu belge 5070 sayılı Elektronik İmza Kanunu çerçevesinde e-imza ile imzalanmıştır.



Objectid	Description	Tipi	Objstate	Account	Gr Tih	Değeri	Gy Adı
8-0403-001	Doğalgaz İstasyonu 1 Grup	Normal	Active	253.01	1.03.2011	58844,52	Esk - Direktin Müdürlüğü
8-0200-012	İşen Bütçe Tankı	Normal	Active	253.01	1.03.2011	32319,22	Esk - Masse Hazırlama Yeri - Genel
8-0200-014	Değirmen Platformu	Normal	Active	253.01	1.03.2011	10773,07	Esk - Masse Hazırlama Yeri - Genel
8-0200-032	Spray Dryer Platformu,4.000.000 Kg/lt	Normal	Active	253.01	1.03.2011	2874,19	Esk - Masse Hazırlama Yeri - Genel
8-0200-037	20 m3 Çamur Tankı(Platformlu)	Normal	Active	253.01	1.03.2011	5748,37	Esk - Masse Hazırlama Yeri - Genel
8-0200-039	Çamur Tankı Kontrol Ekipmanı	Normal	Active	253.01	1.03.2011	8622,56	Esk - Masse Hazırlama Yeri - Genel
8-0200-040	Püskürtmeli Kurutucu Komple,5.4000 Tip	Normal	Active	253.01	1.03.2011	2874,19	Esk - Masse Hazırlama Yeri - Genel
8-0200-041	Çamur Pompası Seramik 9 m3/h	Normal	Active	253.01	1.03.2011	1745,12	Esk - Masse Hazırlama Yeri - Genel
8-0200-048	Püskürtmeli Kurutucu Komple,AS 6.000 Tip	Normal	Active	253.01	1.03.2011	2874,19	Esk - Masse Hazırlama Yeri - Genel
8-0201-015	Fırın Yükleme Grubu	Normal	Active	253.01	1.03.2011	13294,87	Esk - Şekillendirme Yeri
8-0201-016	Yatay Kurutucu, Tek Kanallı, 2,3x12,6 m.	Normal	Active	253.01	1.03.2011	13294,87	Esk - Şekillendirme Yeri
8-0201-017	Rulolu Konveyör (Kurutucu-Fırın Arası)	Normal	Active	253.01	1.03.2011	13294,87	Esk - Şekillendirme Yeri
8-0201-028	İki Kanallı Kurutucu için Yükleme Grubu	Normal	Active	253.01	1.03.2011	13294,87	Esk - Şekillendirme Yeri
8-0201-029	İki Kanallı Kurutucu, 2,9x27,3 m.	Normal	Active	253.01	1.03.2011	13294,87	Esk - Şekillendirme Yeri
8-0201-030	İki Kanallı Kurutucu için Boyalıtma Grubu	Normal	Active	253.01	1.03.2011	13294,87	Esk - Şekillendirme Yeri
8-0201-035	Kurutucu Deyi, 2,40,20 m3/çak. Kapasiteli	Normal	Active	253.01	1.03.2011	6676,85	Esk - Şekillendirme Yeri
8-0202-002	Pencere Tipi Klima, 8 Kw	Normal	Active	253.01	1.03.2011	7770,01	Esk - Pijirme Yeri - Genel
8-0202-005	Fırın Yükleme Grubu	Normal	Active	253.01	1.03.2011	7770,01	Esk - Pijirme Yeri - Genel
8-0202-006	Çift Kanallı Fırın Komple, F1-NH Tip 2,45x56,7 m.	Normal	Active	253.01	1.03.2011	3885	Esk - Pijirme Yeri - Genel
8-0202-007	Jeneratör 30 Kw	Normal	Active	253.01	1.03.2011	7770,01	Esk - Pijirme Yeri - Genel
8-0202-008	Fırın Boyalıtma Grubu, 2 Kanlı	Normal	Active	253.01	1.03.2011	3885	Esk - Pijirme Yeri - Genel
8-0202-015	Tek Kanallı Fırın Boyalıtma Grubu	Normal	Active	253.01	1.03.2011	3885	Esk - Pijirme Yeri - Genel
8-0203-001	Sir Değirmeni 10.000 lt. 1 Adet	Normal	Active	253.01	1.03.2011	1930,58	Esk - Sir Hazırlama Yeri
8-0203-002	Sir Değirmeni 5.000 lt. 4 Adet	Normal	Active	253.01	1.03.2011	3861,17	Esk - Sir Hazırlama Yeri
8-0203-003	Sir Değirmeni 3.000 lt. 1 Adet	Normal	Active	253.01	1.03.2011	1930,58	Esk - Sir Hazırlama Yeri
8-0203-004	Sir Değirmeni 2.000 lt. 3 Adet	Normal	Active	253.01	1.03.2011	5791,75	Esk - Sir Hazırlama Yeri
8-0203-005	Sir Değirmeni 500 lt. 2 Adet	Normal	Active	253.01	1.03.2011	3861,17	Esk - Sir Hazırlama Yeri
8-0203-008	Sir Değirmeni Platformu 2 Grup	Normal	Active	253.01	1.03.2011	3861,17	Esk - Sir Hazırlama Yeri
8-0203-023	30 m3 Hava Tankı	Normal	Active	253.01	1.03.2011	13357,71	Esk - Makine Bölüm Bölümü
8-0500-001	Hiş Kap Değirmeni, 2 Kafalı 1 Adet	Normal	Active	253.01	1.03.2011	21,63	Esk - Ar-Ge Bölümü
8-0500-002	Keç Değirmeni, 3 Kafalı 1 Adet	Normal	Active	253.01	1.03.2011	21,63	Esk - Ar-Ge Bölümü
8-0500-003	Keç Değirmeni, Tek Kafalı 2 lt. 2 Adet	Normal	Active	253.01	1.03.2011	43,26	Esk - Ar-Ge Bölümü
8-0500-004	Pasta Ezme Değirmeni,50 kg.	Normal	Active	253.01	1.03.2011	166,64	Esk - Pasta Hazırlama Yeri
8-0500-005	Pasta Ezme Değirmeni,200 kg.	Normal	Active	253.01	1.03.2011	166,64	Esk - Pasta Hazırlama Yeri
8-0503-002	Hiş Kurutucu, 200 lt. 1 Adet	Normal	Active	253.01	1.03.2011	21,63	Esk - Ar-Ge Bölümü

Bu belge 5070 sayılı Elektronik İmza Kanunu çerçevesinde e-İmza ile imzalanmıştır.



Object Id	Description	Tipi	Objekte	Account	Gr Tih	Değeri	Gy Adı
8-0503-011	Kurulum Dolabı (Elek) 1 Adet	Normal	Active	253.01	1.03.2011	21.63	Esk - Ar-Ge Bölümü
8-0503-016	Yıkama ve Kurutma	Normal	Active	253.01	1.03.2011	1765.34	Esk - Ar-Ge Bölümü
8-0201-036	Filtre 18T 125.20 rrcVakı Kapalı	Normal	Active	253.01	1.03.2011	6678.85	Esk - Şekillendirme Yeri
8-0303-004	Lift, Araba Kaldirmak İçin	Normal	Active	253.01	1.03.2011	6678.85	Esk - Fabrika Genel Yerler
2-0208-004	SERAMİK BANT LAMİNASYON SİSTEMİ	Normal	Active	253.01	24.11.2010	15720	Esk - İyicili Karo Üretim Yeri
2-0208-001	İSİTMALİ KARO BOYA SÜRME MAKİNASI	Normal	Active	253.01	11.10.2010	8000	Esk - İyicili Karo Üretim Yeri
2-0208-002	SERAMİK İSİTİCİSİ MURTELİF KALIP VE NUMUNELERİ	Normal	Active	253.01	27.09.2010	11000	Esk - İyicili Karo Üretim Yeri
2-010-5280	2 METREKİT 11 MODÜL RULÖLÜ KONVEYÖR (MALI)	Normal	Active	253.01	19.06.2010	9300	Esk - İyicili Karo Üretim Yeri
631-150-03	LOADER ( KEPÇE ) KOMATSU WA320-S MODEL	Normal	Active	253.01	27.12.2007	165248,1	Esk - Hammadde Hazırlama Yeri
642-096-02	KENAR FREZE (SİMPAS) POK-1	Normal	Active	253.01	27.12.2006	24897,98	Esk - Parlatma - Lappato
2-010-232	TOZ EMME FİLTRESİ VE BORU HATTI	Normal	Active	253.01	30.06.2006	104296,26	Esk - Hammadde Hazırlama Yeri
2-014-507	FLAWMASTER 4G OTOMATİK MAK.	Normal	Active	253.01	30.06.2006	256006,88	Esk - Kalite Ayrm - Genel
643-162-01	TECNEMA MOZAIK KESME MAKİNESİ (KOMPLE)	Azalan	Active	253.01	22.04.2004	261632,17	Esk - Dekor Kesim Yeri
8-0104-006	İNÖNÜ FABRİKA BETON DÖKME	Normal	SystemStart	253.01			Esk - Fabrika Genel Yerler
8-0200-137	LPG TANK	Normal	Investment	253.01			Esk - Fabrika Genel Yerler
8-0200-133	PRESLER ELEK (3 ADET)	Normal	Investment	253.01			Esk - Masaj Hazırlama Yeri - Genel
8-0202-045	1. FİRİN ÜST KAT SICAK HAVA TESİSATI	Normal	Investment	253.01			Esk - Pijirne Yeri - Fırın 1. - Üst Kat (ÇİB katı) - DK
8-0201-088	PASLANMAZ SİLO	Normal	Investment	253.01			Esk - Masaj Hazırlama Yeri - Genel
8-0206-020	UGY MODİFİKASYON	Normal	Investment	253.01			Esk - Kalite Ayrm - Genel
8-0200-132	MASSE KONVEYÖR BANTLARI (ÜSTÜ KAPATILMASI)	Normal	Investment	253.01			Esk - Fabrika Genel Yerler
8-0201-109	VELA 900 KAPA	Normal	Investment	253.01			Esk - Sırtama Yeri
8-0301-034	DİSEL (NİGGE)	Normal	Active	254.01	5.07.2022	1	Esk - Fabrika Genel Yerler
3-1100-045	EGEA 1.4 FIRE BZ 95 HP EGF EASY	NormalKist	Active	254.01	29.06.2022	362239,68	Esk - Fabrika İdari İşler
3-1100-037	DOBLO COMBI Double Combi S2 Easy 1.6 130 HP Mjet E6DF	NormalKist	Active	254.01	13.04.2022	308666,19	Esk - Fabrika İdari İşler
3-1100-038	EGEA 1.4 FIRE BZ 95 HP EGF EASY	NormalKist	Active	254.01	13.04.2022	300399,7	Esk - Fabrika İdari İşler
8-0202-038	3,5 Ton İstihab Hızlı Araya Devirmeli Tarım Makinesi	Normal	Active	254.01	10.12.2012	9000	Esk - Fabrika Genel Yerler
8-0901-012	Foak İhtihare AR Kredi Faizi ve Kur Farkı	Normal	Active	254.01	31.12.2011	129041,33	Esk - Fabrika Genel Yerler



Bu belge 5070 sayılı Elektronik İmza Kanunu çerçevesinde e-İmza ile imzalanmıştır.



Object Id	Description	Tipi	Objekte	Account	Gr Tih	Değeri	Gy Adı
8-0301-020	33 OXN ELEKTRİKLİ FORKLİFT (ŞAŞE NO:A2768022601)	Normal	Active	254.01	4.07.2011	66063,27	Esk - Trim Genel Yerler
8-0301-017	33 OXN ELEKTRİKLİ FORKLİFT (ŞAŞE NO:A2768022171)	Normal	Active	254.01	4.07.2011	66063,27	Esk - Şir Hazırlama Yeri
8-0301-019	33 OXN ELEKTRİKLİ FORKLİFT (ŞAŞE NO:A2768022081)	Normal	Active	254.01	4.07.2011	66063,27	Esk - Kalite Ayırım - Genel
8-0301-018	33 OXN ELEKTRİKLİ FORKLİFT (ŞAŞE NO:A2768022081)	Normal	Active	254.01	4.07.2011	66063,27	Esk - Kalite Ayırım - Genel
8-0301-021	33 OXN ELEKTRİKLİ FORKLİFT (ŞAŞE NO:A2768022141)	Normal	Active	254.01	4.07.2011	66063,25	Esk - Mamul Stok Sevkiyat Şifliği
8-0304-001	TUMOSAN 7065 3YWD KABİNELİ TRAKTÖR (ŞAŞE NO:7085 028045)	Normal	Active	254.01	8.06.2011	39814,82	Esk - Fabrika Genel Yerler
8-0304-002	TUMOSAN 5155 N KABİNELİ TRAKTÖR (ŞAŞE NO:5155 02788)	Normal	Active	254.01	8.06.2011	34259,26	Esk - Fabrika Genel Yerler
8-0301-030	H3 0FT Dizel Forklift (26612 Motor No)	Normal	Active	254.01	31.05.2011	52621,7	Esk - Şir Hazırlama Yeri
8-0301-007	H3 0FT Dizel Forklift (26662 Motor No)	Normal	Active	254.01	31.05.2011	50333,8	Esk - Mamul Stok Sevkiyat Şifliği
8-0301-008	H3 0FT Dizel Forklift (26661 Motor No)	Normal	Active	254.01	31.05.2011	50333,8	Esk - Mamul Stok Sevkiyat Şifliği
8-0301-011	H3 0FT Dizel Forklift (26638 Motor No)	Normal	Active	254.01	31.05.2011	52621,7	Esk - Çamur Hazırlama Yeri
8-0301-006	H3 0FT Dizel Forklift (26654 Motor No)	Normal	Active	254.01	31.05.2011	50333,8	Esk - Mamul Stok Sevkiyat Şifliği
8-0301-009	H3 0FT Dizel Forklift (26611 Motor No)	Normal	Active	254.01	31.05.2011	50333,8	Esk - Üretim Planlama
8-0203-028	5 Ton Tek Dingilli Tarım Römorku	Normal	Active	254.01	30.05.2011	4170	Esk - Fabrika Genel Yerler
8-0203-029	5 Ton Çift Dingilli Tarım Römorku	Normal	Active	254.01	30.05.2011	4367	Esk - Fabrika Genel Yerler
8-0203-030	5 Ton Çift Dingilli Tarım Römorku	Normal	Active	254.01	30.05.2011	7115	Esk - Antma Bölümü
8-0203-031	5 Ton Çift Dingilli Tarım Römorku	Normal	Active	254.01	30.05.2011	7116	Esk - Antma Bölümü
8-0203-032	5 Ton Çift Dingilli Tarım Römorku	Normal	Active	254.01	30.05.2011	7116	Esk - Antma Bölümü
8-1102-001	Ford Yeni Transit E4 350 M Kamyonet - 34 ET 9811	NormalKist	Active	254.01	29.04.2011	31065,34	Esk - Fabrika Genel Yerler
8-0301-004	Forklift, G 30 ve D 30 Type, 3 Tonluk, Daewoo	Normal	Active	254.01	1.03.2011	17408,17	Esk - Makine Bakım Bölümü
8-0301-002	Forklift, ÇF 30 Type, 3 Tonluk, Çukurova	Normal	Active	254.01	1.03.2011	17408,17	Esk - Fabrika Genel Yerler
8-0301-001	Forklift, ÇF 60 Type, 6 Tonluk, Çukurova	Normal	Active	254.01	1.03.2011	8704,09	Esk - Fabrika Genel Yerler
8-0301-003	Forklift, G 30E Type, 3 Tonluk, Daewoo	Normal	Active	254.01	1.03.2011	8704,09	Esk - Fabrika Genel Yerler
8-0702-010	ZEBVA 20431 TT 2030PI BTLE USB ETHERNET YAZICI	Normal	Active	255.01	19.03.2024	9995,89	Esk - Mamul Stok Sevkiyat Şifliği
8-0701-020	LENOVO NB 126 G1 IS 1305U 16GB	Normal	Active	255.01	12.03.2024	25641	Esk - Fabrika Genel Yerler
8-0600-263	45X45-3 BİÇAK TAKIMI	Normal	Active	255.01	28.02.2024	51246,55	Esk - Şekillendirme Yeri
8-0402-008	ESCOM KORREKTÖR ECV	Normal	Active	255.01	26.02.2024	133649,44	Esk - Fabrika Genel Yerler



Bu belge 5070 sayılı Elektronik İmza Kanunu çerçevesinde e-imza ile imzalanmıştır.



Object Id	Description	Tipi	Objstate	Account	Gr Trh	Değeri	Gy Adı
B-1609-058	BRANDA KAPI (TRİM HATTI)	Normal	Active	255.01	29.11.2023	21900	Esk - Trim Genel Yerler
B-0206-021	CEMBERLEME MAKİNASI	Normal	Active	255.01	14.11.2023	866636,67	Esk - Paketleme Yeri - Genel
B-0700-025	VIEWSONIC MONİTOR 27 5MS 60HZ NANO IPS	Normal	Active	255.01	13.11.2023	35713,16	Esk - Ür-Ge Bölümü
B-0201-145	USR TYPE C	Normal	Active	255.01	27.06.2023	38486,5	Esk - Sıfırlama Yeri
B-0805-011	ADIS TERAZİ 620GG (2 SET)	Normal	Active	255.01	28.07.2023	27500	Esk - Fabrika Genel Yerler
B-0600-011	KD-9442 E3 AZ 2MP BULLET 2,8 (5 ADET)	Normal	Active	255.01	27.07.2023	96094,7	Esk - Şekillendirme Yeri
B-0600-262	30X60 DK ALT KALIP (10 ADET)	Normal	Active	255.01	27.07.2023	2700	Esk - Fabrika Genel Yerler
B-1000-007	YANGIN TÜPÜ (2 ADET)	Normal	Active	255.01	27.07.2023	33000	Esk - Fabrika Genel Yerler
B-0805-010	KAMERA (5 ADET) KD 9442 S3 4MP AZ S3 BULLET	Normal	Active	255.01	22.07.2023	42000	Esk - Masse Hazırlama Yeri - Genel
B-0200-139	MOTORİZE	Normal	Active	255.01	5.06.2023	218017,27	Esk - Şekillendirme Yeri
B-0800-295	SEYYAR SİRİ TAKIMI	Normal	Active	255.01	9.05.2023	55915,34	Esk - Şekillendirme Yeri
B-0600-256	19X15-10 KÖMÜRLE SET	Normal	Active	255.01	3.05.2023	49571,09	Esk - Şekillendirme Yeri
B-0600-255	45X45-3 YARIM SET	Normal	Active	255.01	3.05.2023	68818,9	Esk - Şekillendirme Yeri
B-0600-257	45X45-3 BİÇAK TAKIMI	Normal	Active	255.01	3.05.2023	34323,4	Esk - Şekillendirme Yeri
B-0600-258	45X45 İZOSTATİK ÜST KALIP (5 ADET)	Normal	Active	255.01	3.05.2023	7441,04	Esk - Şekillendirme Yeri
B-0600-260	45X45 ALT KALIP MODEL	Normal	Active	255.01	3.05.2023	13312,15	Esk - Şekillendirme Yeri
B-0600-281	45X45 İZOSTATİK ÜST KALIP MODEL	Normal	Active	255.01	3.05.2023	48069,22	Esk - Şekillendirme Yeri
B-0201-144	30X60-5 BİÇAK TAKIMI	Normal	Active	255.01	24.03.2023	42653,25	Esk - Fabrika Genel Yerler
B-0806-010	TESCOM DS 330H 30 KVA 3F/3P ONLINE UPS	Normal	Active	255.01	15.03.2023	12610,58	Esk - Ar-Ge Bölümü
B-0709-001	VIEWSONIC P2701 27P FHD 3500AL	Normal	Active	255.01	1.02.2023	190006	Esk - Masse Hazırlama Yeri - Genel
B-0200-138	PROJEKSİYON	Normal	Active	255.01	25.01.2023	210646,31	Esk - Şekillendirme Yeri
B-0201-138	1200 MM PASLANMAZ ÇAMUR ELEĞİ (2 ADET)	Normal	Active	255.01	17.01.2023	25236,86	Esk - Şekillendirme Yeri
B-0201-139	45X90 1 YK YARIM SET	Normal	Active	255.01	17.01.2023	25236,85	Esk - Şekillendirme Yeri
B-0201-140	45X90 YK ALT KALIP (2 ADET)	Normal	Active	255.01	17.01.2023	15365,99	Esk - Şekillendirme Yeri
B-0201-141	45X90 YK İZOSTATİK ÜST KALIP	Normal	Active	255.01	17.01.2023	13737,8	Esk - Şekillendirme Yeri
B-0201-142	45X90 YK TAKOZ ÜST KALIP	Normal	Active	255.01	17.01.2023	22896,34	Esk - Şekillendirme Yeri
B-0201-143	45X90 YK ALT KALIP MODEL	Normal	Active	255.01	17.01.2023	81500,8	Esk - Fabrika Genel Yerler
B-0805-014	4301 50 Opibina EMF vs Aksesuarları	Normal	Active	255.01	16.01.2023	210661,5	Esk - Şekillendirme Yeri
B-0201-136	MASTERPAUL 900 COMPLETE BLUE (2 ADET)	Normal	Active	255.01	10.01.2023	6750	Esk - Fabrika Genel Yerler
B-0800-043	SUREL TURBO TUĞLALI SOBAs	Normal	Active	255.01	28.12.2022	25189,92	Esk - Ar-Ge Bölümü
B-0801-003	Q.D10 MIFARE KART OKUYUCU	Normal	Active	255.01	23.12.2022	3865	Esk - Fabrika Genel Yerler
B-0603-006	MAKİTA HP2070 DARBELİ MATKA	Normal	Active	255.01	21.12.2022	13061,23	Esk - Ar-Ge Bölümü
B-0602-018	HASSAS TERAZİ(RADWAG PS 6100.R1.M)	Normal	Active	255.01	28.10.2022		

Bu belge 5070 sayılı Elektronik İmza Kanunu çerçevesinde e-İmza ile imzalanmıştır.



Object Id	Description	Tipi	Objekte	Account	Gr.Th	Değeri	Gy Adı
B-0708-005	80V 775AH 5P-5850x1025x780F RO SKT320 CDS (3 ADET)	Normal	Active	255.01	25.10.2022	335054,7	Esk - Fabrika Genel Yerler
B-0306-006	MOBİLVA TAKIMI EKİPMAN	Normal	Active	255.01	13.10.2022	12499,92	Esk - Fabrika İdari İşler
B-1009-057	M 6040 P SIKIYLAŞTIRMALI STERİLİZATÖR	Normal	Active	255.01	13.10.2022	19700,1	Esk - Proses Kontrol
B-1104-004	BELDESAN ÜÇ TEKERLİ BİSİKLET	Normal	Active	255.01	7.10.2022	4533,9	Esk - Fabrika Genel Yerler
B-0200-136	VAN DER GRAAF DRUM MOTOR	Normal	Active	255.01	6.10.2022	42850,17	Esk - Masası Nakliyatı Yeri - Genel
B-0605-033	akü-900mah	Normal	Active	255.01	8.09.2022	44272,24	Esk - Fabrika Genel Yerler
B-0202-047	SIRLAMA BASTIRIKANAL TİPİ KLİMA (4 ADET)	Normal	Active	255.01	31.08.2022	128000	Esk - Sırtlama Yeri
B-0201-134	60X60 ALT KALIP	Normal	Active	255.01	22.08.2022	112536,2	Esk - Şekillendirme Yeri
B-1104-003	BELDESAN ÜÇ TEKERLEK KARGO BİSİKLETİ	Normal	Active	255.01	22.08.2022	4449,16	Esk - Fabrika Genel Yerler
B-0201-132	33X100 DOLU ÜST KALIP	Normal	Active	255.01	19.07.2022	5843,74	Esk - Şekillendirme Yeri
B-0201-133	33X100 DOLU ÜST KALIP	Normal	Active	255.01	19.07.2022	9590,22	Esk - Şekillendirme Yeri
B-0605-032	MAKİTA PİM4626N ÇİM BİÇME MAKİNASI	Normal	Active	255.01	5.07.2022	10562,5	Esk - Fabrika Genel Yerler
B-0201-131	VANTUZLU PİRİN ÇIRUS YÜKLEME BÜŞALTIMA MAKİNASI	Normal	Active	255.01	29.06.2022	155966,4	Esk - Şekillendirme Yeri
B-0900-013	Seduma Kuga Bar Taburesi	Normal	Active	255.01	10.06.2022	4537,04	Esk - Fabrika İdari İşler
B-0201-128	30X90 ALT KALIP (4 ADET)	Normal	Active	255.01	27.05.2022	30200,64	Esk - Şekillendirme Yeri
B-0201-129	5974597 İZOSTATİK ÜST KALIP	Normal	Active	255.01	27.05.2022	44998,58	Esk - Şekillendirme Yeri
B-0201-130	60X120 YK/G/50Z ALT KALIP	Normal	Active	255.01	27.05.2022	25459,82	Esk - Şekillendirme Yeri
B-0738-004	80V 775AH TRAKSİYONER AKÜ	Normal	Active	255.01	26.05.2022	107673,35	Esk - Fabrika Genel Yerler
B-0201-126	60X120 ÇERÇEVE UZUN BİÇAK	Normal	Active	255.01	5.05.2022	15733,7	Esk - Şekillendirme Yeri
B-0201-127	60X120 ÇERÇEVE KISA BİÇAK	Normal	Active	255.01	5.05.2022	7551,88	Esk - Şekillendirme Yeri
B-0201-124	ALLOY LINEAR (TWO SİDE) 600*2W*2 SET	Normal	Active	255.01	30.04.2022	169463,58	Esk - Şekillendirme Yeri
B-0201-125	ALLOY LINEAR (TWO SİDE) 300*900*2W*1 SET	Normal	Active	255.01	30.04.2022	90553,82	Esk - Şekillendirme Yeri
B-0600-254	60X120 YK/TAKOZ ÜST KALIP	Normal	Active	255.01	27.04.2022	21225,24	Esk - Şekillendirme Yeri
B-0102-004	Altus AL 413 As 3 Programlı Bölge Makinesi	Normal	Active	255.01	15.04.2022	3065,06	Esk - Fabrika İdari İşler
B-1104-002	BELDESAN ÜÇ TEKERLEK KARGO BİSİKLETİ	Normal	Active	255.01	5.04.2022	4362,71	Esk - Fabrika Genel Yerler
B-0201-119	60X120 K.Ç. ÜST ÇERÇEVE UZUN BİÇAK	Normal	Active	255.01	30.03.2022	6540,46	Esk - Şekillendirme Yeri
B-0201-120	60X120 K.Ç. ÜST ÇERÇEVE UZUN BİÇAK	Normal	Active	255.01	30.03.2022	3262,34	Esk - Şekillendirme Yeri
B-0201-121	30X90 ALT KALIP (6 ADET)	Normal	Active	255.01	30.03.2022	42152,04	Esk - Şekillendirme Yeri
B-0201-118	TAŞIMA SİMPASİ ( TGV)	Normal	Active	255.01	28.03.2022	115200	Esk - Taşıma Araçları Yeri
B-0201-115	30010871 - Alloy linear BİÇAK	Normal	Active	255.01	18.03.2022	72143,0	Esk - Şekillendirme Yeri
B-0201-122	30X60 DÜZ ALT KALIP	Normal	Active	255.01	18.03.2022	45378,2	Esk - Şekillendirme Yeri
B-0201-111	60X120 BÇ 5FS TAKOZ ALT KALIP	Normal	Active	255.01	4.03.2022	38449,3	Esk - Şekillendirme Yeri
B-0201-112	60X120 KÇ 5FS DÜZ ÜST KALIP	Normal	Active	255.01	4.03.2022	36261,34	Esk - Şekillendirme Yeri



Bu belge 5070 sayılı Elektronik İmza Kanunu çerçevesinde e-imza ile imzalanmıştır.



Objectid	Description	Tipi	Objstate	Account	Gr Tih	Değeri	Oy Adı
8-0203-113	60X120 BE ŞEŞ DÜZ ÜST KALIP	Normal	Active	255.01	4.03.2022	54391,71	Esk - Şekillendirme Yeri
8-0201-114	40X40 YK/G/DÜZ ALT KALIP	Normal	Active	255.01	2.03.2022	3662,15	Esk - Şekillendirme Yeri
8-0201-116	60X120 DOLU ÜST KALIP	Normal	Active	255.01	1.09.2022	22434,98	Esk - Şekillendirme Yeri
8-0201-120	232,9 MM GRN/G/ALTİSEN KALIP SETİ	Normal	Active	255.01	28.02.2022	241028,31	Esk - Şekillendirme Yeri
8-0810-043	US-450X730036-49" 124 DEBRAN LED TELEVİZYON	Normal	Active	255.01	28.02.2022	15000	Esk - Fabrika Müdahaleliği Gösterimi
8-0503-062	TEST ÇİHAZI	Normal	Active	255.01	18.02.2022	37463,37	Esk - Elektrik Elektronik Bakım Bölümü
8-0202-044	SİR POMPASI	Normal	Active	255.01	31.01.2022	215301,7	Esk - Sırlama Yeri
8-0201-108	59 7X59,7 DÜZ ALT KALIP	Normal	Active	255.01	14.01.2022	7753,9	Esk - Şekillendirme Yeri
8-0301-085	60X120 DK KALIP SETİ İMALATI	Normal	Active	255.01	6.01.2022	211504,72	Esk - Şekillendirme Yeri
8-0201-106	30X60 ÜST KALIP ŞABLON İMALATI	Normal	Active	255.01	6.01.2022	11578,72	Esk - Şekillendirme Yeri
8-0700-023	MAC PRO 3.5GHZ 12 CORE	Normal	Active	255.01	28.12.2021	85795	Esk - ARGE Merkezi
8-0700-024	MONİTOR (20" 23" CONCOREDE LCD)	Normal	Active	255.01	28.12.2021	27922,14	Esk - ARGE Merkezi
8-0201-104	PRESS ÜSTÜ TİTREŞİMLİ ELEK (3 ADET)	Normal	Active	255.01	22.12.2021	80001	Esk - Şekillendirme Yeri
8-0201-107	10000 TAM OTM. TİTREŞİMLİ KURU ELEK	Normal	Active	255.01	22.12.2021	25000	Esk - Şekillendirme Yeri
8-0201-102	60X60 ÜST ŞABLON	Normal	Active	255.01	23.11.2021	13018,32	Esk - Şekillendirme Yeri
8-0201-103	60X60 TEQA ALT KALIP ŞABLON	Normal	Active	255.01	23.11.2021	19184,9	Esk - Şekillendirme Yeri
8-0201-101	60X60 DOLU ÜST KALIP	Normal	Active	255.01	22.11.2021	26747	Esk - Şekillendirme Yeri
8-0201-100	40X120 ALT KALIP İMALATI	Normal	Active	255.01	3.11.2021	8070,77	Esk - Şekillendirme Yeri
8-0600-253	30X60 DOLU ÜST KALIP	Normal	Active	255.01	21.10.2021	9205,79	Esk - Şekillendirme Yeri
8-0102-002	MM716 ANLG MEDIA MCO ZAFKS NON	Normal	Active	255.01	1.10.2021	13341,75	Esk - Fabrika İdari İşler
8-0200-131	40X0 BTU İNVERTER DUVAR TİPİ KLİMA AIRFELL 2 ADET	Normal	Active	255.01	21.09.2021	17000	Esk - Misse Hazırlama Yeri - Genel
8-0600-252	80X60 YK/G ÜST KALIP	Normal	Active	255.01	17.09.2021	10716,92	Esk - Şekillendirme Yeri
8-0801-002	GUARD TOUR BENÇİ KALEMİ	Normal	Active	255.01	24.08.2021	2334,75	Esk - Fabrika Genel Yerler
8-0201-099	PH3000-45X90 BE KALIP SETİ	Normal	Active	255.01	1.08.2021	161185,5	Esk - Şekillendirme Yeri
8-0800-041	AIRFEL - 180X160VY1 60-00G BTU KLİMA (5 ADET)	Normal	Active	255.01	1.06.2021	77000	Esk - Sırlama Yeri
8-0206-017	ZEBRA ZD410 TT 2030PC USB HOST YAZICI	Normal	Active	255.01	30.07.2021	2332,52	Esk - Paketleme Yeri - Genel
8-0201-097	PH3590 60X120 GRN KALIP	Normal	Active	255.01	11.06.2021	32185,22	Esk - Şekillendirme Yeri
8-0201-098	597X597 120G-125T KALIP	Normal	Active	255.01	11.06.2021	25956,7	Esk - Şekillendirme Yeri
8-0100-007	SU SAYACI	Normal	Active	255.01	10.06.2021	4600	Esk - Fabrika Genel Yerler
8-1103-001	BMC KAMYON	Normal	Active	255.01	1.06.2021	161016,95	Esk - Fabrika Genel Yerler
8-0600-040	LUDD 600 BK YATAY DERİN DONDURUCU (VİTRİ)	Normal	Active	255.01	28.04.2021	3644,07	Esk - Fabrika Genel Yerler



Bu belge 5070 sayılı **Elektronik İmza Kanunu** çerçevesinde **e-İmza** ile imzalanmıştır.

Object Id	Description	Tipi	Objstate	Account	Gr Tih	Değeri	Gy Adı
B-0600-251	20X20 DÜZ ALT KALIP SABLON	Normal	Active	255.01	7.04.2021	3366,69	Esk - Şekillendirme Yeri
B-0701-019	LENOVA THINKPAD I19	Normal	Active	255.01	7.04.2021	13853,64	Esk - Elektrik Elektronik Bakım Bölümü
B-0701-018	TECNO PC MİNİ PC H385948240	Normal	Active	255.01	27.03.2021	3642,79	Esk - Fabrika Genel Yerler
B-0600-247	60X60 ÜST KALIP (2 ADET)	Normal	Active	255.01	17.03.2021	9491,24	Esk - Şekillendirme Yeri
B-0600-249	60X60 YK/G KISA BİÇAK İMALATI (4 ADET)	Normal	Active	255.01	17.03.2021	8627,6	Esk - Şekillendirme Yeri
B-0600-250	60X60 YK/G ÇERÇEVE	Normal	Active	255.01	17.03.2021	19734,44	Esk - Şekillendirme Yeri
B-0600-248	60X60 YK/G UZUN BİÇAK İMALATI (4 ADET)	Normal	Active	255.01	13.03.2021	8954	Esk - Şekillendirme Yeri
B-0201-093	30X60 YK ÜST DOLU KALIP	Normal	Active	255.01	10.02.2021	2188,36	Esk - Şekillendirme Yeri
B-0201-094	30X60 YK ÜST BOŞ KALIP	Normal	Active	255.01	10.02.2021	2188,36	Esk - Şekillendirme Yeri
B-0201-095	30X60 ÜST KALIP	Normal	Active	255.01	10.02.2021	13620,58	Esk - Şekillendirme Yeri
B-0201-096	50X60 KÇ ÜST KALIP	Normal	Active	255.01	10.02.2021	9121,2	Esk - Şekillendirme Yeri
B-0201-092	30X60 YK ÜST DOLU KALIP 4 ADET	Normal	Active	255.01	3.02.2021	9139,84	Esk - Şekillendirme Yeri
B-0803-002	KONFERANS	Normal	Active	255.01	2.06.2021	14427,71	Esk - Fabrika İdari İşler
B-0802-008	VİDUALİ KOMPRESÖR	Normal	Active	255.01	15.01.2021	232500	Esk - Hammaddde Hazırlama Yeri
B-0800-246	40X60 UZUN BİÇAK İMALATI	Normal	Active	255.01	13.01.2021	11971,48	Esk - Şekillendirme Yeri
B-0701-012	LENOVO V15 82C500N1TX İ5-1035G1	Normal	Active	255.01	8.01.2021	5603,24	Esk - Elektrik Elektronik Bakım Bölümü
B-0701-013	LENOVO V15 82C500N1TX İ5-1035G1	Normal	Active	255.01	8.01.2021	5603,24	Esk - Elektrik Elektronik Bakım Bölümü
B-0701-014	LENOVO V15 82C500N1TX İ5-1035G1	Normal	Active	255.01	8.01.2021	5603,24	Esk - Elektrik Elektronik Bakım Bölümü
B-0701-015	LENOVO V15 82C500N1TX İ5-1035G1	Normal	Active	255.01	8.01.2021	5603,24	Esk - Elektrik Elektronik Bakım Bölümü
B-0701-016	LENOVO V15 82C500N1TX İ5-1035G1	Normal	Active	255.01	8.01.2021	5603,24	Esk - Elektrik Elektronik Bakım Bölümü
B-0701-017	LENOVO V15 82C500N1TX İ5-1035G1	Normal	Active	255.01	8.01.2021	5603,24	Esk - Elektrik Elektronik Bakım Bölümü
B-0301-093	60X60 ÜS DOLU KALIP	Normal	Active	255.01	2.01.2021	9996,22	Esk - Şekillendirme Yeri
B-1104-001	BİSAMAN CT55200 28 JANİ	Normal	Active	255.01	2.01.2021	1906,78	Esk - Fabrika Genel Yerler
B-0502-017	RADWAG PS1000 R3 MASSAG TERAZİLER-GE)	Normal	Active	255.01	30.12.2020	9649,32	Esk - Ar-Ge Bölümü
B-0206-016	ETİKETLEME (BARKOD) MAKİNASI	Normal	Active	255.01	25.12.2020	15799,48	Esk - Paketleme Yeri - Genel
B-0201-089	PH3590 SPE ALT BLOK	Normal	Active	255.01	2.12.2020	22632,96	Esk - Şekillendirme Yeri
B-0201-090	PH3020 SPE ALT BLOK	Normal	Active	255.01	2.12.2020	27348,26	Esk - Şekillendirme Yeri
B-0205-034	TRAM HATTI BRANDA	Normal	Active	255.01	25.11.2020	22279	Esk - Trim İşleme Yeri
B-0701-011	LENOVA THINKPAD	Normal	Active	255.01	16.10.2020	7688,12	Esk - Elektrik Elektronik Bakım Bölümü
B-0206-015	ETİKETLEME MAKİNASI	Normal	Active	255.01	2.10.2020	15956,6	Esk - Paketleme Yeri - Genel
B-0100-006	Numune simbiyot raf sistemleri	Normal	Active	255.01	31.08.2020	148996,35	Esk - Fabrika Genel Yerler
B-0206-014	PVC KABİN (PAKETLEME)	Normal	Active	255.01	31.08.2020	4240	Esk - Dekor Kalite Ayırım ve Paketleme Yeri
B-0206-013	2T421 BARKOD	Normal	Active	255.01	13.08.2020	15310,37	Esk - Fabrika Genel Yerler
B-0800-244	100 MM ALTIGEN ÜTÜ İMALATI (KALIP)	Normal	Active	255.01	6.06.2020	32729,87	Esk - Şekillendirme Yeri
B-0500-245	100 MM ALTIGEN ÜTÜ PLAKASI (KALIP)	Normal	Active	255.01	6.06.2020	7226,02	Esk - Şekillendirme Yeri
B-0201-087	SURGÜ İZGARASI	Normal	Active	255.01	30.07.2020	11000	Esk - Şekillendirme Yeri

Bu belge 5070 sayılı **Elektronik İmza Kanunu** çerçevesinde **e-İmza** ile imzalanmıştır.



Object Id	Description	Tipi	Objstate	Account	Gr Tih	Değeri	Gy Adı
8-0703-016	İNÖNÜ MUHTELİF NETWORK MALZ.	Normal	Active	255.01	17.06.2020	71259,71	Esk - Fabrika Genel Yerler
8-0600-243	60*60 ÖZEL RÖLYEFÜ ALT ŞABLON	Normal	Active	255.01	22.04.2020	12085,44	Esk - Şekillendirme Yeri
8-0702-009	ZEBRA ZD430 1T 950B HOST YAZICI	Normal	Active	255.01	24.07.2020	1651,62	Esk - Paletleme Yeri - Genel
8-0810-007	M629 2NO LORAX 564850 512 MB/2GB 53 KEY BAKİOD	Normal	Active	255.01	24.07.2020	31066,89	Esk - Fabrika Genel Yerler
8-0816-008	MC900X 4 SLOT BATTERY CHARGER KIT BAKİOD	Normal	Active	255.01	24.07.2020	1406,06	Esk - Fabrika Genel Yerler
8-0806-009	ZEBRA OMEGARE MC92003 YEARS COMPREHENSIVE BAKİOD	Normal	Active	255.01	24.02.2020	6669,16	Esk - Fabrika Genel Yerler
8-0600-242	MUHTELİF METAL KALIB PLEYTİ KALIP(S AD)	Normal	Sold	255.01	21.01.2020	5242,4	Esk - Şekillendirme Yeri
8-0201-074	40*120 ŞABLON TOSİLAR	Normal	Active	255.01	31.12.2019	4192,61	Esk - Ü-Ge Bölümü
8-0600-238	30*90-2700 MATRİK DESIGN (UA-9436)	Normal	Active	255.01	31.12.2019	4013	Esk - Şekillendirme Yeri
8-0600-239	30*60-1800 MATRİK DESIGN (UA-5113)	Normal	Active	255.01	31.12.2019	4013,01	Esk - Şekillendirme Yeri
8-0600-240	30*60-1800 MATRİK DESIGN (UA-30884)	Normal	Active	255.01	31.12.2019	5503,4	Esk - Şekillendirme Yeri
8-0100-005	İNÖNÜ FABRİKA DİŞ CEPHE BOYA UYGULAMASI	Normal	Active	255.01	31.12.2019	94250	Esk - Fabrika Genel Yerler
8-0201-086	40*120 ŞABLON	Normal	Active	255.01	31.12.2019	18404,65	Esk - Şekillendirme Yeri
8-0805-009	PLUR OMR PRO TERMINAL KAREBA	Normal	Active	255.01	30.12.2019	2493,08	Esk - Fabrika Genel Yerler
8-0600-241	3090 ÖZEL RÖLYEFÜŞABLON SPATULA 1-2	Normal	Active	255.01	27.12.2019	17128,28	Esk - Şekillendirme Yeri
8-0713-000	G51300-10HP UNMANAGED 1XGBE	Normal	Active	255.01	26.12.2019	574,7	Esk - Fabrika Genel Yerler
8-0703-010	G51390-16HP MANAGED + 2* COMBO	Normal	Active	255.01	26.12.2019	30605,85	Esk - Fabrika Genel Yerler
8-0703-011	M653520-28F ZYREL 28 PORT METRO SWITCH	Normal	Active	255.01	26.12.2019	2732,4	Esk - Fabrika Genel Yerler
8-0703-012	SFP-LX-10-G-100 BASELX SFP SINGLE MODE	Normal	Active	255.01	26.12.2019	7943,33	Esk - Fabrika Genel Yerler
8-0703-013	G51900 24 PORT GIGABIT + 2XSFP PORT	Normal	Active	255.01	26.12.2019	2151,77	Esk - Fabrika Genel Yerler
8-0703-014	600*1000 DİKLİ TİP İP55 KABİNET DİŞ ORTAM	Normal	Active	255.01	23.12.2019	2961,66	Esk - Fabrika Genel Yerler
8-0310-142	AQUA LINE SU ARITMA CİHAZI	Normal	Active	255.01	16.12.2019	3235	Esk - Masse Hazırlama Yeri - Genel
8-0600-234	40*120 DK ALT KALIP	Normal	Active	255.01	4.12.2019	9167,9	Esk - Şekillendirme Yeri
8-0600-235	40*120 DK ALT ŞABLON SPATUL	Normal	Active	255.01	4.12.2019	12733,2	Esk - Şekillendirme Yeri
8-0600-236	40*120 DK ALT ŞABLON SPATUL 1-2	Normal	Active	255.01	4.12.2019	6366,6	Esk - Şekillendirme Yeri
8-0600-237	30*60 DK ALT ŞABLON SPATUL 1-1	Normal	Active	255.01	4.12.2019	6366,6	Esk - Şekillendirme Yeri
8-0201-083	20*23 6 GEN ÖZEL RÖLYEFÜ ŞABLON	Normal	Active	255.01	21.11.2019	4411,89	Esk - Şekillendirme Yeri
8-0201-084	30*60 ÖZEL RÖLYEFÜ ŞABLON TEPORA	Normal	Active	255.01	21.11.2019	6302,7	Esk - Şekillendirme Yeri
8-0201-085	30*60 ÖZEL RÖLYEFÜ ŞABLON TEPORA	Normal	Active	255.01	21.11.2019	6347,45	Esk - Şekillendirme Yeri
8-0100-003	İNÖNÜ FABRİKA TABELA	Normal	Active	255.01	25.10.2019	32500	Esk - Fabrika Genel Yerler



Bu belge 5070 sayılı Elektronik İmza Kanunu çerçevesinde e-imza ile imzalanmıştır.



Object Id	Description	Tipi	Objstate	Account	Gr Trh	Değeri	Gy Adı
B-0701-321	HP 250 NOTE BOOK (AR-GE)	Normal	Active	255.01	17.10.2019	2744,47	Esk - Ar-Ge Bölümü
B-0701-322	HP 250 NOTE BOOK (TASARIM)	Normal	Active	255.01	17.10.2019	2744,47	Esk - TASARIM Merkezi
B-0701-323	HP 250 NOTE BOOK (TASARIM)	Normal	Active	255.01	17.10.2019	2744,47	Esk - TASARIM Merkezi
B-0100-004	İNÖNÜ FABRİKA SERVER	Normal	Active	255.01	16.10.2019	59469,81	Esk - Fabrika Genel Yerler
B-0201-080	10*20 15 ML ÇEÇERVE S40344	Normal	Active	255.01	11.10.2019	11989,85	Esk - Şekillendirme Yeri
B-0201-079	10*20 15 ML BİÇAK S40344	Normal	Active	255.01	11.10.2019	21257,68	Esk - Şekillendirme Yeri
B-0201-081	40*220 ÖZEL RÖLYEFLİ ALT ŞABLON-TRIO	Normal	Active	255.01	9.10.2019	13762,58	Esk - Şekillendirme Yeri
B-0201-082	30*60 ÖZEL RÖLYEFLİ ALT ŞABLON-COSSY-1	Normal	Active	255.01	9.10.2019	14082,04	Esk - Şekillendirme Yeri
B-0201-075	15 MM ALTİGEN ALT ŞABLON	Normal	Active	255.01	3.10.2019	939,9	Esk - Şekillendirme Yeri
B-0201-078	15 MM ALTİGEN ÇEÇER	Normal	Active	255.01	3.10.2019	13592,1	Esk - Şekillendirme Yeri
B-0201-076	15 MİK ALTİGEN BLOK BİÇAK	Normal	Active	255.01	3.10.2019	34463	Esk - Şekillendirme Yeri
B-0201-077	10*116 BİÇAK BLOK 3'Ü 39929	Normal	Active	255.01	3.10.2019	5639,4	Esk - Şekillendirme Yeri
B-0206-009	ÇEMBERLEME MAKİNASI VE KONYEYOR BANT	Normal	Active	255.01	13.09.2019	109020	Esk - Paketleme Yeri - Genel
B-0201-072	60*60 ÖZEL RÖLYEFLİ ŞABLON	Normal	Active	255.01	3.09.2019	10208,32	Esk - Şekillendirme Yeri
B-0201-073	60*60 ÖZEL RÖLYEFLİ ŞABLON	Normal	Active	255.01	3.09.2019	10208,32	Esk - Şekillendirme Yeri
B-0600-233	50*50 GRN RÖLYEF MODEL KALIP	Normal	Active	255.01	6.08.2019	12101,49	Esk - Şekillendirme Yeri
B-0201-071	95MİMİ 1 SET MİMİ SPINAK (KARİŞTİRİCİ)	Normal	Active	255.01	5.08.2019	15486,75	Esk - Sırlama Yeri - YK
B-1009-056	ELEKTRİK VE BAYRAK DİREĞİ (ASLAN YANI ALINAN)	Normal	Active	255.01	29.06.2019	9150	Esk - Fabrika Genel Yerler
B-1009-055	ÇATI MAKASI (ASLAN YANI ALINAN)	Normal	Active	255.01	25.06.2019	16150	Esk - Fabrika Genel Yerler
B-1003-012	SAMSUNG UE55NU7100UKTİ UHD SMART TVE	Normal	Active	255.01	20.06.2019	3558,47	Esk - Fabrika Müdürlüğü Bölümü
B-0401-006	SERBA FİRİKA SPOWROOM	Normal	Active	255.01	8.03.2019	8050,85	Esk - Fabrika Genel Yerler
B-0502-026	G100 DRESSLER DOĞALGAZ SIVACI	Normal	Active	255.01	31.12.2018	3889,84	Esk - Ar-Ge Bölümü
B-0600-222	RETSCH ELEK SETİ (AR-GE)	Normal	Active	255.01	31.12.2018	3623,9	Esk - Şekillendirme Yeri
B-0600-223	10*30 STONE ALT KALIP İMALATI	Normal	Active	255.01	31.12.2018	3623,9	Esk - Şekillendirme Yeri
B-0600-224	10*30 LİNE ALT KALIP İMALATI	Normal	Active	255.01	31.12.2018	2415,96	Esk - Şekillendirme Yeri
B-0600-225	10*30 STONE RÖLYEFLİ ŞABLON İMALATI	Normal	Active	255.01	31.12.2018	2415,96	Esk - Şekillendirme Yeri
B-0600-226	10*30 LİNE RÖLYEFLİ ŞABLON İMALATI	Normal	Active	255.01	31.12.2018	7237,68	Esk - Şekillendirme Yeri
B-0600-227	10*30 BRICK ALT KALIP İMALATI	Normal	Active	255.01	31.12.2018	9650,24	Esk - Şekillendirme Yeri
B-0600-228	10*30 CEMENT ALT KALIP İMALATI	Normal	Active	255.01	31.12.2018	4342,56	Esk - Şekillendirme Yeri
B-0600-229	10*30 BRICK RÖLYEFLİ ŞABLON İMALATI	Normal	Active	255.01	31.12.2018	4342,56	Esk - Şekillendirme Yeri
B-0600-230	10*30 CEMENT RÖLYEFLİ ŞABLON İMALATI	Normal	Active	255.01	31.12.2018	9663,32	Esk - Şekillendirme Yeri
B-0600-231	10*30 TEQA RÖLYEF ŞABLON İMALATI	Normal	Active	255.01	31.12.2018	3616,8	Esk - Şekillendirme Yeri



Bu belge 5070 sayılı Elektronik İmza Kanunu çerçevesinde e-imza ile imzalanmıştır.



Object Id	Description	Tipi	Objstate	Account	Gr Trh	Değeri	Gy Adı
B-0600-032	10*30 HOLYERLİ ŞABLON	Normal	Active	255.01	31.12.2018	19330,66	Esk - Sekiliendirme Yeri
B-1009-011	Serra Fabrika Showroom Teğhir Ünite ve Standları (2018)	Normal	Active	255.01	31.12.2018	755980	Esk - Fabrika Müdürlüğü Bölümü
B-0700-022	MAC PİC UNİTESİ NÖMİPLE	Normal	Active	255.01	30.09.2018	32465	Esk - ARGE Merkezi
B-0700-021	MONİTÖR / BİZO COLOR EDGE CG2730 27" 16:9 IPS	Normal	Active	255.01	8.09.2018	19602,7	Esk - TASARIM Merkezi
B-0800-039	CELEFINİ 48000 BTU KLİMA	Normal	Active	255.01	6.09.2018	30169,52	Esk - Fabrika Genel Yerler
B-0800-038	VESTEL CM 3812 CAMASIRI MANTIRI (9-10 KG)	Normal	Active	255.01	7.07.2018	1244,07	Esk - Fabrika Genel Yerler
B-1009-054	Arge-Tasarım Merkezi Dekorasyon	Normal	Active	255.01	15.05.2018	120000	Esk - Ar-Ge Bölümü
B-0902-026	Altal Soyunma Dolabı	Normal	Active	255.01	2.05.2018	9880	Esk - Fabrika İdari İşler
B-1009-053	Muhbelif Mutlak Demirbaşları	Normal	Active	255.01	23.04.2018	6574,14	Esk - Fabrika Genel Yerler
B-0806-006	WELWISOMIC PROJeksiYON CİHAZI	Normal	Active	255.01	19.04.2018	2538,99	Esk - Fabrika Genel Yerler
B-0701-010	HP NOTEBOOK	Normal	Active	255.01	2.04.2018	2384,77	Esk - Ar-Ge Bölümü
B-0900-011	Yıldız F175 Form Konferans Koltuğu	Normal	Active	255.01	15.03.2018	3159,8	Esk - Ar-Ge Bölümü
B-0900-012	Comfort Quattro-020T Mükolç Koltuk	Normal	Active	255.01	15.03.2018	3159,8	Esk - Ar-Ge Bölümü
B-0900-009	Cam Tablolu Masa	Normal	Active	255.01	15.03.2018	3834,87	Esk - Fabrika İdari İşler
B-0900-010	Sandalye	Normal	Active	255.01	28.02.2018	7103,06	Esk - Fabrika İdari İşler
B-0805-007	İNÖNÜ TASARIM BİNASI GÜVENLİK SİSTEMİ	Normal	Active	255.01	28.02.2018	3932,55	Esk - Fabrika İdari İşler
B-0805-008	İNÖNÜ ARGE BİNASI GÜVENLİK SİSTEMİ	Normal	Active	255.01	8.02.2018	3598,05	Esk - Fabrika Genel Yerler
B-0800-035	SAMSUNG LED UE40J52700URTK TV	Normal	Active	255.01	8.02.2018	8244,96	Esk - Fabrika Genel Yerler
B-0701-009	HP 250 G6 İS-4GB 256SSD LAPTOP	Normal	Active	255.01	19.01.2018	2993,32	Esk - Fabrika Müdürlüğü Bölümü
B-0800-034	Giyahın Tig 1000716k Buğayık Makinası	Normal	Active	255.01	17.01.2018	8987,6	Esk - Fabrika Genel Yerler
B-1009-051	Muhtelif Yemekhane Miza (Yapıl)	Normal	Active	255.01	31.12.2017	2850	Esk - Fabrika Genel Yerler
B-0902-024	Massive Elektronik Terazisi 6200 Gr	Normal	Active	255.01	30.12.2017	2310	Esk - Fabrika Genel Yerler
B-0800-033	VAILLANT ECO TEC PLUS VU656/4-5-H KOMBI	Normal	Active	255.01	13.12.2017	3839,19	Esk - Trim Sıfama Yeri
B-0803-001	KAMERA VE BAĞLANTI ELEMANLARI	Normal	Active	255.01	23.10.2017	7734,15	Esk - Fabrika Genel Yerler
B-1009-050	AS 710R Zemin Temizleme Makinası	Normal	Active	255.01	29.09.2017	2195,09	Esk - Fabrika Genel Yerler
B-0600-030	FUJITHERMA 24000 BTU KLİMA	Normal	Active	255.01	4.08.2017	18500	Esk - Fabrika Genel Yerler
B-0600-031	FUJITHERMA 12000 BTU KLİMA	Normal	Active	255.01	24.07.2017	3389	Esk - Fabrika Genel Yerler
B-0800-032	FUJITHERMA 12000 BTU KLİMA	Normal	Active	255.01	24.07.2017	1695	Esk - Fabrika Genel Yerler
B-0800-029	BAYMAK 24000BTU KLİMA	Normal	Active	255.01	24.07.2017	1695	Esk - Fabrika Genel Yerler
B-1009-047	Ultrasonik Temizleme Makinası	Normal	Active	255.01	21.06.2017	2948,31	Esk - Pijirme Yeri - Genel
B-0203-119	3010S3130M Yarıcı Modülü	Normal	Active	255.01	27.03.2017	5870,09	Esk - Fabrika Genel Yerler
B-0702-008	ÇIKI MİLS790 PRINTER	Normal	Active	255.01	31.01.2017	38104,97	Esk - Sırtama Yeri
				255.01	7.12.2016	2742,87	Esk - Mamul Stok Sevkiyat Şefliği

Bu belge 5070 sayılı Elektronik İmza Kanunu çerçevesinde e-imza ile imzalanmıştır.



Object Id	Description	Tipi	Objstate	Account	Gr Trh	Değeri	Gy Adı
B-0203-118	801DS3130M Yazıcı Modülü	Normal	Active	255.01	16.11.2016	32785,79	Esk - Sırlama Yeri
B-0501-007	Protherm Kamara Fırın	Normal	Active	255.01	2.11.2016	7627,12	Esk - Misse Hazırlama Yeri - Genel
B-0800-027	VAILLANT ECO TEC PLUS VU656/4-5-H KOMBİ	Normal	Active	255.01	29.10.2016	17796,01	Esk - Fabrika Genel Yerler
B-1009-045	OTOMATİK BRANDA KAPİ (500X550MM)	Normal	Active	255.01	19.10.2016	2700	Esk - Çamaşır Hazırlama Yeri
B-1009-046	OTOMATİK BRANDA KAPİ (3150X4550MM)	Normal	Active	255.01	19.10.2016	2500	Esk - Kalite Ayırım - Genel
B-0800-028	ARCELİK 2404Q/24041 ACTIVA PLUSMA PLUS KLİMA	Normal	Active	255.01	14.10.2016	2329,60	Esk - Pigiirme Yeri - Genel
B-1009-044	OTOMATİK BRANDA KAPİ	Normal	Active	255.01	28.07.2016	6195	Esk - Fabrika Genel Yerler
B-1009-041	80X128 15KLI LED PANO	Normal	Active	255.01	31.05.2016	1320	Esk - Fabrika Genel Yerler
B-0701-088	LENOVO 80Q700SDTX NOTEBOOK	Normal	Active	255.01	25.05.2016	1478,79	Esk - Fabrika Genel Yerler
B-0800-025	VAILLANT ECOTEC PLUSVU656 KOMBİ	Normal	Active	255.01	25.05.2016	13644	Esk - Fabrika Genel Yerler
B-1009-040	Multitelif Süs Ablaçları	Normal	Active	255.01	15.03.2016	27100	Esk - Fabrika Genel Yerler
B-0203-115	Sır Alma Makinesi	Normal	Active	255.01	31.12.2015	26455,74	Esk - Sırlama Yeri
B-0600-192	60X60 Üst Kalıp	Normal	Active	255.01	24.12.2015	8134,6	Esk - Şekillendirme Yeri
B-0600-193	30X90 Alt Kalıp	Normal	Active	255.01	11.12.2015	5045,66	Esk - Şekillendirme Yeri
B-0800-024	74 16 A 4 2100 BTU Salon Tipi Klime	Normal	Active	255.01	1.12.2015	4194,92	Esk - Fabrika Genel Yerler
B-0600-187	30X60 Alt Kalıp İmalatı	Normal	Active	255.01	26.11.2015	8479,9	Esk - Şekillendirme Yeri
B-0600-188	40X120 Alt ve Üst Kalıp İmalatı	Normal	Active	255.01	25.11.2015	3890	Esk - Şekillendirme Yeri
B-0600-191	15X40 Çerçeve	Normal	Active	255.01	17.11.2015	3868	Esk - Şekillendirme Yeri
B-0600-189	15X40 Kalıp Seti	Normal	Active	255.01	12.11.2015	13524,58	Esk - Şekillendirme Yeri
B-0600-190	40X120 Alt-Üst Kalıp ve Şablon	Normal	Active	255.01	12.11.2015	17721,87	Esk - Şekillendirme Yeri
B-0702-007	OKI M15790 PRINTER	Normal	Active	255.01	30.10.2015	2261,61	Esk - Mamul Stok Sevkiyat Şerhli
B-0600-186	40X120 Alt Kalıp İmalatı	Normal	Active	255.01	21.10.2015	2120	Esk - Şekillendirme Yeri
B-0502-007	INGERSOLL RAND 27M3/DAK.KOMPRESÖR	Normal	Active	255.01	17.10.2015	23044,7	Esk - Ham Madda Hazırlama Yeri
B-1009-039	Bunlar Çırtı İmalatı ve Montajı	Normal	Active	255.01	16.10.2015	19450	Esk - Fabrika Genel Yerler
B-0102-040	Asik Iskarta Montajı, 1.500mm	Normal	Active	255.01	2.10.2015	1200	Esk - Pigiirme Yeri - Genel
B-1003-010	Serra Fabrika Showroom Abiye Seramik Üniteleri	Normal	Active	255.01	23.09.2015	77300	Esk - Fabrika Müdürlüğü Bölümü
B-0602-006	GEKA GKM-350-2G Kaynak Makinası	Normal	Active	255.01	3.09.2015	3285	Esk - Fabrika Genel Yerler
B-0800-023	LG 47 LDC TV	Normal	Active	255.01	27.08.2015	2287,28	Esk - Fabrika Müdürlüğü Bölümü
B-0203-023	Robatech Yurtal Talo	Normal	Active	255.01	18.08.2015	18519,35	Esk - Kalite Ayırım - Genel
B-0203-113	Sır Zayıflam Aletleme Makinası	Normal	Active	255.01	19.08.2015	10688,32	Esk - Sırlama Yeri
B-0203-114	801DS3130M Yazıcı Modülü	Normal	Active	255.01	5.08.2015	28248,42	Esk - Sırlama Yeri
B-0805-006	Canon EOS 60D 18-55 Fotoğraf Makinası	Normal	Active	255.01	15.07.2015	1270,34	Esk - Fabrika Genel Yerler
B-0600-184	60X60 Alt Kalıp	Normal	Active	255.01	10.07.2015	3139,08	Esk - Şekillendirme Yeri



Bu belge 5070 sayılı Elektronik İmza Kanunu çerçevesinde e-İmza ile imzalanmıştır.

Object Id	Description	Tipi	Objstate	Account	Gr Trh	Değeri	Gy Adı
B-0600-083	30X60 Alt Kalıp	Normal	Active	255.01	3.07.2015	3592,92	Esk - Şekillendirme Yeri
B-0600-022	Kilimete BT 2000 Pano Kılma	Normal	Active	255.01	3.07.2015	5988,2	Esk - Elektrik Elektronik Bakım Bölümü
B-0600-385	40X120 Alt-Üst Kalıp ve Çerçeve İmalatı	Normal	Active	255.01	1.07.2015	25200	Esk - Şekillendirme Yeri
B-0600-181	30X30 Tezis Düz Basım Üst Kalıp-Şablon	Normal	Active	255.01	26.06.2015	10154,72	Esk - Şekillendirme Yeri
B-0600-182	30X50 Dik Alt Kalıp	Normal	Active	255.01	26.06.2015	8960	Esk - Şekillendirme Yeri
B-0203-111	Alt Keser Kaşma Makinası	Normal	Active	255.01	24.06.2015	5300	Esk - Trm Şekillendirme Yeri
B-0600-178	60X60 Alt Kalıp	Normal	Active	255.01	23.06.2015	3229,22	Esk - Şekillendirme Yeri
B-1003-009	Serra Fabrika Showroom Ahşap İşleri	Normal	Active	255.01	19.06.2015	30000	Esk - Fabrika Müdürlüğü Bölümü
B-0600-175	30X60 Düz Alt Kalıp	Normal	Active	255.01	18.06.2015	1206,74	Esk - Şekillendirme Yeri
B-0900-008	Muhtelif Ofis Mobilyaları Koltuk-Kanepe-Dolap	Normal	Active	255.01	18.06.2015	12380	Esk - Fabrika İdari İşler
B-0203-212	Alt Keser Kaşma Makinası	Normal	Active	255.01	15.06.2015	5300	Esk - Trm Şekillendirme Yeri
B-0200-121	Yap Tutucu Sistemi	Normal	Active	255.01	10.06.2015	13500	Esk - Sırlama Yeri
B-0600-176	30X60 Alt Kalıp	Normal	Active	255.01	8.06.2015	14319,54	Esk - Şekillendirme Yeri
B-1003-008	Serra Fabrika Showroom Ahşap İşleri	Normal	Active	255.01	5.06.2015	65000	Esk - Fabrika Müdürlüğü Bölümü
B-0600-177	40X120 Pres Sırgı İşçisi	Normal	Active	255.01	5.06.2015	2400	Esk - Şekillendirme Yeri
B-0600-179	KESME KALIBI	Normal	Active	255.01	5.06.2015	17550	Esk - Şekillendirme Yeri
B-0600-180	FORM KALIBI	Normal	Active	255.01	5.06.2015	13200	Esk - Şekillendirme Yeri
B-0602-004	Gez Altı ve Izgara Kaynak Makinası	Normal	Active	255.01	5.06.2015	15200	Esk - Fabrika Genel Yerler
B-1003-037	MUHT. HIRDAVAT MALZ.	Normal	Active	255.01	5.06.2015	13750	Esk - Fabrika Genel Yerler
B-1003-038	Muhtelif Mutlak Ekişimlileri	Normal	Active	255.01	5.06.2015	189793	Esk - Fabrika Genel Yerler
B-0203-110	Sır Zayıflama Makinası	Normal	Active	255.01	3.06.2015	24672,79	Esk - Sırlama Yeri
B-0205-022	Rebatech Tutkal Tanki	Normal	Active	255.01	1.06.2015	34162,84	Esk - Kalite Ayarın - Genel
B-0600-174	1970397 Kalıp Seti	Normal	Active	255.01	29.05.2015	27009,06	Esk - Şekillendirme Yeri
B-0602-024	Abk Kazanı	Normal	Active	255.01	26.05.2015	3600	Esk - Şekillendirme Yeri
B-0204-013	İmm, 240 m2/Varoluşu Pijirne Kapasiteli (Pavilyon)	Normal	Active	255.01	21.05.2015	416810	Esk - Dekor Pijirne Yeri
B-0600-173	30X60 Alt Kalıp	Normal	Active	255.01	20.05.2015	5463,5	Esk - Şekillendirme Yeri
B-0602-013	Massas Elektronik Terazı 4200 Gr	Normal	Active	255.01	12.05.2015	3400	Esk - Trm Sırlama Yeri
B-0603-004	RUHİ SURLU KESİM TESTİRE DS-900-1300	Normal	Active	255.01	12.05.2015	6950	Esk - Fabrika Genel Yerler
B-0206-007	Paketleme Makinası	Normal	Active	255.01	7.04.2015	454796,08	Esk - Kalite Ayarın - Genel
B-0800-021	Endüstriyel Elektrik Süpürge	Normal	Active	255.01	26.03.2015	960	Esk - Fabrika Genel Yerler
B-0203-109	FAST TRACK 650 Tıjma Sistemi	Normal	Active	255.01	19.03.2015	48957,92	Esk - Sırlama Yeri
B-0600-171	60X60 Relyef Alt Şablon	Normal	Active	255.01	13.03.2015	4408	Esk - Şekillendirme Yeri
B-0600-172	30X90 Düz Kalıp	Normal	Active	255.01	13.03.2015	2562,34	Esk - Şekillendirme Yeri
B-0202-039	Active Power Split Klma	Normal	Active	255.01	19.02.2015	1832,03	Esk - Pijirne Yeri - Genel



Bu belge 5070 sayılı Elektronik İmza Kanunu çerçevesinde e-imza ile imzalanmıştır.



Object Id	Description	Tipi	Objstate	Account	Gr Tih	Değeri	Gy Adı
8-0603-003	Treyah Tipi Diç Açma Makinası	Normal	Active	255.01	17.02.2015	2150	Esk - Fabrika Genel Yerler
8-0600-170	60X60 Üst Kalıp	Normal	Active	255.01	12.02.2015	10749,51	Esk - Şekillendirme Yeri
8-1003-007	Serra Fabrika Görsel Logo	Normal	Active	255.01	5.02.2015	7980	Esk - Fabrika Müdürlüğü Bölümü
8-0600-169	30X90 Alt Kalıp	Normal	Active	255.01	29.01.2015	7421,54	Esk - Şekillendirme Yeri
8-0600-165	60X60 Alt Kalıp-Şablon	Normal	Active	255.01	14.01.2015	5739,92	Esk - Şekillendirme Yeri
8-0600-164	30X90 Pres Sürgülü İzgarnası	Normal	Active	255.01	14.01.2015	5400	Etk - Şekillendirme Yeri
8-0600-166	30X30 Üst Kalıp-Şablon	Normal	Active	255.01	7.01.2015	1847,76	Esk - Şekillendirme Yeri
8-0600-167	60X60 Alt Şablon	Normal	Active	255.01	7.01.2015	3334,32	Esk - Şekillendirme Yeri
8-0600-168	30X90 Üst Kalıp	Normal	Active	255.01	7.01.2015	2584,08	Esk - Şekillendirme Yeri
8-1003-006	Serra Fabrika Showroom Teşhir Ünite ve Standları	Normal	Active	255.01	31.12.2014	20640	Esk - Fabrika Müdürlüğü Bölümü
8-1009-035	DIÖMER BAŞLIKLİ TESVİTE KAP KÜREĞİ (SİYERDİ)	Normal	Active	255.01	31.12.2014	1483,48	Esk - Fabrika Genel Yerler
8-0600-155	30X60 Alt Kalıp-Şablon	Normal	Active	255.01	24.12.2014	3163,03	Esk - Şekillendirme Yeri
8-0600-152	30X90 Alt Kalıp	Normal	Active	255.01	22.12.2014	1109,78	Esk - Şekillendirme Yeri
8-0600-159	30X90 Alt-Üst Şablon	Normal	Active	255.01	19.12.2014	9455,49	Esk - Şekillendirme Yeri
8-0600-160	30X90 Alt Kalıp	Normal	Active	255.01	19.12.2014	2292,24	Esk - Şekillendirme Yeri
8-0600-161	30X90 Üst Kalıp	Normal	Active	255.01	19.12.2014	5329,44	Esk - Şekillendirme Yeri
8-0600-162	60X60 Alt Kalıp	Normal	Active	255.01	19.12.2014	3037,2	Esk - Şekillendirme Yeri
8-0600-163	60X60 Üst Kalıp	Normal	Active	255.01	19.12.2014	3581,62	Esk - Şekillendirme Yeri
8-0600-151	60x60 Üst Kalıp-Şablon	Normal	Active	255.01	17.12.2014	15746,25	Esk - Şekillendirme Yeri
8-0600-153	40X80 Alt Kalıp	Normal	Active	255.01	15.12.2014	1125,85	Esk - Şekillendirme Yeri
8-0600-154	30X90 Alt Kalıp	Normal	Active	255.01	15.12.2014	2598,12	Esk - Şekillendirme Yeri
8-0600-156	30X90 Üst Kalıp-Şablon	Normal	Active	255.01	4.12.2014	14891,48	Esk - Şekillendirme Yeri
8-0600-157	30X60 Üst Kalıp-Şablon	Normal	Active	255.01	4.12.2014	7597,7	Esk - Şekillendirme Yeri
8-0600-158	60X60 Üst Şablon	Normal	Active	255.01	4.12.2014	4144,2	Esk - Şekillendirme Yeri
8-0603-003	Portrait Neon Ölçer Alet	Normal	Active	255.01	1.12.2014	1809,68	Esk - Ar-Ge Bölümü
8-0600-150	30X90 Alt Kalıp-Şablon	Normal	Active	255.01	12.11.2014	5350,21	Esk - Şekillendirme Yeri
8-1009-034	Parafonör Komple	Normal	Active	255.01	10.11.2014	12355	Esk - Fabrika Genel Yerler
8-0600-148	60x60 Alt Kalıp	Normal	Active	255.01	31.10.2014	2962,9	Esk - Şekillendirme Yeri
8-0203-107	VELA 650 TARKA FC Tajama Sistemi	Normal	Active	255.01	23.10.2014	42281,3	Esk - Sırlama Yeri
8-0203-108	FAST TRACK 650 Tajama Sistemi	Normal	Active	255.01	23.10.2014	50407,89	Esk - Sırlama Yeri
8-0600-147	60x60 Üst Kalıp	Normal	Active	255.01	15.10.2014	14688,28	Esk - Şekillendirme Yeri
8-0600-145	30X90 Üst Doku Kalıp	Normal	Active	255.01	9.10.2014	13486,3	Esk - Şekillendirme Yeri
8-0600-146	30X90 Üst Şablon	Normal	Active	255.01	9.10.2014	15951,65	Esk - Şekillendirme Yeri
8-0703-008	HP JED66A SWITCH	Normal	Active	255.01	26.09.2014	3108,18	Esk - Bilişim ve ERP Departmanı

Bu belge 5070 sayılı **Elektronik İmza Kanunu** çerçevesinde e-imza ile imzalanmıştır.



Object Id	Description	Tipi	Objstate	Account	Gr Trh	Değeri	Gy Adı
8-0605-005	LG D/N Yüksek Çöz.Blox Kamera	Normal	Active	255.01	17.09.2014	1767,37	Esk - Fabrika Genel Yerler
8-0600-142	60X60 Alt Kalıp	Normal	Active	255.01	11.09.2014	3025,54	Esk - Şekillendirme Yeri
8-0600-143	60X60 Alt Şablon	Normal	Active	255.01	11.09.2014	3425,36	Esk - Şekillendirme Yeri
8-0600-140	60X60 Üst Kalıp	Normal	Active	255.01	9.09.2014	7125,7	Esk - Şekillendirme Yeri
8-0600-141	60X60 Alt Şablon	Normal	Active	255.01	9.09.2014	3366,48	Esk - Şekillendirme Yeri
8-0600-144	60X60 Üst Kalıp	Normal	Active	255.01	8.09.2014	7130,02	Esk - Şekillendirme Yeri
8-0600-138	60X90 Üst Şablon	Normal	Active	255.01	5.09.2014	34304,71	Esk - Şekillendirme Yeri
8-0600-139	30X90 Üst Kalıp	Normal	Active	255.01	5.09.2014	32376,8	Esk - Şekillendirme Yeri
8-0600-134	30X90 Alt Kalıp ve Şablon	Normal	Active	255.01	18.08.2014	17449,2	Esk - Şekillendirme Yeri
8-0600-135	30X60 Alt Kalıp ve Şablon	Normal	Active	255.01	18.08.2014	32426,4	Esk - Şekillendirme Yeri
8-0600-136	60X60 Alt Kalıp ve Şablon	Normal	Active	255.01	18.08.2014	10062,36	Esk - Şekillendirme Yeri
8-0600-137	30X30 Alt Kalıp ve Şablon	Normal	Active	255.01	18.08.2014	7561,32	Esk - Şekillendirme Yeri
8-0600-133	30X90 Üst Kalıp ve Şablon	Normal	Active	255.01	7.08.2014	4358,6	Esk - Şekillendirme Yeri
8-0700-020	Elektronik Kartlar Bilgisayar	Normal	Active	255.01	25.07.2014	1200	Esk - Fabrika Genel Yerler
8-0503-052	Sıcaklık ve Zaman Ayarlı Elöv Çihazı	Normal	Active	255.01	6.06.2014	2500	Esk - Ar-Ge Bölümü
8-1009-032	Pullük (Kazayağı)	Normal	Active	255.01	8.05.2014	1144	Esk - Fabrika Genel Yerler
8-0600-132	30X60 Alt Kalıp Şablon	Normal	Active	255.01	5.06.2014	3217,06	Esk - Şekillendirme Yeri
8-0805-004	LG L5213 Yüksek Çöz Kamera	Normal	Active	255.01	15.04.2014	1158,65	Esk - Fabrika Genel Yerler
8-0600-131	30X90 Üst Şablon-Üst Kalıp Rolyer	Normal	Active	255.01	2.04.2014	14551,52	Esk - Şekillendirme Yeri
8-0600-130	60X60 Çarpıcı Seti	Azalan	Active	255.01	28.02.2014	14364,58	Esk - Şekillendirme Yeri
8-0902-023	Alık Kazanı	Azalan	Active	255.01	11.02.2014	800	Esk - Şekillendirme Yeri
8-0600-129	30X60 Üst Kalıp Şablon	Azalan	Active	255.01	3.02.2014	2924,29	Esk - Şekillendirme Yeri
8-1009-031	Uzaktan Elgimil Su Sayacı	Azalan	Active	255.01	20.01.2014	2900	Esk - Fabrika Genel Yerler
8-0600-128	40X80 Üst Kalıp Şablon	Azalan	Active	255.01	16.01.2014	4211,06	Esk - Şekillendirme Yeri
8-0600-126	60X60 Üst Kalıp	Azalan	Active	255.01	10.01.2014	3440,9	Esk - Şekillendirme Yeri
8-0600-127	60X60 Şablon İmalat	Azalan	Active	255.01	10.01.2014	2000	Esk - Şekillendirme Yeri
8-0600-125	30X30 Alt Kalıp Şablon	Azalan	Active	255.01	18.12.2013	3033,02	Esk - Şekillendirme Yeri
8-0600-124	60X60 Alt Kalıp Şablon Rolyer	Azalan	Active	255.01	13.12.2013	4498,4	Esk - Şekillendirme Yeri
8-0805-003	LG L54016R-NH 18 Kanal Digital Hybrid Kayıt Çihazı	Azalan	Active	255.01	13.11.2013	6592,38	Esk - Fabrika Genel Yerler
8-0706-004	HP-403781-001 Server Power Supply	Azalan	Active	255.01	5.11.2013	5437,56	Esk - Fabrika Genel Yerler
8-0200-119	Manyetik fibrer	Azalan	Active	255.01	30.10.2013	272505,7	Esk - Misse Hazırlama Yeri - Genel
8-0600-123	30X60 Alt Kalıp	Azalan	Active	255.01	2.10.2013	15728,55	Esk - Şekillendirme Yeri
8-0203-102	Hidrolik Garaj Vind	Azalan	Active	255.01	17.09.2013	1650	Esk - Şekillendirme Yeri
8-0600-122	30X180 Üst Kalıp-Üst Şablon	Azalan	Active	255.01	15.07.2013	6242,48	Esk - Şekillendirme Yeri
8-0600-121	NA55-400 13,5X30 Kalıp	Azalan	Active	255.01	2.07.2013	17340,99	Esk - Trien Şekillendirme Yeri



Bu belge 5070 sayılı Elektronik İmza Kanunu çerçevesinde e-imza ile imzalanmıştır.



Object Id	Description	Tripi	Objistate	Account	Gr Trh	Değeri	Gy Adı
8-0685-031	Traktor 28005 Kart Tamir Çihazı	Azalan	Active	255.01	12.04.2013	11890	Esk - Elektrik Elektronik Bakım Bölümü
8-0501-006	RSMA1000 Arabalı Seramik Fırın	Azalan	Active	255.01	30.05.2013	33000	Esk - Teknoloji Kuruluşu
8-0600-119	60X90 Alt Kalıp	Azalan	Active	255.01	28.05.2013	2536,68	Esk - Şekillendirme Yeri
8-1009-030	Doğalgaz Turbinometre	Azalan	Active	255.01	27.05.2013	4554,11	Esk - Fabrika Müdürlüğü Bölümü
8-0600-120	30X90 Üst Kalıp Şablonu	Azalan	Active	255.01	24.05.2013	3111,42	Esk - Şekillendirme Yeri
8-0600-118	5,5X39 Kalıp Seti ve Surflu İşgara	Azalan	Active	255.01	22.05.2013	18356,04	Esk - Trim Şekillendirme Yeri
8-0204-012	VETROKA HAZNESİ	Azalan	Active	255.01	1.05.2013	4500	Esk - Dekor Pijirme Yeri
8-0701-007	HP PRB-35405 LAPTOP	Azalan	Active	255.01	25.04.2013	980,48	Esk - Fabrika Genel Yerler
8-0600-117	20X20 Kalıp Seti	Azalan	Active	255.01	8.04.2013	24495,45	Esk - Trim Şekillendirme Yeri
8-0600-005	POMPA SMT 32 - 250 2,0KW POMPA 2900 DEVİR	Azalan	Active	255.01	3.04.2013	1230	Esk - Makine Bakım Bölümü
8-0201-070	Nassetti 400 Ton Model VLS400 Pres Makinesi	Azalan	Active	255.01	31.03.2013	57018,9	Esk - Şekillendirme Yeri
8-0600-114	30X90 Üst Kalıp	Azalan	Active	255.01	19.09.2013	2188,56	Esk - Şekillendirme Yeri
8-0600-115	Alt Kalıp	Azalan	Active	255.01	19.03.2013	1882,64	Esk - Şekillendirme Yeri
8-0600-116	Alt Kalıp Üst Kalıp	Azalan	Active	255.01	19.03.2013	2824	Esk - Şekillendirme Yeri
8-0600-113	40X80 Formlu Alt Kalıp	Azalan	Active	255.01	1.09.2013	18109,5	Esk - Şekillendirme Yeri
8-0600-050	Mikro Yapı Gözlemleme ve Analiz Sistemi	Azalan	Active	255.01	27.02.2013	7115,7	Esk - Ar-Ge Bölümü
8-0600-111	30X90 Alt Kalıp	Azalan	Active	255.01	20.02.2013	3813,44	Esk - Şekillendirme Yeri
8-0600-112	30X90 Alt Kalıp	Azalan	Active	255.01	15.02.2013	1950,8	Esk - Şekillendirme Yeri
8-0703-007	Quickscan Lite Barkod Okuyucu	Azalan	Active	255.01	13.02.2013	180	Esk - Fabrika Genel Yerler
8-0600-110	30X90 Alt Kalıp Şablon	Azalan	Active	255.01	5.02.2013	7277,54	Esk - Şekillendirme Yeri
8-0600-108	60X90 Üst Kalıp Şablon	Azalan	Active	255.01	1.02.2013	10056,06	Esk - Şekillendirme Yeri
8-0600-109	30X90 Üst Kalıp Şablon	Azalan	Active	255.01	1.02.2013	12713,73	Esk - Şekillendirme Yeri
8-0600-106	30X90 Üst Kalıp	Azalan	Active	255.01	29.01.2013	8333,16	Esk - Şekillendirme Yeri
8-0301-059	220 Lt. Soğutucu	Azalan	Active	255.01	28.01.2013	1000	Esk - Şekillendirme Yeri
8-0303-101	Pompa Elektrik Arabası	Azalan	Active	255.01	25.01.2013	28514,85	Esk - Sir Hazırlama Yeri
8-0600-102	30X90 Formlu Alt Kalıp	Azalan	Active	255.01	24.01.2013	8263,86	Esk - Şekillendirme Yeri
8-0600-103	30X90 Alt Kalıp	Azalan	Active	255.01	18.01.2013	2184,58	Esk - Şekillendirme Yeri
8-0600-104	30X90 Alt Kalıp Şablon	Azalan	Active	255.01	18.01.2013	3853,7	Esk - Şekillendirme Yeri
8-0001-004	Genleşme Tankı 3000 Lt.	Azalan	Active	255.01	16.01.2013	8244	Esk - Fabrika Genel Yerler
8-0600-107	30X90 Alt Kalıp	Azalan	Active	255.01	14.01.2013	3310,86	Esk - Şekillendirme Yeri
8-0302-005	Pistonlu Hava Kompresörü	Azalan	Active	255.01	14.01.2013	1917	Esk - Hamurda Hazırlama Yeri
8-0703-003	Barkod Okuyucu El Terminali	Azalan	Active	255.01	10.01.2013	2577,67	Esk - Marmul Stok Sevkiyat Şifli
8-0703-004	Barkod Okuyucu El Terminali	Azalan	Active	255.01	10.01.2013	2577,67	Esk - Marmul Stok Sevkiyat Şifli
8-0703-005	Barkod Okuyucu El Terminali	Azalan	Active	255.01	10.01.2013	2577,67	Esk - Marmul Stok Sevkiyat Şifli



Bu belge 5070 sayılı **Elektronik İmza Kanunu** çerçevesinde **e-imza** ile imzalanmıştır.

Object Id	Description	Tipi	Objstate	Account	Gr Trh	Değeri	Gy Adı
8-0703-006	Barcode Okuyucu El Terminalleri	Azalan	Active	255.01	30.01.2013	2577,56	Esk - Mamul Stok Sevkiyat Şifliği
8-0600-101	30X90 Alt Kalıp ve Alt Kalıp Şablon	Azalan	Active	255.01	9.01.2013	5131,72	Esk - Sekilendirme Yeri
8-0600-105	35X90 Spe Karık	Azalan	Active	255.01	7.01.2013	1164	Esk - Sekilendirme Yeri
8-0600-100	Altıgen Kalıp Seti ve Altıgen Altı Playt	Azalan	Active	255.01	2.01.2013	55441,2	Esk - Trim Sekilendirme Yeri
8-0600-098	30X30 Üst Kalıp Şablon	Normal	Active	255.01	26.12.2012	1185	Esk - Sekilendirme Yeri
8-0600-093	30X90 Üst Kalıp Şablon	Normal	Active	255.01	24.12.2012	3327,1	Esk - Sekilendirme Yeri
8-1009-028	Görsel-Yavuz 9mm Siyah Tabanca	Normal	Sold	255.01	24.12.2012	1826,27	Esk - Fabrika Müdürlüğü Bölümü
8-1009-029	Görsel-Yavuz 9mm Siyah Tabanca	Normal	Sold	255.01	24.12.2012	1826,27	Esk - Fabrika Müdürlüğü Bölümü
8-0600-094	30X90 Üst Kalıp İmnelatı	Normal	Active	255.01	11.12.2012	2890	Esk - Sekilendirme Yeri
8-0600-095	30X90 İncecik Kalıp Şablonu	Normal	Active	255.01	11.12.2012	1600	Esk - Sekilendirme Yeri
8-0600-097	30X90 Üst Şablon	Normal	Active	255.01	10.12.2012	3241,7	Esk - Sekilendirme Yeri
8-0805-002	LG LE4026N-LG LSS21 Kamera Sistemi	Normal	Active	255.01	5.12.2012	9676,33	Esk - Fabrika Genel Yeri
8-0210-001	Boyut Kontrol Cihazı	Normal	Active	255.01	5.12.2012	72214,26	Esk - Ebatlama Yeri - Genel
8-0600-096	46X46 Üst Plakası	Normal	Active	255.01	3.12.2012	1048,86	Esk - Sekilendirme Yeri
8-0502-012	Shimadzu UV-6300H Elektronik Hassas Terazî	Normal	Active	255.01	3.12.2012	16275,75	Esk - Trim Sırlama Yeri
8-1009-026	Muhretili Kıs Ağaçları	Normal	Active	255.01	26.11.2012	16130	Esk - Fabrika Genel Yerler
8-0902-022	Ürün Geliştirme Bölümü Raf İmalatı	Normal	Active	255.01	20.11.2012	6000	Esk - Ür-Ge Bölümü
8-0600-092	60X60 Alt Kalıp	Normal	Active	255.01	12.11.2012	1211,21	Esk - Sekilendirme Yeri
8-0600-093	46X46 Üst Plakası ve Çerçeve Sabitleme Takozu	Normal	Active	255.01	7.11.2012	3073,14	Esk - Sekilendirme Yeri
8-0203-100	Sırlama Hattı Kampanular	Normal	Active	255.01	22.10.2012	23351	Esk - Sırlama Yeri
8-0600-089	30X60 Alt Kalıp	Normal	Active	255.01	16.10.2012	1871,28	Esk - Sekilendirme Yeri
8-0600-090	46X46 Üst Kalıp-Üst Şablon	Normal	Active	255.01	11.10.2012	9543,54	Esk - Sekilendirme Yeri
8-0600-091	30X80 Kalıp	Normal	Active	255.01	3.10.2012	9335,02	Esk - Sekilendirme Yeri
8-0600-086	60X60 Üst Kalıp-Üst Şablon	Normal	Active	255.01	26.09.2012	6607,72	Esk - Sekilendirme Yeri
8-0600-087	30X30 Alt-Üst Şablon Alt Üst Kalıp	Normal	Active	255.01	26.09.2012	21214,35	Esk - Sekilendirme Yeri
8-0600-085	20X20 Alt-Üst Kalıp ve Sablonu	Normal	Active	255.01	24.09.2012	4291,8	Esk - Trim Sekilendirme Yeri
8-0600-084	20X20 Çerçeve-Çerçeve Beçeli-Alt Kalıp ve Sablonu	Normal	Active	255.01	17.09.2012	14250,81	Esk - Trim Sekilendirme Yeri
8-0600-088	60X60 LOWER PUNCH-LOWER PATTERN KALIP	Normal	Active	255.01	10.09.2012	11633,88	Esk - Teknoloji Müdürlüğü
8-0600-083	Konnektör Kalıbı	Normal	Active	255.01	7.09.2012	18000	Esk - İncecik Karo Üretim Yeri
8-0600-082	33X33 Üst Şablon	Normal	Active	255.01	5.09.2012	1374,12	Esk - Sekilendirme Yeri
8-0210-117	48 V 250 Ah Trafikyoner Akü	Normal	Active	255.01	25.08.2012	4055,58	Esk - Elektrik Elektronik Bakım Bölümü
8-0600-080	30X60 Üst Kalıp ve Üst Şablon	Normal	Active	255.01	24.08.2012	10859,94	Esk - Sekilendirme Yeri

Bu belge 5070 sayılı Elektronik İmza Kanunu çerçevesinde e-imza ile imzalanmıştır.



Object Id	Description	Tipi	Objekte	Account	Gr Tarih	Değeri	Gy Adı
B-0600-079	60X60 Üst Kalıp	Normal	Active	255.01	22.08.2012	3941,24	Esk - Şekillendirme Yeri
B-0600-081	50X60 Alt Kalıp	Normal	Active	255.01	18.08.2012	1175,59	Esk - Şekillendirme Yeri
B-0600-078	60X60 Alt Kalıp ve Alt Kalıp Şablonu	Normal	Active	255.01	15.08.2012	4726,9	Esk - Şekillendirme Yeri
B-0600-077	30X30 Üst Kalıp ve Üst Kalıp Şablonu	Normal	Active	255.01	11.08.2012	4665,7	Esk - Trim Şekillendirme Yeri
B-0603-049	Diagonals Control Çıçım Çihazı	Normal	Active	255.01	10.08.2012	65676	Esk - Ebatlama Yeri - Genel
B-0600-075	30X30 Alt Kalıp ve Alt Kalıp Şablonu	Normal	Active	255.01	10.08.2012	2086,3	Esk - Trim Şekillendirme Yeri
B-0600-073	40X60 Üst Kalıp ve Üst Kalıp Şablonu	Normal	Active	255.01	9.08.2012	7919,3	Esk - Şekillendirme Yeri
B-0200-115	10m3 Kapasiteli Paslanmaz Tank	Normal	Active	255.01	7.08.2012	67500	Esk - Sır Hazırlama Yeri
B-0600-074	30X90 Üst Kalıp	Normal	Active	255.01	6.08.2012	9786,57	Esk - Şekillendirme Yeri
B-0600-075	30X90 Üst Kalıp	Normal	Active	255.01	4.08.2012	2035,12	Esk - Şekillendirme Yeri
B-1009-024	Muhtelif Sus Ağaçları	Normal	Active	255.01	3.08.2012	7895	Esk - Fabrika Genel Yerler
B-0600-067	30X60-30X90 Alt Kalıp	Normal	Active	255.01	31.07.2012	5839,23	Esk - Şekillendirme Yeri
B-0600-069	30X90 Üst Kalıp	Normal	Active	255.01	31.07.2012	2054,74	Esk - Şekillendirme Yeri
B-0600-068	60X60 Üst Kalıp ve Üst Şablon	Normal	Active	255.01	27.07.2012	11859,36	Esk - Şekillendirme Yeri
B-0503-048	Dijital Ebat Çıçım Çihazı 600x1200mm.	Normal	Active	255.01	25.07.2012	4096,64	Esk - Ebatlama Yeri - Genel
B-1009-032	Yüksekli Birinci Anonim Panelli K; Kapı	Normal	Active	255.01	25.07.2012	9700	Esk - Fabrika Genel Yerler
B-0800-066	30X30-30X90 Üst Kalıp	Normal	Active	255.01	24.07.2012	4207,4	Esk - Şekillendirme Yeri
B-1003-005	Sakra Fabrika Showroom Teğhir Ünite ve Standları	Normal	Active	255.01	24.07.2012	171800	Esk - Fabrika Müşteriye Bölümü
B-0800-030	Active Power Spilt Kılma	Normal	Active	255.01	24.07.2012	1474,58	Esk - İsticili Karo Üretim Yeri
B-0600-065	97X97 Üst Kalıp	Normal	Active	255.01	16.07.2012	1774,08	Esk - Trim Şekillendirme Yeri
B-0502-011	PS-3430-IX-ARTElektronik Basukül 3 Kg.	Normal	Active	255.01	12.07.2012	657,5	Esk - İsticili Karo Üretim Yeri
B-0707-002	HP B450A PROCURVE 1810G.24 PORT DONANIM	Normal	Active	255.01	11.07.2012	1803,11	Esk - İnsan Kaynakları
B-0600-072	30X90 Yeni İmalat Üstü	Normal	Active	255.01	9.07.2012	7878,16	Esk - Şekillendirme Yeri
B-1009-023	Nöroloji Güç Baryeri	Normal	Active	255.01	7.07.2012	6149,52	Esk - Fabrika Genel Yerler
B-0803-030	PS-7080-5X-ARTElektronik Basukül 300 kg.	Normal	Active	255.01	4.07.2012	1000,8	Esk - İsticili Karo Üretim Yeri
B-0600-070	30X30 Alt Kalıp ve Alt Kalıp Şablonu	Normal	Active	255.01	3.07.2012	2510,54	Esk - Şekillendirme Yeri
B-0600-071	30X90 Çerçeve Seti	Normal	Active	255.01	3.07.2012	12735,23	Esk - Şekillendirme Yeri
B-1003-004	Sesimlik Teğhir Standları	Normal	Active	255.01	28.06.2012	50000	Esk - Fabrika Müdürlüğü Bölümü
B-1009-031	İkinci Bina Muhtak Banyo Dekorasyon	Normal	Active	255.01	22.06.2012	16625	Esk - Fabrika Genel Yerler
B-0800-019	Active Power Spilt Kılma	Normal	Active	255.01	21.06.2012	2949,15	Esk - Pijirne Yeri - Genel
B-0900-006	Muhtelif Otis Mobilyaları	Normal	Active	255.01	16.06.2012	1140	Esk - İnsan Kaynakları
B-0900-007	Konferans Salonu Sandalyeleri	Normal	Active	255.01	16.06.2012	5304	Esk - İnsan Kaynakları



Bu belge 5070 sayılı **Elektronik İmza Kanunu** çerçevesinde **e-imza** ile imzalanmıştır.

Object Id	Description	Tipi	Objekte	Account	Gr Tih	Değeri	Gy Adı
B-0800-018	SVK (72000) Pano Havalandırma Cihazı.	Normal	Active	255.01	15.06.2012	8743,05	Esk - Elektrik Elektronik Bakım Bölümü
B-0600-064	463446 Üst Kalıp	Normal	Active	255.01	12.06.2012	5281,35	Esk - Şekillendirme Yeri
B-1009-020	Muhtelif Süs Aşaçları	Normal	Active	255.01	6.06.2012	71170	Esk - Fabrika Genel Yerler
B-0605-030	Rulolu Döner Kurvesi	Normal	Active	255.01	5.06.2012	5200	Esk - Ebatlama Yeri - Genel
B-0605-029	66866 İnvörtörkü Çevirici	Normal	Active	255.01	5.06.2012	3800	Esk - Ebatlama Yeri - Genel
B-0303-099	İpres Alt Kenar Kazıma Makinası	Normal	Active	255.01	4.06.2012	11400	Esk - Trim Şekillendirme Yeri
B-0600-062	30X90 Alt Kalıp ve Şablonu	Normal	Active	255.01	30.05.2012	6908,7	Esk - Şekillendirme Yeri
B-0700-015	HP TCR 3400 Masa Üstü Bilgisayar	Normal	Active	255.01	28.05.2012	840,9	Esk - Mamul Stok Sevkiyat Şefliği
B-0700-016	HP TCR 3400 Masa Üstü Bilgisayar	Normal	Active	255.01	28.05.2012	840,9	Esk - Ebatlama Yeri - Genel
B-0700-017	HP TCR 3400 Masa Üstü Bilgisayar	Normal	Active	255.01	28.05.2012	840,9	Esk - Elektrik Elektronik Bakım Bölümü
B-0700-018	HP TCR 3400 Masa Üstü Bilgisayar	Normal	Active	255.01	28.05.2012	840,9	Esk - Ebatlama Yeri - Genel
B-0700-019	HP TCR 3400 Masa Üstü Bilgisayar	Normal	Active	255.01	28.05.2012	840,9	Esk - Ebatlama Yeri - Genel
B-0605-028	120 Ton Motorlu Köflü Hidrolik Pres	Normal	Active	255.01	26.05.2012	1851,19	Esk - Makine Bakım Bölümü
B-0600-063	97X97 - 197X197 Alt Kalıp	Normal	Active	255.01	23.05.2012	2337,68	Esk - Trim Şekillendirme Yeri
B-0600-060	10X30 Çerçeve Bıcağı	Normal	Active	255.01	23.05.2012	935	Esk - Trim Şekillendirme Yeri
B-0600-061	197X197 Alt Kalıp	Normal	Active	255.01	18.05.2012	3070,4	Esk - Şekillendirme Yeri
B-0600-058	30X60 Alt Kalıp	Normal	Active	255.01	18.05.2012	2989,32	Esk - Şekillendirme Yeri
B-0600-059	30X60 Üst İstatik Kalıp	Normal	Active	255.01	18.05.2012	7839,45	Esk - Şekillendirme Yeri
B-0600-053	40X60 Üst Kalıp	Normal	Active	255.01	17.05.2012	4994	Esk - Şekillendirme Yeri
B-0600-054	20X60 Üst Kalıp	Normal	Active	255.01	17.05.2012	7990,4	Esk - Şekillendirme Yeri
B-0600-055	20X60 Üst Kalıp	Normal	Active	255.01	16.05.2012	7990,4	Esk - Şekillendirme Yeri
B-0707-001	HP J9450A PROCURVE 1810G-24 PORT DONANIM	Normal	Active	255.01	15.05.2012	2981,88	Esk - İnsan Kaynakları
B-0600-056	30X90 Alt Kalıp	Normal	Active	255.01	14.05.2012	1860,96	Esk - Şekillendirme Yeri
B-0600-057	30X30 Ak Kalıp ve Şablonu	Normal	Active	255.01	14.05.2012	4978,12	Esk - Trim Şekillendirme Yeri
B-0803-001	Acm Sistem ve Ekipmanları Telefon Santral Sistemi	Normal	Active	255.01	14.05.2012	56023,2	Esk - İnsan Kaynakları
B-0902-018	Hammadde Atık Kazanı	Normal	Active	255.01	14.05.2012	1600	Esk - Mamul Stok Sevkiyat Şefliği
B-0706-002	HP-470085-589 DC SERVİS	Normal	Active	255.01	10.05.2012	5347,91	Esk - Fabrika Genel Yerler
B-0904-002	Samsung Elektrik Yeri Döşeme Malı	Normal	Active	255.01	10.05.2012	3018,52	Esk - İnsan Kaynakları
B-0800-017	90029 Active Power Split Klima	Normal	Active	255.01	10.05.2012	8538,34	Esk - Fabrika Genel Yerler
B-0806-004	Personel Devamı Kontrol Sistemi	Normal	Active	255.01	9.05.2012	6109,32	Esk - Fabrika Genel Yerler
B-0600-052	97X97 Alt Kalıp ve Şablonu	Normal	Active	255.01	8.05.2012	2551,98	Esk - Trim Şekillendirme Yeri
B-0900-003	Muhtelif Ebatla Çalışma ve Toplama Masaları	Normal	Active	255.01	8.05.2012	27165,35	Esk - Fabrika Genel Yerler
B-0900-004	Muhtelif Ebatla Dürme Grubu Çalışma Koşluğu ve Sandalye	Normal	Active	255.01	8.05.2012	60748,84	Esk - Fabrika Genel Yerler



Bu belge 5070 sayılı **Elektronik İmza Kanunu** çerçevesinde **e-imza** ile imzalanmıştır.



ObjectId	Description	Tipi	Objstate	Account	Gr Trh	Değeri	Gy Adı
B-0900-005	Muhafif/Elbasta Şehpa	Normal	Active	255.01	8.05.2012	2336,21	Esk - Fabrika Genel Yerler
B-0902-021	Muhafif/Elbasta Şehpa	Normal	Active	255.01	8.05.2012	25061,1	Esk - Fabrika Genel Yerler
B-0800-01b	90029 Active Power Split Klma	Normal	Active	255.01	8.05.2012	656,78	Esk - Fabrika Genel Yerler
B-0600-050	197X197 Üst Kalıp	Normal	Active	255.01	5.05.2012	2537,9	Esk - Trim Şekillendirme Yeri
B-0600-051	30X90 Alt Kalıp Şablon	Normal	Active	255.01	5.05.2012	3230,28	Esk - Şekillendirme Yeri
B-0503-047	Flute 125 Üçü Alet	Normal	Active	255.01	4.05.2012	4270,23	Esk - Elektrik Elektronik Bakım Bölümü
B-0600-046	30X90 Üst Kalıp	Normal	Active	255.01	4.05.2012	2149,98	Esk - Şekillendirme Yeri
B-0706-003	42U 600X1000 SERVER KABIN	Normal	Active	255.01	4.05.2012	3519,01	Esk - Fabrika Genel Yerler
B-0902-015	Ürün Testir Rafları	Normal	Active	255.01	3.05.2012	9500	Esk - Fabrika Müdürlüğü Bölümü
B-0600-047	30X30 Alt Kalıp	Normal	Active	255.01	2.05.2012	1994,64	Esk - Şekillendirme Yeri
B-0600-048	30X30 Üst Kalıp	Normal	Active	255.01	2.05.2012	3068,22	Esk - Trim Şekillendirme Yeri
B-0600-049	60X60 Alt Kalıp	Normal	Active	255.01	2.05.2012	2463,86	Esk - Şekillendirme Yeri
B-0700-014	Oem Masa Üstü Bilgiayar	Normal	Active	255.01	2.05.2012	2576,83	Esk - Fabrika Genel Yerler
B-0701-005	Lenova G560a Laptop	Normal	Active	255.01	2.05.2012	1110,36	Esk - Fabrika Genel Yerler
B-0701-006	Acer Tm57 Laptop	Normal	Active	255.01	2.05.2012	3644,11	Esk - Fabrika Genel Yerler
B-0806-005	Paç Altra Seti	Normal	Active	255.01	2.05.2012	3487,5	Esk - Fabrika Genel Yerler
B-0902-017	Altın Taban Dolabi	Normal	Active	255.01	2.05.2012	830,49	Esk - Fabrika Genel Yerler
B-1002-002	Britool Türk Anahar	Normal	Active	255.01	2.05.2012	1050,01	Esk - Mekanik Atölye Bölümü
B-1002-004	Mikrometre	Normal	Active	255.01	2.05.2012	501,21	Esk - Mekanik Atölye Bölümü
B-0902-020	Ürün Testir Rafları	Normal	Active	255.01	2.05.2012	11725	Esk - Fabrika Müdürlüğü Bölümü
B-1002-003	Medisole Penase	Normal	Active	255.01	2.05.2012	1232,25	Esk - Mekanik Atölye Bölümü
B-0708-003	<b>Challenger 30 kva kesintisiz Güç Kaynağı</b>	Normal	Active	255.01	30.04.2012	14536,5	Esk - Elektrik Elektronik Bakım Bölümü
B-0600-044	197X197 Alt Kalıp-Üst Kalıp-Alt-Üst Kalıp Şablonu	Normal	Active	255.01	28.04.2012	20048,39	Esk - Trim Şekillendirme Yeri
B-0600-045	30X90 Alt Kalıp Şablonu	Normal	Active	255.01	28.04.2012	3259,9	Esk - Şekillendirme Yeri
B-0600-043	30X60 Kalıp Seti - 30X30 Alt Kalıp	Normal	Active	255.01	25.04.2012	23487,24	Esk - Şekillendirme Yeri
B-0600-042	40X60 Alt Kalıp Şablonu - 10X10 Alt Kalıp ve Şablonu	Normal	Active	255.01	19.04.2012	6124,68	Esk - Şekillendirme Yeri
B-0502-008	Kern Hassas Terazisi 4200 Gr	Normal	Active	255.01	18.04.2012	2229	Esk - Ü-Ge Bölümü
B-0502-009	Kern Hassas Terazisi 12 Kg	Normal	Active	255.01	18.04.2012	2972	Esk - Ü-Ge Bölümü
B-0205-014	Tutkay Tankı	Normal	Active	255.01	16.04.2012	37331,64	Esk - Kalite Ayrım - Genel
B-0600-041	97997 Çerçeve Alt Kalıp-Alt Şablon-Üst Kalıp-Üst Şablon	Normal	Active	255.01	13.04.2012	20855,89	Esk - Trim Şekillendirme Yeri
B-0600-038	40X40 Çerçeve Bıçaklı	Normal	Active	255.01	10.04.2012	3959,94	Esk - Şekillendirme Yeri
B-0600-039	30X30 Çerçeve Bıçaklı	Normal	Active	255.01	9.04.2012	3948	Esk - Şekillendirme Yeri
B-0800-024	12115 Split Klma	Normal	Active	255.01	5.04.2012	4322,04	Esk - Fabrika Genel Yerler





Bu belge 5070 sayılı Elektronik İmza Kanunu çerçevesinde e-imza ile imzalanmıştır.



Object Id	Description	Tipi	Objstate	Account	Gr Trh	Değeri	Gy Adı
8-0902-015	Altılı Sorunma Dolabı	Normal	Active	255.01	8.02.2012	3375	Esk - İnsan Kaynakları
8-0800-026	30X30-40X40 Çerçeve Bireği İmalatı	Normal	Active	255.01	6.02.2012	11896,5	Esk - Şekillendirme Yeri
8-0600-027	30X30-40X40 Altı Üst Kalıp ve Şablon	Normal	Active	255.01	6.02.2012	19531,05	Esk - Şekillendirme Yeri
8-0600-030	30X60 Kalıp Seti ve İzgara	Normal	Active	255.01	1.02.2012	43355,06	Esk - Şekillendirme Yeri
8-0600-038	Sürgü Larnası-50X50 Plyet-20X20 ve 30X30 Alt Kalıp	Normal	Active	255.01	1.02.2012	7385,62	Esk - Trim Şekillendirme Yeri
8-0203-094	Giriş Çığıb Mikrodüs Separatör	Normal	Active	255.01	31.01.2012	21000	Esk - Sır Hazırlama Yeri
8-0600-034	30X30 DK Üst Şablon ve Kalıp	Normal	Active	255.01	28.01.2012	5224	Esk - Şekillendirme Yeri
8-0600-013	20X20 DK Üst Kalıp	Normal	Active	255.01	19.01.2012	2390,9	Esk - Trim Şekillendirme Yeri
8-0209-030	Trim Hacı Platformu Bedeli	Normal	Active	255.01	19.01.2012	24969,9	Esk - Trim Şekillendirme Yeri
8-0600-012	30X60-30X30 Alt Şablon ve Üst Kalıp	Normal	Active	255.01	13.01.2012	9015,51	Esk - Şekillendirme Yeri
8-0201-064	Ötlenatik Branda Kapağı	Normal	Active	255.01	12.01.2012	3984	Esk - Şekillendirme Yeri
8-0600-015	20X20 DK/Üst Kalıp	Normal	Active	255.01	10.01.2012	1292,28	Esk - Trim Şekillendirme Yeri
8-0200-305	Alümina Bilya Arzabası	Normal	Active	255.01	9.01.2012	2000	Esk - Camur Hazırlama Yeri
8-0600-031	30X30 Alt ve Üst Kalıp	Normal	Active	255.01	6.01.2012	3813,16	Esk - Şekillendirme Yeri
8-0201-063	20X20 ÜST ŞABLON VE ÜST KALIP	Normal	Active	255.01	7.01.2012	1440,72	Esk - Trim Şekillendirme Yeri
8-0600-010	60x60 Üst Şablon	Normal	Active	255.01	31.12.2011	3683,4	Esk - Şekillendirme Yeri
8-0902-013	Hammadde Atık Bon	Normal	Active	255.01	31.12.2011	1600	Esk - Pijirme Yeri - Genel
8-0902-011	Hammadde Atık Bon	Normal	Active	255.01	30.12.2011	1600	Esk - Pijirme Yeri - Fırın 3 (Tek Kaba) - YK
8-0902-012	Hammadde Atık Bon	Normal	Active	255.01	30.12.2011	1600	Esk - Trim Şekillendirme Yeri
8-0902-009	Hammadde Atık Bon	Normal	Active	255.01	29.12.2011	1600	Esk - Trim Kalite Ayrımı ve Paketlenme Yeri
8-0805-001	LG L3208P 178 Süper HADIR CCD KAMERA	Normal	Active	255.01	27.12.2011	8207,34	Esk - Fabrika Genel Yerler
8-0600-008	25X33 PLAKA	Normal	Active	255.01	27.12.2011	1854,9	Esk - Trim Şekillendirme Yeri
8-0600-009	30X90 ALT KALIP	Normal	Active	255.01	27.12.2011	1137,68	Esk - Şekillendirme Yeri
8-0902-008	JRC Üçün Stok Rafi	Normal	Active	255.01	27.12.2011	850	Esk - İbriçli Kuro Üreçim Yeri
8-0902-010	Hammadde Atık Bon	Normal	Active	255.01	27.12.2011	1600	Esk - Trim Sıfırma Yeri
8-0600-007	30X30 ALT KALIP	Normal	Active	255.01	24.12.2011	2272,6	Esk - Şekillendirme Yeri
8-0600-003	25X40 PLAKA	Normal	Active	255.01	22.12.2011	1850,48	Esk - Şekillendirme Yeri
8-0600-004	40X80 ALT KALIP	Normal	Active	255.01	22.12.2011	678,51	Esk - Şekillendirme Yeri
8-0800-012	10530 AA 12K PLASMA İÇ ÜNİTE KLİMA	Normal	Active	255.01	22.12.2011	4246	Esk - Fabrika Genel Yerler
8-0800-013	10506 AA İNVERTER KLİMA	Normal	Active	255.01	22.12.2011	11670	Esk - Fabrika Genel Yerler
8-0702-005	ZEBRRA T1P-2844 BARKOD YAZICI	Normal	Active	255.01	21.12.2011	1488	Esk - Fabrika Genel Yerler
8-0702-006	ORI ML3320 YAZICI	Normal	Active	255.01	21.12.2011	760,43	Esk - İnsan Kaynakları
8-0902-006	Elektrik Bakım Rafi İmalatı	Normal	Active	255.01	20.12.2011	1074,49	Esk - İnsan Kaynakları
						3380	Esk - Elektrik Elektronik Bakım Bölümü



Bu belge 5070 sayılı Elektronik İmza Kanunu çerçevesinde e-İmza ile imzalanmıştır.



Object Id	Description	Tipi	Objstate	Account	Gr Tih	Değeri	Gy Adı
B-0203-092	Pedalerüz Sir pompası	Normal	Active	255.01	20.12.2011	15000	Esk - Trim Surlama Yeri
B-1009-017	Muhteflif Sür Ablaçları	Normal	Active	255.01	20.12.2011	103326	Esk - Fabrika Genel Yerler
B-0600-005	30X90 ALT KALIP ŞABLONU	Normal	Active	255.01	19.12.2011	3444	Esk - Şekillendirme Yeri
B-0600-006	30X90 ALT KALIP	Normal	Active	255.01	19.12.2011	1697,4	Esk - Şekillendirme Yeri
B-0902-007	Elektrik Bakım Rafı İmalatı	Normal	Active	255.01	17.12.2011	2380	Esk - Elektrik Elektronik Bakım Bölümü
B-0700-008	HP LHI29EA BİLGİSAYAR-HKC 18.5 LCD MONİTOR	Normal	Active	255.01	17.12.2011	760,79	Esk - İnsan Kaynakları
B-0700-006	HP LHI29EA BİLGİSAYAR-HKC 18.5 LCD MONİTOR	Normal	Active	255.01	17.12.2011	760,79	Esk - Üretim Müdürlüğü
B-0700-009	HP LHI29EA BİLGİSAYAR-HKC 18.5 LCD MONİTOR	Normal	Active	255.01	17.12.2011	760,79	Esk - İnsan Kaynakları
B-0700-011	HP LHI29EA BİLGİSAYAR-HKC 18.5 LCD MONİTOR	Normal	Active	255.01	17.12.2011	3043,19	Esk - Fabrika Genel Yerler
B-0700-005	HP LHI29EA BİLGİSAYAR-HKC 18.5 LCD MONİTOR	Normal	Active	255.01	17.12.2011	760,79	Esk - Hammaddde Hazırlama Yeri
B-0700-007	HP LHI29EA BİLGİSAYAR-HKC 18.5 LCD MONİTOR	Normal	Active	255.01	17.12.2011	760,79	Esk - Mamul Stok Sevkiyat Şefliği
B-0700-010	HP LHI29EA BİLGİSAYAR-HKC 18.5 LCD MONİTOR	Normal	Active	255.01	17.12.2011	760,79	Esk - İnsan Kaynakları
B-1009-038	CR 46C Paslanmaz Dalgıç Pompa	Normal	Active	255.01	13.12.2011	4400	Esk - Fabrika Genel Yerler
B-0901-001	80X140 Masa	Normal	Active	255.01	8.12.2011	8250	Esk - Fabrika Genel Yerler
B-0902-014	Elektrik Bakım Rafı İmalatı	Normal	Active	255.01	8.12.2011	8500	Esk - Fabrika Genel Yerler
B-0200-102	Blot Mızrakta	Normal	Active	255.01	7.12.2011	850	Esk - Elektrik Elektronik Bakım Bölümü
B-0205-013	Mermer Kaplı Masa ve Pano İmalatı	Normal	Active	255.01	6.12.2011	13500	Esk - Hammaddde Hazırlama Yeri
B-1003-002	57X180X20 Ebatta Muhteflif Stand	Normal	Active	255.01	6.12.2011	6100	Esk - Ebatlama Yeri - Genel
B-1009-018	Yemekhane Muhtefliyatı Komple	Normal	Active	255.01	6.12.2011	3000	Esk - Fabrika Müdürlüğü Bölümü
B-0800-005	Gıyattır Tip Bulasık Makinası	Normal	Active	255.01	1.12.2011	16867,75	Esk - Fabrika Genel Yerler
B-0800-006	Dik. Tip Tek Kapılı Buzdolabı	Normal	Active	255.01	28.11.2011	2784	Esk - Fabrika Genel Yerler
B-0800-007	Konvansiyonel Fırın	Normal	Active	255.01	28.11.2011	2088	Esk - Fabrika Genel Yerler
B-0800-009	Düvar Tipi Filtreli Davlumbaz	Normal	Active	255.01	28.11.2011	7395	Esk - Fabrika Genel Yerler
B-0800-010	Panel Tip Soğuk Odla	Normal	Active	255.01	28.11.2011	3088,5	Esk - Fabrika Genel Yerler
B-0902-005	Demirite İstif Rafı	Normal	Active	255.01	28.11.2011	18270	Esk - Fabrika Genel Yerler
B-1009-034	Muhteflif Mutfak Çalışma Tezgahları ve Mutfak Eşyaları	Normal	Active	255.01	28.11.2011	11144,7	Esk - İnsan Kaynakları
B-1009-015	Muhteflif Mutfak Çalışma Tezgahları ve Mutfak Eşyaları	Normal	Active	255.01	28.11.2011	22124,1	Esk - Fabrika Genel Yerler
B-1009-015	Muhteflif Mutfak Çalışma Tezgahları ve Mutfak Eşyaları	Normal	Active	255.01	28.11.2011	18283,05	Esk - Fabrika Genel Yerler

Bu belge 5070 sayılı Elektronik İmza Kanunu çerçevesinde e-İmza ile imzalanmıştır.



Object Id	Description	Tipi	Objekte	Account	Gr Tih	Değeri	Gy Adı
B-0800-008	4 Gözeli Ocak,Plata İşpara-Yer Ocağı	Normal	Active	255.01	28.11.2011	7743	Esk - Fabrika Genel Yerler
B-0902-004	6 Kapalı Soyunma Dolabı	Normal	Active	255.01	17.11.2011	4500	Esk - İnsan Kaynakları
B-1009-013	Sesli Telesistemi	Normal	Active	255.01	21.10.2011	16366,71	Esk - Fabrika Genel Yerler
B-0806-003	BEKO M5614 Projeksiyon Çiğazı	Normal	Active	255.01	12.10.2011	949,05	Esk - Fabrika Genel Yerler
B-0200-092	DR 161 (7,5 kw n=1,5) Rediktör	Normal	Active	255.01	7.10.2011	27080,9	Esk - Sir Hazırlama Yeri
B-0200-091	80 V 700 Ah. Traşçıpaner Akü	Normal	Active	255.01	3.10.2011	70044,3	Esk - Sir Hazırlama Yeri
B-1009-010	BR 13005 Zemin Temleme Makinesi	Normal	Active	255.01	30.09.2011	56000	Esk - Fabrika Genel Yerler
B-1009-011	90X120 VE 125X210 EBADINDA KAPI	Normal	Active	255.01	26.09.2011	1530	Esk - Ebatlama Yeri - Genel
B-0701-003	HP L6656EA LAPTOP	Normal	Active	255.01	26.09.2011	2202,02	Esk - Fabrika Müdürluğu Bölümü
B-0201-052	Rezroth 160 Hidrolik Pompa	Normal	Active	255.01	22.09.2011	7891,6	Esk - Trim Şablonlama Yeri
B-0201-053	Rezroth 107 Hidrolik Pompa	Normal	Active	255.01	22.09.2011	6157,5	Esk - Trim Şablonlama Yeri
B-0702-004	ÖRT MLE320 YAZICI	Normal	Active	255.01	21.09.2011	1052,7	Esk - Fabrika Genel Yerler
B-1009-009	Festo MS6-LDM3 Hava Kurutucu	Normal	Active	255.01	20.09.2011	3813,32	Esk - Makine Bakım Bölümü
B-1009-008	2015LP Yıkama Makinesi	Normal	Active	255.01	15.09.2011	4410	Esk - Fabrika Genel Yerler
B-0803-001	MAKITA BHP450 SARILI MATKAP	Normal	Active	255.01	12.09.2011	896,99	Esk - Elektrik Elektronik Bakım Bölümü
B-0602-001	1DKVA (16KG/HR) Güç Kaynağı	Normal	Active	255.01	9.09.2011	2209,63	Esk - Fabrika Genel Yerler
B-0701-004	LENDVO B9-0959587 B3-GB 500GB LAPTOP	Normal	Active	255.01	6.09.2011	854,4	Esk - Fabrika Müdürluğu Bölümü
B-0800-004	Havalandırma Testiği	Normal	Active	255.01	25.08.2011	7500	Esk - Fabrika Genel Yerler
B-0702-002	EPSON EXPRESSION 10000 XL AE SCANNER	Normal	Active	255.01	24.08.2011	6591,24	Esk - Ür-Ge Bölümü
B-0706-001	WD MY BOOK STUDIO EDITION 4TB USB2.0	Normal	Active	255.01	24.08.2011	768,11	Esk - Fabrika Genel Yerler
B-0702-003	EPSON STYLUS PRO 7900 YAZICI	Normal	Active	255.01	24.08.2011	8271,36	Esk - Fabrika Genel Yerler
B-0303-043	SARTORIUS ALTIN TERAZİSİ	Normal	Active	255.01	19.08.2011	7104,19	Esk - Ar-Ge Bölümü
B-0902-003	198'LIK DOSYA DOĞALBI	Normal	Active	255.01	18.08.2011	750	Esk - Ar-Ge Bölümü
B-0206-003	TEKİL FIRÇA	Normal	Active	255.01	16.08.2011	1800	Esk - Sırlama Yeri
B-0503-037	LINSEIR L 75/WGCU SİRKÜLATÖR	Normal	Active	255.01	15.08.2011	4915	Esk - Ar-Ge Bölümü
B-0800-003	POZİTİF BASIŞI, ODASI KLİMA TESİSATI	Normal	Active	255.01	9.08.2011	42000	Esk - Sırlama Yeri
B-0701-002	LENDVO B980 LAPTOP	Normal	Active	255.01	9.08.2011	833,34	Esk - Fabrika Müdürluğu Bölümü
B-0701-001	LENDVO B580 LAPTOP	Normal	Active	255.01	9.08.2011	833,33	Esk - Fabrika Müdürluğu Bölümü
B-0600-001	Scada ve Latis Üretim Kiti/platı	Normal	Active	255.01	0.08.2011	15808,72	Esk - Mekanik Arçhe Bölümü
B-0503-033	KARIŞTIRICI MIXER VE PARÇALARI	Normal	Active	255.01	1.08.2011	11552,63	Esk - Ar-Ge Bölümü
B-0703-002	DATAMANABRO PROGRAMLAYICI UNIVERSAL	Normal	Active	255.01	1.08.2011	1934,43	Esk - Fabrika Genel Yerler
B-0503-032	ELEK GÖZENEKLERİNİ ACMA ÇİHAZI	Normal	Active	255.01	1.08.2011	6094,96	Esk - Ar-Ge Bölümü
B-0503-036	KİMYASAL DAYANIKLIK ÇİHAZI	Normal	Active	255.01	1.08.2011	1421,2	Esk - Ar-Ge Bölümü
B-0503-035	PARLAKLIK ÖLÇME ÇİHAZI	Normal	Active	255.01	1.08.2011	3996,62	Esk - Ar-Ge Bölümü
B-0503-034	LABORATUAR FIRINDI	Normal	Active	255.01	1.08.2011	7399,85	Esk - Ar-Ge Bölümü



Bu belge 5070 sayılı Elektronik İmza Kanunu çerçevesinde e-imza ile imzalanmıştır.



Object Id	Description	Tipi	Objstate	Account	Gr Tih	Değeri	Gy Adı
B-0904-001	YEN DÖŞEME HALISI	Normal	Active	255.01	30.07.2011	1712,96	Esk - Fabrika Genel Yerler
B-1009-007	OTOMATİK BRANDA KAPI	Normal	Active	255.01	23.07.2011	7800	Esk - Fabrika Genel Yerler
B-1000-001	YANGIN POMPA GRUBU	Normal	Active	255.01	21.07.2011	38652,9	Esk - Fabrika Genel Yerler
B-0200-056	Blok Miknab	Normal	Active	255.01	18.07.2011	14000	Esk - Çamur Hazırlama Yeri
B-0200-057	Barçubuk Miknabı	Normal	Active	255.01	18.07.2011	6000	Esk - Sır Hazırlama Yeri
B-0700-002	MAC PRO 2X2 BİLGİSAYAR	Normal	Active	255.01	14.07.2011	17511,4	Esk - Ür-Ge Bölümü
B-0700-004	WACOM PTK-840 TABLET	Normal	Active	255.01	14.07.2011	1208,9	Esk - Ür-Ge Bölümü
B-0700-003	MAC 27 3.4 BİLGİSAYAR	Normal	Active	255.01	14.07.2011	10574,72	Esk - Ür-Ge Bölümü
B-0702-001	XEROX PHASER 7760DN RENKLİ LAZER A3 YAZICI	Normal	Active	255.01	14.07.2011	6526,59	Esk - Ür-Ge Bölümü
B-0800-001	BASINÇ ODASI KUMA TESİSATI	Normal	Active	255.01	6.07.2011	42000	Esk - Sırlama Yeri
B-1009-006	SEYYAR MOBİL YÜKLEME RAMPASI	Normal	Active	255.01	4.07.2011	11750	Esk - Fabrika Genel Yerler
B-0902-002	LABORATUVAR TEZGAH DOLAP VE RAF İMALATI	Normal	Active	255.01	2.07.2011	78663,08	Esk - Ar-Ge Bölümü
B-1003-001	İNDÜFİ FABRİKA SERANİT-SERMA TOTEM	Normal	Active	255.01	28.06.2011	32500	Esk - Fabrika Müdürlüğü Bölümü
B-0708-001	POWERPACK DSP PRO MODEL RESİNTİSİZ GÜÇ KAYNAĞI	Normal	Active	255.01	28.06.2011	4108,26	Esk - Fabrika Genel Yerler
B-0700-001	MASA ÜSTÜ KÜMPELİ BİLGİSAYAR	Normal	Active	255.01	28.06.2011	16678,79	Esk - Fabrika Genel Yerler
B-0703-001	HP PROCURVE E2910-24G AL SWITCH	Normal	Active	255.01	28.06.2011	9807,2	Esk - İnsan Kaynakları
B-0605-020	MİTTOMOY 530-119-300 MM KUMPAŞ	Normal	Active	255.01	21.06.2011	1478,4	Esk - Teknoloji Müdürlüğü
B-1009-005	Lavor Sol Camfort 582 Yıkama Makinesi	Normal	Active	255.01	14.06.2011	22150	Esk - Fabrika Genel Yerler
B-0206-001	PROOM ÇEMBER MAKİNASI	Normal	Active	255.01	10.06.2011	4618,22	Esk - Kalite Ayarın - Genel
B-0206-002	PROOM ÇEMBER MAKİNASI	Normal	Active	255.01	10.06.2011	4620,22	Esk - Kalite Ayarın - Genel
B-0605-015	MİTTOMOY 500MM 0.02 KUMPAŞ	Normal	Active	255.01	26.05.2011	1038,4	Esk - Mekanik Atölye Bölümü
B-0802-001	6 KAPLI SÖYÜTİRME DOLABI	Normal	Active	255.01	20.05.2011	6750	Esk - Fabrika Genel Yerler
B-0805-016	MİTTOMOY 750MM 0.02 KUMPAŞ	Normal	Active	255.01	20.05.2011	1584	Esk - Mekanik Atölye Bölümü
B-0503-021	Retisch Marka RM200 Havanlı Numune Öğütücü	Normal	Active	255.01	10.05.2011	14754,96	Esk - Ar-Ge Bölümü
B-0806-002	Personel Devam Kontrol Sistemi	Normal	Active	255.01	9.05.2011	4262,71	Esk - Fabrika Genel Yerler
B-0302-003	TJ 1135 CMSA OTO NORJENERATÖR	Normal	Active	255.01	5.05.2011	175440,17	Esk - Fabrika Genel Yerler
B-0802-004	TJ 1135 CMSA OTO NORJENERATÖR	Normal	Active	255.01	5.05.2011	175440,17	Esk - Fabrika Genel Yerler
B-0200-050	Kalite Projeleme İli. Servis Sistemi	Normal	Active	255.01	27.04.2011	34088,54	Esk - Çamur Hazırlama Yeri
B-0605-002	MİTTOMOY 750MM 0.02 KUMPAŞ	Normal	Active	255.01	15.04.2011	1584	Esk - Mekanik Atölye Bölümü
B-0605-003	MİTTOMOY 750MM 0.02 KUMPAŞ	Normal	Active	255.01	15.04.2011	1584	Esk - Mekanik Atölye Bölümü
B-0605-004	MİTTOMOY 750MM 0.02 KUMPAŞ	Normal	Active	255.01	15.04.2011	1584	Esk - Mekanik Atölye Bölümü
B-0605-005	MİTTOMOY 1000MM 0.02 KUMPAŞ	Normal	Active	255.01	15.04.2011	1848	Esk - Mekanik Atölye Bölümü



Bu belge 5070 sayılı **Elektronik İmza Kanunu** çerçevesinde **e-imza** ile imzalanmıştır.



Object Id	Description	Tipi	Objekte	Account	Gr Tih	Değeri	Gy Adı
B-0605-006	MITITTOYO 1000MM 0.02 KUMAPAS	Normal	Active	255.01	15.04.2011	1848	Esk - Mekanik Atölye Bölümü
B-0605-007	MITITTOYO 1000MM 0.02 KUMAPAS	Normal	Active	255.01	15.04.2011	1848	Esk - Mekanik Atölye Bölümü
B-0605-008	MITITTOYO 1000MM 0.02 KUMAPAS	Normal	Active	255.01	15.04.2011	1848	Esk - Mekanik Atölye Bölümü
B-0605-009	MITITTOYO 1000MM 0.02 KUMAPAS	Normal	Active	255.01	15.04.2011	1038,4	Esk - Mekanik Atölye Bölümü
B-0605-010	MITITTOYO 500MM 0.02 KUMAPAS	Normal	Active	255.01	15.04.2011	1038,4	Esk - Mekanik Atölye Bölümü
B-0605-011	MITITTOYO 500MM 0.02 KUMAPAS	Normal	Active	255.01	15.04.2011	1038,4	Esk - Mekanik Atölye Bölümü
B-0605-012	MITITTOYO 500MM 0.02 KUMAPAS	Normal	Active	255.01	15.04.2011	1038,4	Esk - Mekanik Atölye Bölümü
B-0605-013	MITITTOYO 500MM 0.02 KUMAPAS	Normal	Active	255.01	15.04.2011	1038,4	Esk - Mekanik Atölye Bölümü
B-0605-014	MITITTOYO 500MM 0.02 KUMAPAS	Normal	Active	255.01	15.04.2011	1038,4	Esk - Mekanik Atölye Bölümü
B-0605-017	MITITTOYO 500MM KUMAPAS	Normal	Active	255.01	31.03.2011	2076,8	Esk - Mekanik Atölye Bölümü
B-0605-018	MITITTOYO 150MM KUMAPAS	Normal	Active	255.01	31.03.2011	479	Esk - Mekanik Atölye Bölümü
B-0605-019	MITITTOYO 25/0.001 MIKROMETRE	Normal	Active	255.01	31.03.2011	462	Esk - Mekanik Atölye Bölümü
B-1009-001	Yemekhane Muhtemiyati komple Muhtelif Mlz, El aletleri,bakım onarım, yangın söndürücüler,kaldırım-iletme araçları	Normal	Active	255.01	1.03.2011	8704,09	Esk - Fabrika Genel Yerler
B-0605-001		Normal	Active	255.01	1.03.2011	8704,09	Esk - İnsan Kaynakları
B-0806-001	Muhtelif Yedek Parça ; Elektronik Bilirö	Normal	Active	255.01	1.03.2011	8704,09	Esk - Fabrika Genel Yerler
B-1009-002	Demirbaşları ( bilgisayar,Printer, Fax,Fotokopi vs.)	Normal	Active	255.01	1.03.2011	8704,09	Esk - Fabrika Genel Yerler
B-0703-003	Muhtelif Büro Demirbaşları	Normal	Active	255.01	1.03.2011	8704,09	Esk - Fabrika Genel Yerler
B-0703-004	KEMAR FREZE POL-2	Azalan	Active	255.01	4.03.2004	1022,13	Esk - Parlatma - Lappato
B-0105-002	SOSYAL TESİSLER KALONİFER TESİSATI	Normal	Investment	255.01			Esk - Fabrika Genel Yerler
B-0105-008	ESKİŞEHİR YANGIN TESİSATI	Normal	Investment	255.01			Esk - Fabrika Genel Yerler
B-0703-015	ESKİŞEHİR NETWORK ALTYAPU YATIRIMLARI	Normal	Investment	255.01			Esk - Fabrika Genel Yerler
B-0201-123	ELEK	Normal	Investment	255.01			Esk - Sırlama Yeri
B-0312-003	FOTOKOPİ MAKİNASI	Normal	Investment	255.01			Esk - Sırlama Yeri
B-1201-006	P.D.K.S YAZILIM	Normal	Investment	255.01			Esk - Fabrika İdari İşler
B-0301-024	ELEKTRİKLİ	Normal	Active	260.01	25.12.2022	2798,98	Esk - Ar-Ge Bölümü
B-0301-025	ELEKTRİKLİ	Normal	Active	260.01	25.07.2022	511210,9	Esk - Şekillendirme Yeri
B-0301-027	ELEKTRİKLİ	Normal	Active	260.01	25.07.2022	511210,9	Esk - Sırlama Yeri
B-0301-028	DİSESEL	Normal	Active	260.01	25.07.2022	511210,9	Esk - Paketleme Yeri - Genel
B-0301-029	DİSESEL	Normal	Active	260.01	25.07.2022	511210,9	Esk - Masse Hazırlama Yeri - Genel
B-0301-030	DİSESEL	Normal	Active	260.01	25.07.2022	511210,9	Esk - Mamul Stok Sevkiyat Şifreli
B-0301-031	DİSESEL	Normal	Active	260.01	25.07.2022	511210,9	Esk - Mamul Stok Sevkiyat Şifreli
B-0301-032	DİSESEL	Normal	Active	260.01	25.07.2022	511210,9	Esk - Mamul Stok Sevkiyat Şifreli
B-0301-026	ELEKTRİKLİ	Normal	Active	260.01	25.07.2022	511210,96	Esk - Mamul Stok Sevkiyat Şifreli
B-1201-005	PERSONEL TAKİP SİSTEMİ	Normal	Active	260.01	19.10.2021	511210,9	Esk - Paketleme Yeri - Genel
				260.01		27800,1	Esk - Ar-Ge Bölümü

Bu belge 5070 sayılı Elektronik İmza Kanunu çerçevesinde e-imza ile imzalanmıştır.



Object Id	Description	Tipi	Objekte	Account	Gr Trh	Değeri	Gy Adı
B-1201-004	AR-GE MERKEZİ VAZILIM	Normal	Active	260.01	1.07.2021	9000	Esk - Ar-Ge Bölümü
B-1206-001	NOVAFİMA PAKETLEME PROGRAMI	Normal	Active	260.01	31.03.2019	11334,85	Esk - Paketleme Yeri - Genel
B-1201-003	LGY UPGRADE	Normal	Active	260.01	31.01.2019	17085,91	Esk - Elektrik Elektronik Bakım Bölümü
B-0209-030	Leasingli Mallar Kur farkı faiz_2017 (Fkr-6,7,8)	Normal	Active	260.01	31.12.2017	101114,38	Esk - Hammaddede Hazırlama Yeri
B-0209-029	Komatsu Lastik Yükleme WA380-6	Normal	Active	260.01	8.06.2017	514306	Esk - Hammaddede Hazırlama Yeri
B-0209-027	Ebatlama Makinası Kur farkı faiz_2016 (Fkr-0006)	Normal	Active	260.01	31.12.2016	28731,22	Esk - Ebatlama Yeri - Islak Ebatlama 1
B-0209-028	Ebatlama Makinası Kur farkı faiz_2015 (Fkr-0007)	Normal	Active	260.01	31.12.2016	21808,29	Esk - Ebatlama Yeri - Islak Ebatlama 1
B-0209-024	Ebatlama Makinası Kur farkı faiz_2015 (Fkr-0006)	Normal	Active	260.01	31.12.2015	20377,36	Esk - Ebatlama Yeri - Islak Ebatlama 1
B-0209-025	Ebatlama Makinası Kur farkı faiz_2015 (Fkr-0007)	Normal	Active	260.01	31.12.2015	13584,77	Esk - Ebatlama Yeri - Islak Ebatlama 1
B-0209-023	Seramik Karo Ebatlama Makinası	Normal	Active	260.01	31.10.2015	123987,15	Esk - Ebatlama Yeri - Islak Ebatlama 1
B-0209-022	Seramik Karo Ebatlama Makinası	Normal	Active	260.01	20.08.2015	197052,89	Esk - Ebatlama Yeri - Islak Ebatlama 1
B-0209-028	Seramik Ürt. Kul.Yükleme Boyalama Mak. Kur Farkı Faiz	Normal	Active	260.01	22.12.2012	12901,95	Esk - Trim Sırlama Yeri
B-0209-029	Seramik Karo Yapıçırma Makinası Kur Farkı-Faiz	Normal	Active	260.01	22.12.2012	56226,89	Esk - Trim Dot Mount Yeri
B-0209-017	Seramik Karo Yapıçırma Makinası	Normal	Active	260.01	31.07.2012	713215,31	Esk - Trim Dot Mount Yeri
B-0209-016	Seramik Ürt. Kul.Yükleme Boyalama Mak.	Normal	Active	260.01	1.06.2012	278632,94	Esk - Trim Sırlama Yeri
B-1201-002	PUBLİSH PRO PROFİLER YAZILIM VE KURULUM	Normal	Active	260.01	24.08.2011	7495,97	Esk - Fabrika Genel Yerler
B-1201-001	ADOBE PHOTOSHOP CS5 YAZILIM	Normal	Active	260.01	14.07.2011	1404,46	Esk - Fabrika Genel Yerler
B-0001-002	H3.0FT HYSTER DİZEL FORKLİFT (Sase:L177833059)	Normal	Sold	260.01	23.06.2011	53178,3	Esk - Fabrika Genel Yerler
B-0001-004	H3.0FT HYSTER DİZEL FORKLİFT (Sase:L177833128)	Normal	Sold	260.01	23.06.2011	53178,3	Esk - Fabrika Genel Yerler
B-0001-001	H3.0FT HYSTER DİZEL FORKLİFT (Sase:L177833054)	Normal	Sold	260.01	23.06.2011	53178,3	Esk - Fabrika Genel Yerler
B-0001-003	H3.0FT HYSTER DİZEL FORKLİFT (Sase:L177833125)	Normal	Sold	260.01	23.06.2011	53178,3	Esk - Fabrika Genel Yerler
B-0201-033	DİSEL (NİĞDE)	Normal	Investment	260.01			Esk - Marmar Stok Servizat Şifli

## 6.5. Değerleme Uzmanlarının Lisans ve Tecrübe Belgeleri

  
Sermaye Piyasası Kurulu

Tarih: 10.12.2018 No: 411106

**GAYRİMENKUL DEĞERLEME LİSANSI**

Sermaye Piyasası Kurulu'nun "Sermaye Piyasasında Faaliyette Bulunurlar İçin Lisanslama ve Sicil Tutumuna İlişkin Esaslar Hakkında Tebliğ" (VII-128-7) uyarınca

**Fatma Asude HARMAN**

Gayrimenkul Değerleme Lisansını almaya hak kazanmıştır.

  
İsmail HANLIOĞLU  
LİSANSLAMA VE SİCİL MÜDÜRÜ

  
Talat ERTÜĞAYYILDIZ  
GENEL MÜDÜR



  
T.C. SERMAYE PİYASASI KURULU  
MÜHÜR VE SİCİL MÜDÜRLÜĞÜ

**MESLEKİ TECRÜBE BELGESİ**

Belge Tarihi: 15.03.2021 Belge No: 2021-02.7062

**Sayın Fatma Asude HARMAN**  
(T.C. Kimlik No: 21167370782 - Lisans No: 411106)

Sermaye Piyasası Kurulu tarafından gayrimenkul değerlendirme alanındaki tecrübenin kontrolüne ilişkin belirlenen ilke ve esaslar çerçevesinde "Gayrimenkul Değerleme Uzmanı" olmak için aranan 3 (üç) yıllık mesleki tecrübe şartını sağladığınız tespit edilmiştir.

  
Doruk KARŞI  
Genel Sekreter

  
Encan AYDOĞDU  
Başkan



**TSPAKB TÜRKİYE SERMAYE PİYASASI  
ARACI KURULUŞLARI BİRLİĞİ**

Tarih : 03.05.2011

No : 401732

**GAYRİMENKUL DEĞERLEME UZMANLIĞI LİSANSI**

Sermaye Piyasası Kurulu'nun Seri: VIII, No:34 sayılı "Sermaye Piyasasında Faaliyette Bulunanlar İçin Lisanslama ve Sicil Tutmaya İlişkin Esaslar Hakkında Tebliğ"i uyarınca

**Berrin KURTULUŞ SEVER**

Gayrimenkul Değerleme Uzmanlığı Lisansını almaya hak kazanmıştır.

*İ. Arıkan*

İlkay ARIKAN  
GENEL SEKRETER



*E. Nezzat Öztangut*

E. Nezzat ÖZTANGUT  
BAŞKAN



**MESLEKİ TECRÜBE BELGESİ**

Belge Tarihi: 13.12.2019

Belge No: 2019-01.2668

**Sayın Berrin KURTULUŞ SEVER**

(T.C. Kimlik No: 10259520082 - Lisans No: 401732 )

Sermaye Piyasası Kurulu tarafından gayrimenkul değerlendirme alanındaki tecrübenin kontrolüne ilişkin belirlenen ilke ve esaslar çerçevesinde "Sorumlu Değerleme Uzmanı" olmak için aranan 5 (beş) yıllık mesleki tecrübe şartını sağladığınız tespit edilmiştir.

*Doruk Karşı*

Doruk KARŞI  
Genel Sekreter

*E. Aydoğdu*

Encan AYDOĞDU  
Başkan



Bu belge 5070 sayılı Elektronik İmza Kanunu çerçevesinde e-imza ile imzalanmıştır.

S.NO	MAKİNA-TECHİZAT TANIMI	ADET	MARKASI	MODEL / TİPİ	SERİ NO	İMALAT YILI	AÇIKLAMALAR	MİZAN KAYIT KODU	31.03.2024 TARİHLİ PİYASA DEĞERİ (TL)	MÜLKİYET GRUBU
5	MASSE VE SIR HAZIRLAMA BÖLÜMÜ	KOMPLE						8-0200-077 - 8-0203-045 Ve Muhtelif Diğer Kayıtlar	104.500.000	A
5,1	Spray Dryer	1	SACMI	ATM 65	10099742	2011				
5,2	Spray Dryer	1	SITI	SD 6000	QELET0016000	1997				
5,3	Spray Dryer	1	SITI	SD 4000	QELET0014000	1995				
5,4	Masse Eleği	3	INTESA	VPM12001X		2011				
5,5	Silo	16				1995	90 Ton Kapasiteli			
5,6	Sır Değirmeni	4	SACMI	MTD 120		2011	12.000 lt Kapasiteli			
5,7	Sır Değirmeni	2	SACMI	MTD 050		2011	5.000 lt Kapasiteli			
5,8	Sır Değirmeni	1	REMAS	RDS 10000		1995	10.000 lt Kapasiteli			
5,9	Sır Değirmeni	4	REMAS	RDS 5000		1995	5.000 lt Kapasiteli			
5,10	Sır Değirmeni	1	REMAS	RDS 3000		1995	3.000 lt Kapasiteli			
5,11	Sır Değirmeni	3	REMAS	RDS 2000		1995	2.000 lt Kapasiteli			
5,12	Sır Değirmeni	2	REMAS	RDS 500		1995	500 lt Kapasiteli			
5,13	Sır Tankı	18				1995	4 m³ Kapasiteli			
5,14	Sır Tankı	4				2011	5 m³ Kapasiteli			
5,15	Sır Tankı	6				2011	8 m³ Kapasiteli			
5,16	Sır Tankı	5				2011	10 m³ Kapasiteli			
5,17	Sır Tankı	5				2011	12 m³ Kapasiteli			
5,18	Konveyör Bant Sistemi	Komple								
6	PRES BÖLÜMÜ	KOMPLE				2010		8-0201-047 ve Diğer Muhtelif Kayıtlar	109.080.000	A
6,1	Seramik Presi	2	SACMI	PH 3590	10099754 10099755	2010				
6,2	Seramik Presi	2	SACMI	PH 3020	10099751 - 10099752 10099753	2010				



Bu belge 5070 sayılı Elektronik İmza Kanunu çerçevesinde e-imza ile imzalanmıştır.

S.NO	MAKİNA-TECHİZAT TANIMI	ADET	MARKASI	MODELİ / TİPİ	SERİ NO	İMALAT YILI	AÇIKLAMALAR	MİZAN KAYIT KODU	31.03.2024 TARİHLİ PİYASA DEĞERİ (TL)	MÜLKİYET GRUBU
6,3	Dikey Kurutucu	2	SACMI	EVA 993C	10099756 10099757	2010				
6,4	Yatay Kurutucu	2	SACMI	ECP235/113	M000882 M000883	2011	Maksimum Kanal Genişliği: 2.350 mm Yakıt Tipi: Doğalgaz Net Isı Değeri: 8.250 kcal/Nm <sup>3</sup> Maksimum Isı Gücü: 1.395 kW Tahmini Maksimum Üretim: 8.150 kg/s			
6,5	Masse Besleme Sistemi	1				2018				
6,6	Konveyör Bant Sistemi	Komple				2011				
7	<b>FIRIN BÖLÜMÜ</b>	<b>KOMPLE</b>				<b>2011</b>		<b>8-0202-024</b> <b>Ve Muhtelif Diğer Kayıtlar</b>	<b>75.870.000</b>	<b>A</b>
7,1	Tek Katlı Fırın	1	SACMI FORNI	FMS 240/121.8	M000888	2011	Maksimum Kanal Genişliği: 2.400 mm Uzunluk: 121,8 m Net Isı Değeri: 8.250 kcal/Nm <sup>3</sup> Maksimum Isı Gücü: 5.880 kW Çalışma Isısı : 1.190°C ve Maksimum Isı: 1.250 °C Tahmini Maksimum Üretim: 5.998 kg/s			
7,2	Çift Katlı Fırın	2	SACMI FORNI	FBN 223/100.8	M0000880 M0000881	2011	Maksimum Kanal Genişliği: 2.230 mm Uzunluk: 100,8 m Net Isı Değeri: 8.250 kcal/Nm <sup>3</sup> Maksimum Isı Gücü: 8.400 kW Çalışma Isısı : 1.140°C ve Maksimum Isı: 1.250 °C Tahmini Maksimum Üretim: 7.750 kg/s			
8	<b>TAŞIMA STOKLAMA BÖLÜMÜ</b>	<b>KOMPLE</b>				<b>2011</b>		<b>8-0200-078 - 8-0203-091</b> <b>8-0206-004 ve Muhtelif</b> <b>Kayıtlar</b>	<b>66.060.000</b>	<b>A</b>
8,1	Yükleme Ünitesi	20	TECHNO FERRARI	RULLIERA A SQUADRO TR300 CARICO		2011				
8,2	Boşaltma Ünitesi	20	TECHNO FERRARI	BANCALINO TR300 SCARICO		2011				
8,3	Otomatik Taşıma Arabası (LGV)	8	SIMA	850-GT		2011				
8,4	Vagon	92	SACMI			2011				
8,5	Platform	60	YERLİ İMALAT			2011				
9	<b>SIRLAMA BÖLÜMÜ</b>	<b>KOMPLE</b>				<b>2011</b>		<b>8-0203-046 - 8-0203-128</b> <b>8-0203-129 - 8-0203-130</b> <b>8-0205-019 - 8-0205-043</b> <b>Ve Muhtelif Diğer Kayıtlar</b>	<b>93.260.000</b>	<b>A</b>

Bu belge 5070 sayılı Elektronik İmza Kanunu çerçevesinde e-imza ile imzalanmıştır.

S.NO	MAKİNA-TEÇHİZAT TANIMI	ADET	MARKASI	MODEL / TİPİ	SERİ NO	İMALAT YILI	AÇIKLAMALAR	MİZAN KAYIT KODU	31.03.2024 TARİHLİ PİYASA DEĞERİ (TL)	MÜLKİYET GRUBU
9,1	Sırlama Hattı-1	Komple Hat					~ 70 mt Uzunluğunda Komple Hat Besleme Sülama, Kenar Taşlama, Çevirici, Taşlama, Fırçalama, Su Kaburu, Angop Velası, Angop Kesim ve Diğer Tüm Ekipmanları ile Komple			
9,2	Sırlama Hattı-2	Komple Hat					~ 70 mt Uzunluğunda Komple Hat Besleme Sülama, Kenar Taşlama, Çevirici, Taşlama, Fırçalama, Su Kaburu, Angop Velası, Angop Kesim ve Diğer Tüm Ekipmanları ile Komple			
9,3	Sırlama Hattı-3	Komple Hat					~ 70 mt Uzunluğunda Komple Hat Besleme Sülama, Kenar Taşlama, Çevirici, Taşlama, Fırçalama, Su Kaburu, Angop Velası, Angop Kesim, Rotocolo Ünitesi ve Diğer Tüm Ekipmanları ile Komple			
9,4	Sırlama Hattı-4	Komple Hat					~ 70 mt Uzunluğunda Komple Hat Besleme Sülama, Kenar Taşlama, Çevirici, Taşlama, Fırçalama, Su Kaburu, Angop Velası, Angop Kesim, Rotocolo Ünitesi ve Diğer Tüm Ekipmanları ile Komple			
9,5	Sırlama Hattı-5	Komple Hat					~ 70 mt Uzunluğunda Komple Hat Besleme Sülama, Kenar Taşlama, Çevirici, Taşlama, Fırçalama, Su Kaburu, Angop Velası, Angop Kesim, Revu Ünitesi ve Diğer Tüm Ekipmanları ile Komple			
9,6	Sırlama Hattı-6	Komple Hat					~ 70 mt Uzunluğunda Komple Hat Besleme Sülama, Kenar Taşlama, Çevirici, Taşlama, Fırçalama, Su Kaburu, Angop Velası, Angop Kesim ve Diğer Tüm Ekipmanları ile Komple			
9,7	Dijital Baskı Ünitesi	4	KERAJET	S7 700	2270023	2017				
9,8	Dijital Baskı Ünitesi	3	KERAJET	K6 CA50	177140 - 177142	2018				
10	<b>EBATLAMA BÖLÜMÜ (Polsaj Bölümleri ile Komple)</b>	<b>KOMPLE</b>							<b>26.110.000</b>	<b>A</b>
10,1	Düvar Karosu Hattı-1 (Kareleme)	1	KEDA	DGBS1006		2011	10 Kafalı			
10,2	Düvar Karosu Hattı-2 (Kareleme)	1	KEDA	B5H650		2015	10 Kafalı Hat Sonunda Keda Perlatma Cihazı Bulunmaktadır			
10,3	Yer Karosu Hattı-1 (Kareleme)	1	KEDA	DGR0600		2011	7 Kafalı			
10,4	Yer Karosu Hattı-1 (Kareleme)	1	KEDA	B50650		2013	7 Kafalı			
11	<b>KALİTE - PAKETLEME BÖLÜMÜ</b>	<b>KOMPLE</b>						<b>8-0205-006</b>	<b>58.290.000</b>	<b>A</b>
11,1	Paketleme Hattı-1	1	NUOVAFIMA		1000378 L4	2011	Kalite Ayırım, Stocker, Kutulama, Çemberleme ve Etiketleme ile Paletizör Üniteleri ile Birlikte Komple Hat			
11,2	Paketleme Hattı-2	1	NUOVAFIMA		1000378 L1	2011	Kalite Ayırım, Stocker, Kutulama, Çemberleme ve Etiketleme ile Paletizör Üniteleri ile Birlikte Komple Hat			
11,3	Paketleme Hattı-3	1	NUOVAFIMA		1000378 L2	2011	Kalite Ayırım, Stocker, Kutulama, Çemberleme ve Etiketleme ile Paletizör Üniteleri ile Birlikte Komple Hat			

Bu belge 5070 sayılı **Elektronik İmza Kanunu** çerçevesinde **e-imza** ile imzalanmıştır.

S.NO	MAKİNA-TEÇHİZAT TANIMI	ADET	MARKASI	MODEL / TİPİ	SERİ NO	İMALAT YILI	AÇIKLAMALAR	MİZAN KAYIT KODU	31.03.2024 TARİHLİ PİYASA DEĞERİ (TL)	MÜLKİYET GRUBU
11.4	Paketleme Hattı-4	1	NUOVAFIMA		1000378 L3	2011	Kalite Ayırıcı, Stocker, Kutulama, Çemberleme ve Etiketleme ile Paletizer Üniteleri ile Birlikte Komple Hat			
11.5	Paketleme Hattı-5	1	NUOVAFIMA		1000378 L5	2011	Kalite Ayırıcı, Stocker, Kutulama, Çemberleme ve Etiketleme ile Paletizer Üniteleri ile Birlikte Komple Hat			
11.6	Çemberleme Makinesi	1	BOCEDİ	FBR-VM	11-0944-5A	2011				
12	<b>DEKOR BÖLÜMÜ</b>	<b>KOMPLE</b>						<b>8-0209-017 ve Muhtelif Diğer Kayıtlar</b>	<b>49.880.000</b>	<b>A</b>
12.1	Pres	1	SİTİ	MAGNUM 2103 ES	97-OP-36X.001	1997				
12.2	Pres	1	SİTİ	MAGNUM 1203 ES	95-OP811-00-1	1995				
12.3	Pres	1	SİTİ	MAGNUM 1203 ES	1203-1222	1995				
12.4	Pres	1	NASSETTİ	VIS 400	74.1.3.072/A	1999				
12.5	Yatay Kurutucu	1	STUDIO	ST1EMR.15.4-1800	000.110	2011				
12.6	Yatay Kurutucu	1	SİTİ	950P-93N-00-1	000.110					
12.7	Fırın	1	STUDIO	ST1.46/16000	001.149	2011				
12.8	Fırın	1	STUDIO	ST 122/1600	1.148	2011				
12.9	Kesme	1	YONGDA	YD-600 IH	YD-035/112273	2011				
12.10	Dot Mounting Hattı	1	NUOVASIMA	EK/0-DRYER 12.6/2670 PORTALE DISTACCATORE	K.MF705100150-0001 K.MF25900190-0001	2012	Kurutma Ünitesi, Giriş Robotu, Çıkış Robotu, Tutkal İstasyonu ve Diğer Tüm Yardımcı Ekipmanları ile Komple Hat			
12.11	Dekor Bant Hattı	Komple	STUDIO			2011	1000 karo ve 250 m <sup>2</sup> /Vardiya Kapasiteli 5 Adet Desen Baskı Makinesi, 1 Adet Robot, 4 Adet Yatay Kurutma ve Diğer Tüm Ekipmanları ile Komple			
12.12	Dekor Bant Hattı	Komple	FİRMA İMALATI VE YERLİ İMALAT				750 Karo ve 150 m <sup>2</sup> /Vardiya Kapasiteli 5 Adet Desen Baskı Makinesi, 1 Adet Robot, 1 Adet Yatay Kurutma ve Diğer Tüm Ekipmanları ile Komple			
12.13	Sırlama Hattı-7 (Hali Hazırda Kullanılmamaktadır)	Komple Hat	STUDIO			2011	Besleme Sulama, Kenar Taşlama, Çevirici, Taşlama, Fırçalama, Su Kaburu, Angop Velası, Angop Kesim, Robotu, İnjektör ve Diğer Tüm Ekipmanları ile Komple			
12.14	Sırlama Hattı-8 (Hali Hazırda Kullanılmamaktadır)	Komple Hat	STUDIO			2011	Besleme Sulama, Kenar Taşlama, Çevirici, Taşlama, Fırçalama, Su Kaburu, Angop Velası, Angop Kesim, Robotu, İnjektör ve Diğer Tüm Ekipmanları ile Komple			
12.15	Trim Hattı	1				2021	3 Adet Misse Silosu, Konveyör Bant Sistemi ve Diğer Tüm Yardımcı Ekipmanları ile Komple			
12.16	Beyaz Misse Silosu	4				2021	60 Ton Kapasiteli			



Bu belge 5071 sayılı Elektronik İmza Kanunu çerçevesinde e-imza ile imzalanmıştır.

S.NO	MAKİNA-TECHİZAT TANIMI	ADET	MARKASI	MODELİ / TİPİ	SERİ NO	İMALAT YILI	AÇIKLAMALAR	MİZAN KAYIT KODU	31.03.2024 TARİHLİ PİYASA DEĞERİ (TL)	MÜLKİYET GRUBU
13	ELEKTRİK SİSTEMİ	KOMPLE						8-0605-021 - 8-1009-012 ve Muhtelif Diğer Kayıtlar	9.280.000	A
13.1	Elektrik Tesisatı	Komple	ABB			2009 2012	3 Adet ABB Marka 2009 Model Hermetik Tip 2.000 KVA Trafo 1 Adet ABB Marka 2010 Model Hermetik Tip 2.000 KVA Trafo 1 Adet ABB Marka 2011 Model Hermetik Tip 2.000 KVA Trafo 1 Adet Yağlı Tip 1.000 KVA 2012 Model Trafo [OG-AG hücreleri ve kesici-transfer üniteleri, ana dağıtım ve kompanasyon panoları, MCC panoları, diğer tali panolar, işletme genelinde bulunan toprak altı, tesisat tavası, antigrön, havai vb. çeşkinde yapılmış elektrik hatları, tali kumanda panoları ile tesisata ait teknik armatürleri ile komple]			
14	BASINÇLI HAVALANDIRMA SİSTEMİ	KOMPLE						8-0302-005 - 8-0302-006 8-0302-007 - 8-0302-008 ve Muhtelif Diğer Kayıtlar	3.170.000	A
14.1	Kompresör	1	INGERSOLL RAND	ML 110	E238168	1997				
14.2	Kompresör	1	ATLAS COPCO	GA 110	APF159930					
14.3	Kompresör	2	INGERSOLL RAND	ML 55	E78984-6	1995				
14.4	Kompresör	1	INGERSOLL RAND	ML 125		1993				
14.5	Hava Kurutucu	1	ATLAS COPCO	FD 760	APF159070	2011				
14.6	Hava Kurutucu	1	DRYTEC	MKE 3915	2917MA12399				6,35 kW	
14.7	Kompresör	1	LUPAMAT	110/7,5 DHKI PREMIUM	V803420	2020			110 kW	
15	HAREKETLİ MAKİNELER	KOMPLE								
15.1	Yükleyici	1	KOMATSU	WA320-5	61441	2007		631-150-03	1.820.000	A
15.2	Yükleyici	1	KOMATSU	WA380-6	67588	2017		8-0209-029	3.960.000	A
15.3	Yükleyici	1	KOMATSU	WA200-6	71365	2011		8-0300-002	2.050.000	A
15.4	Dizel Forklift	4	HYSTER	H30FT	L177833046-46J	2011		8-0301-011 - 8-0301-007 8-0301-008 - 8-0301-010 8-0301-009 - 8-0301-006	2.440.000	A
15.5	Dizel Forklift	2	HYSTER	H30FT	L177833051-52J	2011		8-0301-011 - 8-0301-007 8-0301-008 - 8-0301-010 8-0301-009 - 8-0301-006	1.220.000	A
15.6	Elektrikli Forklift	4	HYSTER	J3.0XN		2021		8-0301-024 - 8-0301-025 8-0301-026 - 8-0301-027	4.920.000	B

Bu belge 5070 sayılı Elektronik İmza Kanunu çerçevesinde e-imza ile imzalanmıştır.

S.NO	MAKİNA-TECHİZAT TANIMI	ADET	MARKASI	MODELİ / TİPİ	SERİ NO	İMALAT YILI	AÇIKLAMALAR	MİZAN KAYIT KODU	31.03.2024 TARİHLİ PİYASA DEĞERİ (TL)	MÜLKİYET GRUBU
15.7	Elektrikli Forklift	5	HYSTER	J3.0XN-861		2011		8-0301-017...8-0301-021	3.700.000	A
15.8	Dizel Forklift	5	HYSTER	H30XT		2021		8-0301-028 - 8-0301-029 8-0301-030 - 8-0301-031 8-0301-032	6.150.000	B
16	<b>LABORATUAR EKİPMANLARI</b> (Aşağıda Belirtilen Ekipmanlar ve Diğer Tüm Küçük ve Büyük Laboratuar Cihazları ile Üzerine Komple)							<b>Muhtelif Kayıtlar</b>	<b>6.900.000</b>	<b>A</b>
16.1	Mukavemet Cihazı	1	CERAMIC INSTRUMENTS	MOR/5-TS	RT722	2011				
16.2	Aşınma Test Cihazı	1	CERAMIC INSTRUMENTS	PEI/300/C	P624	2011				
16.3	Vakumlu Su Emme Cihazı	1	CERAMIC INSTRUMENTS	VSD/61	VD 151	2011				
16.4	Etüv	1	ELECTROMAG	M604DP		2017				
16.5	Etüv	1	ELECTROMAG	M604DP		2022				
16.6	İlave Tüm Küçük ve Büyük Laboratuar Cihazları ile Üzerine Kompl	Komple								
17	<b>YARDIMCI ÜNİTELER</b>									
17.1	Toz Emme Ünitesi	Komple	EDWAN			2011	13 Hat ve Toplam ~260.000 m3/h Kapasiteli	8-0200-079 - 8-0200-058 Ve Diğer Muhtelif Kayıtlar	6.620.000	A
17.2	Jeneratör	1	TEKSAN	TJ1135CM5A	CCF0684	2011	1135 KVA	8-0302-003	1.100.000	A
17.3	Jeneratör	1	TEKSAN	TJ1135CM5A	CCC0316	2011	1135 KVA	8-0302-004	1.100.000	A
17.4	Yangın Tesisatı	Komple				2011 2012	2 Adet Wilo Marka, Y2-315M-2P Tip, 132 kW Elektrik Pompası, 1 Adet Wilo Marka 4 kW Joker Pompa, 1 Adet Nema Marka, 5000 litre Genleşme Tankı ve Diğer Tüm Ekipmanları ile Komple	8-1000-003 - 8-1000-001 8-1000-006 ve Diğer Muhtelif Kayıtlar	750.000	A
17.5	Endüstriyel Arıtma Sistemi	Komple	ÇEVRE			2011		8-0400-001 - 8-0400-006 8-0200-111 - 8-0400-007	6.580.000	A
17.6	Atık Isı Geri Kazanım Sistemi	Komple	ECOSYS			2015		8-0401-005	13.140.000	A
17.7	Tır Kantarı	1				2011	80 Ton Kapasiteli	8-0502-003	240.000	A
17.8	Atık Su Arıtma Tesisi	Komple				2012		8-0400-008	1.320.000	A
18	<b>ATÖLVE EKİPMANLARI</b> (Aşağıda Belirtilen Ekipmanlara İlavde Her Türü Büyük-Küçük Atölye Ekipmanları Üzerine Komple)							<b>Muhtelif Kayıtlar</b>	<b>1.470.000</b>	<b>A</b>

Bu belge 5070 sayılı Elektronik İmza Kanunu çerçevesinde e-imza ile imzalanmıştır.

S.NO	MAKİNA-TECHİZAT TANIMI	ADET	MARKASI	MODELİ / TİPİ	SERİ NO	İMALAT YILI	AÇIKLAMALAR	MİZAN KAYIT KODU	31.03.2024 TARİHLİ PİYASA DEĞERİ (TL)	MÜLKİYET GRUBU
18,1	Torna Tezgahı	1	OPTİMUM	D 560 X 2000						
18,2	Multi Freze Makinesi	1	OPTİMUM	OPTI MF 2 VARIO						
18,3	Şerit Testere	1	UZAY	UMS SO 280	41361104	2004	Ø 280			
18,4	Kaynak Makineleri	Muhtelif								
18,5	Hidrolik Pres	1								
18,6	Kumpas	Komple								
18,7	El Terminalleri	Komple								
19	ÇATI GÜNEŞ ENERJİSİ SİSTEMİ	KOMPLE				2023	4048,92 kWp / 2970 kWc 30.12.2022 Tarih 000650 Sayılı Proje Tarih ve Oran Sayısı *7498 Adet 540 Wp gücünde HSA Marka, HSA72M10MF-540 Tip Güneş Paneli *27 Adet SUNGROW Marka, SG110CX Tip, 110 kW gücünde Evirici (Inverter) Panoları, Kablolaması ve Diğer Tüm Ekipmanı ile Komple	8-0403-004	68.870.000	A
<b>TOPLAM</b>									<b>804.000.000</b>	