



07.02 2025
TSKBGD-191

Sermaye Piyasası Kurulu Başkanlığı'na

Balsu Gıda Sanayi ve Ticaret A.Ş.'ye ait tesis için hazırlanan 31.12.2022 tarih 2022MAKA293 numaralı raporda yer alan bilgilerin, sahip olduğumuz tüm bilgiler çerçevesinde, tüm yönleriyle gerçeğe uygun olduğunu ve bu bilgilerin anlamını değiştirecek nitelikte bir eksiklik bulunmaması için her türlü makul özenin gösterilmiş olduğunu beyan ederiz.

Saygılarımızla,
TSKB Gayrimenkul Değerleme A.Ş.

Gökhan EFE
Müdür

Sertan ÜNAL
Genel Müdür Yardımcısı

GÖKHAN EFE Bu belge ***** kimlik numaralı GÖKHAN EFE tarafından elektronik olarak imzalanmıştır. Tarih: 07/02/2025 17:09
SERTAN ÜNAL Bu belge ***** kimlik numaralı SERTAN ÜNAL tarafından elektronik olarak imzalanmıştır. Tarih: 07/02/2025 17:09

E-POSTA degerleme@tskb.com.tr

WWW tskbgd.com.tr

ADRES
Ömer Avni Mah. Karun Çıkmazı Sok.
No: 2/1 34427 Beyoğlu / İstanbul

TEL
0(212) 334 50 54

FAKS
0(212) 334 50 35



Balsu Gıda Sanayi ve Ticaret A.ř.

Makine

Fındık Kırma ve İřleme Tesisi

Deęerleme

Hendek / Sakarya
Altınordu / Ordu

Raporu

2024MAKA87 / Rapor Tarihi: 07.03.2024

Deęer Tarihi: 31.12.2023



Balsu Gıda Sanayi ve Ticaret A.Ş.

Paşabahçe Mah. Cemal Bey Sok. No: 11/1 34800 Beykoz/İstanbul

Sayın İlgili,

Talebiniz doğrultusunda Sakarya ili, Hendek ilçesi ve Ordu ili, Altınordu ilçesinde konumlu olan **“Fındık Kırma ve İşleme Tesisi”** niteliğindeki gayrimenkuller üzerindeki **“Balsu Gıda Sanayi ve Ticaret A.Ş.”** mülkiyetinde bulunan makine parkının pazar değerine yönelik **2024MAKA87** no.lu değerlendirme çalışması hazırlanmıştır. Makine parkının pazar değeri aşağıdaki gibi takdir edilmiştir. Takdir edilen değer, değerlemeyi olumsuz kılan etkenler, varsayımlar ve kısıtlamalarla birlikte değerlendirilmiştir.

BALSU GIDA SANAYİ VE TİCARET A.Ş. / MAKİNE PARKI PAZAR DEĞERİ

Değer Tarihi	31.12.2023	
Pazar Değeri (KDV Hariç)	312.880.000-TL	Üçyüzonikimilyonsekiyüzseksenbin-Türk Lirası
Pazar Değeri (KDV Dahil)	375.456.000-TL	Üçyüzyetmişbeşmilyondörtüyzellialtıbin-Türk Lirası

Pazar değerinin tespitine yönelik olarak yapılan hesaplamalar, bilgiler ve açıklamalar rapor içeriğinde yer almaktadır. Pazar değerinin takdiri için yapılan analiz ve hesaplamalar RICS tarafından “Redbook”ta tanımlanan Değerleme Standartları ve Uluslararası Değerleme Standartları (IVS) ile uyumlu olarak hazırlanmıştır.

Değerlemenin amacı ve kullanıcı bilgileri raporda açık bir şekilde belirtilmiş olup rapor, tarafınızla yapılan 23.02.2024 tarih, 551 no.lu sözleşmeye istinaden hazırlanmıştır. Raporun sözleşmede belirtilen değerlendirme amacı dışında ya da başka bir kullanıcı tarafından kullanılması mümkün değildir.

Bu çalışmada sizler ile birlikte iş birliği yapmaktan mutluluk duyuyoruz. Çalışmaya ilişkin herhangi bir sorunuz olması durumunda bizimle iletişime geçebilirsiniz.

Saygılarımızla,

TSKB Gayrimenkul Değerleme A.Ş.

İbrahim İLHAN
Değerleme Uzmanı
Lisans No: 919701

Gökhan EFE
Değerleme Uzmanı
Lisans No: 920919

Ozan KOLCUOĞLU, MRICS
Sorumlu Değerleme Uzmanı
Lisans No: 402293

İçindekiler

Yönetici Özeti	5
Rapor, Şirket ve Müşteri Bilgileri	7
Ekonomik Veriler	10
Varlıklara İlişkin Bilgiler, Varlıkların Konumu, Güçlü ve Zayıf Yanlar	12
Değerlemede Kullanılan Yaklaşımların Analizi	16
Analiz Sonuçlarının Değerlendirilmesi ve Sonuç	24
Ekler	26

Hazırlanan değerlendirme raporu için aşağıdaki hususları beyan ederiz;

- ✓ Aşağıdaki raporda sunulan bulguların değerlendirme uzmanının bildiği kadarıyla doğru olduğunu,
- ✓ Analiz ve sonuçların sadece belirtilen varsayımlar ve koşullarla sınırlı olduğunu,
- ✓ Değerleme uzmanının değerlendirme konusunu oluşturan varlıklarla herhangi bir ilgisi olmadığını,
- ✓ Değerleme uzmanının ücretinin raporun herhangi bir bölümüne bağlı olmadığını,
- ✓ Değerleme çalışmasının ahlaki kural ve performans standartlarına göre gerçekleştiğini,
- ✓ Değerleme uzmanının mesleki eğitim şartlarına haiz olduğunu,
- ✓ Değerleme çalışmasının gerçekleştirildiği müşteriyle aramızda herhangi bir çıkar çatışması olmadığını,
- ✓ Değerleme uzmanının değerlemesi yapılan varlıkların niteliği ve türü konusunda daha önceden deneyimi olduğunu,
- ✓ Değerleme uzmanının varlıkları kişisel olarak denetlediğini,
- ✓ Raporda belirtilenlerin haricinde hiç kimsenin bu raporun hazırlanmasında mesleki bir yardımda bulunmadığını,
- ✓ Değerleme raporunun RICS tarafından "Redbook"ta tanımlanan Değerleme Standartları kapsamında hazırlandığını,
- ✓ Değerleme raporunun Uluslararası Değerleme Standartları (IVS) kapsamında düzenlendiğini,
- ✓ Yerinde yapılan görsel incelemelerde varlıkların çevreye olumsuz bir etkisi olmadığı gözlemlenmiştir. Bu nedenle çevresel olumsuz bir etki olmadığı varsayılarak değerlendirme çalışması yapıldığını,
- ✓ Değerleme konusu varlıklarda herhangi bir takyidat ve/veya hukuki sorun olmadığı; bu tür bir sorun varsa dahi bu sorunların çözüleceğinin varsayıldığını,
- ✓ Değerleme raporunda, değerlendirme kuruluşunun yazılı onayı olmaksızın raporun tamamen veya kısmen yayımlanmasının, raporun veya raporda yer alan değerlendirme rakamlarının ya da değerlendirme faaliyetinde bulunan personelin adlarının veya mesleki niteliklerinin referans verilmesinin yasak olduğunu,
- ✓ Bu değerlendirme raporunun 31.08.2019 tarih ve 30874 sayılı Resmi Gazete'de yayımlanan Sermaye Piyasasında Faaliyet Gösterecek Taşınmaz Değerleme Kuruluşları Hakkında Tebliğ'in 1. maddesinin 2. fıkrası kapsamında hazırlandığını bildiririz.
- ✓ Değerleme raporunda kullanılan verilerin ve yöntemlerin güvenilir, adil, uygun ve makul olduğuna,
- ✓ Sermaye Piyasası Kurulunun 11.04.2019 tarih ve 21/500 sayılı kararı uyarınca "Gayrimenkul Dışındaki Varlıkların Sermaye Piyasası Mevzuatı Kapsamındaki Değerlemelerinde Uyulacak Esaslar"da belirtilen niteliklere sahip olunduğu ve bağımsızlık ilkelerine uyulduğunu,
- ✓ Bu değerlendirme çalışmasının Sermaye Piyasası Kurulu'nun (Kurul) III.62-1 sayılı "Sermaye Piyasasında Değerleme Standartları Hakkında Tebliğ"i gereği Uluslararası Değerleme Standartları (UDS) kapsamında yürütüldüğünü ve tüm yönleriyle ilgili standartlara uygun olduğunu beyan ederiz.



Yönetici Özeti

VARLIKLARIN BULUNDUĞU YERİN AÇIK ADRESİ	1-) Sakarya Hendek Fabrika Çağlayan Mahallesi Balsu Caddesi No: 2/A Hendek/Sakarya 2-) Ordu Altınordu Fabrika Ordu OSB Şube Karapınar Mahallesi 1160. Sokak No: 8/A Altınordu/Ordu
TESİS FAALİYET ALANI	Fındık Kırma ve İşleme
TAPU KAYIT BİLGİLERİ	1-) Sakarya Hendek Fabrika Sakarya ili, Hendek ilçesi, Çağlayan Mahallesi, 895 ada, 6 parsel 2-) Ordu Altınordu Fabrika Ordu ili, Altınordu ilçesi, Karapınar Mahallesi, 1111 ada, 2 parsel
ÖZEL VARSAYIMLAR	Değerleme çalışması kapsamında, herhangi bir özel varsayım kullanılmamıştır.
KISITLAMALAR	Müşteri tarafından getirilen herhangi bir kısıtlama bulunmamaktadır.
DEĞERLEMENİN AMACI	Bu değerlendirme çalışması, bağımsız denetim raporunda kullanılması sebebiyle hazırlanmıştır. Konu rapor teminat amaçlı işlemlerde kullanılmak üzere hazırlanmamış olup Uluslararası Değerleme Standartları'na göre tanzim edilmiştir.
DEĞER TARİHİ	31.12.2023
PAZAR DEĞERİ (KDV HARIÇ)	312.880.000-TL Üçyüzonikimilyonsekiyüzseksenbin-Türk Lirası
PAZAR DEĞERİ (KDV DAHİL)	375.456.000-TL Üçyüzyetmişbeşmilyondörtüzeşialtıbin-Türk Lirası



BÖLÜM 1

RAPOR, ŞİRKET VE MÜŞTERİ BİLGİLERİ

Bölüm 1

Rapor, Şirket ve Müşteri Bilgileri

1.1 Rapor Tarihi ve Numarası

Bu değerlendirme raporu, Balsu Gıda Sanayi ve Ticaret A.Ş. için şirketimiz tarafından 07.03.2024 tarihinde, 2024MAKA87 rapor numarası ile tanzim edilmiştir.

1.2 Rapor Türü ve Değerlemenin Amacı

Bu rapor, Sakarya ili, Hendek ilçesi, Çağlayan Mahallesi, 895 ada, 6 parsel no.lu ve Ordu ili, Altınordu ilçesi, Karapınar Mahallesi, 1111 ada, 2 parsel no.lu gayrimenkullerin üzerinde bulunan "Balsu Gıda Sanayi ve Ticaret A.Ş." mülkiyetindeki makine parkının 31.12.2023 tarihli pazar değerinin, Türk Lirası cinsinden belirlenmesi amacıyla hazırlanan makine değerlendirme raporudur.

Bu değerlendirme raporu, Uluslararası Değerleme Standartları doğrultusunda tanzim edilmiş olup, 31.08.2019 tarih 30874 sayılı Resmi Gazete'de yayımlanan Sermaye Piyasasında Faaliyette Bulunacak Gayrimenkul Değerleme Kuruluşları Hakkında Tebliğ'in 1. Maddesinin 2. Fıkrası kapsamında hazırlanmıştır.

Konu değerlendirme çalışması; bağımsız denetim raporunda kullanılması sebebiyle hazırlanmıştır.

1.3 Raporu Hazırlayanlar

Bu değerlendirme raporu, makine parkında yapılan inceleme sonucunda ilgili kişi - kurum - kuruluşlardan elde edilen bilgilerden faydalanılarak, Sorumlu Değerleme Uzmanı Ozan KOLCUOĞLU (Lisans No: 402293) kontrolünde, Değerleme Uzmanı İbrahim İLHAN (Lisans No: 919701) ve Değerleme Uzmanı Gökhan EFE (Lisans No: 920919) tarafından hazırlanmıştır. Üçüncü taraflarca sağlanan bilgilerin güvenilirliği uzmanlar tarafından farklı kaynaklardan teyit edilerek, sektörel araştırmalar yapılarak kontrol edilmiştir.

1.4 Değerleme Tarihi

Bu değerlendirme raporu için, şirketimizin değerlendirme uzmanları 27.02.2024 değerlendirme tarihinde çalışmalara başlamış ve 07.03.2024 tarihine kadar raporu hazırlamışlardır. Bu süreçte makine parkında gerekli saha incelemeleri ve ofis çalışması yapılmıştır.

1.5 Dayanak Sözleşmesi ve Numarası

Bu değerlendirme raporu, şirketimiz ile Balsu Gıda Sanayi ve Ticaret A.Ş. arasında tarafların hak ve yükümlülüklerini belirleyen 551 no.lu ve 23.02.2024 tarihli dayanak sözleşmesi hükümlerine bağlı olarak hazırlanmıştır.

1.6 Değerleme Çalışmasını Olumsuz Yönde Etkileyen Faktörler

Değerleme çalışmasını genel anlamda olumsuz yönde etkileyen bir faktör yoktur.

1.7 Müşteri Taleplerinin Kapsamı ve Getirilen Sınırlamalar

Bu değerlendirme raporu, 551 no.lu ve 23.02.2024 tarihli dayanak sözleşmesi kapsamında; Sakarya ili, Hendek ilçesi, Çağlayan Mahallesi, 895 ada, 6 parsel no.lu ve Ordu ili, Altınordu ilçesi, Karapınar Mahallesi, 1111 ada, 2 parsel no.lu gayrimenkullerinin üzerinde bulunan makine parkının 31.12.2023 tarihli pazar değerinin, Türk Lirası cinsinden belirlenmesi amacıyla hazırlanmıştır.

Müşteri tarafından getirilen herhangi bir sınırlama bulunmamaktadır.

Değerleme konusu makine parkının aitlik durumu ve benzeri anlaşmazlık durumunda söz konusu beyanın ispat yükümlülüğü "Balsu Gıda Sanayi ve Ticaret A.Ş." firması yetkililerinde olacaktır. Raporun hazırlanması aşamasında firma yetkilileri tarafından sunulan bilgi ve belgelerin doğru ve belge aslı olduğu kabul edilmiştir.



1.8 Değerleme Konusu Makine Parkının Şirketimiz Tarafından Daha Önceki Tarihlerde Yapılan Son Üç Değerlemeye İlişkin Bilgiler

Değerleme konusu makine parkı ile ilgili olarak firmamız tarafından ilgili Sermaye Piyasası mevzuatına göre daha önceki tarihlerde hazırlanmış değerlendirme raporu bulunmamaktadır.

1.9 Şirket Bilgileri

TSKB Gayrimenkul Değerleme A.Ş., Ömer Avni Mah. Karun Çıkmazı Sok. No: 2/1 Beyoğlu/İstanbul adresinde faaliyet göstermekte olup 13.11.2002 tarih ve 5676 sayılı Ticaret Sicil Gazetesinde yayınlanan Şirket Ana Sözleşmesine göre Ekspertiz ve Değerlendirme olarak tanımlanan iş ve hizmetleri vermek amacıyla 300.000 Türk Lirası sermaye ile kurulmuştur. (Ticaret Sicil No: 485935 - Mersis No: 0859033992100010)

Şirketimiz, Başbakanlık Sermaye Piyasası Kurulu'nun (SPK) 03.02.2003 tarih ve KYD-66/001347 sayılı yazısı ile Sermaye Piyasası Mevzuatı Hükümleri çerçevesinde değerlendirme hizmeti verecek şirketler listesine alınmıştır.

Ayrıca şirketimiz, Bankacılık Düzenleme ve Denetleme Kurulu'nun 17.12.2009 tarih ve 3469 sayılı kararı ile "Gayrimenkul, gayrimenkul projesi veya bir gayrimenkule bağlı hak ve faydaların değerlendirilmesi" hizmeti verme yetkisi almıştır.

Şirketimiz 17.03.2011 tarihi itibarıyla, uluslararası meslek kuruluşu olan RICS (Royal Institution of Chartered Surveyors) tarafından "Regulated by RICS" statüsüne alınmıştır.

Şirketimiz, BSI (BSI Eurasia Yönetim Sistemleri Belgelendirme Ltd. Şti.) tarafından verilen ISO 9001:2008 Kalite Belgesi'ne sahiptir.

Şirket web adresi: www.tskbgd.com.tr

1.10 Müşteri Bilgileri

Bu değerlendirme raporu Paşabahçe Mah. Cemal Bey Sok. No: 11/1 34800 Beykoz/İstanbul adresinde bulunan Balsu Gıda Sanayi ve Ticaret A.Ş. için hazırlanmıştır.

BÖLÜM 2

EKONOMİK VERİLER

Bölüm 2

Ekonomik Veriler

2.1 Ekonomik Veriler¹

Üçüncü çeyrekte gayri safi yurtiçi hasıla (GSYH) takvim ve mevsim etkisinden arındırılmamış verilere göre çeyreklik bazda %13,2 artarken yıllıklandırılmış büyüme %5,9 olmuştur. İkinci çeyrekte 1 trilyon 22,3 milyar dolar olan yıllıklandırılmış GSYH 1 trilyon 75,7 milyar dolara yükselmiştir. Harcamalar tarafında büyümeye en yüksek katkı özel sektör tüketiminden gelirken stoklar ve dış talep büyümeyi aşağı çekmeyi sürdürmüştür. İktisadi faaliyet kollarında hizmetler ağırlıklı faaliyetler yavaşlarken sanayide toparlanma kaydedilmiştir.

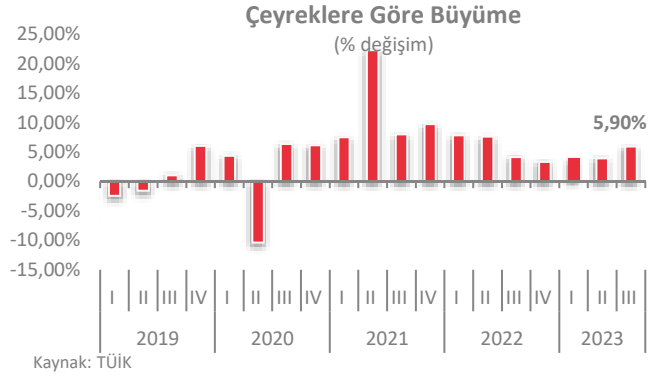

Ocak ayında tüketici fiyat endeksi (TÜFE) aylık bazda %6,7 artarken yıllık enflasyon aralık ayındaki %64,8'den %64,9'a yükselmiştir. Gıda ve alkolsüz içeceklerde aylık enflasyon %5,2 seviyesinde gelirken genel enflasyona katkısı 1,3 yüzde puan olmuştur. Ulaştırma ana grubunda aylık enflasyon %6,5 olurken genel enflasyona gelen katkısı 1,1 yüzde puan seviyesinde gerçekleşmiştir. Ocak ayında yurtiçi üretici fiyat endeksi (Yi-ÜFE) aylık bazda hızlı artsa da yıllık enflasyon yatay seyretmiştir. Yi-ÜFE aylık bazda %4,1 artarken yıllık bazda aralık ayındaki %44,2 seviyesinde kalmıştır.

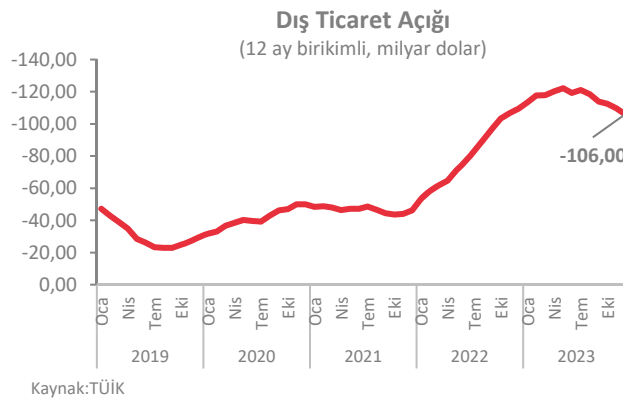

Aralık ayında ihracat yıllık bazda %0,4 artışla 23,0 milyar dolar olurken ithalat %11,0 gerileyerek 29,0 milyar dolar seviyesinde gerçekleşmiştir. Mevsim ve takvim etkilerinden arındırılmış verilerde aralık ayında ihracatta aylık bazda %2,4 artış yaşanırken ithalatta %0,2 yükseliş kaydedilmiştir. 2022 Aralık ayında %70,2 olan ihracatın ithalatı karşılama oranı 2023'ün aynı ayında %79,2'ye çıkmıştır. Dış ticaret açığı 9,7 milyardan 6,0 milyar dolara inmiştir. Böylece, 2023 yılında ihracat bir önceki yıla göre %0,6 yükselirken ithalatta %0,5 düşüş olmuş ve dış ticaret açığı %3,2 gerilemeyle 106,0 milyar dolar olmuştur.

¹ TSKB A.Ş.

BÖLÜM 3

**VARLIKLARA İLİŐKİN BİLGİLER,
VARLIKLARIN KONUMU,
GÜÇLÜ VE ZAYIF YANLAR**

Bölüm 3

Varlıklara İlişkin Bilgiler, Varlıkların Konumu, Güçlü ve Zayıf Yanlar

3.1 Varlıklara İlişkin Bilgiler

1- Sakarya Hendek Fabrika

Balsu Gıda Sanayi ve Ticaret A.Ş. firma sitesinden alınan bilgiye göre şirket 1978 yılında kurulmuştur.

Balsu Gıda Sanayi ve Ticaret A.Ş., Sakarya Ticaret ve Sanayi Odası'ndan alınan 28.04.2023 tarihli, 2023-0256 sayılı kapasite raporundan alınan bilgilere göre; fındık kırma, kavrulmuş fındık, kavrulmuş kıyılmış fındık, fındık füresi ve iç fındık üretimi alanlarında toplam 328 çalışanıyla hizmet verebilecek durumdadır. Günde 8 saatten, 300 gün çalışarak; yıllık aşağıda belirtilen kapasitede üretim yapabilmektedir.

Fındık Füresi	9.324.000 kilogram
Kavrulmuş Fındık	8.820.000 kilogram
Kavrulmuş Kıyılmış Fındık	7.056.000 kilogram
İç Fındık Üretim ve Paketleme	25.560.000 kilogram
Yarı Mamul Fındık Kabuğu	31.212.000 kilogram

2- Ordu Altınordu Fabrika

Balsu Gıda Sanayi ve Ticaret A.Ş. firma yetkilisinden alınan bilgiye göre tesis 2020 yılında kurulmuştur.

Balsu Gıda Sanayi ve Ticaret A.Ş., Ordu Ticaret ve Sanayi Odası'ndan alınan 20.06.2022 tarihli, 22/81 sayılı kapasite raporundan alınan bilgilere göre; fındık kırma ve iç fındık üretimi alanlarında toplam 27 çalışanıyla hizmet verebilecek durumdadır. Günde 8 saatten, 300 gün çalışarak; yıllık aşağıda belirtilen kapasitede üretim yapabilmektedir.

Naturel İç Fındık	11.016.000 kilogram
Fındık Kabuğu	5.508.000 kilogram
Naturel Çürük İç Fındık	220.320 kilogram

Değerleme çalışması müşteri tarafından sağlanan sabit kıymet listesi ve saha ziyareti esnasında tespiti yapılan makine ve ekipmanlar göz önünde bulundurularak yapılmıştır.

Değerleme çalışması, değerlendirme konusu varlıklarda herhangi bir takyidat, hukuki sorun (rehin, haciz, hibe, satış şerhi vb.), vergi vb. mali yükümlülükler ile alacak ve teminat hakları olmadığı; bu tür bir sorun varsa dahi bu sorunların çözüleceği varsayımı ile yapılmıştır. Bu nedenle değerlendirme hesap analizi aşamasında bu tip hukuki problemler göz ardı edilerek değer tespiti yapılmıştır.

3.2 Varlıkların Konumu

Varlıkların bulunduğu yerin açık adresi: Çağlayan Mahallesi Balsu Caddesi No: 2/A Hendek/Sakarya



Varlıkların bulunduğu yerin açık adresi: Ordu OSB Şube Karapınar Mahallesi 1160. Sokak No: 8/A Altınordu/Ordu



3.3 Güçlü ve Zayıf Yanlar

+ GÜÇLÜ YANLAR

- Tesis organize sanayi içerisinde yer alan lojistik açıdan güçlü ve stratejik bir konumda yer almaktadır.
- Makine ve ekipmanların periyodik bakım ve onarımlarının yapılmakta olduğu bilgisi alınmıştır.
- Makinelerin satış işlemlerinin gerçekleşmesi durumunda benzer üretim proseslerinde üretim yapan ve yakın lokasyonda bulunan üreticiler tarafından rağbet gösterilme ihtimali bulunmaktadır.

- ZAYIF YANLAR

- Bazı makinelerin model yılları eski olduğundan yedek parça teminini güçleştirmektedir.
- Değerleme konusu tesiste yer alan tank, borulama ve yardımcı ekipmanların herhangi bir yere taşınması fiziksel ve ekonomik açıdan zor olacaktır. Bu tip entegre tesislerde bulunan tank, borulama ve yardımcı ekipmanların tekil satış kabiliyetinin olmaması, kısıtlı bir alıcı topluluğuna hitap etmesine neden olmaktadır.
- Döviz kuruna bağlı olarak satış işlemleri gerçekleşen makine-ekipmanlar için, son dönemde kur/TL dönüşümlerinde yaşanan dalgalanmalar sıfır veya ikinci el makine-ekipman alım ve satım işlemlerini olumsuz yönde etkilemektedir.

BÖLÜM 4

DEĞERLEMEDE KULLANILAN YAKLAŐIMLARIN ANALİZİ

Bölüm 4

Değerlemede Kullanılan Yaklaşımların Analizi

4.1 Değerleme Yaklaşımları

Uluslararası Değerleme Standartları kapsamında üç farklı değerlendirme yaklaşımı bulunmaktadır. Bu yaklaşımlar sırasıyla “Pazar Yaklaşımı”, “Gelir Yaklaşımı” ve “Maliyet Yaklaşımı”dır. Her üç yaklaşımın Uluslararası Değerleme Standartları’nda yer alan tanımları aşağıda yer almaktadır.

Pazar Yaklaşımı

Motorlu taşıtlar, belirli ofis ekipmanları veya endüstriyel makineler gibi benzer yapıdaki tesis ve ekipman sınıfları için, benzer varlıklara ait yeterli miktarda güncel satış verisi mevcut olabildiğinden, genel olarak pazar yaklaşımı kullanılır. Ancak, birçok tesis ve ekipman türünün spesifik bir amaca yönelik olarak kurulmuş veya üretilmiş olması ve bunların doğrudan satışına ilişkin bilgilerin mevcut olmadığı durumlar nedeniyle, pazar verisinin yeterli veya mevcut olmaması halinde, değer görüşünün gelir yaklaşımına veya maliyet yaklaşımına göre verilmesinde dikkat sarf edilmesi gerekir. Bu durumlarda, değerlemede gelir yaklaşımı veya maliyet yaklaşımından birinin benimsenmesi uygun olabilir.

Gelir Yaklaşımı

Bir grup varlıktan oluşan bir üretim tesisinin, pazarlanabilir bir ürün üretmek amacıyla işletilmesinde olduğu gibi, varlık veya bir grup tamamlayıcı varlık için belirli nakit akışlarını tanımlamak mümkün oluyorsa, tesis ve ekipman değerlemesinde gelir yaklaşımı kullanılabilir. Ancak, bazı nakit akışları maddi olmayan varlıklara atfedilebilir ve bunları tesis ve ekipmanın nakit akışına katkısından ayırmak zor olabilir. Genelde tesis ve ekipmanın ayrı ayrı kalemleri için gelir yaklaşımı kullanımı pratik bir uygulama değildir; ancak, bir varlık veya varlık grubuyla ilgili ekonomik yıpranmanın mevcudiyeti ve miktarının değerlendirilmesinde gelir yaklaşımından istifade edilebilir.

Maliyet Yaklaşımı

Maliyet yaklaşımı, tesis ve ekipman değerlemesinde, özellikle de teknik uzmanlık gerektiren veya özel kullanıma yönelik olarak kurulmuş veya üretilmiş varlıklar için yaygın olarak kullanılmaktadır. Değerleme konusu varlığın bir pazar katılımcısına göre değiştirme maliyetinin yeniden üretim veya ikame maliyetinin düşük olanı dikkate alınarak tahmin edilmesi ilk adımı oluşturur.

İkame maliyeti, eşdeğer kullanıma sahip alternatif bir varlığı elde etmenin maliyeti olup, bu ya aynı işlevselliği sağlayan modern bir eşdeğeri ya da değerlendirme konusu varlığın aynısını yeniden üretmenin maliyeti olabilir. İkame maliyetine karar kılındıktan sonra, değerdeki fiziksel, işlevsel, teknolojik ve ekonomik yıpranmanın etkilerinin yansıtılması amacıyla değer düzeltmesi yapılması gerekli görülmektedir. Her durumda, belirli bir ikame maliyeti üzerinde yapılan düzeltmelerin çıktı ve fayda bakımından modern eşdeğer varlıkla aynı maliyeti verecek şekilde tasarlanması gerekli görülmektedir.

Maliyet yaklaşımı, ikame maliyeti yöntemi, yeniden üretim maliyeti yöntemi ve toplama yöntemi olmak üzere üç farklı şekilde uygulanmaktadır.

İkame Maliyeti Yöntemi, gösterge niteliğindeki değerlerin eşdeğer fayda sağlayan benzer bir varlığın maliyetinin hesaplanmasıyla belirlendiği yöntemdir. İkame maliyeti, varlığın fiziksel özelliklerinden ziyade, varlıktan elde edilen faydanın birebir aynısının sağlanmasına dayandığı için, bir katılımcının ödeyeceği fiyatın belirlenmesi ile alakalı olan maliyettir.

İkame maliyeti genellikle fiziksel bozulma ve diğer biçimlerde gerçekleşen tüm yıpranma payları dikkate alınarak düzeltmeye tabi tutulur. İkame maliyeti genellikle, benzer işlev ve eşdeğer fayda sağlamakla birlikte, değerlemeye konu varlığa göre güncel bir tasarıma sahip olan ve güncel malzeme ve teknikler kullanılarak inşa edilmiş veya yapılmış olan modern eşdeğer varlığın maliyetidir.

Yeniden Üretim Maliyeti Yöntemi, gösterge niteliğindeki değer varlığın aynısının üretilmesi için gerekli olan maliyetin hesaplanmasıyla belirlendiği yöntemdir.

Yeniden üretim maliyetinin;

- Modern eşdeğer varlığın maliyetinin değerlendirilmesi konusu varlığın birebir aynısını yeniden oluşturma maliyetinden büyük olması veya
- Değerleme konusu varlıktan elde edilen faydanın, modern eşdeğer varlıktan ziyade, ancak varlığın birebir aynısından sağlanabilmesi durumlarında kullanılması uygundur.

Toplama Yöntemi, varlığın değerinin bileşenlerinin her birinin değeri toplanarak hesaplandığı yöntemdir. Dayanak varlık yöntemi olarak da nitelendirilen toplama yöntemi, genellikle yatırım şirketleri veya değer esasen sahip oldukları payların değerinin bir unsuru olduğu varlıklar veya işletmeler için kullanılır.

Dizayn parametrelerine bağlı olarak değişkenlik gösteren tesislerde, dizayn parametreleri göz önünde bulundurularak bu ekipmanlar için maliyet yaklaşımı (toplama yöntemi) üzerinden pazar değerine ulaşılır.

4.2 Değer Tanımları

Konu değerlendirme çalışmasında rapor sonuç değeri olarak **“Pazar Değeri”** takdir edilmiş olup Uluslararası Değerleme Standartları'na göre değer tanımı aşağıdaki gibidir.

Pazar Değeri

Bir varlığın alıcı ve satıcı arasında, belirli bir tarihte, el değiştirmesi durumunda; satış için gerekli pazar koşulların sağlanması, tarafların istekli olması ve her iki tarafın da varlıkla ilgili bütün durumlardan haberdar olması koşullarıyla belirlenen, varlığın en olası, nakit el değiştirme değeridir.

Bu değerlendirme çalışmasında aşağıdaki hususların geçerliliği varsayılmaktadır;

- Alıcı ve satıcı makul ve mantıklı hareket etmektedir.
- Taraflar varlıklar ile ilgili her konuda tam bilgi sahibidirler ve kendilerine azami faydayı sağlayacak şekilde hareket etmektedirler.
- Varlığın satışı için makul bir süre tanınmıştır.
- Ödeme nakit veya benzeri araçlarla peşin olarak yapılmaktadır.
- Varlıkların alım-satım işlemi sırasında gerekebilecek finansman piyasa faiz oranları üzerinden gerçekleştirilmektedir.

4.3 Değerleme Çalışmasında Dikkate Alınan Tüm Önemli ve/veya Anlamlı Varsayımlar ve/veya Özel Varsayımlara İlişkin Bilgi ve Açıklamalar

Değerleme çalışmasında herhangi bir önemli ve/veya anlamlı varsayım ve/veya özel varsayım kullanılmamıştır.

4.4. Değerleme Çalışmasında Kullanılan Oran Tanımları

Yıpranma Oranı (Amortisman Oranı) Tayini;

UDS 105 Değerleme Yaklaşımları ve Yöntemleri standardının 80.1 no.lu tanımına göre;

“Amortisman” kavramı, maliyet yaklaşımı kapsamında, değerlendirme konusu varlığın maruz kaldığı herhangi bir yıpranma etkisini yansıtmak amacıyla, aynı faydaya sahip bir varlığı oluşturmak için katlanılacak tahmini maliyette yapılan düzeltmeleri ifade etmektedir. Bu anlam, kavramın, genellikle yatırım harcamasının zaman içinde sistematik olarak gider yazılması anlamında kullanıldığı, finansal raporlamadaki veya vergi mevzuatındaki anlamından farklıdır.

Yerinde görülen makine ve ekipmanlara ait teknolojik yıpranma ve fiziksel yıpranma oranları, uygulanan bakım yöntemleri ve ekonomik kriterler dikkate alınarak ilgili uzman tarafından belirlenmiştir.

Kullanılan Yıpranma Düzeltmeleri (Amortisman Oranları) ve Tanımları;

Toplam Ekonomik Ömür ve Yıpranma Türleri: Firmamız tarafından hazırlanan bu raporda, yıpranma oranının (amortisman oranının) belirlenmesinde uluslararası kabuller, uzman görüşü, sahadaki bakım ekibinden alınan bilgiler, tesisin çalışma durumu, bakım periyotları, kaç vardiya çalıştığı gibi parametreler değerlendirilerek varlıklar sınıflandırılarak aşağıda yer alan farklı yıpranma türleri ataması gerçekleştirilmiştir.

İlk Yıl Yıpranma Oranı: İlk yıl yıpranması doğrusal amortisman mantığından farklı olarak varlığın ikinci ele düşmesinden kaynaklanan değer düşüşü, varlığın ikinci el piyasasının kısıtlı bir alıcı topluluğuna hitap etmesi, varlığın toplam ekonomik ömrünün süresi, varlığın ikinci el pazarının var olması, varlığın piyasa bilinirliği ve uzmanının geçmiş dönemdeki tecrübeleri ile değerlendirilerek, uzmanın profesyonel takdiri neticesinde belirlenir.

Yıllık Yıpranma Oranı: Ekonomik ömür atamasından sonra yıllara sari varlığın fiziksel ve ekonomik ömrü dikkate alınarak yıllık yıpranma oranı (amortisman oranı) belirlenmiştir. Bu yıllık yıpranma oranları sabit kıymetlerin aktife girişi tarihi baz alınarak geçen süre oranında günlük olarak yansıtılır. Belirlenen bu yıpranma oranı varlığın ekonomik ömrünü doldurması durumunda veya ekonomik ömür sonuna yaklaşıması durumunda minimum seviyede bir kalıntı değere sahip olacaktır (%0-%20 arasında).

** MAKİNE DEĞERLEME RAPORUNDA KULLANILAN YIPRANMA TÜRLERİ				
Sıra No	Yıpranma Türleri	Toplam Ekonomik Ömür	İlk Yıl Yıpranma Oranı	Yıllık Yıpranma (Amortisman) Oranı
1	Makine_5	5	0,35	0,143
2	Makine_10	10	0,30	0,067
3	Makine_15	15	0,25	0,045
4	Makine_20	20	0,20	0,034
5	Makine_25	25	0,15	0,027
6	Makine_30	30	0,10	0,025
7	Yıpranma Demirbaş	8	0,35	0,093
8	Yıpranma Elektrik	23	0,20	0,030
9	Yıpranma Elektronik Cihaz	8	0,30	0,086

**** Değerleme çalışmasında kullanılan yıpranma türlerine ait detay tablo rapor ekinde (EK 5) bilgimize sunulmuştur.**

4.5 Değerlemede Kullanılan Yaklaşımların Analizi ve Bu Yaklaşımların Seçilme Nedenleri

Üçüncü taraflarca sağlanan bilgilerin güvenilirliği uzman tarafından farklı kaynaklardan teyit edilerek, sektörel araştırmalar yapılarak kontrol edilmiştir.

Bu değerlendirme çalışmasında;

- Saha ziyareti sırasında tespiti yapılan makine ve ekipmanların etiket bilgileri, marka ve modelleri, kapasiteler, teknik özellikleri vb. parametrelerden dikkate alınan ölçütler doğrultusunda piyasada ikinci el değerleri araştırılmıştır. Söz konusu makine ve ekipmanların ikinci el piyasa değerleri sektördeki makine üretici firmalarından, internet sitelerinden ve ilgili uzmanın geçmiş tecrübelerine dayanarak takdir edilmiştir. İkinci el piyasası bulunan, emsali veya muadilinin satış fiyatlarına ulaşılabilir olan, alıcı ve satıcı arasında gerçekleşen satış fiyatları tespit edilebilen makine ve ekipmanlar için “Pazar Yaklaşımı” kullanılmıştır. Bu karşılaştırma sonucunda ulaşılan veriler ile emsal arasındaki benzerlikler/farklılıklar kıyaslanarak üssel faktör yöntemi [Prof. Dr. Hasip YENİOVA, Kym363 Mühendislik Ekonomisi L8 Yatırım Maliyeti Hesaplama Yöntemleri (Methods for Estimating Capital Investment)] ve model yılı farkı varsa yıpranma oranları kullanılarak en uygun pazar değeri takdir edilir.
- İkinci el piyasada tekil olarak satılmış veya satılık emsalleri bulunmayan ya da az sayıda olan makine ve ekipmanların günümüz koşullarında sıfır fiyatları araştırılmıştır. Yerinde görülen makine ve ekipmanlara ait teknolojik yıpranma ve fiziksel yıpranma oranları; uygulanan bakım yöntemleri, tesis yetkilileri, piyasa araştırmaları ve ekonomik kriterler dikkate alınarak ilgili uzman tarafından belirlenmiştir. Tespit edilen sıfır değerler üzerinden uzman tarafından belirlenen yıpranma oranları düşülerek makine ve ekipmanların güncel pazar değerlerinin belirlenmesinde “Maliyet Yaklaşımı” kullanılmıştır.

Ayrıca, defter giriş değerleri (veya faturaları) temin edilebilen makine ve ekipmanlar için defter giriş değerleri (veya fatura değerleri); döviz üzerinden satışı yapılan varlıklar için alındığı (veya aktifleştirildiği) tarihten bir gün önce saat 15:30’da açıklanan TCMB döviz satış kuru ve Türk Lirası ile satışı yapılan varlıklar için ise TÜİK yurt içi üretici fiyat endeksi verileri kullanılarak makinenin bugünkü satış değerine ulaşılmıştır. Söz konusu değer içerisinde nakliye (navlun), montaj, devreye alma vb. direkt edinim maliyetlerini barındırmaktadır. Söz konusu bedellerin içerisinde kur farkı, enflasyon farkı, faiz gideri ve genel yönetim gideri olmadığı kontrolü yapılmıştır. Yerinde görülen makine ve ekipmanlara ait teknolojik yıpranma ve fiziksel yıpranma oranları; uygulanan bakım yöntemleri, tesis yetkilileri, piyasa araştırmaları ve ekonomik kriterler dikkate alınarak ilgili uzman tarafından belirlenmiştir. Tespit edilen sıfır değerler üzerinden uzman tarafından belirlenen yıpranma oranları düşülerek makine ve ekipmanların güncel pazar değerlerinin belirlenmesinde de “Maliyet Yaklaşımı” kullanılmıştır.

- Makine, hat ve ekipmanlar aracılığıyla elde edilen gelirin varlık bazında ayrıştırılması zor olduğu için makine, hat ve ekipman değerlemesinde “Gelir Yaklaşımı” uygulanmamıştır.

Yapılan araştırmalar sonucunda konu varlıklara emsal teşkil edebilecek aşağıdaki bilgilere ulaşılmıştır.

Makine, Hat ve Ekipman Emsalleri/Satışlar

No	Makine, Hat veya Ekipman Adı	Teknik Özellikleri	Marka ve Tipi	Yeni/İkinci El	Satış Fiyatı (KDV Hariç)			Görüşülen Firma/İletişim Bilgileri	Emsal Değerlendirmesi
					(TL)	(USD)	(EUR)		
1	Otomobil	Silindir Hacmi: 1.997 cm ³ , Motor Gücü: 221 kW, Benzin	LAND ROVER - DISCOVERY	İkinci El (2022)	4.851.485			hiips://www.sahibinden.com/ilan/vasita -arazi-suv-pickup-land-rover-2022-bayi-r-dynamic-se-p300-basamak-meridian-3d-20-faturali-1130951964/detay	* Değerleme konusu otomobil ile aynı marka ve tipteki otomobilin fiyatı.
2	Otomobil	Silindir Hacmi: 1.984 cm ³ , Motor Gücü: 185 kW, Benzin	AUDI - Q7	İkinci El (2017)	3.787.129			hiips://www.sahibinden.com/ilan/vasita -arazi-suv-pickup-audi-ars-motors-2018-audi-q7-2.0-tfsi-quattro-bayi-plushafiza-pluscamtavan-1144739052/detay	* Değerleme konusu otomobil ile aynı marka ve tipteki otomobilin fiyatı.
3	Otomobil	Silindir Hacmi: 1.969 cm ³ , Motor Gücü: 173 kW, Dizel	VOLVO - XC90	İkinci El (2019)	2.920.792			hiips://www.sahibinden.com/ilan/vasita -arazi-suv-pickup-volvo-bakmadan-gecme-beyaz-ceylan-satista-1155242038/detay	* Değerleme konusu otomobil ile aynı marka ve tipteki otomobilin fiyatı.
4	Otomobil	Silindir Hacmi: 1.332 cm ³ , Motor Gücü: 120 kW, Benzin	MERCEDES BENZ - GLB 200 4MATIC	İkinci El (2022)	2.573.267			hiips://www.sahibinden.com/ilan/vasita -arazi-suv-pickup-mercedes-benz-mart-ayina-ozel-mercedes-inizi-ayni-gun-nakit-alim-ikmami-1155271931/detay	* Değerleme konusu otomobil ile aynı marka ve tipteki otomobilin fiyatı.
5	Otomobil	Silindir Hacmi: 1.498 cm ³ , Motor Gücü: 110 kW, Benzin	SKODA - SUPERB	İkinci El (2023)	2.029.703			hiips://www.sahibinden.com/ilan/vasita -otomobil-skoda-temiz-0-ayarinda-superb-1141692412/detay	* Değerleme konusu otomobil ile aynı marka ve tipteki otomobilin fiyatı.
6	Otomobil	Silindir Hacmi: 1.950 cm ³ , Motor Gücü: 140 kW, Dizel	MERCEDES BENZ - VITO TOURER	İkinci El (2020)	1.782.178			hiips://www.sahibinden.com/ilan/vasita -minivan-panelvan-mercedes-benz-galleria-2020-mercedes-vito-tourer-114-uzun-base-maybach-gorunum-1150791414/detay	* Değerleme konusu otomobil ile aynı marka ve tipteki otomobilin fiyatı.
7	Otomobil	Silindir Hacmi: 1.498 cm ³ , Motor Gücü: 110 kW, Benzin	SKODA - SUPERB	İkinci El (2021)	1.351.485			hiips://www.sahibinden.com/ilan/vasita -otomobil-skoda-2021-superb-1.5-tsi-premium-hatasiz-boyasiz-servis-bakimli-1158142058/detay	* Değerleme konusu otomobil ile aynı marka ve tipteki otomobilin fiyatı.
8	Kamyonet	Silindir Hacmi: 1.499 cm ³ , Motor Gücü: 75 kW, Dizel	PEUGEOT - RIFTER	İkinci El (2023)	1.039.604			hiips://www.sahibinden.com/ilan/vasita -minivan-panelvan-peugeot-2023-rifter-gt-orjinal-degisensiz-1157924879/detay	* Değerleme konusu kamyonet ile aynı marka ve tipteki kamyonetin fiyatı.
9	Otomobil	Silindir Hacmi: 1.598 cm ³ , Motor Gücü: 88 kW, Dizel	SKODA - SUPERB	İkinci El (2018)	1.039.604			hiips://www.sahibinden.com/ilan/vasita -otomobil-skoda-2018-model-superb-sahibinden-1158817116/detay	* Değerleme konusu otomobil ile aynı marka ve tipteki otomobilin fiyatı.
10	Otomobil	Silindir Hacmi: 1.598 cm ³ , Motor Gücü: 85 kW, Dizel	SKODA - OCTAVIA	İkinci El (2017)	1.009.901			hiips://www.sahibinden.com/ilan/vasita -otomobil-skoda-hatasiz-boyasiz-tramersiz-1075636190/detay	* Değerleme konusu otomobil ile aynı marka ve tipteki otomobilin fiyatı.
11	Minibüs	Silindir Hacmi: 1.968 cm ³ , Motor Gücü: 120 kW, Dizel	VOLKSWAGEN - CRAFTER	İkinci El (2015)	991.583			hiips://www.sahibinden.com/ilan/vasita -ticari-aracler-minibus-midibus-elitan-2015-crafter-turizm-paket-2.0-tdi-163-hp-1157654093/detay	* Değerleme konusu minibüs ile aynı marka ve tipteki minibüsün fiyatı.
12	Otomobil	Silindir Hacmi: 1.490 cm ³ , Motor Gücü: 92 kW, Benzin	TOYOTA - COROLLA	İkinci El (2021)	924.752			hiips://www.sahibinden.com/ilan/vasita -otomobil-toyota-2021-toyota-hatasiz-boyasiz-dream-paket-1159198182/detay	* Değerleme konusu otomobil ile aynı marka ve tipteki otomobilin fiyatı.
13	Otomobil	Silindir Hacmi: 1.395 cm ³ , Motor Gücü: 92 kW, Benzin	VOLKSWAGEN - JETTA	İkinci El (2017)	898.020			hiips://www.sahibinden.com/ilan/vasita -otomobil-volkswagen-2017-1.4-tsi-comfortline-1157800096/detay	* Değerleme konusu otomobil ile aynı marka ve tipteki otomobilin fiyatı.
14	Otomobil	Silindir Hacmi: 1.368 cm ³ , Motor Gücü: 70 kW, Benzin	FIAT - EGEEA	İkinci El (2022)	881.188			hiips://www.sahibinden.com/ilan/vasita -otomobil-fiat-2022-fiat-egaea-sahibinden-temiz-arac-1157378929/detay	* Değerleme konusu otomobil ile aynı marka ve tipteki otomobilin fiyatı.
15	Otomobil	Silindir Hacmi: 1.390 cm ³ , Motor Gücü: 90 kW, Benzin	VOLKSWAGEN - PASSAT	İkinci El (2014)	821.287			hiips://www.sahibinden.com/ilan/vasita -otomobil-volkswagen-435-bin-pesin-degisensiz-tramersiz-passat-dsg-1156725156/detay	* Değerleme konusu otomobil ile aynı marka ve tipteki otomobilin fiyatı.
16	Otomobil	Silindir Hacmi: 1.461 cm ³ , Motor Gücü: 70 kW, Dizel	DACIA - DUSTER	İkinci El (2020)	816.832			hiips://www.sahibinden.com/ilan/vasita -arazi-suv-pickup-dacia-k-a-r-a-g-o-z-2020-dacia-duster-comfort-4x2-hatasiz-100.000-km-1157626300/detay	* Değerleme konusu otomobil ile aynı marka ve tipteki otomobilin fiyatı.
17	Otomobil	Silindir Hacmi: 1.368 cm ³ , Motor Gücü: 73 kW, Benzin	HYUNDAI - i20	İkinci El (2019)	764.356			hiips://www.sahibinden.com/ilan/vasita -otomobil-hyundai-acil-satilik-1139711149/detay	* Değerleme konusu otomobil ile aynı marka ve tipteki otomobilin fiyatı.
18	Otomobil	Silindir Hacmi: 1.197 cm ³ , Motor Gücü: 77 kW, Benzin	VOLKSWAGEN - JETTA	İkinci El (2017)	742.475			hiips://www.sahibinden.com/ilan/vasita -otomobil-volkswagen-deren-2017-vw-jetta-bmt-dsg-fume-renk-full-servis-bakimli-1156264327/detay	* Değerleme konusu otomobil ile aynı marka ve tipteki otomobilin fiyatı.

No	Makine, Hat veya Ekipman Adı	Teknik Özellikleri	Marka ve Tipi	Yeni/İkinci El	Satış Fiyatı (KDV Hariç)			Görüşülen Firma/İletişim Bilgileri	Emsal Değerlendirmesi
					(TL)	(USD)	(EUR)		
19	Otomobil	Silindir Hacmi: 1.461 cm ³ , Motor Gücü: 70 kW, Dizel	DACIA - LODGY	İkinci El (2020)	712.822			hiips://www.sahibinden.com/ilan/vasita-otomobil-dacia-6-ileri-otomobil-ruhsatli-7-kisilik-dusuk-km-de-dacia-lodgy-1158397324/detay	* Değerleme konusu otomobil ile aynı marka ve tipteki otomobilin fiyatı.
20	Otomobil	Silindir Hacmi: 1.461 cm ³ , Motor Gücü: 81 kW, Dizel	RENAULT - FLUENCE	İkinci El (2014)	717.822			hiips://www.sahibinden.com/ilan/vasita-otomobil-renault-hatasiz-boyasiz-145000-km-fluence-icon-paket-1126757987/detay	* Değerleme konusu otomobil ile aynı marka ve tipteki otomobilin fiyatı.
21	Otomobil	Silindir Hacmi: 1.461 cm ³ , Motor Gücü: 66 kW, Dizel	DACIA - SANDERO	İkinci El (2017)	649.406			hiips://www.sahibinden.com/ilan/vasita-otomobil-dacia-firsat-araci-2017-model-dacia-stepway-1.5dci-95bg-cosmo-mavi-1154536099/detay	* Değerleme konusu otomobil ile aynı marka ve tipteki otomobilin fiyatı.
22	Kamyonet	Silindir Hacmi: 1.248 cm ³ , Motor Gücü: 70 kW, Dizel	FIAT - DOBLO	İkinci El (2019)	424.917			hiips://www.sahibinden.com/ilan/vasita-minivan-panelvan-fiat-boyasiz...2019-fiat-doblo-easy-1.3-mjet-hasar-kayitsiz-1159073067/detay	* Değerleme konusu kamyonet ile aynı marka ve tipteki kamyonetin fiyatı.
23	Elektrikli Moped		ARORA	İkinci El (2022)	75.000			hiips://www.sahibinden.com/ilan/vasita-elektrikli-araclar-elektrikli-motosiklet-arora-10000-3-tekerli-1159428560/detay	* Değerleme konusu elektrikli moped ile aynı marka elektrikli mopedin fiyatı.
24	Elektrikli Scooter		E-MON - MONA	İkinci El (2022)	48.333			hiips://www.sahibinden.com/ilan/vasita-elektrikli-araclar-elektrikli-motosiklet-mondial-e-mon-mona-karta-taksit-ve-takas-motorom-izmir-1026306646/detay	* Değerleme konusu elektrikli scooter ile aynı marka ve tipteki elektrikli scooterin fiyatı.
25	Yazıcı		KONICA – 4050I	Yeni	40.833			hiips://www.sahibinden.com/ilan/ikinci-el-ve-sifir-alisveris-bilgisayar-cevre-birimleri-konica-minolta-bizhub-4050i-siyah-beyaz-a4-40-syf-dk-act9021-la-1103402009/detay	* Değerleme konusu yazıcı ile aynı marka ve tipteki yazıcının fiyatı.
26	Barkod Yazıcı		TOSHIBA – SA4TM	Yeni		683		hiips://www.kodvera.com/toshiba-sa4tm-endustriyel-barkod-yazici	* Değerleme konusu barkod yazıcı ile aynı marka barkod yazıcının fiyatı.
27	Klima		LUXELL – 1200 BTU	Yeni	14.129			hiips://www.hepsiburada.com/luxell-12000-btu-duvar-tipi-split-klima-pm-HBC00004PHLA8	* Değerleme konusu klima ile farklı marka klimanın fiyatı.

Not: 29.12.2023 günü saat 15:30'da belirlenen TCMB kur verilerine göre 1 USD=29,4382 TL, 1 EUR=32,5739 TL olarak kabul edilmiştir.

Değerlendirme:

- Değerleme konusu tesiste yer alan tank, borulama ve yardımcı ekipmanların herhangi bir yere taşınması fiziksel ve ekonomik açıdan zor olacaktır. Bu tip entegre tesislerde bulunan tank, borulama ve yardımcı ekipmanların tekil satış kabiliyetinin olmaması, kısıtlı bir alıcı topluluğuna hitap etmesine neden olmaktadır.



✓ **Değerleme Uzmanının Profesyonel Takdiri:**

Değerleme konusu varlıklara değer takdir edilirken; varlıkların fiziki durumu, bakım ve performansları, sektör içerisindeki yeri, kapasiteleri benzer nitelikteki varlıklara ilişkin bilgiler, gerçekleştirilen güçlü ve zayıf yönler analizi ile ülkenin ekonomik durumu göz önünde bulundurulmuş olup TSKB Gayrimenkul Değerleme A.Ş. tarafından pazar değerleri aşağıdaki gibi takdir edilmiştir.

ÖZET TABLO*		
Balsu Gıda Sanayi ve Ticaret A.Ş.	TL	EUR
Makine, Hat ve Ekipman Pazar Değeri - Hendek Fabrika	100.600.000	3.088.000
Makine, Hat ve Ekipman Pazar Değeri - Ordu Fabrika	7.000.000	215.000
Makine, Hat ve Ekipman Pazar Değeri - Çarşamba Şube	570.000	17.000
Makine, Hat ve Ekipman Pazar Değeri - Bartın Şube	234.000	7.000
Makine, Hat ve Ekipman Pazar Değeri - Akçakoca Şube	168.318.000	5.167.000
Taşıt Araçları Pazar Değeri	36.158.000	1.110.000
Yuvarlatılmış Toplam Pazar Değeri (KDV Hariç)	312.880.000	9.604.000

Not: Özet tabloda belirtilen Euro değeri bilgi amaçlı verilmiştir. 29.12.2023 günü saat 15:30'da belirlenen TCMB kur verilerine göre 1 USD=29,4382 TL, 1 EUR=32,5739 TL olarak kabul edilmiştir.

***Detay liste ekte yer almaktadır.**

4.6 KDV Konusu

07.07.2023 tarihli, 7346 sayılı Cumhurbaşkanlığı Kararı ile Resmi Gazete'de yayımlanan "Mal ve Hizmetlere Uygulanacak KDV Oranlarının Tespitine İlişkin Karar" doğrultusunda KDV oranı **%20** olarak kabul edilmiştir. Araç tescil belgesinde (ruhsatta) kullanım amacı hususi olarak belirtilen taşıt araçları için KDV oranı **%1** olarak kabul edilmiştir.

BÖLÜM 5

ANALİZ SONUÇLARININ DEĞERLENDİRİLMESİ VE SONUÇ

Bölüm 5

Analiz Sonuçlarının Değerlendirilmesi ve Sonuç

5.1 Sorumlu Değerleme Uzmanının Sonuç Cümlesi

Değerleme uzmanının raporda belirttiği tüm analiz, çalışma ve hususlara katılıyorum.

5.2 Nihai Değer Takdiri

Söz konusu değerlendirme çalışmasında pazar yaklaşımı ve maliyet yaklaşımı kullanılarak değer tespiti yapılmıştır.

Değerleme raporunda kullanılan verilerin ve yöntemlerin güvenilir, adil, uygun ve makul olduğunu beyan ederiz.

Aşağıda pazar değeri belirtilmiş makine parkı için takdir edilen değerler, ilgili makinelerin bulunduğu gayrimenkul üzerinde kullanılması durumu için belirtilmiş olup başka bir yere taşınmaları veya tekil satış durumlarında geçerli değildir. Bazı makinelerin herhangi bir yere taşınması fiziksel ve ekonomik açıdan zor olacaktır.

Teşvik mevzuatına tabi makinelerin teminat olarak alınması hususunun "Yatırımda Devlet Yardımları Hakkında Kanun" ilgili tebliğleri açısından değerlendirilmesinin uygun olacağı düşünülmektedir. Söz konusu teşvik veya yükümlülüklerin varlıkların değerine etki etmediği kanaatine varılmıştır.

Değerleme konusu makine parkının aitlik durumu ve benzeri anlaşmazlık durumunda söz konusu beyanın ispat yükümlülüğü "Balsu Gıda Sanayi ve Ticaret A.Ş." firması yetkililerinde olacaktır. Raporun hazırlanması aşamasında firma yetkilileri tarafından sunulan bilgi ve belgelerin doğru ve belge aslı olduğu kabul edilmiştir.

Bu doğrultuda pazar yaklaşımı ve maliyet yaklaşımına göre makinelerin pazar değerleri hesaplanmış olup toplam pazar değeri aşağıdaki gibi takdir edilmiştir. Nihai değer takdir edilirken peşin satış fiyatları esas alınmıştır.

BALSU GIDA SANAYİ VE TİCARET A.Ş. / MAKİNE PARKI PAZAR DEĞERİ		
Değer Tarihi	31.12.2023	
Pazar Değeri (KDV Hariç)	312.880.000-TL	Üçyüzonikimilyonsekiyüzseksenbin-Türk Lirası
Pazar Değeri (KDV Dahil)	375.456.000-TL	Üçyüzetmişbeşmilyondörtüzeallıbin-Türk Lirası

İbrahim İLHAN
Değerleme Uzmanı
Lisans No: 919701

Gökhan EFE
Değerleme Uzmanı
Lisans No: 920919

Ozan KOLCUOĞLU, MRICS
Sorumlu Değerleme Uzmanı
Lisans No: 402293

BÖLÜM 6

EKLER

Bölüm 6

Ekler

1	Değerleme Konusu Makine, Hat ve Ekipman Listesi
2	Fotoğraflar
3	Kapasite Raporu
4	Sabit Kıymet Listesi
5	Yıpranma Tabloları
6	Özgeçmişler
7	SPK Lisansları ve Mesleki Tecrübe Belgeleri

Ek 1: Değerleme Konusu Makine, Hat ve Ekipman Listesi

Balsu Gıda Sanayi ve Ticaret A.Ş. / Makine, Hat ve Ekipman Ekspertiz Listesi														
Sıra No	Sabit Kıymet Kodu	Makine, Hat ve Ekipman Adı	Lokasyon	Aktifleştirme Tarihi / Model Yılı	Yuvarlatılmış Pazar Değeri (TL)	Değer Kaynağı	Yıpranma Türü	Varlığın Toplam Ekonomik Ömrü (Yıl)	Varlığın Yaşı	Varlığın Kalan Ekonomik Ömrü (Yıl)	Emsal Değeri	Emsal Değeri Para Birimi	İlk Yıl Yıpranma Oranı	Toplam Yıpranma Düzeltmesi
1	253010000022	VIRATING FEEDERS/VİBRATÖR VE YAN EKİPMANI	Hendek	8.02.2006	8.000	Sabit Kıymet	Yıpranma Makine 5	5	17	0			0,35	0,08
2	253010000023	DERYALAR AGILENT 1100 HPLC	Hendek	23.02.2006	114.000	Sabit Kıymet	Yıpranma Makine 15	15	17	0			0,25	0,12
3	253010000024	SINCER SILVERSON HIGH SPEED MIXER	Hendek	23.02.2006	20.000	Sabit Kıymet	Yıpranma Makine 10	10	17	0			0,30	0,10
4	253010000025	HENDEK TRAF0 MERKEZİ (BMA)	Hendek	30.06.2006	93.000	Sabit Kıymet	Yıpranma Elektrik	23	17	6			0,20	0,31
5	253010000026	HENDEK FINDIK KIRMA TES. (BMA)	Akçakoca	30.06.2006	48.000	Sabit Kıymet	Yıpranma Makine 10	10	17	0			0,30	0,10
6	253010000027	VANTİLATÖR 15 HP (BMA)	Hendek	30.06.2006	4.800	Sabit Kıymet	Yıpranma Elektronik Cihaz	8	17	0			0,30	0,10
7	253010000028	TAŞ AYIRICI MAKİNA KT-1 (BMA)	Hendek	30.06.2006	1.600	Sabit Kıymet	Yıpranma Makine 10	10	17	0			0,30	0,10
8	253010000029	ELEK 2 ADET (BMA)	Hendek	30.06.2006	1.600	Sabit Kıymet	Yıpranma Makine 10	10	17	0			0,30	0,10
9	253010000030	FIN.SİLO 3 ADET (BMA)	Hendek	30.06.2006	78.000	Sabit Kıymet	Yıpranma Makine 25	25	17	8			0,15	0,40
10	253010000031	FIN.KIY.MAK.1 ADET (BMA)	Hendek	30.06.2006	4.800	Sabit Kıymet	Yıpranma Makine 10	10	17	0			0,30	0,10
11	253010000032	FIN.KIY.MAK.2 ADET (BMA)	Hendek	30.06.2006	9.700	Sabit Kıymet	Yıpranma Makine 10	10	17	0			0,30	0,10
12	253010000033	FIN.SER.ASANSÖRÜ 1 ADET (BMA)	Hendek	30.06.2006	1.900	Sabit Kıymet	Yıpranma Makine 5	5	17	0			0,35	0,08
13	253010000034	FÜRE TANKI 6 ADET (BMA)	Hendek	30.06.2006	1.010.000	Sabit Kıymet	Yıpranma Makine 25	25	17	8			0,15	0,40
14	253010000035	PAS.SİLO 3 ADET (BMA)	Hendek	30.06.2006	182.000	Sabit Kıymet	Yıpranma Makine 25	25	17	8			0,15	0,40
15	253010000036	KARIŞTIRICI TANK 2 ADET (BMA)	Hendek	30.06.2006	20.000	Sabit Kıymet	Yıpranma Makine 25	25	17	8			0,15	0,40
16	253010000037	PAS.SİLO 1 ADET (BMA)	Hendek	30.06.2006	117.000	Sabit Kıymet	Yıpranma Makine 25	25	17	8			0,15	0,40
17	253010000038	SU DEP.SİS 1 ADET (BMA)	Hendek	30.06.2006	24.000	Sabit Kıymet	Yıpranma Makine 10	10	17	0			0,30	0,10
18	253010000039	SU FİLT.YUM.SİS.(BMA)	Hendek	30.06.2006	19.000	Sabit Kıymet	Yıpranma Makine 10	10	17	0			0,30	0,10
19	253010000040	SUS STER.SİS (BMA)	Hendek	30.06.2006	24.000	Sabit Kıymet	Yıpranma Makine 10	10	17	0			0,30	0,10

20	253010000041	MAK.SOĞUTMA SİS.(BMA)	Hendek	30.06.2006	8.100	Sabit Kıymet	Yıpranma Makine 10	10	17	0	0,30	0,10
21	253010000042	FÜRE PROSES TES.(BMA)	Hendek	30.06.2006	56.000	Sabit Kıymet	Yıpranma Makine 10	10	17	0	0,30	0,10
22	253010000043	FÜRE T.AZOT.SİS.(BMA)	Hendek	30.06.2006	3.200	Sabit Kıymet	Yıpranma Makine 10	10	17	0	0,30	0,10
23	253010000044	ZAR TOP.SIKL.1 ADET (BMA)	Hendek	30.06.2006	1.600	Sabit Kıymet	Yıpranma Makine 10	10	17	0	0,30	0,10
24	253010000045	PROSES BAĞ.SİS.1 ADET (BMA)	Hendek	30.06.2006	4.800	Sabit Kıymet	Yıpranma Makine 10	10	17	0	0,30	0,10
25	253010000046	PRS.SUYU DAĞ.SİS.1 ADET (BMA)	Hendek	30.06.2006	3.200	Sabit Kıymet	Yıpranma Makine 10	10	17	0	0,30	0,10
26	253010000047	TART.DOL.SİS.1 ADET (BMA)	Hendek	30.06.2006	6.500	Sabit Kıymet	Yıpranma Makine 10	10	17	0	0,30	0,10
27	253010000048	PROS.BAĞ.SİS.1 ADET (BMA)	Hendek	30.06.2006	11.000	Sabit Kıymet	Yıpranma Makine 10	10	17	0	0,30	0,10
28	253010000049	ELEKLER (BMA)	Hendek	30.06.2006	6.500	Sabit Kıymet	Yıpranma Makine 10	10	17	0	0,30	0,10
29	253010000050	FIN.EZME MAK.1 ADET (BMA)	Hendek	30.06.2006	3.900	Sabit Kıymet	Yıpranma Makine 5	5	17	0	0,35	0,08
30	253010000051	KROM ŞASE 10 ADET (BMA)	Hendek	30.06.2006	1.300	Sabit Kıymet	Yıpranma Makine 5	5	17	0	0,35	0,08
31	253010000052	ELEK 2 ADET (BMA)	Hendek	30.06.2006	1.600	Sabit Kıymet	Yıpranma Makine 10	10	17	0	0,30	0,10
32	253010000053	ELEK 2 ADET (BMA)	Hendek	30.06.2006	1.600	Sabit Kıymet	Yıpranma Makine 10	10	17	0	0,30	0,10
33	253010000054	ELEK 2 ADET (BMA)	Hendek	30.06.2006	1.600	Sabit Kıymet	Yıpranma Makine 10	10	17	0	0,30	0,10
34	253010000055	ELEK 2 ADET (BMA)	Hendek	30.06.2006	1.600	Sabit Kıymet	Yıpranma Makine 10	10	17	0	0,30	0,10
35	253010000056	PAS.ÇELİK DÖK.M.1 ADET (BMA)	Hendek	30.06.2006	1.300	Sabit Kıymet	Yıpranma Makine 5	5	17	0	0,35	0,08
36	253010000057	PAS.FIN.SİLO (BMA)	Hendek	30.06.2006	195.000	Sabit Kıymet	Yıpranma Makine 25	25	17	8	0,15	0,40
37	253010000058	PAS.FIN.SİLO (BMA)	Hendek	30.06.2006	195.000	Sabit Kıymet	Yıpranma Makine 25	25	17	8	0,15	0,40
38	253010000059	1SET.PAKET.MAK.(BMA)	Hendek	30.06.2006	900	Sabit Kıymet	Yıpranma Makine 5	5	17	0	0,35	0,08
39	253010000060	BİG BAG DOLUM SİS.1 ADET (BMA)	Hendek	30.06.2006	2.400	Sabit Kıymet	Yıpranma Makine 10	10	17	0	0,30	0,10
40	253010000061	PROS.BAĞ.SİS.(BMA)	Hendek	30.06.2006	23.000	Sabit Kıymet	Yıpranma Makine 10	10	17	0	0,30	0,10
41	253010000062	FÜRE TANK.DONANM.(BMA)	Hendek	30.06.2006	32.000	Sabit Kıymet	Yıpranma Makine 25	25	17	8	0,15	0,40
42	253010000063	VAKUM MAK.2 ADET (BMA)	Hendek	30.06.2006	13.000	Sabit Kıymet	Yıpranma Makine 5	5	17	0	0,35	0,08

43	253010000064	ELEK (BMA)	Hendek	30.06.2006	16.000	Sabit Kıymet	Yıpranma Makine 10	10	17	0	0,30	0,10
44	253010000065	EM-DISPENSER 1-5ML.(BMA)	Hendek	30.06.2006	1.000	Sabit Kıymet	Yıpranma Elektronik Cihaz	8	17	0	0,30	0,10
45	253010000066	EM-DISPENSER (BMA)	Hendek	30.06.2006	1.000	Sabit Kıymet	Yıpranma Elektronik Cihaz	8	17	0	0,30	0,10
46	253010000067	DIGITAL BÜRET 50ML BRA (BMA)	Hendek	30.06.2006	970	Sabit Kıymet	Yıpranma Makine 5	5	17	0	0,35	0,08
47	253010000068	ÇELİK KONSTRÜKSİYON (BMA)	Hendek	30.06.2006	13.000	Sabit Kıymet	Yıpranma Makine 10	10	17	0	0,30	0,10
48	253010000069	BUHLER EZME MAKİNA EKİP (BMA)	Hendek	30.06.2006	2.500	Sabit Kıymet	Yıpranma Makine 5	5	17	0	0,35	0,08
49	253010000070	AYIKLAMA MASASI 2 ADET (BMA)	Hendek	30.06.2006	7.700	Sabit Kıymet	Yıpranma Makine 5	5	17	0	0,35	0,08
50	253010000071	HAMMADDE TAŞIYICISI (BMA)	Hendek	30.06.2006	3.900	Sabit Kıymet	Yıpranma Makine 5	5	17	0	0,35	0,08
51	253010000072	TÜNELLER (BMA)	Hendek	30.06.2006	121.000	Sabit Kıymet	Yıpranma Makine 10	10	17	0	0,30	0,10
52	253010000073	ÇELİKTEN YÜRÜME YOLLARI (BMA)	Hendek	30.06.2006	9.000	Sabit Kıymet	Yıpranma Makine 5	5	17	0	0,35	0,08
53	253010000074	BORU SETİ (BMA)	Hendek	30.06.2006	2.600	Sabit Kıymet	Yıpranma Makine 5	5	17	0	0,35	0,08
54	253010000075	BOŞALTMA ÇIKIŞLARI SETİ (BMA)	Hendek	30.06.2006	3.900	Sabit Kıymet	Yıpranma Makine 5	5	17	0	0,35	0,08
55	253010000076	BOŞALTMA ALETLERİ SETİ (BMA)	Hendek	30.06.2006	1.900	Sabit Kıymet	Yıpranma Makine 5	5	17	0	0,35	0,08
56	253010000077	BAĞLANTI BORULARI SETİ (BMA)	Hendek	30.06.2006	2.600	Sabit Kıymet	Yıpranma Makine 5	5	17	0	0,35	0,08
57	253010000078	KABUKLU FIN.KALİBRASYON (BMA)	Hendek	30.06.2006	39.000	Sabit Kıymet	Yıpranma Makine 5	5	17	0	0,35	0,08
58	253010000079	BAĞLANTI BORULARI SETİ (BMA)	Hendek	30.06.2006	2.600	Sabit Kıymet	Yıpranma Makine 5	5	17	0	0,35	0,08
59	253010000080	KABUKLU FIN.MUHAFAZA Sİ.(BMA)	Hendek	30.06.2006	40.000	Sabit Kıymet	Yıpranma Makine 10	10	17	0	0,30	0,10
60	253010000081	İÇ FINDIK KALİBRASYON Ü.(BMA)	Hendek	30.06.2006	21.000	Sabit Kıymet	Yıpranma Makine 5	5	17	0	0,35	0,08
61	253010000082	BORU SETİ (BMA)	Hendek	30.06.2006	2.600	Sabit Kıymet	Yıpranma Makine 5	5	17	0	0,35	0,08
62	253010000083	İÇ FINDIK DEPOLAMA SİLO (BMA)	Hendek	30.06.2006	104.000	Sabit Kıymet	Yıpranma Makine 25	25	17	8	0,15	0,40
63	253010000084	KÜÇÜK DEPOLAMA KEPÇELER (BMA)	Hendek	30.06.2006	1.300	Sabit Kıymet	Yıpranma Makine 5	5	17	0	0,35	0,08
64	253010000085	PÖNOMATİK AYIRICILAR (BMA)	Hendek	30.06.2006	4.800	Sabit Kıymet	Yıpranma Makine 10	10	17	0	0,30	0,10
65	253010000086	TİTREŞİMLİ BESLEYİCİ/DO (BMA)	Hendek	30.06.2006	3.900	Sabit Kıymet	Yıpranma Makine 5	5	17	0	0,35	0,08

66	253010000087	AYIKLAMA SETLERİ (BMA)	Hendek	30.06.2006	3.200	Sabit Kıymet	Yıpranma Makine 5	5	17	0	0,35	0,08
67	253010000088	BOŞALTMA ÜNİTELERİ (BMA)	Hendek	30.06.2006	1.900	Sabit Kıymet	Yıpranma Makine 5	5	17	0	0,35	0,08
68	253010000089	İÇ FINDIK DEPOLAMA SİLO (BMA)	Hendek	30.06.2006	104.000	Sabit Kıymet	Yıpranma Makine 25	25	17	8	0,15	0,40
69	253010000090	TAŞIYICI YAPI (BMA)	Hendek	30.06.2006	1.300	Sabit Kıymet	Yıpranma Makine 5	5	17	0	0,35	0,08
70	253010000091	TİTREŞİMLİ BESLEYİCİ/DO (BMA)	Hendek	30.06.2006	3.900	Sabit Kıymet	Yıpranma Makine 5	5	17	0	0,35	0,08
71	253010000092	OTOMATİK TARTMA ÜNİTESİ (BMA)	Hendek	30.06.2006	2.600	Sabit Kıymet	Yıpranma Makine 5	5	17	0	0,35	0,08
72	253010000093	ANA ELEKTRİK PANALLERİ (BMA)	Hendek	30.06.2006	50.000	Sabit Kıymet	Yıpranma Elektrik	23	17	6	0,20	0,31
73	253010000094	BAYKON FT:972908 1 AD.BİG BEG DOL.SİS.(BMA)	Hendek	30.06.2006	1.900	Sabit Kıymet	Yıpranma Makine 5	5	17	0	0,35	0,08
74	253010000095	BAYKON FT:972908 1 AD.ELEKTR.TERAZİ(BMA)	Hendek	30.06.2006	1.200	Sabit Kıymet	Yıpranma Makine 5	5	17	0	0,35	0,08
75	253010000096	WOLVERİNE STERİL AKSAM FT:801 (BMA)	Hendek	30.06.2006	1.900	Sabit Kıymet	Yıpranma Makine 5	5	17	0	0,35	0,08
76	253010000097	BUHLER AQ CHF 106 (BMA)	Hendek	30.06.2006	16.000	Sabit Kıymet	Yıpranma Makine 10	10	17	0	0,30	0,10
77	253010000098	AZOT TÜPÜ	Hendek	29.09.2006	1.200	Sabit Kıymet	Yıpranma Makine 5	5	17	0	0,35	0,08
78	253010000099	ÇUKURSUZ BASKÜL	Hendek	29.09.2006	11.000	Sabit Kıymet	Yıpranma Makine 5	5	17	0	0,35	0,08
79	253010000100	30 KVA REGÜLATÖR	Hendek	29.09.2006	1.400	Sabit Kıymet	Yıpranma Makine 5	5	17	0	0,35	0,08
80	253010000101	ZARALMA MAKİNASI	Hendek	29.09.2006	2.600	Sabit Kıymet	Yıpranma Makine 10	10	17	0	0,30	0,10
81	253010000102	KROM TANK	Hendek	29.09.2006	700.000	Sabit Kıymet	Yıpranma Makine 25	25	17	8	0,15	0,41
82	253010000103	ELEME MAKİNASI	Akçakoca	29.09.2006	8.500	Sabit Kıymet	Yıpranma Makine 10	10	17	0	0,30	0,10
83	253010000104	T4 ARA TANKI	Hendek	13.10.2006	20.000	Sabit Kıymet	Yıpranma Makine 25	25	17	8	0,15	0,41
84	253010000105	T4 ARA TANKI	Hendek	1.11.2006	21.000	Sabit Kıymet	Yıpranma Makine 25	25	17	8	0,15	0,41
85	253010000106	KF1 SİRKÜLASYON HATTI	Hendek	11.12.2006	3.500	Sabit Kıymet	Yıpranma Makine 5	5	17	0	0,35	0,08
86	253010000107	FLUOROMETER	Hendek	22.12.2006	12.000	Sabit Kıymet	Yıpranma Makine 5	5	17	0	0,35	0,08
87	253010000108	CR-Nİ 304 PASLANMAZ TANK	Hendek	28.12.2006	184.000	Sabit Kıymet	Yıpranma Makine 25	25	17	8	0,15	0,42
88	253010000109	CR-Nİ 304 PASLANMAZ TANK	Hendek	29.12.2006	4.700	Sabit Kıymet	Yıpranma Makine 25	25	17	8	0,15	0,42

89	253010000110	KF1 SİRKÜLASYON HATTI	Hendek	1.01.2007	2.500	Sabit Kıymet	Yıpranma Makine 5	5	16	0	0,35	0,08
90	253010000111	KF1 SİRKÜLASYON HATTI	Hendek	1.03.2007	2.500	Sabit Kıymet	Yıpranma Makine 5	5	16	0	0,35	0,08
91	253010000115	PWİ İNDİKATÖR VE EKLERİ	Hendek	14.09.2007	2.700	Sabit Kıymet	Yıpranma Makine 5	5	16	0	0,35	0,08
92	253010000116	SOĞUK HAVA DEPOSU(MERKEZ DEPO)	Hendek	30.09.2007	56.000	Sabit Kıymet	Yıpranma Makine 15	15	16	0	0,25	0,12
93	253010000117	ANEMOMETRE (RÜZGAR ÖLÇER)	Hendek	10.12.2007	360	Sabit Kıymet	Yıpranma Makine 5	5	16	0	0,35	0,08
94	253010000118	MESURONIC METAL DEDEKTÖR	Hendek	2.01.2008	30.000	Sabit Kıymet	Yıpranma Makine 10	10	15	0	0,30	0,10
95	253010000119	DEMİR KORKULUK SEVKİYAT ÖNÜ - AMBAR	Hendek	26.01.2008	1.600	Sabit Kıymet	Yıpranma Makine 5	5	15	0	0,35	0,08
96	253010000120	PASTORİZASYON ARA TANKI	Hendek	12.02.2008	94.000	Sabit Kıymet	Yıpranma Makine 25	25	15	10	0,15	0,45
97	253010000121	FÜRE DOLUM TESİSİ	Hendek	11.08.2008	23.000	Sabit Kıymet	Yıpranma Makine 10	10	15	0	0,30	0,10
98	253010000122	KIYMA MAKİNESİ VE SARSAK ELEK	Hendek	26.09.2008	556.000	Sabit Kıymet	Yıpranma Makine 20	20	15	5	0,20	0,31
99	253010000123	PASLANMAZ AYIKLAMA BANDI	Hendek	3.10.2008	1.400	Sabit Kıymet	Yıpranma Makine 5	5	15	0	0,35	0,08
100	253010000124	650*19815 MM KONVEYÖR BANT	Hendek	18.10.2008	6.700	Sabit Kıymet	Yıpranma Makine 5	5	15	0	0,35	0,08
101	253010000125	650*18520 MM KONVEYÖR BANT	Hendek	3.11.2008	7.700	Sabit Kıymet	Yıpranma Makine 10	10	15	0	0,30	0,10
102	253010000126	FABRİKA KALORİDER TESİS.YENİLEMESİ	Ordu	5.12.2008	83.000	Sabit Kıymet	Yıpranma Makine 15	15	15	0	0,25	0,12
103	253010000127	GÜVENLİK ÇİTİ İMAL.-BOYASI	Ordu	15.12.2008	32.000	Sabit Kıymet	Yıpranma Makine 10	10	15	0	0,30	0,10
104	253010000128	300 KG ELEKTRONİK TERAZİ	Hendek	10.03.2009	1.300	Sabit Kıymet	Yıpranma Makine 5	5	14	0	0,35	0,08
105	253010000129	OTOGLAV TÜP VE KABİNİ	Hendek	8.08.2009	2.200	Sabit Kıymet	Yıpranma Makine 5	5	14	0	0,35	0,08
106	253010000130	FINDIK UNU MAKİNASI	Hendek	18.08.2009	23.000	Sabit Kıymet	Yıpranma Makine 10	10	14	0	0,30	0,10
107	253010000131	UN RENDESİ -ÇERÇEVESİ	Hendek	29.08.2009	1.500	Sabit Kıymet	Yıpranma Makine 5	5	14	0	0,35	0,08
108	253010000132	UN RENDESİ -ÇERÇEVESİ 4 AD.	Hendek	8.09.2009	1.000	Sabit Kıymet	Yıpranma Makine 5	5	14	0	0,35	0,08
109	253010000133	ÇERÇVELİ UN RENDESİ	Hendek	12.09.2009	2.900	Sabit Kıymet	Yıpranma Makine 5	5	14	0	0,35	0,08
110	253010000134	UN RENDESİ 4 ADET	Hendek	18.09.2009	720	Sabit Kıymet	Yıpranma Makine 5	5	14	0	0,35	0,08
111	253010000135	HIZLI HİJYEN GÖRÜNTÜLEME SİSTEMİ (MONİTÖR)	Hendek	23.11.2009	5.200	Sabit Kıymet	Yıpranma Makine 5	5	14	0	0,35	0,08

112	253010000136	GRANÜL-HNK DOL.MAK.İÇİN KENAR TEKER	Hendek	1.12.2009	2.300	Sabit Kıymet	Yıpranma Makine 5	5	14	0	0,35	0,08
113	253010000137	VARİL KARIŞTIRICI (KOMPLE)	Hendek	8.03.2010	990	Sabit Kıymet	Yıpranma Makine 5	5	13	0	0,35	0,08
114	253010000138	PASLANMAZ TAMBUR	Hendek	22.03.2010	1.400	Sabit Kıymet	Yıpranma Makine 5	5	13	0	0,35	0,08
115	253010000139	KAVURMA FIRININA TERMOKUPUL	Akçakoca	5.04.2010	510	Sabit Kıymet	Yıpranma Makine 5	5	13	0	0,35	0,08
116	253010000140	EZME TANKLARI (2 ADET)	Hendek	1.05.2010	123.000	Sabit Kıymet	Yıpranma Makine 25	25	13	12	0,15	0,51
117	253010000141	İKİLİ GRUP ZAR ATMA MAKİNASI	Hendek	1.05.2010	34.000	Sabit Kıymet	Yıpranma Makine 10	10	13	0	0,30	0,10
118	253010000142	METAL DEDEKTÖR	Hendek	1.05.2010	19.000	Sabit Kıymet	Yıpranma Makine 10	10	13	0	0,30	0,10
119	253010000143	ÖNEZİCİ-İNCELTİCİ BORU HATTI	Hendek	19.07.2010	10.000	Sabit Kıymet	Yıpranma Makine 15	15	13	2	0,25	0,19
120	253010000144	İTH.MEKANİK DİŞLİ POMPA	Hendek	3.08.2010	4.200	Sabit Kıymet	Yıpranma Makine 5	5	13	0	0,35	0,08
121	253010000145	32*200 MM MIKNATIS YENİ EZME HATTI	Hendek	20.08.2010	810	Sabit Kıymet	Yıpranma Makine 5	5	13	0	0,35	0,08
122	253010000146	SU SOĞUTMA GRUBU	Hendek	20.09.2010	980	Sabit Kıymet	Yıpranma Makine 15	15	13	2	0,25	0,20
123	253010000147	TESTO 110 SICAKLIK ÖLÇÜM CİH.	Hendek	5.10.2010	820	Sabit Kıymet	Yıpranma Makine 5	5	13	0	0,35	0,08
124	253010000148	FÜRE ÖN EZİCİ BORU HATTI	Hendek	15.10.2010	7.300	Sabit Kıymet	Yıpranma Makine 15	15	13	2	0,25	0,20
125	253010000149	SU SOĞUTMA GRUBU	Hendek	18.10.2010	139.000	Sabit Kıymet	Yıpranma Makine 15	15	13	2	0,25	0,20
126	253010000150	BEST LAZERLİ AYIKLAMA MAKİNASI (ELBİSCAN)-45815	Akçakoca	21.10.2010	4.370.000	Sabit Kıymet	Yıpranma Makine 20	20	13	7	0,20	0,38
127	253010000151	OYMAN-ÖN EZİCİ-45815	Hendek	21.10.2010	182.000	Sabit Kıymet	Yıpranma Makine 15	15	13	2	0,25	0,20
128	253010000152	OYMAN-İNCELTİCİ-45815	Hendek	21.10.2010	215.000	Sabit Kıymet	Yıpranma Makine 15	15	13	2	0,25	0,20
129	253010000153	MESUTRONİC-METAL DEDEKTÖR-45815	Hendek	21.10.2010	35.000	Sabit Kıymet	Yıpranma Makine 10	10	13	0	0,30	0,10
130	253010000154	MESUTRONİC-METAL SEPERATÖR-45815	Hendek	21.10.2010	137.000	Sabit Kıymet	Yıpranma Makine 15	15	13	2	0,25	0,20
131	253010000155	MERKÜR-METAL SEPERATÖR-45815	Hendek	21.10.2010	40.000	Sabit Kıymet	Yıpranma Makine 15	15	13	2	0,25	0,20
132	253010000156	METROHM-RANCİMAT-45815	Hendek	21.10.2010	51.000	Sabit Kıymet	Yıpranma Makine 10	10	13	0	0,30	0,10
133	253010000157	M SERİSİ İTHAL POMPA	Hendek	22.10.2010	4.400	Sabit Kıymet	Yıpranma Makine 5	5	13	0	0,35	0,08
134	253010000158	TANK İMALATI 2 ADET	Hendek	31.10.2010	43.000	Sabit Kıymet	Yıpranma Makine 25	25	13	12	0,15	0,52

135	253010000159	HAVA HATTI YAPIMI	Hendek	31.10.2010	4.000	Sabit Kıymet	Yıpranma Makine 5	5	13	0	0,35	0,08
136	253010000160	YENİ FÜRE İNCELTİCİ BESLEME	Hendek	31.10.2010	56.000	Sabit Kıymet	Yıpranma Makine 25	25	13	12	0,15	0,52
137	253010000161	PLATFORMLU MERDİVEN YAPIMI	Hendek	11.11.2010	1.400	Sabit Kıymet	Yıpranma Makine 5	5	13	0	0,35	0,08
138	253010000162	İNCELTİCİ POMPA VE ŞUT BAĞLANTI EKLEMESİ	Hendek	10.01.2011	1.300	Sabit Kıymet	Yıpranma Makine 5	5	12	0	0,35	0,08
139	253010000163	6 ADET YENİ KAPI VE YERLERİN HAZIRLANMASI İMALATI	Hendek	1.03.2011	82.000	Sabit Kıymet	Yıpranma Makine 10	10	12	0	0,30	0,10
140	253010000164	INTEGRAL SERİSİ G9B TİP POMPA REVİZYONU	Hendek	9.04.2011	3.700	Sabit Kıymet	Yıpranma Makine 5	5	12	0	0,35	0,08
141	253010000165	KKBF-50 TİP POMPA REVİZYONU	Hendek	12.04.2011	980	Sabit Kıymet	Yıpranma Makine 5	5	12	0	0,35	0,08
142	253010000166	PANİK KAPISI 4 AD.	Hendek	20.06.2011	2.600	Sabit Kıymet	Yıpranma Makine 5	5	12	0	0,35	0,08
143	253010000167	T5 EZME TANKI İÇİN YÜRÜME PLATFORMU	Hendek	24.08.2011	970	Sabit Kıymet	Yıpranma Makine 10	10	12	0	0,30	0,10
144	253010000169	DEPO SOĞUK HAVA İÇ BÖLÜM YAPIMI	Hendek	31.08.2011	9.300	Sabit Kıymet	Yıpranma Makine 10	10	12	0	0,30	0,10
145	253010000170	HASSAS TERAZİ (2 AD)	Hendek	10.10.2011	3.000	Sabit Kıymet	Yıpranma Makine 5	5	12	0	0,35	0,08
146	253010000171	HASSAS TERAZİ (2 AD)	Hendek	12.10.2011	2.900	Sabit Kıymet	Yıpranma Makine 5	5	12	0	0,35	0,08
147	253010000172	MOISTURE ANALYSER (NEM ANALİZ CİHAZI)	Hendek	14.11.2011	7.400	Sabit Kıymet	Yıpranma Makine 5	5	12	0	0,35	0,08
148	253010000173	PASTÖRİZASYON YEDEK TANK İMALATI	Hendek	30.11.2011	161.000	Sabit Kıymet	Yıpranma Makine 25	25	12	13	0,15	0,55
149	253010000174	SAMSUNG KAMERA SİSTEMİ	Hendek	30.11.2011	44.000	Sabit Kıymet	Yıpranma Elektronik Cihaz	8	12	0	0,30	0,10
150	253010000175	MATKAP TEZGAHI 32MM SUTUNLU MATKAP	Hendek	5.01.2012	3.100	Sabit Kıymet	Yıpranma Makine 5	5	11	0	0,35	0,08
151	253010000176	HCP DALGIÇ POMPA	Ordu	8.02.2012	2.700	Sabit Kıymet	Yıpranma Makine 5	5	11	0	0,35	0,08
152	253010000177	PALET KALDIRMA SİSTEMİ-10983	Akçakoca	13.04.2012	49.000	Sabit Kıymet	Yıpranma Makine 10	10	11	0	0,30	0,10
153	253010000178	BİG-BAG DOLUM MAKİNESİ-10983	Akçakoca	13.04.2012	113.000	Sabit Kıymet	Yıpranma Makine 10	10	11	0	0,30	0,10
154	253010000179	HAVALI ZAR SOYMA MAKİNASI	Hendek	30.04.2012	53.000	Sabit Kıymet	Yıpranma Makine 10	10	11	0	0,30	0,10
155	253010000180	LAZERLİ FINDIK AYIKLAMA MK 2AD.	Hendek	30.06.2012	3.500.000	Sabit Kıymet	Yıpranma Makine 20	20	11	9	0,20	0,44
156	253010000181	BİGBAG DOL.MK.VE PALET KAL.SİST.	Hendek	30.06.2012	47.000	Sabit Kıymet	Yıpranma Makine 10	10	11	0	0,30	0,10
157	253010000182	RENK ÖLÇÜM CİHAZI	Hendek	13.07.2012	16.000	Sabit Kıymet	Yıpranma Makine 5	5	11	0	0,35	0,08

158	253010000183	MEKANİK SALMASTRALI POMPA	Ordu	16.08.2012	2.000	Sabit Kıymet	Yıpranma Makine 5	5	11	0	0,35	0,08
159	253010000184	MEKANİK SALMASTRALI POMPA	Ordu	22.08.2012	1.500	Sabit Kıymet	Yıpranma Makine 5	5	11	0	0,35	0,08
160	253010000185	SİLO 1250*700*900	Hendek	1.09.2012	16.000	Sabit Kıymet	Yıpranma Makine 25	25	11	14	0,15	0,57
161	253010000186	TUZLULUK ÖLÇER REFRAKTOMETRE	Hendek	17.09.2012	270	Sabit Kıymet	Yıpranma Makine 5	5	11	0	0,35	0,08
162	253010000187	TERAZİ 150 KG	Hendek	18.09.2012	1.200	Sabit Kıymet	Yıpranma Makine 5	5	11	0	0,35	0,08
163	253010000188	KABUKLU YEMİŞ HAZIRLAMA MAK.	Ordu	2.10.2012	115.000	Sabit Kıymet	Yıpranma Makine 10	10	11	0	0,30	0,10
164	253010000189	ÜRÜN SOĞUTMA VE KURUTMA MAK.	Ordu	2.10.2012	16.000	Sabit Kıymet	Yıpranma Makine 10	10	11	0	0,30	0,10
165	253010000190	TUZLAMA HAZNESİ	Ordu	2.10.2012	11.000	Sabit Kıymet	Yıpranma Makine 5	5	11	0	0,35	0,08
166	253010000191	ÇITLANMIŞ TUZLANMIŞ FIN.MAK.TESİSİ	Hendek	31.12.2012	648.000	Sabit Kıymet	Yıpranma Makine 20	20	11	9	0,20	0,46
167	253010000192	3 ADET YENİ KAPI ALIMI VE YERLERİNİN HAZIRLANMASI	Hendek	31.12.2012	25.000	Sabit Kıymet	Yıpranma Makine 5	5	11	0	0,35	0,08
168	253010000193	TELESKOPIK RAMPA (DEPO ÖNÜ)	Hendek	31.12.2012	19.000	Sabit Kıymet	Yıpranma Makine 10	10	11	0	0,30	0,10
169	253010000194	WARING 8011 EB BLENDER	Hendek	31.12.2012	1.000	Sabit Kıymet	Yıpranma Elektronik Cihaz	8	11	0	0,30	0,10
170	253010000195	GIULIANI ELEK SAKLAMA MAKİNASI	Ordu	14.02.2013	19.000	Sabit Kıymet	Yıpranma Makine 10	10	10	0	0,30	0,10
171	253010000196	METAL SEPERATÖR QUICKTRON	Hendek	26.02.2013	82.000	Sabit Kıymet	Yıpranma Makine 15	15	10	5	0,25	0,31
172	253010000197	METAL SEPERATÖR	Hendek	1.03.2013	210	Sabit Kıymet	Yıpranma Makine 15	15	10	5	0,25	0,31
173	253010000198	İNTEGRAL SERİSİ G3C MS TİP POMPA	Hendek	5.03.2013	2.500	Sabit Kıymet	Yıpranma Makine 5	5	10	0	0,35	0,08
174	253010000199	BXT 2 SIG.AKÜ ÇEMBER MAK.	Akçakoca	21.03.2013	5.700	Sabit Kıymet	Yıpranma Makine 5	5	10	0	0,35	0,08
175	253010000200	LB 5.01611 ELEK 1 MİKRON	Hendek	3.06.2013	250	Sabit Kıymet	Yıpranma Makine 5	5	10	0	0,35	0,08
176	253010000201	LB 00242 ELEK 2 MİKRON	Hendek	3.06.2013	250	Sabit Kıymet	Yıpranma Makine 5	5	10	0	0,35	0,08
177	253010000202	ANALİZ ELEĞİ 200 MM	Hendek	5.06.2013	130	Sabit Kıymet	Yıpranma Makine 5	5	10	0	0,35	0,08
178	253010000203	PUC MAKİNASI BIÇAKLARI 4 AD.	Akçakoca	20.06.2013	650	Sabit Kıymet	Yıpranma Makine 5	5	10	0	0,35	0,08
179	253010000204	PUC MAKİNASI BIÇAKLARI 4 AD.	Akçakoca	22.06.2013	15.000	Sabit Kıymet	Yıpranma Makine 5	5	10	0	0,35	0,08
180	253010000205	PUC MAKİNASI BIÇAKLARI 4 AD.	Akçakoca	29.06.2013	370	Sabit Kıymet	Yıpranma Makine 5	5	10	0	0,35	0,08

181	253010000206	PUC MAKİNASI BIÇAKLARI 4 AD.	Akçakoca	29.07.2013	100	Sabit Kıymet	Yıpranma Makine 5	5	10	0	0,35	0,08
182	253010000207	TAŞ ALMA MAKİNASI	Akçakoca	5.09.2013	495.000	Sabit Kıymet	Yıpranma Makine 20	20	10	10	0,20	0,48
183	253010000208	İNTEGRAL SERİSİ G3C MS TİP POMPA	Hendek	11.10.2013	5.100	Sabit Kıymet	Yıpranma Makine 5	5	10	0	0,35	0,08
184	253010000209	İNTEGRAL SERİSİ G9 B250 MS DİŞLİ POMPA	Hendek	11.10.2013	2.200	Sabit Kıymet	Yıpranma Makine 5	5	10	0	0,35	0,08
185	253010000210	KONVEYÖR BANT	Akçakoca	2.11.2013	2.200	Sabit Kıymet	Yıpranma Makine 10	10	10	0	0,30	0,10
186	253010000211	ALÜMİNYUM KAPI 3 AD.(DEPO İÇİ AYIKLAMA)	Hendek	27.12.2013	1.800	Sabit Kıymet	Yıpranma Makine 5	5	10	0	0,35	0,08
187	253010000212	SAMSUNG KAMERA SİSTEMİ 11 KAMERA	Hendek	31.12.2013	8.300	Sabit Kıymet	Yıpranma Elektronik Cihaz	8	10	0	0,30	0,10
188	253010000213	TAŞ ALMA MAKİNASI 4 AD.	Akçakoca	31.12.2013	97.000	Sabit Kıymet	Yıpranma Makine 20	20	10	10	0,20	0,49
189	253010000214	TAŞ ALMA MAKİNASI	Akçakoca	3.01.2014	101.000	Sabit Kıymet	Yıpranma Makine 20	20	9	11	0,20	0,49
190	253010000215	İNTEGRAL G9 B200-MS TİP DİŞLİ POMPA	Hendek	3.03.2014	4.700	Sabit Kıymet	Yıpranma Makine 5	5	9	0	0,35	0,08
191	253010000216	PU EM 12/200+15 650*18350 S BANT	Akçakoca	8.05.2014	5.500	Sabit Kıymet	Yıpranma Makine 5	5	9	0	0,35	0,08
192	253010000217	MAŞA TİPİ ALÜMİNYUM FOLYO YAPIŞTIRMA MAKİNASI	Akçakoca	12.06.2014	1.300	Sabit Kıymet	Yıpranma Makine 5	5	9	0	0,35	0,08
193	253010000218	I-TRAP 50 SİNEK TUTUCU CİHAZ	Ordu	1.07.2014	4.200	Sabit Kıymet	Yıpranma Elektronik Cihaz	8	9	0	0,30	0,10
194	253010000219	PVC BANTLI KONVEYÖR YAPIMI (20M)	Akçakoca	1.07.2014	14.000	Sabit Kıymet	Yıpranma Makine 10	10	9	1	0,30	0,13
195	253010000220	NEM TAYİN CİHAZI	Hendek	1.08.2014	9.900	Sabit Kıymet	Yıpranma Makine 5	5	9	0	0,35	0,08
196	253010000221	YANGIN SÖNDÜRME VE ALARM SİSTEMİ	Hendek	16.09.2014	2.540.000	Sabit Kıymet	Yıpranma Makine 15	15	9	6	0,25	0,38
197	253010000222	DOĞALGAZ HATTI HARCAMALARI	Ordu	31.10.2014	1.300.000	Sabit Kıymet	Yıpranma Makine 15	15	9	6	0,25	0,38
198	253010000223	KIRIM FABR.KALORİFER BACA YAPIMI	Akçakoca	31.10.2014	5.100	Sabit Kıymet	Yıpranma Makine 5	5	9	0	0,35	0,08
199	253010000224	FABRİKA YANGIN SÖNDÜRME SİSTEMİ	Hendek	31.12.2014	334.000	Sabit Kıymet	Yıpranma Makine 15	15	9	6	0,25	0,39
200	253010000225	BİG BAG DOLUM SİSTEMİ	Akçakoca	13.02.2015	266.000	Sabit Kıymet	Yıpranma Makine 10	10	8	2	0,30	0,17
201	253010000226	SAMSUNG KAMERA SİST.-İŞL.FAB.KABUKLU BÖL.2 ADET	Hendek	24.02.2015	9.500	Sabit Kıymet	Yıpranma Elektronik Cihaz	8	8	0	0,30	0,10
202	253010000227	LİNDE ELEKTRİKLİ FORKLİFT	Hendek	13.03.2015	439.000	Sabit Kıymet	Yıpranma Makine 15	15	8	7	0,25	0,40

203	253010000228	MASA ÜSTÜ VAKUM MAKİNASI	Akçakoca	27.03.2015	1.800	Sabit Kıymet	Yıpranma Makine 5	5	8	0	0,35	0,08
204	253010000229	VAKUMLAMA SİSTEMİ	Akçakoca	27.03.2015	163.000	Sabit Kıymet	Yıpranma Makine 10	10	8	2	0,30	0,18
205	253010000230	PİPETTE 10-100 MİKROLİTRE (OTOMATİK PİPET)	Hendek	27.03.2015	640	Sabit Kıymet	Yıpranma Makine 5	5	8	0	0,35	0,08
206	253010000231	PİPETTE 100-1000 MİKROLİTRE (OTOMATİK PİPET)	Hendek	27.03.2015	640	Sabit Kıymet	Yıpranma Makine 5	5	8	0	0,35	0,08
207	253010000232	KONVEYÖR BANDI PU EM 12/2 00+15 650*9830	Akçakoca	6.05.2015	14.000	Sabit Kıymet	Yıpranma Makine 10	10	8	2	0,30	0,19
208	253010000233	DIRECT-Q 1 UV ANA CİHAZ (SAF SU CİHAZI)	Hendek	22.05.2015	6.800	Sabit Kıymet	Yıpranma Makine 5	5	8	0	0,35	0,08
209	253010000234	ÖĞÜTÜCÜ	Hendek	27.05.2015	1.000	Sabit Kıymet	Yıpranma Makine 5	5	8	0	0,35	0,08
210	253010000235	ÇİFT+TEK HAZNELİ VAKUM PAKETLEM MAK.	Akçakoca	9.06.2015	30.000	Sabit Kıymet	Yıpranma Makine 5	5	8	0	0,35	0,08
211	253010000236	HOMOJENİZATÖR	Hendek	29.07.2015	26.000	Sabit Kıymet	Yıpranma Makine 10	10	8	2	0,30	0,20
212	253010000237	15 TON HİDROLİK PRES	Akçakoca	31.07.2015	4.400	Sabit Kıymet	Yıpranma Makine 15	15	8	7	0,25	0,42
213	253010000238	LAZER MAKİNASI 3 ADET	Akçakoca	6.08.2015	9.750.000	Sabit Kıymet	Yıpranma Makine 20	20	8	12	0,20	0,55
214	253010000239	KONVEYÖR BANT	Akçakoca	12.08.2015	88.000	Sabit Kıymet	Yıpranma Makine 10	10	8	2	0,30	0,21
215	253010000240	TEKSAN 20 KWA JENERATÖR	Hendek	17.08.2015	17.000	Sabit Kıymet	Yıpranma Makine 10	10	8	2	0,30	0,21
216	253010000241	FOTOSELLİ KAYAR KAPI	Akçakoca	18.08.2015	3.900	Sabit Kıymet	Yıpranma Makine 5	5	8	0	0,35	0,08
217	253010000242	ÇEMBER SARMA MAKİNASI	Akçakoca	7.09.2015	5.100	Sabit Kıymet	Yıpranma Makine 5	5	8	0	0,35	0,08
218	253010000243	KIYMA MAKİNASI	Akçakoca	1.10.2015	912.000	Sabit Kıymet	Yıpranma Makine 20	20	8	12	0,20	0,55
219	253010000244	UN ELEĞİ	Akçakoca	1.10.2015	33.000	Sabit Kıymet	Yıpranma Makine 10	10	8	2	0,30	0,22
220	253010000245	YANGIN SÖNDÜRME VE ALARM SİST.MARMARA MEKATRONİK	Hendek	19.10.2015	2.280.000	Sabit Kıymet	Yıpranma Makine 15	15	8	7	0,25	0,43
221	253010000246	TELESKOPİK RAMPA 4 ADET FĞİ	Hendek	19.10.2015	86.000	Sabit Kıymet	Yıpranma Makine 10	10	8	2	0,30	0,22
222	253010000247	MOTORLU SEKSİYONEL KAPI	Akçakoca	23.10.2015	10.000	Sabit Kıymet	Yıpranma Makine 10	10	8	2	0,30	0,22
223	253010000249	LİNDE FORKİFT 2 ADET - HASEL - 14121	Hendek	3.11.2015	770.000	Sabit Kıymet	Yıpranma Makine 15	15	8	7	0,25	0,43
224	253010000251	METAL SEPARATÖR QUİCKTRON	Akçakoca	5.11.2015	129.000	Sabit Kıymet	Yıpranma Makine 15	15	8	7	0,25	0,43
225	253010000252	FOTOSELLİ KAYAR KAPI	Hendek	6.11.2015	4.200	Sabit Kıymet	Yıpranma Makine 5	5	8	0	0,35	0,08

226	253010000253	DİKEY VAKUM PAKETLEME MK	Akçakoca	13.11.2015	43.000	Sabit Kıymet	Yıpranma Makine 10	10	8	2	0,30	0,22
227	253010000254	PASLANMAZ ELEK	Akçakoca	5.12.2015	4.700	Sabit Kıymet	Yıpranma Makine 10	10	8	2	0,30	0,23
228	253010000255	2.BİGBAG DOLUM HATTI İÇİN ELEVATÖR İMALATI	Akçakoca	31.12.2015	10.000	Sabit Kıymet	Yıpranma Makine 10	10	8	2	0,30	0,23
229	253010000256	15 TON HİDROLİK PRES	Akçakoca	13.01.2016	4.300	Sabit Kıymet	Yıpranma Makine 15	15	7	8	0,25	0,44
230	253010000257	DİJİTAL BÜRET 50 ML	Hendek	15.01.2016	4.800	Sabit Kıymet	Yıpranma Makine 5	5	7	0	0,35	0,08
231	253010000258	BLENDER ÇELİK KAVANOZ PLST.KAPAKLI	Hendek	15.01.2016	100	Sabit Kıymet	Yıpranma Demirbaş	8	7	1	0,35	0,00
232	253010000259	VORTEX GENIUS (AFLATOKSİN KOLON KARIŞTIR.MK)-KUTAY	Hendek	29.01.2016	810	Sabit Kıymet	Yıpranma Makine 5	5	7	0	0,35	0,08
233	253010000260	MİNİPAK VAKUM MAKİNASI	Hendek	3.02.2016	2.000	Sabit Kıymet	Yıpranma Makine 5	5	7	0	0,35	0,08
234	253010000261	TE 800 AVR BETON KIRICI	Hendek	9.02.2016	2.400	Sabit Kıymet	Yıpranma Makine 5	5	7	0	0,35	0,08
235	253010000262	AYDINLATMA DİREKLERİ (5 ADET)	Ordu	15.02.2016	71.000	Sabit Kıymet	Yıpranma Makine 10	10	7	3	0,30	0,24
236	253010000263	CLAMP METER 376/E FLUKE 1000A (EL METRESİ)	Hendek	23.02.2016	1.200	Sabit Kıymet	Yıpranma Makine 5	5	7	0	0,35	0,08
237	253010000264	CLAMP METER 374/E FLUKE 600A	Hendek	23.02.2016	860	Sabit Kıymet	Yıpranma Makine 5	5	7	0	0,35	0,08
238	253010000265	HİMPAŞ MT-SÜPER 3 DÖNEN ÇEKMECELİ DOLAP-BAKIM	Hendek	24.02.2016	300	Sabit Kıymet	Yıpranma Demirbaş	8	7	1	0,35	0,01
239	253010000266	HİMPAŞ MT-SÜPER 3 DÖNEN ÇEKMECELİ DOLAP-ARTOK	Hendek	2.03.2016	220	Sabit Kıymet	Yıpranma Demirbaş	8	7	1	0,35	0,02
240	253010000267	BALSU MODEL BF TORBALAMA KANTARI	Akçakoca	18.03.2016	39.000	Sabit Kıymet	Yıpranma Makine 10	10	7	3	0,30	0,25
241	253010000268	KARCHER ELEKTRİKLİ SÜPÜRGE	Hendek	21.03.2016	16.000	Sabit Kıymet	Yıpranma Elektronik Cihaz	8	7	1	0,30	0,12
242	253010000269	PASLANMAZ MERDİVEN	Hendek	5.04.2016	2.000	Sabit Kıymet	Yıpranma Makine 5	5	7	0	0,35	0,08
243	253010000270	BİG BAG ÇUVAL TAŞIMA RÖMORKU 2 AD.	Hendek	14.04.2016	65.000	Sabit Kıymet	Yıpranma Makine 10	10	7	3	0,30	0,25
244	253010000271	ELEK	Akçakoca	18.04.2016	32.000	Sabit Kıymet	Yıpranma Makine 10	10	7	3	0,30	0,25
245	253010000272	TRANSPALET NL-AP 25 ÇİFT TEKER	Hendek	14.07.2016	1.100	Sabit Kıymet	Yıpranma Makine 5	5	7	0	0,35	0,08
246	253010000273	MOİSTURE ANALYZER HC103(NEM TAYİN CİH)	Hendek	1.09.2016	9.400	Sabit Kıymet	Yıpranma Makine 5	5	7	0	0,35	0,08
247	253010000274	11KW19 D/D ÖZEL MİLLİ REDÜKTÖR	Hendek	21.09.2016	4.300	Sabit Kıymet	Yıpranma Makine 5	5	7	0	0,35	0,08
248	253010000275	NIMBUS BSI 1200 FRONT&REAR SORTING MACHINE (LAZER)	Akçakoca	30.09.2016	4.200.000	Sabit Kıymet	Yıpranma Makine 15	15	7	8	0,25	0,47

249	253010000276	DS36060 KVA TESCOM K.G.K.(UPS)	Hendek	3.10.2016	13.000	Sabit Kıymet	Yıpranma Makine 5	5	7	0	0,35	0,08
250	253010000277	MOTORLU SEKSİYONEL KAPI	Akçakoca	5.11.2016	33.000	Sabit Kıymet	Yıpranma Makine 10	10	7	3	0,30	0,29
251	253010000278	TESTO 625 HİGROMETRE (NEM VE SICAKLIK ÖLÇER)	Hendek	17.11.2016	410	Sabit Kıymet	Yıpranma Makine 5	5	7	0	0,35	0,08
252	253010000279	BLOWER 2.20 KW TEK TÜRİN - ARITMA TESİSİ	Hendek	25.11.2016	1.300	Sabit Kıymet	Yıpranma Makine 5	5	7	0	0,35	0,08
253	253010000280	DYNACOM KAMERA SİSTEMİ	Hendek	1.12.2016	88.000	Sabit Kıymet	Yıpranma Elektronik Cihaz	8	7	1	0,30	0,18
254	253010000281	BOSCH PROFİL KESME MAKİNASI	Hendek	2.12.2016	710	Sabit Kıymet	Yıpranma Makine 5	5	7	0	0,35	0,08
255	253010000282	GAZLI SÖNDÜRME SİSTEMİ (FM 200)	Hendek	30.12.2016	9.100	Sabit Kıymet	Yıpranma Makine 5	5	7	0	0,35	0,08
256	253010000283	JUMBO FLEX JU(VAKUMLU KALDIRMA MAK)-sevkiyat	Hendek	4.01.2017	122.000	Sabit Kıymet	Yıpranma Makine 10	10	6	4	0,30	0,30
257	253010000284	KONVEYÖR BANT AEON50 650*13350	Akçakoca	30.01.2017	35.000	Sabit Kıymet	Yıpranma Makine 10	10	6	4	0,30	0,31
258	253010000285	DYNACOM KAMERA SİSTEMİ (24 ADET)	Hendek	1.02.2017	1.200	Sabit Kıymet	Yıpranma Elektronik Cihaz	8	6	2	0,30	0,19
259	253010000286	KONVEYÖR BANT AVARE RULOLU INOX 1500M	Akçakoca	22.02.2017	7.400	Sabit Kıymet	Yıpranma Makine 10	10	6	4	0,30	0,31
260	253010000287	İSVİÇRE MAGRA4 FINDIK KALİTE KONT.GİYOTİNİ-KALİTE	Hendek	19.04.2017	16.000	Sabit Kıymet	Yıpranma Makine 5	5	6	0	0,35	0,08
261	253010000288	ELEKTRİKLİ KÖPRÜ VİNÇ 2 TON 9METRE	Akçakoca	15.05.2017	8.900	Sabit Kıymet	Yıpranma Makine 10	10	6	4	0,30	0,32
262	253010000289	BUHARLI STERİLİZATÖR - KALİTE	Hendek	16.08.2017	9.700	Sabit Kıymet	Yıpranma Makine 5	5	6	0	0,35	0,08
263	253010000290	AHŞAP AMBAR VE MERDİVEN YAPIMI	Hendek	11.09.2017	77.000	Sabit Kıymet	Yıpranma Makine 15	15	6	9	0,25	0,51
264	253010000291	GERHARDT SOX 414 EKSTRAKSİYON SIST(YAĞ TAYIN CİHZ)	Hendek	11.09.2017	33.000	Sabit Kıymet	Yıpranma Makine 5	5	6	0	0,35	0,08
265	253010000292	NEM TAYİN CİHAZI-METLER	Hendek	11.09.2017	9.500	Sabit Kıymet	Yıpranma Makine 5	5	6	0	0,35	0,08
266	253010000293	ELEKTRİKLİ FORKLİFT 2000KG LİNDE	Hendek	19.09.2017	429.000	Sabit Kıymet	Yıpranma Makine 15	15	6	9	0,25	0,51
267	253010000294	HASSAS TERAZİ	Hendek	3.10.2017	6.200	Sabit Kıymet	Yıpranma Makine 5	5	6	0	0,35	0,08
268	253010000295	METAL SEPERATÖR QUİKTRON 03 R (100MM)	Hendek	5.10.2017	67.000	Sabit Kıymet	Yıpranma Makine 15	15	6	9	0,25	0,51
269	253010000296	ELİZA ALERJEN TEST CİHAZI	Hendek	6.10.2017	14.000	Sabit Kıymet	Yıpranma Makine 5	5	6	0	0,35	0,08
270	253010000297	ÖN EZİCİ	Hendek	19.10.2017	148.000	Sabit Kıymet	Yıpranma Makine 15	15	6	9	0,25	0,52
271	253010000298	İNCELTİCİ	Hendek	19.10.2017	140.000	Sabit Kıymet	Yıpranma Makine 15	15	6	9	0,25	0,52

272	253010000299	PÜRE ELEĞİ	Hendek	19.10.2017	3.600	Sabit Kıymet	Yıpranma Makine 5	5	6	0	0,35	0,08
273	253010000300	KONVEYÖR BANDI PU EM 12/2 00+15 650*19820	Hendek	7.11.2017	27.000	Sabit Kıymet	Yıpranma Makine 10	10	6	4	0,30	0,36
274	253010000301	SATO CL4NX COMBO YAZICI-DEPO	Hendek	19.01.2018	8.500	Sabit Kıymet	Yıpranma Elektronik Cihaz	8	5	3	0,30	0,28
275	253010000302	ELEKTRİKLİ FORKLİFT	Hendek	31.01.2018	444.000	Sabit Kıymet	Yıpranma Makine 15	15	5	10	0,25	0,53
276	253010000303	22KW316 AYAKLI EPOKSİ BOYALI REDÜKTÖR	Hendek	1.02.2018	2.500	Sabit Kıymet	Yıpranma Makine 5	5	5	0	0,35	0,08
277	253010000304	INTEGRAL SERİSİ G7 C250 DİŞLİ POMPA	Hendek	2.02.2018	9.800	Sabit Kıymet	Yıpranma Makine 5	5	5	0	0,35	0,08
278	253010000305	FINDIK KIRMA MAKİNASI (10 KG.LIK RANDIMAN)	Hendek	4.04.2018	68.000	Sabit Kıymet	Yıpranma Makine 10	10	5	5	0,30	0,38
279	253010000306	40 DC 2.EL KONTEYNER -	Hendek	5.04.2018	50.000	Sabit Kıymet	Yıpranma Makine 10	10	5	5	0,30	0,38
280	253010000307	A1.48V-750AH-INC İNCİ AKÜ	Hendek	6.04.2018	18.000	Sabit Kıymet	Yıpranma Makine 5	5	5	0	0,35	0,08
281	253010000308	POZİTİVE DRİVE 650*16180	Akçakoca	12.04.2018	50.000	Sabit Kıymet	Yıpranma Makine 10	10	5	5	0,30	0,39
282	253010000309	40 DC 2.EL KONTEYNER	Hendek	19.04.2018	23.000	Sabit Kıymet	Yıpranma Makine 10	10	5	5	0,30	0,39
283	253010000310	ELEKTRONİK BASKÜL	Akçakoca	20.04.2018	1.200	Sabit Kıymet	Yıpranma Makine 5	5	5	0	0,35	0,08
284	253010000311	ÇUVAL AĞZI KAPATMA MAKİNASI	Akçakoca	27.04.2018	600	Sabit Kıymet	Yıpranma Makine 5	5	5	0	0,35	0,08
285	253010000312	FINDIK KIRMA DEĞİRMEN TAŞI 8.LİK 12ÇFT - KIRIM	Akçakoca	16.05.2018	48.000	Sabit Kıymet	Yıpranma Makine 10	10	5	5	0,30	0,39
286	253010000313	KONVEYOR BANDI 650*11500	Akçakoca	23.05.2018	21.000	Sabit Kıymet	Yıpranma Makine 10	10	5	5	0,30	0,39
287	253010000314	PROCTOR FINDIK KAVURMA MAKİNASI	Akçakoca	18.06.2018	8.530.000	Sabit Kıymet	Yıpranma Makine 20	20	5	15	0,20	0,64
288	253010000315	LAZER MAKİNASI 3 AD.+1 AD.TOMRA - 1800306601 SÖZL.	Akçakoca	5.07.2018	18.790.000	Sabit Kıymet	Yıpranma Makine 20	20	5	15	0,20	0,65
289	253010000316	MİTUBİSHİ SPLİT KANALI KLİMA-KALİTE	Hendek	17.07.2018	52.000	Sabit Kıymet	Yıpranma Elektronik Cihaz	8	5	3	0,30	0,32
290	253010000317	KARCHER ISLAK KURU SÜPÜRGE	Hendek	18.07.2018	13.000	Sabit Kıymet	Yıpranma Elektronik Cihaz	8	5	3	0,30	0,32
291	253010000318	EBI12 T100-EBRO SL 1200SET(DOĞRULAMA CİHAZI)KALİTE	Hendek	20.07.2018	9.700	Sabit Kıymet	Yıpranma Makine 5	5	5	0	0,35	0,08
292	253010000319	BASINÇ ÖLÇÜ ALETİ 510 SETİ	Hendek	30.07.2018	350	Sabit Kıymet	Yıpranma Makine 5	5	5	0	0,35	0,08
293	253010000320	MULTİDİMENSİYONEL SIEVESHAKER(KARIŞ.VE ELEK)-KALİTE	Hendek	1.08.2018	81.000	Sabit Kıymet	Yıpranma Makine 10	10	5	5	0,30	0,41

294	253010000321	DIGIT ELEK SARSMA CİHAZI - KALİTE	Hendek	3.08.2018	35.000	Sabit Kıymet	Yıpranma Makine 10	10	5	5	0,30	0,41
295	253010000322	DELTA CHILLER SU SOĞUTMA GRUBU-KALİTE	Hendek	3.09.2018	67.000	Sabit Kıymet	Yıpranma Makine 15	15	5	10	0,25	0,56
296	253010000323	NEM TAYİN CİHAZI-DEPO	Hendek	3.09.2018	10.000	Sabit Kıymet	Yıpranma Makine 5	5	5	0	0,35	0,08
297	253010000324	BOCSH GWS18VLI ŞARJLI TAŞLAMA-ATÖLYE	Hendek	20.09.2018	830	Sabit Kıymet	Yıpranma Makine 5	5	5	0	0,35	0,08
298	253010000325	HASSAS TERAZİ-KABUKLU ALIM	Hendek	21.09.2018	380	Sabit Kıymet	Yıpranma Makine 5	5	5	0	0,35	0,08
299	253010000326	1250 KWA TRAF0-JENARATÖR YATIRIM	Hendek	28.09.2018	1.140.000	Sabit Kıymet	Yıpranma Elektrik	23	5	18	0,20	0,67
300	253010000327	BOSCH MMR1SA1 RONDO-DEPO	Hendek	12.10.2018	1.700	Sabit Kıymet	Yıpranma Elektronik Cihaz	8	5	3	0,30	0,34
301	253010000328	İSVİÇRE MAGRA4 FINDIK KALİTE KONT.GİYOTİNİ-KALİTE	Hendek	17.10.2018	11.000	Sabit Kıymet	Yıpranma Makine 5	5	5	0	0,35	0,08
302	253010000329	TTK 70 E NEM ALMA CİHAZI-TOPLANTI SALONU	Hendek	25.10.2018	510	Sabit Kıymet	Yıpranma Makine 5	5	5	0	0,35	0,08
303	253010000330	ELEKTRONİK BASKÜL-ÜRETİM	Hendek	30.10.2018	22.000	Sabit Kıymet	Yıpranma Makine 5	5	5	0	0,35	0,08
304	253010000331	ILORAAB01 HASSAS TERAZİ-KALİTE	Hendek	25.12.2018	7.700	Sabit Kıymet	Yıpranma Makine 5	5	5	0	0,35	0,08
305	253010000332	YENİ ELEME TESİSİ İMALATI-YATIRIM	Akçakoca	31.12.2018	11.590.000	Sabit Kıymet	Yıpranma Makine 20	20	5	15	0,20	0,66
306	253010000333	YENİ ELEME TESİSİ UPS - YATIRIM	Akçakoca	31.12.2018	14.000	Sabit Kıymet	Yıpranma Makine 5	5	5	0	0,35	0,08
307	253010000334	YENİ ELEME TESİSİ BIGBAG DOLUM HATTI-YATIRIM	Akçakoca	31.12.2018	83.000	Sabit Kıymet	Yıpranma Makine 10	10	5	5	0,30	0,43
308	253010000335	YENİ ELEME TESİSİ 4 ADET KANTAR-YATIRIM	Akçakoca	31.12.2018	1.550.000	Sabit Kıymet	Yıpranma Makine 15	15	5	10	0,25	0,57
309	253010000336	YENİ ELEME TESİSİ HAVALANDIRMA SİSTEMİ-YATIRIM	Akçakoca	31.12.2018	965.000	Sabit Kıymet	Yıpranma Makine 15	15	5	10	0,25	0,57
310	253010000337	YENİ ELEME TESİSİ HAVALI TAŞIMA SİSTEMİ-YATIRIM	Akçakoca	31.12.2018	6.220.000	Sabit Kıymet	Yıpranma Makine 20	20	5	15	0,20	0,66
311	253010000338	YENİ ELEME TESİSİ KONVEYÖR BANT-YATIRIM	Akçakoca	31.12.2018	157.000	Sabit Kıymet	Yıpranma Makine 10	10	5	5	0,30	0,43
312	253010000339	YENİ ELEME TESİSİ TAŞ ALMA MAKİNASI-YATIRIM	Akçakoca	31.12.2018	1.260.000	Sabit Kıymet	Yıpranma Makine 20	20	5	15	0,20	0,66
313	253010000340	YENİ ELEME TESİSİ 4 ADET NİMBUS-YATIRIM	Akçakoca	31.12.2018	6.900	Sabit Kıymet	Yıpranma Makine 5	5	5	0	0,35	0,08
314	253010000341	YENİ ELEME TESİSİ 1 ADET TRANSPALET-YATIRIM	Akçakoca	31.12.2018	3.900	Sabit Kıymet	Yıpranma Makine 5	5	5	0	0,35	0,08
315	253010000342	YENİ ELEME TESİSİ 2 ADET VİNÇ-YATIRIM	Akçakoca	31.12.2018	47.000	Sabit Kıymet	Yıpranma Makine 10	10	5	5	0,30	0,43
316	253010000343	YENİ ELEME TESİSİ YANGIN SÖNDÜRME SİSTEMİ-YATIRIM	Akçakoca	31.12.2018	5.500	Sabit Kıymet	Yıpranma Makine 5	5	5	0	0,35	0,08

317	253010000344	YENİ ELEME TESİSİ RANDIMAN FINDIK KIRMA MAKİNASI	Akçakoca	31.12.2018	26.000	Sabit Kıymet	Yıpranma Makine 10	10	5	5	0,30	0,43
318	253010000345	YENİ SOĞUK HAVA DEPOSU SOĞUTUCU ÜNİTE-YATIRIM	Hendek	31.12.2018	2.190.000	Sabit Kıymet	Yıpranma Makine 15	15	5	10	0,25	0,57
319	253010000346	YENİ KIRIM-AYIKLAMA TESİSİ İMALATI-YATIRIM	Akçakoca	31.12.2018	14.410.000	Sabit Kıymet	Yıpranma Makine 20	20	5	15	0,20	0,66
320	253010000347	YENİ KIRIM-AYIKLAMA TESİSİ KONVEYÖRLER--YATIRIM	Akçakoca	31.12.2018	331.000	Sabit Kıymet	Yıpranma Makine 10	10	5	5	0,30	0,43
321	253010000348	YENİ KIRIM-AYIKLAMA TESİSİ KABUKLU SİLO--YATIRIM	Akçakoca	31.12.2018	666.000	Sabit Kıymet	Yıpranma Makine 25	25	5	20	0,15	0,74
322	253010000349	YENİ KIRIM-AYIKLAMA TESİSİ KABUKLU SİLO-YATIRIM	Akçakoca	31.12.2018	1.280.000	Sabit Kıymet	Yıpranma Makine 25	25	5	20	0,15	0,74
323	253010000350	YENİ KIRIM-AYIKLAMA TESİSİ YANGIN SÖNDÜRME SİSTEMİ	Akçakoca	31.12.2018	252.000	Sabit Kıymet	Yıpranma Makine 15	15	5	10	0,25	0,57
324	253010000351	YENİ KIRIM-AYIKLAMA TESİSİ KANTAR-YATIRIM	Akçakoca	31.12.2018	172.000	Sabit Kıymet	Yıpranma Makine 15	15	5	10	0,25	0,57
325	253010000352	YENİ KIRIM-AYIKLAMA TESİSİ TOMRA LAZER-YATIRIM	Akçakoca	31.12.2018	5.150.000	Sabit Kıymet	Yıpranma Makine 20	20	5	15	0,20	0,66
326	253010000353	YENİ KAVURMA HATTI İMALATI-YATIRIM	Akçakoca	31.12.2018	153.000	Sabit Kıymet	Yıpranma Makine 20	20	5	15	0,20	0,66
327	253010000354	YENİ KAVURMA HATTI PROCTOR EM10000 KAVURMA MAKİNAS	Akçakoca	31.12.2018	1.520.000	Sabit Kıymet	Yıpranma Makine 20	20	5	15	0,20	0,66
328	253010000355	YENİ KAVURMA HATTI HAVALANDIRMA SİSTEMİ-YATIRIM	Akçakoca	31.12.2018	261.000	Sabit Kıymet	Yıpranma Makine 15	15	5	10	0,25	0,57
329	253010000356	YENİ KAVURMA HATTI 2 ADET FINDIK TAŞIMA KONVEYÖRÜ	Akçakoca	31.12.2018	694.000	Sabit Kıymet	Yıpranma Makine 15	15	5	10	0,25	0,57
330	253010000357	YENİ KOMPRESÖR HATTI-HAVALI SOĞUTMALI KOMPRESÖR	Akçakoca	31.12.2018	1.090.000	Sabit Kıymet	Yıpranma Makine 15	15	5	10	0,25	0,57
331	253010000358	YENİ TRAFİ VE JENERATÖR -YATIRIM	Hendek	31.12.2018	1.300.000	Sabit Kıymet	Yıpranma Elektrik	23	5	18	0,20	0,68
332	253010000359	KABUKLU ALIM YERİ İMALATI-YATIRIM	Hendek	31.12.2018	169.000	Sabit Kıymet	Yıpranma Makine 10	10	5	5	0,30	0,43
333	253010000360	KABUKLU ALIM YERİ TOZ ALMA MAKİNASI-YATIRIM	Hendek	31.12.2018	1.120.000	Sabit Kıymet	Yıpranma Makine 15	15	5	10	0,25	0,57
334	253010000361	KABUKLU ALIM YERİ TAŞIMA HELEZONLARI-YATIRIM	Hendek	31.12.2018	264.000	Sabit Kıymet	Yıpranma Makine 10	10	5	5	0,30	0,43
335	253010000362	KIRIM BİNASI SOSYAL SOYUNMA ODASI DOLAPLARI	Hendek	31.12.2018	12.000	Sabit Kıymet	Yıpranma Demirbaş	8	5	3	0,35	0,28
336	253010000363	KIRIM BİNA SOSYAL TESİSİ YEMEKHANE MASASI-YATIRIM	Hendek	31.12.2018	14.000	Sabit Kıymet	Yıpranma Demirbaş	8	5	3	0,35	0,28
337	253010000364	KIRIM BİNASI SOSYAL TESİSİ ÇAY KAZANI-YATIRIM	Hendek	31.12.2018	3.600	Sabit Kıymet	Yıpranma Demirbaş	8	5	3	0,35	0,28
338	253010000365	HAVA SOĞUTMALI SU SOĞUTMA GRUBU CİHAZI-KIRIM	Hendek	7.01.2019	499.000	Sabit Kıymet	Yıpranma Makine 15	15	4	11	0,25	0,57
339	253010000366	150 M3 VAKUM POMPASI-KIRIM	Akçakoca	9.01.2019	5.200	Sabit Kıymet	Yıpranma Makine 5	5	4	1	0,35	0,08

340	253010000367	ENDÜSTRİYEL PC-ÜRETİM	Hendek	16.01.2019	54.000	Sabit Kıymet	Yıpranma Elektronik Cihaz	8	4	4	0,30	0,36
341	253010000368	OERLIKON MONOTIG 2001 ARGON KAYNAK MAKİNASI-ATÖLYE	Hendek	23.01.2019	9.700	Sabit Kıymet	Yıpranma Makine 10	10	4	6	0,30	0,44
342	253010000369	YENİ KIRIM-AYIKLAMA TESİSİ-POLİÜRETAN KONV.BANTLAR	Akçakoca	23.01.2019	370.000	Sabit Kıymet	Yıpranma Makine 15	15	4	11	0,25	0,57
343	253010000370	YENİ KIRIM-AYIKLAMA TESİSİ-POLİÜRETAN KONV.BANTLAR	Akçakoca	24.01.2019	140.000	Sabit Kıymet	Yıpranma Makine 15	15	4	11	0,25	0,57
344	253010000371	YENİ KIRIM-AYIKLAMA TESİSİ-POLİÜRETAN KONV.BANTLAR	Akçakoca	5.02.2019	64.000	Sabit Kıymet	Yıpranma Elektrik	23	4	19	0,20	0,68
345	253010000372	PROCTOR M6000 SICAKLIK KAYIT SİSTEMİ-KAVURMA	Akçakoca	8.02.2019	7.000	Sabit Kıymet	Yıpranma Makine 5	5	4	1	0,35	0,09
346	253010000373	AKUPLE DIŞLI POMPA-KING EZME	Hendek	11.02.2019	4.500	Sabit Kıymet	Yıpranma Makine 5	5	4	1	0,35	0,10
347	253010000374	YENİ ELEME TESİSİ	Akçakoca	14.02.2019	193.000	Sabit Kıymet	Yıpranma Makine 10	10	4	6	0,30	0,44
348	253010000375	ELEME TESİSİ ELEKTRİK PANOSU-ELEME TESİSİ	Akçakoca	25.02.2019	1.620.000	Sabit Kıymet	Yıpranma Elektrik	23	4	19	0,20	0,69
349	253010000376	YENİ ELEME TESİSİ-KIRIM 2-MUHSİN EMİRCAN	Akçakoca	25.02.2019	410.000	Sabit Kıymet	Yıpranma Makine 15	15	4	11	0,25	0,58
350	253010000377	YENİ KIRIM-ELEKTRİK PANOSU-YENİ KIRIM	Akçakoca	1.03.2019	553.000	Sabit Kıymet	Yıpranma Elektrik	23	4	19	0,20	0,69
351	253010000378	500 PA SIK KANATLI HÜCRELİ ASPİRATÖR FANI-KIRIM2	Akçakoca	4.03.2019	44.000	Sabit Kıymet	Yıpranma Makine 5	5	4	1	0,35	0,10
352	253010000379	POSITIVE DRIVE KONVEYÖR BANT-KAVURMA	Akçakoca	5.03.2019	72.000	Sabit Kıymet	Yıpranma Makine 10	10	4	6	0,30	0,44
353	253010000380	TEK KANAT ACİL ÇIKIŞ KAPISI-ÇİĞ ÜRETİM	Hendek	6.03.2019	1.000	Sabit Kıymet	Yıpranma Makine 5	5	4	1	0,35	0,10
354	253010000381	BXF MODEL TORBALAMA KANTARI-ÇİĞ ÜRETİM	Hendek	7.03.2019	19.000	Sabit Kıymet	Yıpranma Makine 5	5	4	1	0,35	0,11
355	253010000382	GYSMI 200 P KAYNAK MAKİNASI-ATÖLYE	Hendek	25.03.2019	5.300	Sabit Kıymet	Yıpranma Makine 10	10	4	6	0,30	0,45
356	253010000383	VAKUM HORTUMLU TAŞIMA SİSTEMİ JUMBOFLEX-ÇİĞ ÜRETİM	Hendek	26.03.2019	161.000	Sabit Kıymet	Yıpranma Makine 10	10	4	6	0,30	0,45
357	253010000384	CR-Nİ KALİBRASYON ÖN EZİCİ-EZME	Hendek	3.04.2019	37.000	Sabit Kıymet	Yıpranma Makine 15	15	4	11	0,25	0,58
358	253010000385	HAVALI NİŞAN TÜFEĞİ-FABRİKA	Hendek	8.04.2019	310	Sabit Kıymet	Yıpranma Makine 5	5	4	1	0,35	0,12
359	253010000386	DEWALT DCD771S2-18V ÇİFT AKÜLÜ MATKAP-ATÖLYE	Hendek	22.04.2019	590	Sabit Kıymet	Yıpranma Makine 5	5	4	1	0,35	0,12
360	253010000387	D5330 SHA TESCOM 30 KVA UPS-KIRIM2	Akçakoca	24.04.2019	9.500	Sabit Kıymet	Yıpranma Makine 5	5	4	1	0,35	0,12
361	253010000389	AMÖRTÜSÖRLÜ SANDALYE-KIRIM2	Akçakoca	26.04.2019	12.000	Sabit Kıymet	Yıpranma Demirbaş	8	4	4	0,35	0,31
362	253010000390	POLİÜRETAN KONVEYÖR BANT-KIRIM2	Akçakoca	10.05.2019	22.000	Sabit Kıymet	Yıpranma Makine 10	10	4	6	0,30	0,46

363	253010000391	2,2 KW EV080-100L/4 TORK.KOLLU REDÜKTÖR-KIRIM 2	Akçakoca	10.05.2019	5.600	Sabit Kıymet	Yıpranma Makine 5	5	4	1	0,35	0,13
364	253010000392	MOTOR ALIMİ-EZME	Hendek	23.05.2019	3.400	Sabit Kıymet	Yıpranma Makine 5	5	4	1	0,35	0,14
365	253010000393	SEYYAR ÇUVAL YÜKLEME KONVEYÖRÜ-KIRIM 2	Akçakoca	24.05.2019	35.000	Sabit Kıymet	Yıpranma Makine 10	10	4	6	0,30	0,46
366	253010000394	75KW SOFTSTARTER 1BB144-EZME	Hendek	29.05.2019	7.300	Sabit Kıymet	Yıpranma Makine 5	5	4	1	0,35	0,14
367	253010000395	MOTORLU SEKSİYONEL KAPI-KIRIM2	Akçakoca	31.05.2019	14.000	Sabit Kıymet	Yıpranma Makine 5	5	4	1	0,35	0,14
368	253010000396	TABANICALI BASINÇLI YIKAMA MAKİNASI-YIKAMA ALANI	Hendek	19.06.2019	17.000	Sabit Kıymet	Yıpranma Makine 5	5	4	1	0,35	0,15
369	253010000397	WBH-1001SE 1 TON MONORAY ZİNCİRLİ VİNÇ-KIRIM2	Akçakoca	20.06.2019	16.000	Sabit Kıymet	Yıpranma Makine 10	10	4	6	0,30	0,46
370	253010000398	10 MT.BANT-KABUKLU ALIM	Hendek	20.06.2019	16.000	Sabit Kıymet	Yıpranma Makine 10	10	4	6	0,30	0,46
371	253010000399	6SL3210 HIZ KONTROL PROFİNET SIEMNS-TAŞ ALMA MAK.	Akçakoca	27.06.2019	6.700	Sabit Kıymet	Yıpranma Makine 5	5	4	1	0,35	0,15
372	253010000400	INTERRAL SERİSİ G9 B250 DİŞLİ POMPA-EZME	Hendek	2.07.2019	6.800	Sabit Kıymet	Yıpranma Makine 5	5	4	1	0,35	0,15
373	253010000401	INTERRAL SERİSİ G7 B200 DİŞLİ POMPA-EZME	Hendek	2.07.2019	5.700	Sabit Kıymet	Yıpranma Makine 5	5	4	1	0,35	0,15
374	253010000402	KAFES TEL UYGULAMASI-FABRİKA	Ordu	3.07.2019	180.000	Sabit Kıymet	Yıpranma Makine 10	10	4	6	0,30	0,47
375	253010000403	SOFTSTARTER YUMŞAK YOL VERİCİ-EZME	Hendek	3.07.2019	1.700	Sabit Kıymet	Yıpranma Makine 5	5	4	1	0,35	0,15
376	253010000404	YENİ ELEME TESİSİ-KIRIM 2-HAVALANDIRMA TESİSATI	Akçakoca	3.07.2019	246.000	Sabit Kıymet	Yıpranma Makine 15	15	4	11	0,25	0,59
377	253010000405	SOFTSTARTER YUMŞAK YOL VERİCİ-ATÖLYE	Hendek	6.07.2019	1.400	Sabit Kıymet	Yıpranma Makine 5	5	4	1	0,35	0,15
378	253010000406	MYPLANT İZLEME SİSTEMİ HAVA ÖLÇER-SAT PROJESİ	Hendek	10.07.2019	7.600	Sabit Kıymet	Yıpranma Makine 5	5	4	1	0,35	0,15
379	253010000407	NEWLONG 2 ADET ÇUVAL AĞZI KAPATMA MAKİNASI-DEPO	Hendek	19.07.2019	2.700	Sabit Kıymet	Yıpranma Makine 5	5	4	1	0,35	0,16
380	253010000408	POLİÜRETEKONVEYÖR BANT-EXPRESS BANT	Akçakoca	23.07.2019	15.000	Sabit Kıymet	Yıpranma Makine 10	10	4	6	0,30	0,47
381	253010000409	POZİTİVE DRİVE 650*18500 BANT	Hendek	25.07.2019	90.000	Sabit Kıymet	Yıpranma Makine 15	15	4	11	0,25	0,60
382	253010000410	ULTRACOOOL CHILLER ALLİMİ-ÇİĞ ÜRETİM	Hendek	29.08.2019	66.000	Sabit Kıymet	Yıpranma Makine 15	15	4	11	0,25	0,60
383	253010000411	POZİTİVE DRİVE 650*18500 BANT-ÜRETİM	Hendek	2.09.2019	118.000	Sabit Kıymet	Yıpranma Makine 15	15	4	11	0,25	0,60
384	253010000412	SOFT STARTER YUMUŞAM YOL VERİCİ-EZME	Hendek	4.09.2019	2.900	Sabit Kıymet	Yıpranma Makine 5	5	4	1	0,35	0,18
385	253010000413	KARCHER T7/1 GLASSIG ELEKTRİK SÜPÜRGE-İDARI İŞLER	Hendek	6.09.2019	1.200	Sabit Kıymet	Yıpranma Elektronik Cihaz	8	4	4	0,30	0,42

386	253010000414	ÖN EZİCİ ROBOTU-EZME	Hendek	6.09.2019	125.000	Sabit Kıymet	Yıpranma Makine 15	15	4	11	0,25	0,60
387	253010000415	YENİ ELEME TESİSİ-KIRIM 2-HAVALANDIRMA TESİSATI	Akçakoca	10.09.2019	5.600	Sabit Kıymet	Yıpranma Makine 15	15	4	11	0,25	0,60
388	253010000416	HASSAS TERAZİ-KABUKLU	Hendek	11.09.2019	900	Sabit Kıymet	Yıpranma Makine 5	5	4	1	0,35	0,18
389	253010000417	POZİTİVE DRİVE 650*18500 BANT-ÜRETİM	Hendek	13.09.2019	26.000	Sabit Kıymet	Yıpranma Makine 15	15	4	11	0,25	0,60
390	253010000418	METAL SEPERATÖR QUICKTRON 03-KIRIM	Akçakoca	13.09.2019	157.000	Sabit Kıymet	Yıpranma Makine 15	15	4	11	0,25	0,60
391	253010000419	KONVEYÖR BANT 500*15750 ESM-KIRIM2	Akçakoca	14.09.2019	8.500	Sabit Kıymet	Yıpranma Makine 10	10	4	6	0,30	0,48
392	253010000420	5000-1180 VİBRATÖR MOTOR ALIMI-KIRIM2	Akçakoca	20.09.2019	13.000	Sabit Kıymet	Yıpranma Makine 5	5	4	1	0,35	0,18
393	253010000421	ELEME ELEKLERİ-KIRIM2	Akçakoca	21.09.2019	27.000	Sabit Kıymet	Yıpranma Makine 10	10	4	6	0,30	0,48
394	253010000422	ELEME ELEKLERİ-KIRIM2	Akçakoca	24.09.2019	4.100	Sabit Kıymet	Yıpranma Makine 10	10	4	6	0,30	0,48
395	253010000423	6SL3210 TAŞ ALMA MAKİNASI-KIRIM2	Akçakoca	25.09.2019	18.000	Sabit Kıymet	Yıpranma Makine 10	10	4	6	0,30	0,48
396	253010000424	NLG-FEPT 15 AKÜLÜ TRANSPALET-ÇİĞ ÜRETİM	Hendek	26.09.2019	8.200	Sabit Kıymet	Yıpranma Makine 5	5	4	1	0,35	0,18
397	253010000425	5,5 KW AYAKLI REDÜKTÖR-YENİ KABUKLU ALIM	Hendek	1.10.2019	5.700	Sabit Kıymet	Yıpranma Makine 5	5	4	1	0,35	0,19
398	253010000426	FLUKE 289 TRUE-RMS MULTİMETRE-ATÖLYE	Hendek	2.10.2019	3.600	Sabit Kıymet	Yıpranma Makine 5	5	4	1	0,35	0,19
399	253010000427	GRAIN MOISTURE METER NEM CİHAZI-HAMMADDE	Hendek	2.10.2019	3.900	Sabit Kıymet	Yıpranma Makine 5	5	4	1	0,35	0,19
400	253010000428	ELEKTRİKLİ FORKLİFT E16P-386-DEPO	Hendek	3.10.2019	476.000	Sabit Kıymet	Yıpranma Makine 15	15	4	11	0,25	0,60
401	253010000429	İLORPMA PROFESSIONAL NEM TAYİN CİHAZI-KALİTE	Hendek	4.10.2019	24.000	Sabit Kıymet	Yıpranma Makine 5	5	4	1	0,35	0,19
402	253010000430	KALİBRASYON ELEĞİ R300-EZME	Hendek	9.10.2019	19.000	Sabit Kıymet	Yıpranma Makine 10	10	4	6	0,30	0,48
403	253010000431	ACS550 HIZ KONTROL CİHAZI-ÜRETİM	Hendek	9.10.2019	5.700	Sabit Kıymet	Yıpranma Makine 5	5	4	1	0,35	0,19
404	253010000432	OMB BM 390/10 VİBRASYON MOTORU-KIRIM 2	Akçakoca	10.10.2019	7.100	Sabit Kıymet	Yıpranma Makine 5	5	4	1	0,35	0,19
405	253010000433	150 LİK VİBRO SASÖRÜ ELEK - KABUKLU ALANI	Hendek	15.10.2019	24.000	Sabit Kıymet	Yıpranma Makine 10	10	4	6	0,30	0,49
406	253010000434	KAYIŞ 100*14 M 3150 BANT-EZME	Hendek	15.10.2019	940	Sabit Kıymet	Yıpranma Makine 5	5	4	1	0,35	0,19
407	253010000435	DUNG 211222 VDK GAZ KAÇAK DEDEKTÖR-ÜRETİM	Hendek	18.10.2019	3.500	Sabit Kıymet	Yıpranma Makine 5	5	4	1	0,35	0,19
408	253010000436	INTEGRAL SERİSİ G9 EKUPLE DİŞLİ POMPA 6ADET-ÜRETİM	Hendek	21.10.2019	57.000	Sabit Kıymet	Yıpranma Makine 5	5	4	1	0,35	0,19

409	253010000437	INTEGRAL SERISI G9 EKUPLE DİŞLİ POMPA 6ADET-ÜRETİM	Hendek	23.10.2019	490	Sabit Kıymet	Yıpranma Makine 5	5	4	1	0,35	0,20
410	253010000438	500*7 580 MM 1.3 BANT-ÜRETİM	Hendek	25.10.2019	4.100	Sabit Kıymet	Yıpranma Makine 15	15	4	11	0,25	0,61
411	253010000439	GAMAK 45 KW 3000 MOTOR-ÜRETİM EZME	Hendek	26.10.2019	5.200	Sabit Kıymet	Yıpranma Makine 5	5	4	1	0,35	0,20
412	253010000440	SOFT STARTER YUMUŞAM YOL VERİCİ-EZME	Hendek	2.11.2019	5.400	Sabit Kıymet	Yıpranma Makine 5	5	4	1	0,35	0,20
413	253010000441	6SL3210 SIMENS SÜRÜCÜ-EZME	Hendek	4.11.2019	5.800	Sabit Kıymet	Yıpranma Makine 5	5	4	1	0,35	0,20
414	253010000442	TEK KANATLI ACİL ÇIKIŞ KAPISI-EZME	Hendek	8.11.2019	2.200	Sabit Kıymet	Yıpranma Makine 5	5	4	1	0,35	0,20
415	253010000443	INTEGRAL SERISI G7 C250 DİŞLİ POMPA 4ADET-EZME	Hendek	20.11.2019	38.000	Sabit Kıymet	Yıpranma Makine 5	5	4	1	0,35	0,21
416	253010000444	22 KW 262 AYAKLI REDÜKTÖR-ÜRETİM	Hendek	26.11.2019	8.300	Sabit Kıymet	Yıpranma Makine 5	5	4	1	0,35	0,21
417	253010000445	ÖN EZİCİ-2019 -EZME	Hendek	6.12.2019	749.000	Sabit Kıymet	Yıpranma Makine 15	15	4	11	0,25	0,61
418	253010000446	İNCELTİCİ-2019 EZME	Hendek	6.12.2019	749.000	Sabit Kıymet	Yıpranma Makine 15	15	4	11	0,25	0,61
419	253010000447	ELEK-2019 EZME	Hendek	6.12.2019	77.000	Sabit Kıymet	Yıpranma Makine 10	10	4	6	0,30	0,50
420	253010000448	EBRO EBI 12 T 220 KAYIT CİHAZI-KAVURMA MAKİNASI	Akçakoca	13.12.2019	39.000	Sabit Kıymet	Yıpranma Makine 5	5	4	1	0,35	0,22
421	253010000449	GYSMI 200 P KAYNAK MAKİNASI-ATÖLYE	Hendek	24.12.2019	3.100	Sabit Kıymet	Yıpranma Makine 10	10	4	6	0,30	0,50
422	253010000450	FINDIK KIRMA MAKİNASI 10 KG-KABUKLU ALIM	Hendek	25.12.2019	99.000	Sabit Kıymet	Yıpranma Makine 10	10	4	6	0,30	0,50
423	253010000451	FINDIK RANDIMAN MAKİNASI 500 GR-KABUKLU ALIM	Hendek	25.12.2019	31.000	Sabit Kıymet	Yıpranma Makine 10	10	4	6	0,30	0,50
424	253010000452	ÖZEL ELEKTRİK PANOSU-ÜRETİM	Hendek	31.12.2019	11.000	Sabit Kıymet	Yıpranma Elektrik	23	4	19	0,20	0,71
425	253010000453	10 HP MOTORLU SANTRAFÜJ POMPA -ÇİLLER SOĞUTMA	Hendek	16.01.2020	5.700	Sabit Kıymet	Yıpranma Makine 5	5	3	2	0,35	0,23
426	253010000454	TOZ ELEĞİ - YENİ KIRIM	Akçakoca	17.01.2020	4.700	Sabit Kıymet	Yıpranma Makine 10	10	3	7	0,30	0,50
427	253010000455	TOZ ELEĞİ - YENİ KIRIM	Akçakoca	17.01.2020	43.000	Sabit Kıymet	Yıpranma Makine 10	10	3	7	0,30	0,50
428	253010000456	KOVEYOR BANDI E-14 /2 00/04 MT-M620*64*6415	Akçakoca	1.02.2020	10.000	Sabit Kıymet	Yıpranma Makine 10	10	3	7	0,30	0,51
429	253010000457	MOTORLU SEKSİYONEL KAPI-FGİ	Akçakoca	14.02.2020	1.300	Sabit Kıymet	Yıpranma Makine 10	10	3	7	0,30	0,51
430	253010000458	2.40X12 MT 40 FEET YÜK KONT. 4 ADET	Hendek	15.02.2020	141.000	Sabit Kıymet	Yıpranma Makine 10	10	3	7	0,30	0,51
431	253010000459	KONVEYOR BANDI 700*12170 *A/D1-W059/2OP	Akçakoca	18.02.2020	5.600	Sabit Kıymet	Yıpranma Makine 10	10	3	7	0,30	0,51

432	253010000460	KONVEYOR BANDI 700*12170 *A/D1-W059/2OP	Akçakoca	18.02.2020	5.600	Sabit Kıymet	Yıpranma Makine 10	10	3	7	0,30	0,51
433	253010000461	MOTORLU SEKSİYONEL KAPI	Akçakoca	19.02.2020	36.000	Sabit Kıymet	Yıpranma Makine 10	10	3	7	0,30	0,51
434	253010000462	KONVEYOR BANDI POSITIVE DRIVE 650X20.000	Hendek	27.02.2020	115.000	Sabit Kıymet	Yıpranma Makine 10	10	3	7	0,30	0,51
435	253010000463	12V 12AH KURU TİP AKÜ (GOLD)	Akçakoca	4.03.2020	14.000	Sabit Kıymet	Yıpranma Makine 5	5	3	2	0,35	0,25
436	253010000464	DS320SHA TESCOM 20KVA K.G.K. VE AKÜ KABİNİ-ÜRETİM	Hendek	1.04.2020	11.000	Sabit Kıymet	Yıpranma Makine 5	5	3	2	0,35	0,26
437	253010000465	520*9600 KONVEYÖR BANT A/D1	Akçakoca	17.07.2020	27.000	Sabit Kıymet	Yıpranma Makine 10	10	3	7	0,30	0,54
438	253010000466	30 KVA PNOMATİK ELEKTRONİK KAYNAK MAKİNASI-ATÖLYE	Hendek	22.07.2020	21.000	Sabit Kıymet	Yıpranma Makine 10	10	3	7	0,30	0,54
439	253010000467	30 KVA PNOMATİK ELEKTRONİK KAYNAK MAKİNASI-ATÖLYE	Hendek	24.07.2020	660	Sabit Kıymet	Yıpranma Makine 10	10	3	7	0,30	0,54
440	253010000468	HSE MODEL SİLO KANTARI-KIRIM 23	Akçakoca	24.07.2020	226.000	Sabit Kıymet	Yıpranma Makine 25	25	3	22	0,15	0,78
441	253010000469	KABUKLU ALIM YERİ TAŞIMA HELEZONLARI	Hendek	25.07.2020	75.000	Sabit Kıymet	Yıpranma Makine 10	10	3	7	0,30	0,54
442	253010000470	200 TON ÖZEL ÇİFT GÖZLÜ HİD.PRES.	Akçakoca	18.08.2020	371.000	Sabit Kıymet	Yıpranma Makine 15	15	3	12	0,25	0,64
443	253010000471	H-5 BAR ANALOG DOZAJ POMPASI-SU DEPOSU	Ordu	28.08.2020	1.900	Sabit Kıymet	Yıpranma Makine 5	5	3	2	0,35	0,32
444	253010000472	INTEGRAL G12 B300 J3 MS TİP DİŞLİ POMPA-KİNG	Akçakoca	1.09.2020	3.600	Sabit Kıymet	Yıpranma Makine 5	5	3	2	0,35	0,32
445	253010000473	KABUKLU ALIM YERİ TAŞIMA HELEZONLARI	Hendek	1.09.2020	7.000	Sabit Kıymet	Yıpranma Makine 10	10	3	7	0,30	0,54
446	253010000474	PLASTİK DEPO (KUŞAKLI)	Hendek	4.09.2020	4.400	Sabit Kıymet	Yıpranma Makine 5	5	3	2	0,35	0,32
447	253010000475	NEWLOG ÇUVAL AĞZI KAPATMA MAKİNASI - AKYOL	Hendek	4.09.2020	5.200	Sabit Kıymet	Yıpranma Makine 5	5	3	2	0,35	0,32
448	253010000476	KABUKLU ALIM YERİ TAŞIMA HELEZONLARI	Hendek	11.09.2020	4.000	Sabit Kıymet	Yıpranma Makine 10	10	3	7	0,30	0,55
449	253010000477	TAM OTOMATİK ÇAMAŞIR MAKİNESİ 10 KG-	Hendek	15.09.2020	6.300	Sabit Kıymet	Yıpranma Elektronik Cihaz	8	3	5	0,30	0,50
450	253010000478	WBH-02001SE 2 TON 4HRK 6MT ZİNCİRLİ VİNÇ-	Hendek	21.09.2020	40.000	Sabit Kıymet	Yıpranma Makine 10	10	3	7	0,30	0,55
451	253010000479	INTEGRAL G2 A150 MS TİP 1,5KW DİŞLİ POMPA-KİNG	Hendek	25.09.2020	7.700	Sabit Kıymet	Yıpranma Makine 5	5	3	2	0,35	0,33
452	253010000480	700*12170 KONVEYÖR BANT A/D1	Akçakoca	1.10.2020	5.400	Sabit Kıymet	Yıpranma Makine 10	10	3	7	0,30	0,55
453	253010000481	İÇTEN EKSANTRİK YAĞ POMPASI	Hendek	15.10.2020	4.800	Sabit Kıymet	Yıpranma Makine 5	5	3	2	0,35	0,33
454	253010000482	TORK-TREA060 SERİSİ ELEKT. AKÜLATÖR	Akçakoca	22.10.2020	3.500	Sabit Kıymet	Yıpranma Makine 5	5	3	2	0,35	0,34

455	253010000483	HASSAS TERAZİLER	Hendek	26.10.2020	20.000	Sabit Kıymet	Yıpranma Makine 5	5	3	2	0,35	0,34
456	253010000484	MAŞALI TİP ALÜMİNYUM FOLYO YAPŞ. MAK.	Hendek	12.11.2020	3.200	Sabit Kıymet	Yıpranma Makine 5	5	3	2	0,35	0,35
457	253010000485	15 KW O.B KAYIŞ KASNAKLI SALLYANGOZ FAN	Akçakoca	22.12.2020	18.000	Sabit Kıymet	Yıpranma Makine 5	5	3	2	0,35	0,36
458	253010000486	15 KW O.B KAYIŞ KASNAKLI SALLYANGOZ FAN	Akçakoca	22.12.2020	440	Sabit Kıymet	Yıpranma Makine 5	5	3	2	0,35	0,36
459	253010000487	KARIŞTIRICILI 25 TONLUK TANK-2 ADET	Hendek	31.12.2020	937.000	Sabit Kıymet	Yıpranma Makine 25	25	3	22	0,15	0,80
460	253010000488	EZME HATTI (İNCELTİCİ+ÖN EZİCİ+ELEK)	Hendek	31.12.2020	950.000	Sabit Kıymet	Yıpranma Makine 15	15	3	12	0,25	0,66
461	253010000489	SOĞUK HAVA DEPOSU SOĞUTUCU ÜNİTE 1500 M2	Hendek	31.12.2020	1.040.000	Sabit Kıymet	Yıpranma Makine 15	15	3	12	0,25	0,66
462	253010000490	LİPLİ RAMPA	Hendek	31.12.2020	53.000	Sabit Kıymet	Yıpranma Makine 10	10	3	7	0,30	0,57
463	253010000491	RANDIMAN MAKİNASI - M.ONUR ÇATAK	Hendek	31.12.2020	17.000	Sabit Kıymet	Yıpranma Makine 10	10	3	7	0,30	0,57
464	253010000492	KONVEYOR BANDI POSITIVE DRIVE 650X11.600	Akçakoca	9.01.2021	103.000	Sabit Kıymet	Yıpranma Makine 10	10	2	8	0,30	0,57
465	253010000493	MAGMAWELD MONOTİG 2001 TIG KAYNAK MAKİNESİ	Hendek	18.01.2021	11.000	Sabit Kıymet	Yıpranma Makine 10	10	2	8	0,30	0,57
466	253010000494	FINDIK KIRMA DEĞİRMEN TAŞI 8LİK	Akçakoca	20.01.2021	34.000	Sabit Kıymet	Yıpranma Makine 10	10	2	8	0,30	0,57
467	253010000495	GRUNDIG FÖN MAKİNASI-Kalite	Hendek	3.02.2021	740	Sabit Kıymet	Yıpranma Elektronik Cihaz	8	2	6	0,30	0,54
468	253010000496	VARİL ÇEVİRME MAKİNESİ	Hendek	12.02.2021	11.000	Sabit Kıymet	Yıpranma Makine 5	5	2	3	0,35	0,38
469	253010000497	PALET SARMA MAKİNESİ	Hendek	19.03.2021	322.000	Sabit Kıymet	Yıpranma Makine 10	10	2	8	0,30	0,58
470	253010000498	161 M3 VAKUM POMPASI-VPS MAKİNA	Akçakoca	14.04.2021	13.000	Sabit Kıymet	Yıpranma Makine 5	5	2	3	0,35	0,41
471	253010000499	MAŞA TİPİ ALÜMİNYUM FOLYO YAPŞ.MAK.	Hendek	14.04.2021	8.600	Sabit Kıymet	Yıpranma Makine 5	5	2	3	0,35	0,41
472	253010000500	250*30 MT. 2 KAT 7MM KONVEYÖR BANT	Akçakoca	28.05.2021	2.800	Sabit Kıymet	Yıpranma Makine 10	10	2	8	0,30	0,59
473	253010000501	HACCP W FDA50*100000 KONVEYÖR BANT	Hendek	2.06.2021	1.800	Sabit Kıymet	Yıpranma Makine 10	10	2	8	0,30	0,59
474	253010000502	410*6100 MT KONVEYÖR BANT	Akçakoca	8.06.2021	3.400	Sabit Kıymet	Yıpranma Makine 10	10	2	8	0,30	0,60
475	253010000503	410*10200 MT KONVEYÖR BANT	Akçakoca	8.06.2021	2.400	Sabit Kıymet	Yıpranma Makine 10	10	2	8	0,30	0,60
476	253010000504	410*13130 MT KONVEYÖR BANT	Akçakoca	8.06.2021	3.300	Sabit Kıymet	Yıpranma Makine 10	10	2	8	0,30	0,60
477	253010000505	İSVİÇRE MAGRA4 FINDIK KALİTE KONTROL GİYÖTİNİ	Hendek	15.06.2021	43.000	Sabit Kıymet	Yıpranma Makine 5	5	2	3	0,35	0,43

478	253010000506	MAGMAWELD MONOSTICK 200 KAYNAK MAKİNASI	Hendek	28.06.2021	3.400	Sabit Kıymet	Yıpranma Makine 10	10	2	8	0,30	0,60
479	253010000507	ASKAYNAK 185 İNVERTER KAYNAK MAKİNASI	Hendek	28.06.2021	3.400	Sabit Kıymet	Yıpranma Makine 10	10	2	8	0,30	0,60
480	253010000508	BAYMAK ELEGANT PLUS A++ 9000 KLİMA	Akçakoca	2.07.2021	5.700	Sabit Kıymet	Yıpranma Elektronik Cihaz	8	2	6	0,30	0,57
481	253010000509	800*8000 MT KONVEYÖR BANT	Hendek	15.07.2021	5.000	Sabit Kıymet	Yıpranma Makine 10	10	2	8	0,30	0,60
482	253010000510	NUMUNE ALMA KLAPESİ	Akçakoca	28.07.2021	39.000	Sabit Kıymet	Yıpranma Makine 5	5	2	3	0,35	0,45
483	253010000511	ENEL A2 SERİSİ 6KVA ONLINE KGK AKÜSÜZ	Hendek	2.08.2021	7.000	Sabit Kıymet	Yıpranma Makine 5	5	2	3	0,35	0,45
484	253010000512	ASKAYNAK İNVERTER 205 KAYNAK MAKİNASI VE AVUÇ TAŞL	Hendek	6.08.2021	4.500	Sabit Kıymet	Yıpranma Makine 5	5	2	3	0,35	0,45
485	253010000513	ELEKTRONİK BASKÜL-ÜRETİM	Hendek	12.08.2021	15.000	Sabit Kıymet	Yıpranma Makine 5	5	2	3	0,35	0,45
486	253010000514	ALÜMİNYUM KAPI - AYKAL PVC	Hendek	6.09.2021	10.000	Sabit Kıymet	Yıpranma Makine 10	10	2	8	0,30	0,61
487	253010000515	TEK KANAT ACİL ÇIKIŞ KAPISI	Hendek	8.09.2021	3.900	Sabit Kıymet	Yıpranma Makine 5	5	2	3	0,35	0,46
488	253010000516	MK 102 MODEL KONTEYNER -MRT GRUP - BZT ORDU	Ordu	8.09.2021	77.000	Sabit Kıymet	Yıpranma Makine 10	10	2	8	0,30	0,61
489	253010000517	KONVEYOR BANT E 8/2 U0/ V4 BLAU FD 310*12.300	Akçakoca	13.09.2021	1.900	Sabit Kıymet	Yıpranma Makine 10	10	2	8	0,30	0,61
490	253010000518	SHIMADZU UV-VIS AROMA İNDEKSİ ANALİZ CİHAZI	Hendek	13.09.2021	64.000	Sabit Kıymet	Yıpranma Makine 5	5	2	3	0,35	0,46
491	253010000519	NLG-FEPT 15 AKÜLÜ TRANSPALET - NETMAK	Hendek	22.09.2021	4.700	Sabit Kıymet	Yıpranma Makine 5	5	2	3	0,35	0,47
492	253010000520	M SERİSİ G7 D200 MSX TİP ÇIPLAK KİNG MARKA DİŞLİ	Hendek	23.09.2021	19.000	Sabit Kıymet	Yıpranma Makine 5	5	2	3	0,35	0,47
493	253010000521	TEK HAZNELİ VAKUM PAKETLEME MAKİNASI - AKVAKUM	Akçakoca	27.09.2021	59.000	Sabit Kıymet	Yıpranma Makine 5	5	2	3	0,35	0,47
494	253010000522	İSVİÇRE MAGRA4 FINDIK KALİTE KONTROL GİYOTİNİ	Hendek	28.09.2021	26.000	Sabit Kıymet	Yıpranma Makine 5	5	2	3	0,35	0,47
495	253010000523	MOTORLU SEKSİYONEL BRANDA KAPI - İDEAL KAPI	Hendek	1.10.2021	27.000	Sabit Kıymet	Yıpranma Makine 10	10	2	8	0,30	0,62
496	253010000524	KONVEYOR BANT E 8/2 U0/ V4 BLAU FD 310*12.300	Akçakoca	8.10.2021	2.800	Sabit Kıymet	Yıpranma Makine 10	10	2	8	0,30	0,62
497	253010000525	GERHARDT 120530 VAPODEST 300 DISTILASYON ÜNİTESİ	Hendek	8.10.2021	109.000	Sabit Kıymet	Yıpranma Makine 5	5	2	3	0,35	0,47
498	253010000526	KONVEYÖR BANT - ALTAY KONVEYÖR	Akçakoca	13.10.2021	6.900	Sabit Kıymet	Yıpranma Makine 10	10	2	8	0,30	0,62
499	253010000527	FINDIK ÖZ TEMİZLEME MAKİNESİ	Hendek	15.10.2021	3.250.000	Sabit Kıymet	Yıpranma Makine 20	20	2	18	0,20	0,76
500	253010000528	EXO-AP 25 MANUEL TRANSPALET - NETMAK	Hendek	18.10.2021	7.500	Sabit Kıymet	Yıpranma Makine 5	5	2	3	0,35	0,48

501	253010000529	KONVEYÖR BANT - ALTAY KONVEYÖR	Akçakoca	19.10.2021	3.400	Sabit Kıymet	Yıpranma Makine 10	10	2	8	0,30	0,62
502	253010000530	BOSCH GWS18VLI ŞARJLI TAŞLAMA	Hendek	22.10.2021	3.800	Sabit Kıymet	Yıpranma Makine 5	5	2	3	0,35	0,48
503	253010000531	FINDIK RANDIMAN MAKİNASI 500 GR MUSTAFA ONUR ÇATAK	Hendek	25.10.2021	99.000	Sabit Kıymet	Yıpranma Makine 10	10	2	8	0,30	0,62
504	253010000532	MOTORLU SEKSİYONEL BRANDA KAPI - İDEAL KAPI	Hendek	27.10.2021	27.000	Sabit Kıymet	Yıpranma Makine 10	10	2	8	0,30	0,62
505	253010000533	KALİBRASYON ELEĞİ R300-MAKİNSAN	Hendek	3.11.2021	32.000	Sabit Kıymet	Yıpranma Makine 10	10	2	8	0,30	0,62
506	253010000534	KONVEYÖR BANT - ALTAY KONVEYÖR	Akçakoca	12.11.2021	6.800	Sabit Kıymet	Yıpranma Makine 10	10	2	8	0,30	0,62
507	253010000535	BAHARAT ÖĞÜTÜCÜ - KALİTE	Hendek	16.11.2021	4.300	Sabit Kıymet	Yıpranma Elektronik Cihaz	8	2	6	0,30	0,60
508	253010000536	ALÜMİNYUM KAPI - AYKAL PVC	Hendek	23.11.2021	39.000	Sabit Kıymet	Yıpranma Makine 10	10	2	8	0,30	0,63
509	253010000537	KONVEYÖR BANT - ALTAY KONVEYÖR	Akçakoca	23.11.2021	4.300	Sabit Kıymet	Yıpranma Makine 10	10	2	8	0,30	0,63
510	253010000538	MOTORLU SEKSİYONEL BRANDA KAPI- İDEAL KAPI	Hendek	1.12.2021	5.500	Sabit Kıymet	Yıpranma Makine 10	10	2	8	0,30	0,63
511	253010000539	KONVEYÖR BANT - ALTAY KONVEYÖR	Akçakoca	13.12.2021	2.800	Sabit Kıymet	Yıpranma Makine 10	10	2	8	0,30	0,63
512	253010000540	KALİBRASYON ELEĞİ R300-MAKİNSAN	Hendek	15.12.2021	25.000	Sabit Kıymet	Yıpranma Makine 10	10	2	8	0,30	0,63
513	253010000541	DP-30 BALYA PRES MAKİNESİ-YAKUP MURAT YKP MAKİNA	Hendek	17.12.2021	130.000	Sabit Kıymet	Yıpranma Makine 15	15	2	13	0,25	0,70
514	253010000542	DP-30 BALYA PRES MAKİNESİ-YAKUP MURAT YKP MAKİNA	Hendek	18.12.2021	1.600	Sabit Kıymet	Yıpranma Makine 15	15	2	13	0,25	0,70
515	253010000543	POLİETİLEN SU DEPOSU 25.000LT MAVİ DİKEY-KARMOD	Hendek	21.12.2021	128.000	Sabit Kıymet	Yıpranma Makine 10	10	2	8	0,30	0,63
516	253010000544	MOTORLU SEKSİYONEL BRANDA KAPI- İDEAL KAPI	Akçakoca	22.12.2021	2.500	Sabit Kıymet	Yıpranma Makine 10	10	2	8	0,30	0,63
517	253010000545	POLİETİLEN SU DEPOSU 25.000LT MAVİ DİKEY-KARMOD	Hendek	25.12.2021	2.000	Sabit Kıymet	Yıpranma Makine 10	10	2	8	0,30	0,63
518	253010000546	MOTORLU SEKSİYONEL BRANDA KAPI- İDEAL KAPI	Hendek	27.12.2021	113.000	Sabit Kıymet	Yıpranma Makine 10	10	2	8	0,30	0,63
519	253010000547	DP-30 BALYA PRES MAKİNESİ-YAKUP MURAT YKP MAKİNA	Hendek	30.12.2021	3.300	Sabit Kıymet	Yıpranma Makine 15	15	2	13	0,25	0,70
520	253010000548	ELEK - BAUERMEISTER	Akçakoca	31.12.2021	119.000	Sabit Kıymet	Yıpranma Makine 10	10	2	8	0,30	0,63
521	253010000549	HAVALI FINDIK ZAR SOYMA MAKİNASI	Akçakoca	31.12.2021	20.000	Sabit Kıymet	Yıpranma Makine 5	5	2	3	0,35	0,51
522	253010000550	200 TON ÖZEL AMAÇLI ÇİFT GÖZLÜ HİD.PRES-ÇİFTÇİLER	Akçakoca	31.12.2021	780	Sabit Kıymet	Yıpranma Makine 15	15	2	13	0,25	0,71
523	253010000551	ÇİFT MAFSALLI OTOMATİK NUMUNE ALMA MAKİNESİ	Hendek	31.12.2021	650.000	Sabit Kıymet	Yıpranma Makine 10	10	2	8	0,30	0,63

524	253010000552	TAŞIYICI KONVEYÖR BANT-GRANÜL HATTI	Akçakoca	31.12.2021	1.690.000	Sabit Kıymet	Yıpranma Makine 10	10	2	8	0,30	0,63
525	253010000553	METAL DEDEKTÖR-GRANÜL HATTI	Akçakoca	31.12.2021	72.000	Sabit Kıymet	Yıpranma Makine 10	10	2	8	0,30	0,63
526	253010000554	KIYMA MAKİNASI / ER 100 ELEK / SARSAK ELEK	Akçakoca	31.12.2021	2.750.000	Sabit Kıymet	Yıpranma Makine 20	20	2	18	0,20	0,77
527	253010000555	MAKİNE PLATFORMU-GRANÜL HATTI	Akçakoca	31.12.2021	593.000	Sabit Kıymet	Yıpranma Makine 10	10	2	8	0,30	0,63
528	253010000556	KANTAR - GERİ DÖNÜŞÜM ALANI	Akçakoca	31.12.2021	1.000	Sabit Kıymet	Yıpranma Makine 5	5	2	3	0,35	0,51
529	253010000557	TRANSPALET - GERİ DÖNÜŞÜM ALANI	Akçakoca	31.12.2021	2.300	Sabit Kıymet	Yıpranma Makine 5	5	2	3	0,35	0,51
530	253010000558	ZİG ZAG SEPERATÖR MAKİNESİ - GERİ DÖNÜŞÜM ALANI	Akçakoca	31.12.2021	361.000	Sabit Kıymet	Yıpranma Makine 15	15	2	13	0,25	0,71
531	253010000559	MOTORLU SEKSİYONEL BRANDA KAPI-İDEAL KAPI	Akçakoca	4.01.2022	28.000	Sabit Kıymet	Yıpranma Makine 10	10	1	9	0,30	0,63
532	253010000560	İNTERRAL SERİSİ G9 B250 DİŞLİ POMPA-KING POMPA	Akçakoca	6.01.2022	24.000	Sabit Kıymet	Yıpranma Makine 5	5	1	4	0,35	0,51
533	253010000561	LAZER MAKİNASI 4 AD.3C 2000 CE-TOMRA	Akçakoca	13.01.2022	4.130.000	Sabit Kıymet	Yıpranma Makine 20	20	1	19	0,20	0,77
534	253010000562	KABUK AKTARMA HELEZONU-KAPLAN	Akçakoca	18.01.2022	269.000	Sabit Kıymet	Yıpranma Makine 10	10	1	9	0,30	0,64
535	253010000563	1 TON ZİNCİRLİ VİNÇ	Hendek	26.01.2022	15.000	Sabit Kıymet	Yıpranma Makine 10	10	1	9	0,30	0,64
536	253010000564	100-500 KG ELEKTRİKLİ VİNÇ	Akçakoca	26.01.2022	5.000	Sabit Kıymet	Yıpranma Makine 10	10	1	9	0,30	0,64
537	253010000565	KONVEYOR BANT - ALTAY KONVEYOR	Akçakoca	7.02.2022	3.900	Sabit Kıymet	Yıpranma Makine 10	10	1	9	0,30	0,64
538	253010000566	KONVEYOR BANT - ALTAY KONVEYOR	Akçakoca	18.02.2022	3.700	Sabit Kıymet	Yıpranma Makine 10	10	1	9	0,30	0,64
539	253010000567	KONVEYOR BANT - ALTAY KONVEYOR	Akçakoca	23.02.2022	3.700	Sabit Kıymet	Yıpranma Makine 10	10	1	9	0,30	0,64
540	253010000568	YANGIN ACİL ÇIKIŞ KAPISI	Hendek	23.02.2022	12.000	Sabit Kıymet	Yıpranma Makine 5	5	1	4	0,35	0,53
541	253010000569	LAZER MAKİNASI 4 AD.3C 2000 CE-TOMRA	Akçakoca	25.02.2022	102.000	Sabit Kıymet	Yıpranma Makine 20	20	1	19	0,20	0,77
542	253010000570	EBRO EBI 12 T 220 KAYIT CİHAZI-BİLTEK BİLSAYAR	Hendek	8.04.2022	50.000	Sabit Kıymet	Yıpranma Makine 5	5	1	4	0,35	0,55
543	253010000571	İNTEGRAL G2 A150 MS TİP 1,5KW DİŞLİ POMPA-KING	Hendek	25.04.2022	18.000	Sabit Kıymet	Yıpranma Makine 5	5	1	4	0,35	0,55
544	253010000572	KONVEYÖR BANT-ALTAY KONVEYÖR	Akçakoca	29.04.2022	4.500	Sabit Kıymet	Yıpranma Makine 10	10	1	9	0,30	0,66
545	253010000573	SATO CL4NX COMBO YAZICI -AYBİL	Hendek	17.05.2022	8.700	Sabit Kıymet	Yıpranma Makine 5	5	1	4	0,35	0,56
546	253010000574	2 TONLUK ZİNCİRLİ VİNÇ	Akçakoca	17.05.2022	28.000	Sabit Kıymet	Yıpranma Makine 10	10	1	9	0,30	0,66

547	253010000575	RADYAL TARAR MAKİNESİ	Akçakoca	17.05.2022	261.000	Sabit Kıymet	Yıpranma Makine 10	10	1	9	0,30	0,66
548	253010000576	FINDIK AYIKLAMA MAKİNESİ-TOMRA	Akçakoca	18.05.2022	31.110.000	Sabit Kıymet	Yıpranma Makine 25	25	1	24	0,15	0,83
549	253010000577	KIRIM 2 HAVALANDIRMA SİSTEMİ	Akçakoca	31.05.2022	689.000	Sabit Kıymet	Yıpranma Makine 15	15	1	14	0,25	0,72
550	253010000578	GRUNDFOS POMPA	Hendek	1.06.2022	16.000	Sabit Kıymet	Yıpranma Makine 5	5	1	4	0,35	0,57
551	253010000579	BOSCH AKÜLÜ DARBELİ VİDALAMA MATKAP	Hendek	14.06.2022	2.900	Sabit Kıymet	Yıpranma Makine 5	5	1	4	0,35	0,57
552	253010000580	ISI TABANCASI VE SETİ	Hendek	14.06.2022	9.000	Sabit Kıymet	Yıpranma Makine 5	5	1	4	0,35	0,57
553	253010000581	AKUPLE DİŞLİ POMPA-KING POMPA	Hendek	20.06.2022	45.000	Sabit Kıymet	Yıpranma Makine 5	5	1	4	0,35	0,57
554	253010000582	ÇİĞ ÜRETİM VAKUMLAMA MAKİNESİ	Akçakoca	24.06.2022	280.000	Sabit Kıymet	Yıpranma Makine 10	10	1	9	0,30	0,67
555	253010000583	DALGIÇ POMPA	Hendek	21.07.2022	21.000	Sabit Kıymet	Yıpranma Makine 5	5	1	4	0,35	0,59
556	253010000584	DALGIÇ POMPA	Hendek	23.07.2022	21.000	Sabit Kıymet	Yıpranma Makine 5	5	1	4	0,35	0,59
557	253010000585	TAKIM ÇALIŞMA TEZGAHI	Hendek	28.07.2022	88.000	Sabit Kıymet	Yıpranma Makine 10	10	1	9	0,30	0,67
558	253010000586	KONVEYÖR BANT-ALTAY KONVEYÖR	Akçakoca	1.08.2022	219.000	Sabit Kıymet	Yıpranma Makine 10	10	1	9	0,30	0,67
559	253010000587	EXO-AP 25 MANUEL TRANSPALET-NETMAK	Hendek	2.08.2022	11.000	Sabit Kıymet	Yıpranma Makine 5	5	1	4	0,35	0,59
560	253010000588	ULTRAVİOLE DEZENFEKSİYON SİSTEMİ-SU DEPOSU	Ordu	4.08.2022	17.000	Sabit Kıymet	Yıpranma Makine 10	10	1	9	0,30	0,67
561	253010000589	30243418 ML3002T HASSAS TERAZİ-METTLER	Hendek	8.08.2022	58.000	Sabit Kıymet	Yıpranma Makine 5	5	1	4	0,35	0,59
562	253010000590	HASSAS TERAZİLER - METTLER TOLEDO	Hendek	10.08.2022	94.000	Sabit Kıymet	Yıpranma Makine 5	5	1	4	0,35	0,59
563	253010000591	HASSAS TERAZİ	Hendek	16.08.2022	3.300	Sabit Kıymet	Yıpranma Makine 5	5	1	4	0,35	0,60
564	253010000592	NEWLONG 2 ADET ÇUVAL AĞZI KAPATMA MAKİNASI	Hendek	16.08.2022	23.000	Sabit Kıymet	Yıpranma Makine 5	5	1	4	0,35	0,60
565	253010000593	80V 625 AH AKÜ ALIMI-DORA AKÜ	Hendek	1.09.2022	18.000	Sabit Kıymet	Yıpranma Makine 5	5	1	4	0,35	0,60
566	253010000594	UPS PA6000 6KVA ONLINE K.G.K.-YÖRÜNGE UPS	Akçakoca	1.09.2022	14.000	Sabit Kıymet	Yıpranma Makine 5	5	1	4	0,35	0,60
567	253010000595	48V 750 AH AKÜ ALIMI-DORA AKÜ	Hendek	1.09.2022	18.000	Sabit Kıymet	Yıpranma Makine 5	5	1	4	0,35	0,60
568	253010000596	11 KW 19 D/D YPFM123.X3 REDÜKTÖR-SAKARYA REDÜKTÖR	Hendek	1.09.2022	42.000	Sabit Kıymet	Yıpranma Makine 5	5	1	4	0,35	0,60
569	253010000597	ELEKTRONİK BASKÜL - ESİT ELEKTRONİK	Hendek	13.09.2022	36.000	Sabit Kıymet	Yıpranma Makine 5	5	1	4	0,35	0,61

570	253010000598	FOTOSELLİ BATARYA(MUSLUK)	Hendek	13.09.2022	4.500	Sabit Kıymet	Yıpranma Demirbaş	8	1	7	0,35	0,62
571	253010000599	POLİETİLEN SU DEPOSU 25.000LT MAVİ DİKEY - KARMOD	Hendek	19.09.2022	78.000	Sabit Kıymet	Yıpranma Makine 10	10	1	9	0,30	0,68
572	253010000600	60 TONLUK ARAÇ KANTARI	Akçakoca	23.09.2022	17.000	Sabit Kıymet	Yıpranma Makine 15	15	1	14	0,25	0,74
573	253010000601	GÜVENLİK KABİNİ -MRT GRUP	Ordu	27.09.2022	29.000	Sabit Kıymet	Yıpranma Makine 10	10	1	9	0,30	0,68
574	253010000602	CR-400 SET CHROMA METER	Hendek	28.09.2022	185.000	Sabit Kıymet	Yıpranma Makine 10	10	1	9	0,30	0,68
575	253010000603	KONVEYÖR BANT-ALTAY KONVEYÖR	Akçakoca	1.10.2022	1.800	Sabit Kıymet	Yıpranma Makine 10	10	1	9	0,30	0,68
576	253010000604	HAVA KOMPRESÖRÜ	Ordu	5.10.2022	394.000	Sabit Kıymet	Yıpranma Makine 15	15	1	14	0,25	0,74
577	253010000605	ELEKTRONİK BASKÜL	Ordu	10.10.2022	14.000	Sabit Kıymet	Yıpranma Makine 5	5	1	4	0,35	0,62
578	253010000606	MAGMAWELD MONOTİG 2001 TİG KAYNAK MAKİNESİ-GÜNSA	Hendek	18.10.2022	16.000	Sabit Kıymet	Yıpranma Makine 10	10	1	9	0,30	0,69
579	253010000607	YÜKSEK BASINÇLI LİKİT KROMATOĞRAFİ SİSTEMİ-SEM LAB	Hendek	21.10.2022	1.060.000	Sabit Kıymet	Yıpranma Makine 15	15	1	14	0,25	0,74
580	253010000608	ASKAYNAK İNVENTER 205 KAYNAK MAKİNESİ AVUÇ TAŞLAMA	Hendek	24.10.2022	46.000	Sabit Kıymet	Yıpranma Makine 10	10	1	9	0,30	0,69
581	253010000609	KONVEYÖR BANT-ALTAY KONVEYÖR	Akçakoca	2.11.2022	2.100	Sabit Kıymet	Yıpranma Makine 10	10	1	9	0,30	0,69
582	253010000610	AKUPLE DİŞLİ POMPA-KING POMPA	Hendek	17.11.2022	44.000	Sabit Kıymet	Yıpranma Makine 5	5	1	4	0,35	0,63
583	253010000611	HASSAS TERAZİLER - METTLER TOLEDO	Hendek	23.11.2022	118.000	Sabit Kıymet	Yıpranma Makine 5	5	1	4	0,35	0,64
584	253010000612	AYDINLATMA DİREKLERİ (5 ADET) - BALSU	Hendek	24.11.2022	20.000	Sabit Kıymet	Yıpranma Makine 5	5	1	4	0,35	0,64
585	253010000613	FABRİKA GÜNEŞ ENERJİ SİSTEMİ	Hendek	1.12.2022	16.300.000	Sabit Kıymet	Yıpranma Makine 25	25	1	24	0,15	0,85
586	253010000614	FABRİKA YANGIN HİDRANT TESİSATI	Hendek	1.12.2022	2.810.000	Sabit Kıymet	Yıpranma Makine 15	15	1	14	0,25	0,75
587	253010000615	KIRIM 2 ELEVATÖR	Akçakoca	1.12.2022	207.000	Sabit Kıymet	Yıpranma Makine 10	10	1	9	0,30	0,69
588	253010000616	ULTRAVİOLE DEZENFEKSİYON SİSTEMİ-SU DEPOSU	Ordu	8.12.2022	29.000	Sabit Kıymet	Yıpranma Makine 10	10	1	9	0,30	0,70
589	253010000617	ULTRAVİOLE DEZENFEKSİYON SİSTEMİ-SU DEPOSU	Ordu	9.12.2022	17.000	Sabit Kıymet	Yıpranma Makine 10	10	1	9	0,30	0,70
590	253010000618	NEWLOG ÇUVAL AĞZI KAPATMA MAKİNASI - AKYOL	Akçakoca	26.12.2022	6.000	Sabit Kıymet	Yıpranma Makine 5	5	1	4	0,35	0,65
591	253010000619	POSITIVE DRIVE KONVEYÖR BANT-ALTAY	Akçakoca	29.12.2022	4.800	Sabit Kıymet	Yıpranma Makine 10	10	1	9	0,30	0,70
592	253010000620	HPLC ELEKTROKİMYASAL TÜREVLENDİRME ÜNİTESİ	Hendek	29.12.2022	96.000	Sabit Kıymet	Yıpranma Makine 15	15	1	14	0,25	0,75

593	253010000621	İNTEGRAL SERİSİ G7 DİŞLİ POMPA	Hendek	26.01.2023	49.000	Sabit Kıymet	Yıpranma Makine 5	5	1	4	0,35	0,65
594	253010000622	NLG-ECH 2/2E ELEKTRİKLİ ZİNCİRLİ VİNÇ	Hendek	17.02.2023	28.000	Sabit Kıymet	Yıpranma Makine 10	10	1	9	0,30	0,70
595	253010000623	ULTRASONİK SU BANYOSU 9 LT(ULTRACLEAN-9)	Hendek	23.02.2023	15.000	Sabit Kıymet	Yıpranma Makine 10	10	1	9	0,30	0,70
596	253010000624	4FT KONTEYNER	Hendek	24.02.2023	402.000	Sabit Kıymet	Yıpranma Makine 10	10	1	9	0,30	0,70
597	253010000625	INKJET KODLAMA CİHAZI KİTİ	Akçakoca	21.02.2023	81.000	Sabit Kıymet	Yıpranma Makine 10	10	1	9	0,30	0,70
598	253010000627	GM 3100 OTOMATİK NUMUNEALMA SONDASI	Akçakoca	24.03.2023	762.000	Sabit Kıymet	Yıpranma Makine 5	5	1	4	0,35	0,65
599	253010000628	İNTEGRAL SERİSİ G12 DİŞLİ POMPA	Hendek	14.04.2023	71.000	Sabit Kıymet	Yıpranma Makine 5	5	1	4	0,35	0,65
600	253010000629	300 LÜK KABUKLU FINDIK AKTARMA HELEZONU	Akçakoca	27.04.2023	210.000	Sabit Kıymet	Yıpranma Makine 10	10	1	9	0,30	0,70
601	253010000630	COMPAIR VİDALI-YAĞSIZ-SU SOĞUTMALI KOMPRESÖR	Hendek	30.04.2023	1.570.000	Sabit Kıymet	Yıpranma Makine 15	15	1	14	0,25	0,75
602	253010000631	KURUYEMİŞ KAPLAMA MAKİNASI	Hendek	9.05.2023	68.000	Sabit Kıymet	Yıpranma Makine 10	10	1	9	0,30	0,70
603	253010000632	MAŞA TİPİ FOLYO KAPATMA MAKİNASI	Hendek	16.05.2023	18.000	Sabit Kıymet	Yıpranma Makine 10	10	1	9	0,30	0,70
604	253010000634	KABUKLU FINDIK KIRIM ÜNİTESİ	Akçakoca	30.05.2023	489.000	Sabit Kıymet	Yıpranma Makine 10	10	1	9	0,30	0,70
605	253010000635	KABUKLU FINDIK ELEME ÜNİTESİ	Akçakoca	30.05.2023	489.000	Sabit Kıymet	Yıpranma Makine 10	10	1	9	0,30	0,70
606	253010000636	FINDIK YAĞLI PRES V14S MAKİNESİ	Hendek	1.05.2023	7.650.000	Sabit Kıymet	Yıpranma Makine 15	15	1	14	0,25	0,75
607	253010000637	MULTİ SİKLON 1	Akçakoca	5.07.2023	695.000	Sabit Kıymet	Yıpranma Makine 15	15	1	14	0,25	0,75
608	253010000638	MULTİ SİKLON 2	Akçakoca	5.07.2023	373.000	Sabit Kıymet	Yıpranma Makine 15	15	1	14	0,25	0,75
609	253010000639	MULTİ SİKLON 3	Akçakoca	5.07.2023	373.000	Sabit Kıymet	Yıpranma Makine 15	15	1	14	0,25	0,75
610	253010000641	TOZ TOPLAMA VE FİLTRELEME SİSTEMİ - 601 SÖZL.	Akçakoca	19.11.2021	6.890.000	Sabit Kıymet	Yıpranma Makine 25	25	2	23	0,15	0,82
611	253010000642	TOZ TOPLAMA VE FİLTRELEME SİSTEMİ - 602 SÖZL.	Akçakoca	3.12.2021	89.000	Sabit Kıymet	Yıpranma Makine 20	20	2	18	0,20	0,76
612	253010000643	Q320 4 METRE TÜP HELEZON (MOTOR REDÜKRÖR DAHİL)	Hendek	12.07.2023	79.000	Sabit Kıymet	Yıpranma Makine 10	10	1	9	0,30	0,70
613	253010000644	Q300 LÜK U TİPİ AÇIK HELEZON 10 METRE	Hendek	12.07.2023	79.000	Sabit Kıymet	Yıpranma Makine 10	10	1	9	0,30	0,70
614	253010000646	DİJİTAL BÜRET 50 ML	Ordu	19.07.2023	47.000	Sabit Kıymet	Yıpranma Makine 5	5	1	4	0,35	0,65
615	253010000647	15 TONLUK KOLLU MANUEL HİDROLİK PRES	Ordu	17.07.2023	8.700	Sabit Kıymet	Yıpranma Makine 15	15	1	14	0,25	0,75

616	253010000648	İKA-RH BASIC-2 ISITICILI MANYETİK KARIŞTIRICI	Ordu	17.07.2023	10.000	Sabit Kıymet	Yıpranma Elektronik Cihaz	8	1	7	0,30	0,70
617	253010000649	VİBRASYON MOTORU OLI MVE 300/1E	Hendek	20.07.2023	61.000	Sabit Kıymet	Yıpranma Makine 5	5	1	4	0,35	0,65
618	253010000650	SENTRON SERİSİ KOMPAKT TİP ELEKTRONİK AÇTIRICILI	Hendek	21.07.2023	24.000	Sabit Kıymet	Yıpranma Makine 5	5	1	4	0,35	0,65
619	253010000651	LOWARA ESHE 32 4Kw Su deposu sistem besleme pompa	Hendek	28.07.2023	37.000	Sabit Kıymet	Yıpranma Makine 5	5	1	4	0,35	0,65
620	253010000652	KABUKLU FINDIK ELEME GRUBU VE ASANSÖR GRUBU İMALAT	Akçakoca	7.07.2023	219.000	Sabit Kıymet	Yıpranma Makine 15	15	1	14	0,25	0,75
621	253010000653	KABUKLU FINDIK ELEME GRUBU VE ASANSÖR GRUBU İMALAT	Akçakoca	7.07.2023	219.000	Sabit Kıymet	Yıpranma Makine 15	15	1	14	0,25	0,75
622	253010000654	TAŞ ALMA TOZ EMİŞ SİKLON	Hendek	31.07.2023	247.000	Sabit Kıymet	Yıpranma Makine 15	15	1	14	0,25	0,75
623	253010000655	HİJYEN BARIYERİ FOTOSELLİ EVYELİ SANİTASYON HATTI	Ordu	24.07.2023	58.000	Sabit Kıymet	Yıpranma Demirbaş	8	1	7	0,35	0,65
624	253010000656	ELEKTİRİK PANOSU MCC 20*(60+60+60+60)*50	Ordu	9.08.2023	228.000	Sabit Kıymet	Yıpranma Elektrik	23	1	22	0,20	0,80
625	253010000657	ASKAYNAK İNVERTER 205 SÜPER KAYNAK MAKİNASI	Hendek	16.08.2023	4.500	Sabit Kıymet	Yıpranma Makine 10	10	1	9	0,30	0,70
626	253010000658	TAHİN MAKİNESİ	Hendek	16.08.2023	27.000	Sabit Kıymet	Yıpranma Makine 10	10	1	9	0,30	0,70
627	253010000659	PS3031-2440-0000 Güç Kaynağı PS3000; Çıkış: 24 V D	Hendek	23.08.2023	10.000	Sabit Kıymet	Yıpranma Makine 5	5	1	4	0,35	0,65
628	253010000660	ÇUVAL AĞZI KAPATMA MAKİNE NLI NEWLONG NP-7A PORT.	Hendek	25.08.2023	5.700	Sabit Kıymet	Yıpranma Makine 5	5	1	4	0,35	0,65
629	253010000661	HASSAS TERAZİ 30243418 ML3002T/00/ML3002T/00	Ordu	22.08.2023	74.000	Sabit Kıymet	Yıpranma Makine 5	5	1	4	0,35	0,65
630	253010000662	ÇUVAL AĞZI KAPATMA MAKİNE NLI NEWLONG NP-7A PORT.	Hendek	25.08.2023	5.700	Sabit Kıymet	Yıpranma Makine 5	5	1	4	0,35	0,65
631	253010000663	ÇUVAL AĞZI KAPATMA MAKİNE NLI NEWLONG NP-7A PORT.	Hendek	25.08.2023	5.700	Sabit Kıymet	Yıpranma Makine 5	5	1	4	0,35	0,65
632	253010000664	ÇUVAL AĞZI KAPATMA MAKİNE NLI NEWLONG NP-7A PORT.	Hendek	25.08.2023	5.700	Sabit Kıymet	Yıpranma Makine 5	5	1	4	0,35	0,65
633	253010000666	DİŞLİ POMPA (2.2KW MOTORLU REDÜKTÖRLE AKUPLELİ)	Hendek	31.08.2023	49.000	Sabit Kıymet	Yıpranma Makine 5	5	1	4	0,35	0,65
634	253010000667	DİŞLİ POMPA (2.2KW MOTORLU REDÜKTÖRLE AKUPLELİ)	Hendek	31.08.2023	49.000	Sabit Kıymet	Yıpranma Makine 5	5	1	4	0,35	0,65
635	253010000668	FINDIK KIRMA MAKİNESİ	Ordu	10.09.2023	52.000	Sabit Kıymet	Yıpranma Makine 10	10	1	9	0,30	0,70
636	253010000669	3M 40-200/5,5 EBARA POMPA	Hendek	19.09.2023	34.000	Sabit Kıymet	Yıpranma Makine 5	5	1	4	0,35	0,65
637	253010000670	HELEZON YAPRAK 84 METRE	Akçakoca	7.09.2023	277.000	Sabit Kıymet	Yıpranma Makine 10	10	1	9	0,30	0,70
638	253010000671	HELEZON 42 METRE	Hendek	14.09.2023	292.000	Sabit Kıymet	Yıpranma Makine 10	10	1	9	0,30	0,70

639	253010000672	550 MM ALÜMİNYUM KANAT ASPIRATÖR	Akçakoca	24.10.2023	6.400	Sabit Kıymet	Yıpranma Makine 5	5	1	4	0,35	0,65
640	253010000673	TT MODEL ELEKTRONİK BASKÜL	Hendek	26.10.2023	42.000	Sabit Kıymet	Yıpranma Makine 5	5	1	4	0,35	0,65
641	253010000674	ANALİZ TERAZİSİ ML3002T	Hendek	30.10.2023	132.000	Sabit Kıymet	Yıpranma Makine 5	5	1	4	0,35	0,65
642	253010000675	ANKESTRE ASPIRATÖR	Ordu	8.11.2023	3.500	Sabit Kıymet	Yıpranma Makine 5	5	1	4	0,35	0,65
643	253010000676	NEM TAYİN TERAZİSİ HC103/01	Ordu	14.11.2023	118.000	Sabit Kıymet	Yıpranma Makine 5	5	1	4	0,35	0,65
644	253010000677	KIRIM 1 TAŞ KAPASİTE ARTIŞI	Akçakoca	30.11.2023	3.680.000	Sabit Kıymet	Yıpranma Makine 20	20	1	19	0,20	0,80
645	253010000678	TAŞ ALMA ÜNİTESİ	Ordu	30.11.2023	1.900.000	Sabit Kıymet	Yıpranma Makine 20	20	1	19	0,20	0,80
646	253010000679	ÜRÜN DOLUM VE PAKETLEME SİSTEMİ	Ordu	30.11.2023	554.000	Sabit Kıymet	Yıpranma Makine 15	15	1	14	0,25	0,75
647	253010000680	FORKLİFT ALIM	Hendek	30.11.2023	2.750.000	Sabit Kıymet	Yıpranma Makine 15	15	1	14	0,25	0,75
648	253010000681	DRAJE KAZANI MİNİ	Hendek	20.11.2023	13.000	Sabit Kıymet	Yıpranma Makine 5	5	1	4	0,35	0,65
649	253010000684	ISHIDA METAL DEDEKTÖR-TARTIM MAKİNASI-17719D SÖZL.	Akçakoca	31.12.2021	401.000	Sabit Kıymet	Yıpranma Makine 20	20	2	18	0,20	0,77
650	253010000685	EXO-DLE 2/2 ELEKTRİKLİ ZİNCİRLİ VİNC	Hendek	21.11.2023	20.000	Sabit Kıymet	Yıpranma Makine 10	10	1	9	0,30	0,70
651	253010000686	5,5 KW P MONOPOMP	Hendek	24.11.2023	91.000	Sabit Kıymet	Yıpranma Makine 10	10	1	9	0,30	0,70
652	253010000687	ZEBRA MARKA ZC100 KART YAZICI	Hendek	23.11.2023	19.000	Sabit Kıymet	Yıpranma Makine 5	5	1	4	0,35	0,65
653	253010000688	PROJECT 00761.01.001 GÜNEŞ PANELİ	Hendek	29.11.2023	80.000	Sabit Kıymet	Yıpranma Makine 25	25	1	24	0,15	0,85
654	253010000690	DELL LATITUDE 5540 İ7-1355U	Hendek	27.12.2023	23.000	Sabit Kıymet	Yıpranma Elektronik Cihaz	8	1	7	0,30	0,70
655	253010000691	KIRIM KAPASİTE ARTIŞI VE LAZER SEÇME YAT	Akçakoca	31.12.2023	4.680.000	Sabit Kıymet	Yıpranma Makine 20	20	1	19	0,20	0,80
656	253010000692	BORU TİPİ HALATLI KONVEYÖR SİSTEMİ	Akçakoca	31.12.2023	2.520.000	Sabit Kıymet	Yıpranma Makine 10	10	1	9	0,30	0,70
657	253010000693	PROJECT 00761.01.001 GÜNEŞ PANELİ - 2 YT.	Hendek	31.12.2023	13.710.000	Sabit Kıymet	Yıpranma Makine 25	25	1	24	0,15	0,85
658	253010000694	YANGIN ALGILAMA SİSTEMİ	Hendek	31.12.2023	3.050.000	Sabit Kıymet	Yıpranma Makine 15	15	1	14	0,25	0,75
659	253010000695	TKM9961 KAHVE MAKİNESİ	Hendek	29.12.2023	3.000	Sabit Kıymet	Yıpranma Elektronik Cihaz	8	1	7	0,30	0,70
660	255010000004	İPLD SANTRAL	Hendek	2.08.2008	12.000	Sabit Kıymet	Yıpranma Elektronik Cihaz	8	15	0	0,30	0,10

661	255010000005	150-225 MODÜLER KABİN-GÜVENLİK	Hendek	14.01.2010	2.200	Sabit Kıymet	Yıpranma Makine 10	10	13	0	0,30	0,10	
662	255010000006	LDK-100(LCOB4)4 PORT CO TRUNK - SANTRAL	Hendek	13.01.2011	960	Sabit Kıymet	Yıpranma Elektronik Cihaz	8	12	0	0,30	0,10	
663	255010000007	UPS	Hendek	19.03.2011	2.300	Sabit Kıymet	Yıpranma Elektronik Cihaz	8	12	0	0,30	0,10	
664	255010000008	SANTRAL FCT CİHAZI	Hendek	25.10.2011	640	Sabit Kıymet	Yıpranma Elektronik Cihaz	8	12	0	0,30	0,10	
665	255010000009	KL-90031 KLİMA (M.D.)	Hendek	9.02.2012	990	Sabit Kıymet	Yıpranma Elektronik Cihaz	8	11	0	0,30	0,10	
666	255010000010	SATO BARKOD YAZICI	Hendek	27.02.2012	2.800	Sabit Kıymet	Yıpranma Elektronik Cihaz	8	11	0	0,30	0,10	
667	255010000011	KL-12063 KLİMA (BİLGE BEY'İN ODASI)	Hendek	10.04.2012	1.800	Sabit Kıymet	Yıpranma Elektronik Cihaz	8	11	0	0,30	0,10	
668	255010000012	XEROX PHASER 3040 YAZICI (BİLGE BEY)	Hendek	3.05.2012	220	Sabit Kıymet	Yıpranma Elektronik Cihaz	8	11	0	0,30	0,10	
669	255010000013	BOSCH WAP 24321 ÇAMAŞIR MAKİNESİ	Hendek	3.11.2012	2.100	Sabit Kıymet	Yıpranma Elektronik Cihaz	8	11	0	0,30	0,10	
670	255010000014	MİNİ BUZDOLABI ARİSTON	Hendek	12.11.2012	400	Sabit Kıymet	Yıpranma Elektronik Cihaz	8	11	0	0,30	0,10	
671	255010000017	BEYAZ EŞYA (1 ADET KLİMA) - BZT	Hendek	28.02.2013	1.400	Yeni Teklif	Yıpranma Elektronik Cihaz	8	10	0	14.249 TL	0,30	0,10
672	255010000018	BEYAZ EŞYA (1 ADET KLİMA) - BZT	Hendek	28.02.2013	1.400	Yeni Teklif	Yıpranma Elektronik Cihaz	8	10	0	14.249 TL	0,30	0,10
673	255010000019	DEMİRBAŞLAR (BİLGİSAYAR EKİPMAN) - BZT	Hendek	28.02.2013	420	Sabit Kıymet	Yıpranma Elektronik Cihaz	8	10	0	0,30	0,10	
674	255010000024	WZ-50-D TEZGAHALTI BULAŞIK MAKİNASI-DRENAJ	Hendek	31.03.2014	3.200	Sabit Kıymet	Yıpranma Elektronik Cihaz	8	9	0	0,30	0,10	
675	255010000025	PASL.KAPL.3LÜ KUZİNE FIRINLI-TÜPLÜ	Hendek	31.03.2014	2.100	Sabit Kıymet	Yıpranma Elektronik Cihaz	8	9	0	0,30	0,10	
676	255010000028	PASLANMAZ DAVLUMBAZ	Hendek	2.05.2014	500	Sabit Kıymet	Yıpranma Elektronik Cihaz	8	9	0	0,30	0,10	
677	255010000029	KLİMA SGM46STB SIGMA TAKIM SALON 45000	Hendek	26.06.2014	4.500	Sabit Kıymet	Yıpranma Elektronik Cihaz	8	9	0	0,30	0,10	
678	255010000030	MANYETİK KARIŞTIRICI ARE MODEL	Hendek	18.08.2014	810	Sabit Kıymet	Yıpranma Elektronik Cihaz	8	9	0	0,30	0,10	
679	255010000031	BUJERUS U042-24K HERMATİK KOMBİ	Hendek	20.08.2014	1.100	Sabit Kıymet	Yıpranma Elektronik Cihaz	8	9	0	0,30	0,10	

680	255010000032	BLYSS SPLIT KLİMA	Hendek	21.08.2014	720	Sabit Kıymet	Yıpranma Elektronik Cihaz	8	9	0	0,30	0,10
681	255010000035	KLİMA KL-123410 INVERTER (MUSTAFA YÜKSEK)	Hendek	21.11.2014	1.600	Sabit Kıymet	Yıpranma Elektronik Cihaz	8	9	0	0,30	0,10
682	255010000036	ELEKTRİK SÜPÜRGESİ (DEPO OFİS)	Hendek	21.11.2014	300	Sabit Kıymet	Yıpranma Elektronik Cihaz	8	9	0	0,30	0,10
683	255010000041	PHİLİPS ÜTÜ (ÇAMAŞIRHANE)	Hendek	23.12.2014	580	Sabit Kıymet	Yıpranma Elektronik Cihaz	8	9	0	0,30	0,10
684	255010000045	REAL PRESENCE GROUP 500-720p	Hendek	1.04.2015	37.000	Sabit Kıymet	Yıpranma Elektronik Cihaz	8	8	0	0,30	0,10
685	255010000046	REAL PRESENCE GROUP 300-720p	Hendek	1.04.2015	38.000	Sabit Kıymet	Yıpranma Elektronik Cihaz	8	8	0	0,30	0,10
686	255010000047	EAGLEEYE DRİCTOR FOR GROUP	Hendek	1.04.2015	58.000	Sabit Kıymet	Yıpranma Elektronik Cihaz	8	8	0	0,30	0,10
687	255010000049	OKI 5790 YAZICI - BORDRO İÇİN	Hendek	13.05.2015	2.600	Sabit Kıymet	Yıpranma Elektronik Cihaz	8	8	0	0,30	0,10
688	255010000050	NO FROST BUZDOLABI - KALİTE	Hendek	14.05.2015	1.200	Sabit Kıymet	Yıpranma Elektronik Cihaz	8	8	0	0,30	0,10
689	255010000051	ÇİFT KUTUPLU STATİC TRANSFER SWITCH	Hendek	14.05.2015	2.300	Sabit Kıymet	Yıpranma Elektronik Cihaz	8	8	0	0,30	0,10
690	255010000052	MİELE BULAŞIK MAKİNASI-KALİTE	Hendek	29.05.2015	27.000	Sabit Kıymet	Yıpranma Elektronik Cihaz	8	8	0	0,30	0,10
691	255010000054	İNVERTER KLİMA	Hendek	29.07.2015	2.900	Sabit Kıymet	Yıpranma Elektronik Cihaz	8	8	0	0,30	0,10
692	255010000055	A SEER KLİMA	Hendek	29.07.2015	2.100	Sabit Kıymet	Yıpranma Elektronik Cihaz	8	8	0	0,30	0,10
693	255010000056	RA 48000 KLİMA	Hendek	29.07.2015	4.500	Sabit Kıymet	Yıpranma Elektronik Cihaz	8	8	0	0,30	0,10
694	255010000058	BUZDOLABI NBM	Hendek	6.08.2015	1.100	Sabit Kıymet	Yıpranma Elektronik Cihaz	8	8	0	0,30	0,10
695	255010000061	REAL PRESENCE GROUP 310-720p	Hendek	9.11.2015	15.000	Sabit Kıymet	Yıpranma Elektronik Cihaz	8	8	0	0,30	0,10
696	255010000063	DİSEL FİTNESS ELİPTİK BİSİKLET-İST.OFİS	Hendek	18.11.2015	6.200	Sabit Kıymet	Yıpranma Elektronik Cihaz	8	8	0	0,30	0,10
697	255010000064	PROFİTNESS DİKEY BİSİKLET-İST.OFİS	Hendek	18.11.2015	1.200	Sabit Kıymet	Yıpranma Elektronik Cihaz	8	8	0	0,30	0,10
698	255010000090	YANGIN SÖNDÜRME TÜPÜ	Hendek	22.12.2015	6.300	Sabit Kıymet	Yıpranma Makine 5	5	8	0	0,35	0,08

699	255010000091	XPEECH IP PBX LARGE 100 IP TELF.SANTR. / FABRİKA	Hendek	31.12.2015	3.900	Sabit Kıymet	Yıpranma Elektronik Cihaz	8	8	0	0,30	0,10
700	255010000092	XPEECH IP PBX O2 MODÜL (2FXO PORT) -FABRİKA	Hendek	31.12.2015	620	Sabit Kıymet	Yıpranma Elektronik Cihaz	8	8	0	0,30	0,10
701	255010000093	XPEECH IP PBX O2 MODÜL (2FXO PORT)-FABRİKA	Hendek	31.12.2015	310	Sabit Kıymet	Yıpranma Elektronik Cihaz	8	8	0	0,30	0,10
702	255010000094	YEALINK T28P IP TELEFON POE DESTEKLİ-FABRİKA	Hendek	31.12.2015	510	Sabit Kıymet	Yıpranma Elektronik Cihaz	8	8	0	0,30	0,10
703	255010000095	YEALINK EXP39 LCD -FABRİKA	Hendek	31.12.2015	340	Sabit Kıymet	Yıpranma Elektronik Cihaz	8	8	0	0,30	0,10
704	255010000096	YEALINK T46G IP TELEFON POE DESTEKLİ	Hendek	31.12.2015	3.900	Sabit Kıymet	Yıpranma Elektronik Cihaz	8	8	0	0,30	0,10
705	255010000097	YEALINK T21P E2 IP TELF. POE DESTEKLİ-FABRİKA	Hendek	31.12.2015	10.000	Sabit Kıymet	Yıpranma Elektronik Cihaz	8	8	0	0,30	0,10
706	255010000098	LED TERMOSİFON - HAMMALİYE	Akçakoca	16.01.2016	470	Sabit Kıymet	Yıpranma Elektronik Cihaz	8	7	1	0,30	0,10
707	255010000099	ÇİFT KAPI BUZDOLABI - YEMEKHANE	Hendek	30.01.2016	5.000	Sabit Kıymet	Yıpranma Elektronik Cihaz	8	7	1	0,30	0,11
708	255010000100	YANGIN SÖNDÜRME TÜPÜ	Hendek	1.02.2016	100	Sabit Kıymet	Yıpranma Makine 5	5	7	0	0,35	0,08
709	255010000101	90*190 ORTEBEDİK YATAK - HAMMALİYE	Akçakoca	5.02.2016	220	Sabit Kıymet	Yıpranma Demirbaş	8	7	1	0,35	0,01
710	255010000102	40*40 RANZA - HAMMALİYE	Akçakoca	5.02.2016	380	Sabit Kıymet	Yıpranma Demirbaş	8	7	1	0,35	0,01
711	255010000103	IPHONE 6 64 GB SP TELEFON - FULYA KAŞIKCI	Hendek	5.05.2016	3.100	Sabit Kıymet	Yıpranma Elektronik Cihaz	8	7	1	0,30	0,13
712	255010000104	BUZDOLABI SAMSUNG - NİCE TEKNE	Hendek	19.05.2016	1.500	Sabit Kıymet	Yıpranma Elektronik Cihaz	8	7	1	0,30	0,13
713	255010000105	DERİN DONDURUCU BOSCH - NİCE TEKNE	Hendek	30.05.2016	1.400	Sabit Kıymet	Yıpranma Elektronik Cihaz	8	7	1	0,30	0,13
714	255010000106	LCD TELEVİZYON SAMSUNG-İST. ZEMİN KAT TOPL.ODASI	Hendek	3.06.2016	3.400	Sabit Kıymet	Yıpranma Elektronik Cihaz	8	7	1	0,30	0,14
715	255010000107	KL-09300 AA İNVERTER SEE KLİMA	Hendek	22.06.2016	2.100	Sabit Kıymet	Yıpranma Elektronik Cihaz	8	7	1	0,30	0,14
716	255010000108	KVM SWITCH - fabrika server	Hendek	21.07.2016	300	Sabit Kıymet	Yıpranma Demirbaş	8	7	1	0,35	0,05
717	255010000109	BAYRAK DİREĞİ 12mt-istanbul	Hendek	5.08.2016	2.000	Sabit Kıymet	Yıpranma Demirbaş	8	7	1	0,35	0,05
718	255010000110	KAREL IPS ÇAĞRI MERKEZİ CİHAZI	Hendek	5.08.2016	7.200	Sabit Kıymet	Yıpranma Elektronik Cihaz	8	7	1	0,30	0,15

719	255010000111	3 LÜ İNOKS KLASİK ÇAY KAZANI (YEMEKHANE)	Hendek	24.09.2016	1.000	Sabit Kıymet	Yıpranma Demirbaş	8	7	1	0,35	0,07
720	255010000112	GATEWAY-16FXS ANALOG (SANTRAL)	Hendek	29.09.2016	1.200	Sabit Kıymet	Yıpranma Demirbaş	8	7	1	0,35	0,07
721	255010000113	BULAŞIK MAKİNASI 2 PRG-ÇAY OCAĞI	Hendek	3.10.2016	950	Sabit Kıymet	Yıpranma Elektronik Cihaz	8	7	1	0,30	0,16
722	255010000114	KARCHER CV 38/2 ELEKTRİK SÜPÜRGESİ-MUHASEBE OFİS	Hendek	5.10.2016	2.100	Sabit Kıymet	Yıpranma Elektronik Cihaz	8	7	1	0,30	0,17
723	255010000115	YEALINK T46G IP TELEFON POE DESTEKLİ (MUHASEBE)	Hendek	14.10.2016	1.000	Sabit Kıymet	Yıpranma Elektronik Cihaz	8	7	1	0,30	0,17
724	255010000116	PHİLİPS SÜPÜRGE - KIRIM OFİS	Akçakoca	22.10.2016	900	Sabit Kıymet	Yıpranma Elektronik Cihaz	8	7	1	0,30	0,17
725	255010000117	DEPO İÇİ YENİ ARŞİV RAF SİSTEMİ	Hendek	1.11.2016	31.000	Sabit Kıymet	Yıpranma Demirbaş	8	7	1	0,35	0,08
726	255010000118	BUZDOLABI ARB-5223 NBM-ÇAY OCAĞI	Hendek	1.12.2016	1.900	Sabit Kıymet	Yıpranma Elektronik Cihaz	8	7	1	0,30	0,18
727	255010000119	MİNİ FIRIN 4000 MEB 40LT SETÜSTÜ - KALİTE	Hendek	1.12.2016	340	Sabit Kıymet	Yıpranma Elektronik Cihaz	8	7	1	0,30	0,18
728	255010000120	SİSTEM (SERVER) ODASI VE EKİPMANLARI	Hendek	1.12.2016	304.000	Sabit Kıymet	Yıpranma Elektronik Cihaz	8	7	1	0,30	0,18
729	255010000121	IPHONE7 PLUS 128 GB - MUZAFFER TAVİLOĞLU	Hendek	3.12.2016	6.200	Sabit Kıymet	Yıpranma Elektronik Cihaz	8	7	1	0,30	0,18
730	255010000122	OBM 1000 EKO BULAŞIK YIKAMA MAKİNASI (YEMEKHANE)	Hendek	30.12.2016	6.800	Sabit Kıymet	Yıpranma Elektronik Cihaz	8	7	1	0,30	0,19
731	255010000123	KUZİNE D. GAZLI 100*100*85 (yemekhane)	Hendek	30.12.2016	1.900	Sabit Kıymet	Yıpranma Demirbaş	8	7	1	0,35	0,09
732	255010000124	PASTA BÖREK FIRINI 90*90*160 (yemekhane)	Hendek	30.12.2016	4.200	Sabit Kıymet	Yıpranma Elektronik Cihaz	8	7	1	0,30	0,19
733	255010000125	KOŞAN OCAK 60*60*55 (yemekhane)	Hendek	30.12.2016	1.600	Sabit Kıymet	Yıpranma Demirbaş	8	7	1	0,35	0,09
734	255010000126	FRİTÖZ ELK. 80*70*85 (yemekhane)	Hendek	30.12.2016	1.700	Sabit Kıymet	Yıpranma Demirbaş	8	7	1	0,35	0,09
735	255010000127	KOLTUK MÜDÜR (30 ADET) (muhasabe)	Hendek	30.12.2016	7.900	Sabit Kıymet	Yıpranma Demirbaş	8	7	1	0,35	0,09
736	255010000128	SANDALYE (18 ADET) (muhasabe)	Hendek	30.12.2016	2.000	Sabit Kıymet	Yıpranma Demirbaş	8	7	1	0,35	0,09
737	255010000129	SANDALYE (72 ADET)(muhasabe)	Hendek	30.12.2016	4.400	Sabit Kıymet	Yıpranma Demirbaş	8	7	1	0,35	0,09
738	255010000130	DOSYA DOLABI (2 ADET)(muhasabe)	Hendek	30.12.2016	580	Sabit Kıymet	Yıpranma Demirbaş	8	7	1	0,35	0,09
739	255010000131	KOLTUK ÇALIŞMA (8 ADET)(muhasabe)	Hendek	30.12.2016	1.600	Sabit Kıymet	Yıpranma Demirbaş	8	7	1	0,35	0,09

740	255010000132	KOLTUK MÜDÜR (36 ADET)(muhasabe)	Hendek	30.12.2016	7.200	Sabit Kıymet	Yıpranma Demirbaş	8	7	1	0,35	0,09
741	255010000133	KOLTUK MİSAFİR (12 ADET)(muhasabe)	Hendek	30.12.2016	2.800	Sabit Kıymet	Yıpranma Demirbaş	8	7	1	0,35	0,09
742	255010000134	KOLTUK MÜDÜR (5 ADET)(muhasabe)	Hendek	30.12.2016	4.700	Sabit Kıymet	Yıpranma Demirbaş	8	7	1	0,35	0,09
743	255010000135	KANEPE TEKLİ (3 ADET)(muhasabe)	Hendek	30.12.2016	2.700	Sabit Kıymet	Yıpranma Demirbaş	8	7	1	0,35	0,09
744	255010000136	KANEPE İKİLİ (5 ADET)(muhasabe)	Hendek	30.12.2016	6.700	Sabit Kıymet	Yıpranma Demirbaş	8	7	1	0,35	0,09
745	255010000137	DUŞ SETİ TEZGAHA MONTE ÇİFT SU GİRİŞ(yemekhane)	Hendek	30.12.2016	570	Sabit Kıymet	Yıpranma Demirbaş	8	7	1	0,35	0,09
746	255010000138	UYUM TEZGAHI 80*60*85 (yemekhane)	Hendek	30.12.2016	330	Sabit Kıymet	Yıpranma Demirbaş	8	7	1	0,35	0,09
747	255010000139	ÇALIŞMA TEZGAHI TABAN RAFLI 140*45*85 (yemekhane)	Hendek	30.12.2016	400	Sabit Kıymet	Yıpranma Demirbaş	8	7	1	0,35	0,09
748	255010000140	DÖNER OCAĞI 3 RADYANLI (yemekhane)	Hendek	30.12.2016	590	Sabit Kıymet	Yıpranma Demirbaş	8	7	1	0,35	0,09
749	255010000141	PLATE IZGARA OLUKLU GAZLI 80*70*85 (yemekhane)	Hendek	30.12.2016	1.500	Sabit Kıymet	Yıpranma Demirbaş	8	7	1	0,35	0,09
750	255010000142	NÖTR TEZGAH 40*70*85 (yemekhane)	Hendek	30.12.2016	460	Sabit Kıymet	Yıpranma Demirbaş	8	7	1	0,35	0,09
751	255010000143	NÖTR TEZGAH 80*70*85 (yemekhane)	Hendek	30.12.2016	590	Sabit Kıymet	Yıpranma Demirbaş	8	7	1	0,35	0,09
752	255010000144	DOLAPLI ARA TABAN RAF TEZGAH 130*60*85 (yemekhane)	Hendek	30.12.2016	1.000	Sabit Kıymet	Yıpranma Demirbaş	8	7	1	0,35	0,09
753	255010000145	ÇALIŞMA TEZGAHI ARA VE 130*60*85 (yemekhane)	Hendek	30.12.2016	680	Sabit Kıymet	Yıpranma Demirbaş	8	7	1	0,35	0,09
754	255010000146	UYUM TEZGAHI 39*38*85 (yemekhane)	Hendek	30.12.2016	210	Sabit Kıymet	Yıpranma Demirbaş	8	7	1	0,35	0,09
755	255010000147	MAKİNA GİRİŞ TEZGAH TEK EVYE 120*77*85 (yemekhane)	Hendek	30.12.2016	650	Sabit Kıymet	Yıpranma Demirbaş	8	7	1	0,35	0,09
756	255010000148	DOSYA DOLABI AHŞAP YONGA (25,10M2) (muhasabe)	Hendek	30.12.2016	8.800	Sabit Kıymet	Yıpranma Demirbaş	8	7	1	0,35	0,09
757	255010000149	TOPLANTI MASASI (1 ADET) (muhasabe)	Hendek	30.12.2016	1.300	Sabit Kıymet	Yıpranma Demirbaş	8	7	1	0,35	0,09
758	255010000150	SOYUNMA DOLABI AHŞAP YONGA (4,84M2) (muhasabe)	Hendek	30.12.2016	1.700	Sabit Kıymet	Yıpranma Demirbaş	8	7	1	0,35	0,09
759	255010000151	MASA VE KESON (1 ADET) (muhasabe)	Hendek	30.12.2016	850	Sabit Kıymet	Yıpranma Demirbaş	8	7	1	0,35	0,09
760	255010000152	TOPLANTI MASASI KİTAPLIK AHŞAP İŞLERİ (muhasabe)	Hendek	30.12.2016	17.000	Sabit Kıymet	Yıpranma Demirbaş	8	7	1	0,35	0,09
761	255010000153	MASA VE OTURMA GRUPLARI (muhasabe)	Hendek	30.12.2016	12.000	Sabit Kıymet	Yıpranma Demirbaş	8	7	1	0,35	0,09
762	255010000154	MOBİLYA DOLAP (54M2) (muhasabe)	Hendek	30.12.2016	20.000	Sabit Kıymet	Yıpranma Demirbaş	8	7	1	0,35	0,09

763	255010000155	TOPLANTI MASASI - (büyük toplantı odası)	Hendek	17.01.2017	8.300	Sabit Kıymet	Yıpranma Demirbaş	8	6	2	0,35	0,10
764	255010000156	KARCHER WV75 PLUS CAM TEMİZLEME MAK.- (muhasebe)	Hendek	25.01.2017	730	Sabit Kıymet	Yıpranma Elektronik Cihaz	8	6	2	0,30	0,19
765	255010000157	DOLAP 80*46,5*140 3 ADET (genel müdürlük)	Hendek	31.01.2017	2.300	Sabit Kıymet	Yıpranma Demirbaş	8	6	2	0,35	0,10
766	255010000158	HP P57750 DW YAZICI - İSTANBUL OFİS	Hendek	1.02.2017	1.000	Sabit Kıymet	Yıpranma Elektronik Cihaz	8	6	2	0,30	0,19
767	255010000159	ARB-1060 T BUZDOLABI	Hendek	21.03.2017	870	Sabit Kıymet	Yıpranma Elektronik Cihaz	8	6	2	0,30	0,20
768	255010000160	VİTRİN VE TV ÜNİTESİ	Hendek	24.03.2017	4.700	Sabit Kıymet	Yıpranma Demirbaş	8	6	2	0,35	0,11
769	255010000161	POWERFUL PSP 3120S 20 KVA UPS 2 ADET	Hendek	1.05.2017	17.000	Sabit Kıymet	Yıpranma Elektronik Cihaz	8	6	2	0,30	0,21
770	255010000162	POWERFUL PSP 3120S 20 KVA UPS 2 ADET	Hendek	7.06.2017	17.000	Sabit Kıymet	Yıpranma Elektronik Cihaz	8	6	2	0,30	0,22
771	255010000163	ELEKTROLUX 12000 KLİMA 4 ADET	Hendek	19.06.2017	13.000	Sabit Kıymet	Yıpranma Elektronik Cihaz	8	6	2	0,30	0,23
772	255010000164	ELEKTROLUX 18000 KLİMA 1 ADET	Hendek	19.06.2017	4.600	Sabit Kıymet	Yıpranma Elektronik Cihaz	8	6	2	0,30	0,23
773	255010000165	YENİ SERVER SİSTEMİ(ROWEREDGE R730)	Hendek	30.06.2017	176.000	Sabit Kıymet	Yıpranma Elektronik Cihaz	8	6	2	0,30	0,23
774	255010000166	KAMERA SİSTEMİ-KAPI GÜVENLİĞİ	Hendek	11.07.2017	3.900	Sabit Kıymet	Yıpranma Elektronik Cihaz	8	6	2	0,30	0,23
775	255010000167	ÇELİK KASA 40 LİK-İST.OFİS MUZAFFER BEY	Hendek	6.09.2017	740	Sabit Kıymet	Yıpranma Demirbaş	8	6	2	0,35	0,16
776	255010000168	MUZGFGOVE MEDELİ DELUXE POWER KLİMA-SERVER ODASI	Hendek	14.09.2017	12.000	Sabit Kıymet	Yıpranma Elektronik Cihaz	8	6	2	0,30	0,25
777	255010000169	OBY 500 PLUS BULAŞIK MAKİNASI DUR POMPALI	Hendek	19.10.2017	5.500	Sabit Kıymet	Yıpranma Elektronik Cihaz	8	6	2	0,30	0,25
778	255010000170	DELL LATITUDE 3480 İ5-7200U 4GB-ELİF KUŞAKSIZOĞLU	Hendek	1.12.2017	4.200	Sabit Kıymet	Yıpranma Elektronik Cihaz	8	6	2	0,30	0,26
779	255010000171	IPHONE 6S 128 GB SILVER - FULYA KAŞIKCI	Hendek	13.12.2017	5.000	Sabit Kıymet	Yıpranma Elektronik Cihaz	8	6	2	0,30	0,27
780	255010000172	POLYCOM REALPRESENCE GROUP 310-720p-NUTEKS	Hendek	28.12.2017	28.000	Sabit Kıymet	Yıpranma Elektronik Cihaz	8	6	2	0,30	0,27
781	255010000173	SAMSUNG GALAXY C5 CEP TELEFONU	Hendek	5.01.2018	3.700	Sabit Kıymet	Yıpranma Elektronik Cihaz	8	5	3	0,30	0,27
782	255010000174	GÜVENLİK KAMERA SİSTEMİ(MERKEZ OFİS)	Hendek	1.03.2018	22.000	Sabit Kıymet	Yıpranma Elektronik Cihaz	8	5	3	0,30	0,29

783	255010000175	DIGITAX DINSTAR SANTRAL - İSTANBUL	Hendek	9.04.2018	3.400	Sabit Kıymet	Yıpranma Elektronik Cihaz	8	5	3	0,30	0,29
784	255010000176	KARCHER.T 7/1 ANTRASİT SÜPÜRGE	Hendek	11.04.2018	710	Sabit Kıymet	Yıpranma Elektronik Cihaz	8	5	3	0,30	0,29
785	255010000177	DELL LATITUDE 3480 İ5-7200U 4 NOTEBOOK-MELEK SAĞUT	Hendek	17.04.2018	4.600	Sabit Kıymet	Yıpranma Elektronik Cihaz	8	5	3	0,30	0,30
786	255010000178	BOSCH WAT24480TR ÇAMAŞIR MAKİNASI-ÇAMAŞIRHANE	Hendek	1.05.2018	2.900	Sabit Kıymet	Yıpranma Elektronik Cihaz	8	5	3	0,30	0,30
787	255010000179	BULAŞIK MAKİNASI 3 PROGRAMLI-KIRIM ÇAY OCAĞI	Akçakoca	2.05.2018	1.500	Sabit Kıymet	Yıpranma Elektronik Cihaz	8	5	3	0,30	0,30
788	255010000180	PORTATİF KLİMA-GÜVENLİK KULUBE	Hendek	19.05.2018	1.800	Sabit Kıymet	Yıpranma Elektronik Cihaz	8	5	3	0,30	0,30
789	255010000181	DELL İ5-8250U NOTEBOOK-EMEL ÖZENGEN	Hendek	25.06.2018	6.300	Sabit Kıymet	Yıpranma Elektronik Cihaz	8	5	3	0,30	0,31
790	255010000182	KLİMA DIŞ ÜNİTE-KABUKLU ALIM OFİSİ	Hendek	31.07.2018	3.700	Sabit Kıymet	Yıpranma Elektronik Cihaz	8	5	3	0,30	0,32
791	255010000183	BUZDOLABI TEZGAH SEVİYESİ--KABUKLU ALIM OFİSİ	Hendek	31.07.2018	1.300	Sabit Kıymet	Yıpranma Elektronik Cihaz	8	5	3	0,30	0,32
792	255010000184	SU SEBİLİ-KABUKLU ALIM OFİSİ	Hendek	31.07.2018	750	Sabit Kıymet	Yıpranma Demirbaş	8	5	3	0,35	0,24
793	255010000185	HUA.P SMART BLACK CEP TELEFONU-NEBİYE MEMİGÜVEN	Hendek	12.08.2018	2.100	Sabit Kıymet	Yıpranma Elektronik Cihaz	8	5	3	0,30	0,32
794	255010000186	TAMAMI SOĞUTUCU DOLAP - BZ	Hendek	13.08.2018	8.400	Sabit Kıymet	Yıpranma Elektronik Cihaz	8	5	3	0,30	0,32
795	255010000187	LENOVA YAGO900 NOTEBOOK-ÜZEYİR KIDIK	Hendek	14.08.2018	4.800	Sabit Kıymet	Yıpranma Elektronik Cihaz	8	5	3	0,30	0,32
796	255010000188	WOLF ELEKTRİKLİ FIRIN - BZ	Hendek	15.08.2018	64.000	Sabit Kıymet	Yıpranma Elektronik Cihaz	8	5	3	0,30	0,32
797	255010000189	TAMAMI SOĞUTUCU DOLAP - BZ	Hendek	15.08.2018	53.000	Sabit Kıymet	Yıpranma Elektronik Cihaz	8	5	3	0,30	0,32
798	255010000190	TAMAMI SOĞUTUCU DOLAP - BZ	Hendek	15.08.2018	2.200	Sabit Kıymet	Yıpranma Elektronik Cihaz	8	5	3	0,30	0,32
799	255010000191	WOLF ADA TİPİ DAVLUMBAZ - BZ	Hendek	15.08.2018	19.000	Sabit Kıymet	Yıpranma Elektronik Cihaz	8	5	3	0,30	0,32
800	255010000192	102 EKRAK FUL HD LED TV - KABUKLU ALIM OFİSİ	Hendek	19.08.2018	1.800	Sabit Kıymet	Yıpranma Demirbaş	8	5	3	0,35	0,24
801	255010000193	BULAŞIK MAKİNASI SCVİ XXL-BZ	Hendek	25.08.2018	18.000	Sabit Kıymet	Yıpranma Elektronik Cihaz	8	5	3	0,30	0,33

802	255010000194	DERİN DONDURUCU- BZ	Hendek	25.08.2018	10.000	Sabit Kıymet	Yıpranma Elektronik Cihaz	8	5	3	0,30	0,33
803	255010000195	MUTFAK MOBİLYA VE EKİPMANI -B.Z.	Hendek	1.09.2018	137.000	Sabit Kıymet	Yıpranma Demirbaş	8	5	3	0,35	0,25
804	255010000196	MUTFAK MOBİLYA VE EKİPMANI -B.Z.	Hendek	1.09.2018	17.000	Sabit Kıymet	Yıpranma Demirbaş	8	5	3	0,35	0,25
805	255010000197	MUTFAK MOBİLYA VE EKİPMANI -B.Z.	Hendek	1.09.2018	9.200	Sabit Kıymet	Yıpranma Demirbaş	8	5	3	0,35	0,25
806	255010000198	SAMSUNG G610 J7 PRIME 16 GB TELEFONU-REŞAT KÜÇÜK	Hendek	7.09.2018	1.500	Sabit Kıymet	Yıpranma Elektronik Cihaz	8	5	3	0,30	0,33
807	255010000199	SAMSUNG G610 J7 PRIME 16 GB TELEFON-ESRA SARIÇİÇEK	Hendek	7.09.2018	1.500	Sabit Kıymet	Yıpranma Elektronik Cihaz	8	5	3	0,30	0,33
808	255010000200	DELL LATITUDE 3490 Cİ5-7200U 4GB PC-ESRA SARIÇİÇEK	Hendek	13.09.2018	6.400	Sabit Kıymet	Yıpranma Elektronik Cihaz	8	5	3	0,30	0,33
809	255010000201	2 DEMLİKLİ İNOX TURBO ÇAY KAZANI-KIRIM	Akçakoca	5.10.2018	2.400	Sabit Kıymet	Yıpranma Demirbaş	8	5	3	0,35	0,26
810	255010000202	SU SEBİLİ-KALİTE	Hendek	9.10.2018	600	Sabit Kıymet	Yıpranma Demirbaş	8	5	3	0,35	0,26
811	255010000203	"TC M710T I7 16 GB PC+LENOVA 21.5"" EKRAN-MUHASEBE	Hendek	10.10.2018	5.000	Sabit Kıymet	Yıpranma Elektronik Cihaz	8	5	3	0,30	0,34
812	255010000204	"TC M710T I7 16 GB PC+LENOVA 21.5"" EKRAN-MUHASEBE	Hendek	10.10.2018	17.000	Sabit Kıymet	Yıpranma Elektronik Cihaz	8	5	3	0,30	0,34
813	255010000205	DELL PC 3050MT İ5-7500 +EKRAN-DEPO	Hendek	10.10.2018	12.000	Sabit Kıymet	Yıpranma Elektronik Cihaz	8	5	3	0,30	0,34
814	255010000206	1 DEMLİKLİ İNOX TURBO ÇAY KAZANI-KIRIM OFİS	Akçakoca	13.10.2018	1.700	Sabit Kıymet	Yıpranma Demirbaş	8	5	3	0,35	0,26
815	255010000207	DELL PC 3050MT İ5-7500 1*4G 1*1TB W10PRO	Hendek	23.10.2018	5.700	Sabit Kıymet	Yıpranma Elektronik Cihaz	8	5	3	0,30	0,34
816	255010000208	DELL LATITUDE 3490,İ5 7200U,4GB,500GB -ÇAĞLA KISA	Hendek	23.10.2018	5.200	Sabit Kıymet	Yıpranma Elektronik Cihaz	8	5	3	0,30	0,34
817	255010000209	LENOVO NB E580 İ7-8550U 8GB PC-TUNCER DELİBAŞ	Hendek	7.11.2018	12.000	Sabit Kıymet	Yıpranma Elektronik Cihaz	8	5	3	0,30	0,34
818	255010000210	LENOVO MONİTÖR-TUNCER DELİBAŞ	Hendek	8.11.2018	1.700	Sabit Kıymet	Yıpranma Elektronik Cihaz	8	5	3	0,30	0,34
819	255010000211	LATITUDE 3590 İ5 7200 4GB-AŞKIN ÖZTÜRK	Hendek	20.11.2018	7.000	Sabit Kıymet	Yıpranma Elektronik Cihaz	8	5	3	0,30	0,35
820	255010000212	SAMSUNG GALAXY J2 CORE TELEFON-HÜSEYİN ERDOĞAN	Hendek	5.12.2018	1.400	Sabit Kıymet	Yıpranma Elektronik Cihaz	8	5	3	0,30	0,35
821	255010000213	KOLTUK-ATÖLYE	Hendek	6.12.2018	1.700	Sabit Kıymet	Yıpranma Demirbaş	8	5	3	0,35	0,27

822	255010000214	LENOVO DESKTOP TC M7101 INTEL-BÜLENT BORAN	Hendek	7.12.2018	6.000	Sabit Kıymet	Yıpranma Elektronik Cihaz	8	5	3	0,30	0,35
823	255010000215	ELEKTRİKLİ ÇAMAŞIR KURUTMA MAKİNASI-ÇAMAŞIRHANE	Hendek	10.12.2018	31.000	Sabit Kıymet	Yıpranma Elektronik Cihaz	8	5	3	0,30	0,35
824	255010000216	MUTFAK MOBİLYA VE EKİPMANI - B.Z	Hendek	17.12.2018	37.000	Sabit Kıymet	Yıpranma Demirbaş	8	5	3	0,35	0,27
825	255010000217	LENOVA NB E580 İ7-8550U 8G 256G - NAGİHAN ARSLANOĞL	Hendek	21.12.2018	12.000	Sabit Kıymet	Yıpranma Elektronik Cihaz	8	5	3	0,30	0,35
826	255010000218	DELL R740 2XSILVER 4114 4X120 SERVER -SERVER ODASI	Hendek	2.01.2019	85.000	Sabit Kıymet	Yıpranma Elektronik Cihaz	8	4	4	0,30	0,36
827	255010000219	LENOVA P320 E3-1220 8GB KAYIT BİLGİSAYARI-KALİTE	Hendek	28.01.2019	17.000	Sabit Kıymet	Yıpranma Elektronik Cihaz	8	4	4	0,30	0,36
828	255010000220	LENOVO SERVER ODASI-İSTANBUL OFİS	Hendek	21.02.2019	47.000	Sabit Kıymet	Yıpranma Elektronik Cihaz	8	4	4	0,30	0,37
829	255010000221	LENOVO E580 20 KS001RTX 8GB PC-NECATİ KAPTANOĞLU	Hendek	15.03.2019	11.000	Sabit Kıymet	Yıpranma Elektronik Cihaz	8	4	4	0,30	0,37
830	255010000222	SAMSUNG GALAXY J6 PLUS SİYAH-BİLGE BEY	Hendek	27.03.2019	13.000	Sabit Kıymet	Yıpranma Elektronik Cihaz	8	4	4	0,30	0,38
831	255010000223	GYM STATION-B.ZAPSU	Hendek	1.04.2019	9.400	Sabit Kıymet	Yıpranma Makine 10	10	4	6	0,30	0,45
832	255010000224	SAMSUNG 23,5 INC HMB SUB MONİTÖR-NECATİ KAPTANOĞLU	Hendek	4.04.2019	1.200	Sabit Kıymet	Yıpranma Elektronik Cihaz	8	4	4	0,30	0,38
833	255010000225	"İMAC 27.5"" 3.0 GHZ 6 CORE 8 GB PC-MUZAFFER T."	Hendek	24.04.2019	19.000	Sabit Kıymet	Yıpranma Elektronik Cihaz	8	4	4	0,30	0,38
834	255010000226	ARSU-1038 SP SU SEBİLİ-YEMEKHANE	Hendek	21.05.2019	930	Sabit Kıymet	Yıpranma Demirbaş	8	4	4	0,35	0,31
835	255010000227	LENOVO V520 10 NK006CTX İ7 PC-AŞKIN ÖZDEMİR	Hendek	22.05.2019	8.800	Sabit Kıymet	Yıpranma Elektronik Cihaz	8	4	4	0,30	0,39
836	255010000228	LENOVO E580 İ5 8250 PC-MERYEM ÇİFTER	Hendek	23.05.2019	9.600	Sabit Kıymet	Yıpranma Elektronik Cihaz	8	4	4	0,30	0,39
837	255010000229	VİZON SİYAH BANYAN SERAMİK MASA-M.TAVİLOĞLU	Hendek	12.06.2019	17.000	Sabit Kıymet	Yıpranma Demirbaş	8	4	4	0,35	0,32
838	255010000230	VİZON SİYAH ELDEN KOLLU SANDALYE-M.TAVİLOĞLU	Hendek	12.06.2019	11.000	Sabit Kıymet	Yıpranma Demirbaş	8	4	4	0,35	0,32
839	255010000231	WOLF ICBCG365P GAZLI OCAK-C.Z.	Hendek	27.06.2019	26.000	Sabit Kıymet	Yıpranma Demirbaş	8	4	4	0,35	0,32
840	255010000232	LENOVA V520 10NK006CTX İ7 W10PRO PC-PARMAK İZİ	Hendek	27.06.2019	9.000	Sabit Kıymet	Yıpranma Elektronik Cihaz	8	4	4	0,30	0,40
841	255010000233	6461 BP FIRIN-C.Z.	Hendek	28.06.2019	32.000	Sabit Kıymet	Yıpranma Elektronik Cihaz	8	4	4	0,30	0,40

842	255010000234	SOYUNMA ODASI DOLABI-KIRIM 2	Akçakoca	10.07.2019	10.000	Sabit Kıymet	Yıpranma Demirbaş	8	4	4	0,35	0,33
843	255010000235	VAİLLANT MAG TR 12-2/0 KOMBİ-MUTFAK	Hendek	12.07.2019	9.600	Sabit Kıymet	Yıpranma Elektronik Cihaz	8	4	4	0,30	0,40
844	255010000236	UTM BUNDLE FORTİCARE PLUS-FABRİKA	Hendek	17.07.2019	20.000	Sabit Kıymet	Yıpranma Elektronik Cihaz	8	4	4	0,30	0,40
845	255010000238	GRANDSTREAM 4232 GETEWAY-SANTRAL	Hendek	26.07.2019	9.400	Sabit Kıymet	Yıpranma Elektronik Cihaz	8	4	4	0,30	0,41
846	255010000239	WOLF ICBVW36B SİYAH DUVAR TİPİ DAVLUMBAZ	Hendek	27.07.2019	21.000	Sabit Kıymet	Yıpranma Elektronik Cihaz	8	4	4	0,30	0,41
847	255010000240	SAMSUNG GALAXY A30 CEP TELEFON-SEDEF KARA	Hendek	28.07.2019	7.600	Sabit Kıymet	Yıpranma Elektronik Cihaz	8	4	4	0,30	0,41
848	255010000241	IPHONE 8 64 GB GOLD CEP TELEFON-NECATİ KAPTANOĞLU	Hendek	2.08.2019	9.700	Sabit Kıymet	Yıpranma Elektronik Cihaz	8	4	4	0,30	0,41
849	255010000242	GM 6/B SEKİZ K.GARDEN PİKNIK MASA-İSTANBUL OFİS	Hendek	5.08.2019	890	Sabit Kıymet	Yıpranma Demirbaş	8	4	4	0,35	0,33
850	255010000243	WOLF ICBVW36B SİYAH DUVAR TİPİ DAVLUMBAZ-BZ(C.Z)	Hendek	8.08.2019	9.100	Sabit Kıymet	Yıpranma Elektronik Cihaz	8	4	4	0,30	0,41
851	255010000244	ARÇELİK EKOLOJİK INVERTER KLİMARANDUMAN ODASI	Hendek	17.08.2019	5.000	Sabit Kıymet	Yıpranma Elektronik Cihaz	8	4	4	0,30	0,41
852	255010000245	SAMSUNG GALAXY A10 32 GB CEP TELEFONU-FAİK GÜLER	Hendek	19.08.2019	2.300	Sabit Kıymet	Yıpranma Elektronik Cihaz	8	4	4	0,30	0,41
853	255010000246	SAMSUNG GALAXY A10 32 GB CEP TELEFON-ŞEYMA ALKAM	Hendek	27.08.2019	2.100	Sabit Kıymet	Yıpranma Elektronik Cihaz	8	4	4	0,30	0,41
854	255010000247	LENOVO E590 20NCSOLVOO TP NOTEBOOK-MERVE ARSLAN	Hendek	28.08.2019	9.000	Sabit Kıymet	Yıpranma Elektronik Cihaz	8	4	4	0,30	0,41
855	255010000248	ARÇELİK EKOLOJİK INVERTER KLİMA-HAMMADDE SATINALMA	Hendek	31.08.2019	6.500	Sabit Kıymet	Yıpranma Elektronik Cihaz	8	4	4	0,30	0,41
856	255010000249	ARÇELİK 1038 SEBİL-NİSA	Hendek	1.09.2019	1.300	Sabit Kıymet	Yıpranma Demirbaş	8	4	4	0,35	0,34
857	255010000250	LENOVO E590 I7-8565U 16G NOTEBOOK-BEHİYE AKTOP	Hendek	12.09.2019	12.000	Sabit Kıymet	Yıpranma Elektronik Cihaz	8	4	4	0,30	0,42
858	255010000251	DELL VOSTRO 3670 PC 5 ADET-KALİTE-H.ERDOĞAN	Hendek	12.09.2019	19.000	Sabit Kıymet	Yıpranma Elektronik Cihaz	8	4	4	0,30	0,42
859	255010000252	SAMSUNG GLAXY A105F A10 BLACK TELEFON-EBRU EMİRCAN	Hendek	16.09.2019	2.300	Sabit Kıymet	Yıpranma Elektronik Cihaz	8	4	4	0,30	0,42
860	255010000253	UBNT UNIFI AP-AC HF ÇOĞALTICI-İST.OFİS	Hendek	23.09.2019	8.000	Sabit Kıymet	Yıpranma Elektronik Cihaz	8	4	4	0,30	0,42

861	255010000254	45 KVA TRİFAZE AŞIRI GER.SERVO REGÜLATÖR-İST.OFİS	Hendek	24.09.2019	8.700	Sabit Kıymet	Yıpranma Elektronik Cihaz	8	4	4	0,30	0,42
862	255010000255	APPLE IPHONE 8 PLUS 64GB CEP TELEFONU-EMEL ÖZENGEN	Hendek	24.09.2019	11.000	Sabit Kıymet	Yıpranma Elektronik Cihaz	8	4	4	0,30	0,42
863	255010000256	IPHONE 8 64 GB SPACE GRAY CEP TELEFON-AŞKIN ÖZTÜRK	Hendek	26.09.2019	9.700	Sabit Kıymet	Yıpranma Elektronik Cihaz	8	4	4	0,30	0,42
864	255010000257	SUPERMICRO SVR SYS-5019P BACKUP SERVER-SERVER ODA	Hendek	27.09.2019	56.000	Sabit Kıymet	Yıpranma Elektronik Cihaz	8	4	4	0,30	0,42
865	255010000258	BOSCH WAT24480TR ÇAMAŞIR MAKİNASI-ÇAMAŞIRHANE	Hendek	1.10.2019	5.000	Sabit Kıymet	Yıpranma Elektronik Cihaz	8	4	4	0,30	0,42
866	255010000259	ARÇELİK 1038 SP SU SEBİLİ-ÇİĞ ÜRETİM	Hendek	2.10.2019	1.200	Sabit Kıymet	Yıpranma Demirbaş	8	4	4	0,35	0,35
867	255010000260	APPLE IPHONE 8 GBP CEP TELEFON-BEHİCE AKTOP	Hendek	18.10.2019	8.400	Sabit Kıymet	Yıpranma Elektronik Cihaz	8	4	4	0,30	0,43
868	255010000261	SAMSUNG GALAXY A10 32 GB CEP TELEFON-MUSTAFA KURT	Hendek	22.10.2019	2.300	Sabit Kıymet	Yıpranma Elektronik Cihaz	8	4	4	0,30	0,43
869	255010000262	LENOVO E590 NOTEBOOK 4 ADET-SATINALMA EKİBİ	Hendek	24.10.2019	25.000	Sabit Kıymet	Yıpranma Elektronik Cihaz	8	4	4	0,30	0,43
870	255010000263	LENOVO E590 BİLGİSAYAR-MUSTAFA KURT	Hendek	24.10.2019	9.300	Sabit Kıymet	Yıpranma Elektronik Cihaz	8	4	4	0,30	0,43
871	255010000264	SAMSUNG GALAXY A10 32 GB CEP TELEFON-SATINALMA	Hendek	29.10.2019	9.200	Sabit Kıymet	Yıpranma Elektronik Cihaz	8	4	4	0,30	0,43
872	255010000265	SAMSUNG GALAXY A10 A105 CEP TELEFONU-TUFAN TOPRAK	Akçakoca	6.11.2019	2.400	Sabit Kıymet	Yıpranma Elektronik Cihaz	8	4	4	0,30	0,43
873	255010000266	LENOVO 20N8S1A00 E490 NOTEBOOK-BÜLENT BORAN	Hendek	13.11.2019	9.500	Sabit Kıymet	Yıpranma Elektronik Cihaz	8	4	4	0,30	0,43
874	255010000267	LENOVO 20N8S1A00 E490 PC 2 AD-İBRAHİM YILDIRIM	Hendek	15.11.2019	19.000	Sabit Kıymet	Yıpranma Elektronik Cihaz	8	4	4	0,30	0,43
875	255010000268	HP DESKJET 2630 FOTOKOBİ-TARAYICI FAX -ZİYA ATALA	Hendek	15.11.2019	540	Sabit Kıymet	Yıpranma Elektronik Cihaz	8	4	4	0,30	0,43
876	255010000269	KARCHER T7/1 CLASSIC ELEKTRİK SÜPÜRGESİ-DEPO	Hendek	18.11.2019	1.200	Sabit Kıymet	Yıpranma Elektronik Cihaz	8	4	4	0,30	0,43
877	255010000270	LENOVA NOTE BOOK E490İ5 8 GB	Hendek	27.01.2020	11.000	Sabit Kıymet	Yıpranma Elektronik Cihaz	8	3	5	0,30	0,45
878	255010000271	BÜRO ÇALIŞMA MASA SANDALYE TAKIMI	Hendek	4.02.2020	3.200	Sabit Kıymet	Yıpranma Demirbaş	8	3	5	0,35	0,38
879	255010000272	MÜHLEN SCHLEİFER 20LT-C EVRAK İMHA	Hendek	24.02.2020	2.100	Sabit Kıymet	Yıpranma Elektronik Cihaz	8	3	5	0,30	0,46

880	255010000273	HUAWEI P30 LITE 128 GB CEP TELEFONU 2 ADET - BZT	Ordu	16.03.2020	8.300	Sabit Kıymet	Yıpranma Elektronik Cihaz	8	3	5	0,30	0,46
881	255010000274	LENOVO E15 LAPTOP 7 ADET - NOVATEK BİLGİSAYAR	Hendek	25.03.2020	119.000	Sabit Kıymet	Yıpranma Elektronik Cihaz	8	3	5	0,30	0,46
882	255010000275	HP-OFFİCEJET PRO YAZICI-TARAYICI-FOTOKOP	Hendek	25.03.2020	6.400	Sabit Kıymet	Yıpranma Elektronik Cihaz	8	3	5	0,30	0,46
883	255010000276	HP PROBOOK 6 MP56ES 440 G6 PC ALIMI 2 ADET-BZT	Hendek	31.03.2020	20.000	Sabit Kıymet	Yıpranma Elektronik Cihaz	8	3	5	0,30	0,46
884	255010000277	MİLESİGHT MS-C2973 KAMERA - YÖRÜNGE	Hendek	16.04.2020	9.400	Sabit Kıymet	Yıpranma Elektronik Cihaz	8	3	5	0,30	0,47
885	255010000278	MİLESİGHT MS-C5373 KAMERA - YÖRÜNGE	Hendek	16.04.2020	21.000	Sabit Kıymet	Yıpranma Elektronik Cihaz	8	3	5	0,30	0,47
886	255010000279	TERAZİ RCZA 6 KG - BZT	Ordu	20.04.2020	1.200	Sabit Kıymet	Yıpranma Makine 5	5	3	2	0,35	0,27
887	255010000280	TEM 60*60 300 KG ELEKTRİKLİ BASKÜL - BZT	Ordu	20.04.2020	2.300	Sabit Kıymet	Yıpranma Makine 5	5	3	2	0,35	0,27
888	255010000281	MASA-ETEJER-SEHPA-KOLTUK - BZT	Hendek	20.04.2020	16.000	Sabit Kıymet	Yıpranma Demirbaş	8	3	5	0,35	0,40
889	255010000282	TELEVİZYON - BZT	Hendek	20.04.2020	2.000	Sabit Kıymet	Yıpranma Elektronik Cihaz	8	3	5	0,30	0,47
890	255010000283	TOPLANTI MASASI - İST.OFİS	Hendek	2.06.2020	8.500	Sabit Kıymet	Yıpranma Demirbaş	8	3	5	0,35	0,41
891	255010000284	ÇALIŞMA KOLTUĞU - İST.OFİS	Hendek	2.06.2020	13.000	Sabit Kıymet	Yıpranma Demirbaş	8	3	5	0,35	0,41
892	255010000285	İSVİÇRE MAGRA4 FINDIK KALİTE GİYOTİNİ-ORDU ŞB-BZT	Ordu	2.06.2020	9.600	Sabit Kıymet	Yıpranma Makine 5	5	3	2	0,35	0,28
893	255010000286	ANALİZ ELEĞİ 10.5MM/16 MM-ORDU ŞUBE - BZT	Ordu	8.06.2020	200	Sabit Kıymet	Yıpranma Makine 5	5	3	2	0,35	0,28
894	255010000287	FINDIK SONDASI-ORDU ŞUBE - BZT	Ordu	8.06.2020	500	Sabit Kıymet	Yıpranma Makine 5	5	3	2	0,35	0,28
895	255010000288	FINDIK SONDASI-ORDU ŞUBE - BZT	Ordu	8.06.2020	500	Sabit Kıymet	Yıpranma Makine 5	5	3	2	0,35	0,28
896	255010000289	MOİSTURE ANALYZER HC103(NEM TAYİN) -ORDU ŞB - BZT	Ordu	30.06.2020	34.000	Sabit Kıymet	Yıpranma Makine 5	5	3	2	0,35	0,29
897	255010000290	3LORAAB01 HASSAS TERAZİ-ORDU ŞUBE - BZT	Ordu	30.06.2020	1.500	Sabit Kıymet	Yıpranma Makine 5	5	3	2	0,35	0,29
898	255010000291	NEM TAYİN CİHAZI HC103/01 - ORDU ŞUBE - BZT	Ordu	30.06.2020	1.900	Sabit Kıymet	Yıpranma Makine 5	5	3	2	0,35	0,29
899	255010000292	30133530 PRECISION BALANCE- ORDU ŞUBE - BZT	Ordu	30.06.2020	27.000	Sabit Kıymet	Yıpranma Makine 5	5	3	2	0,35	0,29
900	255010000293	ALTUS AL328 28 LT.ÇİFT KAPILI DOLAP-ORDU OSB - BZT	Hendek	2.07.2020	2.600	Sabit Kıymet	Yıpranma Demirbaş	8	3	5	0,35	0,42
901	255010000294	UNIVERSAL DOĞRAYICI-ORDU OSB - BZT	Ordu	2.07.2020	500	Sabit Kıymet	Yıpranma Demirbaş	8	3	5	0,35	0,42

902	255010000295	ARSU-1039 SU SEBİLİ-ORDU OSB - BZT	Hendek	2.07.2020	980	Sabit Kıymet	Yıpranma Demirbaş	8	3	5	0,35	0,42
903	255010000296	HP COLOR LASER TARAYICI-ORDU OSB - BZT	Hendek	3.07.2020	3.700	Sabit Kıymet	Yıpranma Elektronik Cihaz	8	3	5	0,30	0,49
904	255010000297	KOMPONİT TABELA-ORDU OSB - BZT	Ordu	4.07.2020	8.000	Sabit Kıymet	Yıpranma Demirbaş	8	3	5	0,35	0,42
905	255010000298	MNL7K2020 FINDIK KIRMA MAKİNASI-ORDU OSB - BZT	Ordu	6.07.2020	113.000	Sabit Kıymet	Yıpranma Makine 10	10	3	7	0,30	0,53
906	255010000299	ELEKTRONİK RANDIMAN MAKİNASI-ORDU OSB - BZT	Ordu	6.07.2020	29.000	Sabit Kıymet	Yıpranma Makine 10	10	3	7	0,30	0,53
907	255010000300	HUAWEI P SMART PRO 128GB BLACK - SERRA SARAÇOĞLU	Hendek	13.07.2020	5.200	Sabit Kıymet	Yıpranma Elektronik Cihaz	8	3	5	0,30	0,49
908	255010000301	FORM SANDALYE-ORDU OSB - BZT	Hendek	13.07.2020	1.200	Sabit Kıymet	Yıpranma Demirbaş	8	3	5	0,35	0,42
909	255010000302	LENOVA E15 20RD004JTX İS 10210-15,6 8-EBRU EMİRCAN	Hendek	16.07.2020	12.000	Sabit Kıymet	Yıpranma Elektronik Cihaz	8	3	5	0,30	0,49
910	255010000303	LENOVA E15 20RD004JTX İS 10210-15,6 8G-EFKAN CULHA	Hendek	16.07.2020	12.000	Sabit Kıymet	Yıpranma Elektronik Cihaz	8	3	5	0,30	0,49
911	255010000304	LENOVA E15 20RD004JTX NOTEBOOK-GÜLAY KANDEMİR - BZT	Hendek	16.07.2020	12.000	Sabit Kıymet	Yıpranma Elektronik Cihaz	8	3	5	0,30	0,49
912	255010000305	LENOVA E15 20RD004JTX PC 3 ADET-ORDU OSB - BZT	Hendek	16.07.2020	12.000	Sabit Kıymet	Yıpranma Elektronik Cihaz	8	3	5	0,30	0,49
913	255010000306	İ7-8565U-16GB-512GB SSD-ERSİN YILDIRIM	Hendek	17.07.2020	17.000	Sabit Kıymet	Yıpranma Elektronik Cihaz	8	3	5	0,30	0,49
914	255010000307	LENOVA E15 20RD004JTX İS 10210-15,6-PINAR DEMİRCAN	Hendek	22.07.2020	17.000	Sabit Kıymet	Yıpranma Elektronik Cihaz	8	3	5	0,30	0,49
915	255010000308	APPLE IPHONE 32 GB GOLD-SELİM İNOĞLU - BZT	Hendek	22.07.2020	6.400	Sabit Kıymet	Yıpranma Elektronik Cihaz	8	3	5	0,30	0,49
916	255010000309	70-120 KATLANIR MASA-ORDU LOJMAN - BZT	Hendek	23.07.2020	1.000	Sabit Kıymet	Yıpranma Demirbaş	8	3	5	0,35	0,42
917	255010000310	PLASTİK SANDALYE 23 ADET-ORDU LOJMAN - BZT	Ordu	23.07.2020	1.100	Sabit Kıymet	Yıpranma Demirbaş	8	3	5	0,35	0,42
918	255010000311	RATTAN SEHPA 2 ADET -ORDU LOJMAN - BZT	Hendek	23.07.2020	130	Sabit Kıymet	Yıpranma Demirbaş	8	3	5	0,35	0,42
919	255010000312	ORDU OSB MOBİLYA DEMİRBAŞLARI-ORDU OSB - BZT	Hendek	27.07.2020	25.000	Sabit Kıymet	Yıpranma Demirbaş	8	3	5	0,35	0,42
920	255010000313	İPHONE 7 PLUS 128GB ROSE GOLD - CAFER KAYMAK	Ordu	29.07.2020	10.000	Sabit Kıymet	Yıpranma Elektronik Cihaz	8	3	5	0,30	0,49
921	255010000314	250 KW PERKINS GAMIS STANFOOR JENERATÖR - BZT	Ordu	30.07.2020	146.000	Sabit Kıymet	Yıpranma Makine 20	20	3	17	0,20	0,72
922	255010000315	650 LT. YAKIT DEPOSU - BZT	Ordu	30.07.2020	3.100	Sabit Kıymet	Yıpranma Makine 5	5	3	2	0,35	0,30

923	255010000316	SAMSUNG GALAXY S20 128GB-ERSİN YILDIRIM	Hendek	4.08.2020	12.000	Sabit Kıymet	Yıpranma Elektronik Cihaz	8	3	5	0,30	0,49
924	255010000317	IPHONE 8 64GB GÜMÜŞ AKILLI TEL PINAR DEMİRCAN	Hendek	4.08.2020	10.000	Sabit Kıymet	Yıpranma Elektronik Cihaz	8	3	5	0,30	0,49
925	255010000318	XEROX B215V YAZICI TARAYICI-ORDU OSB - BZT	Hendek	5.08.2020	2.600	Sabit Kıymet	Yıpranma Elektronik Cihaz	8	3	5	0,30	0,49
926	255010000319	ÇİFT KUTUPLU STATIC TRANSFER SWITCH	Hendek	10.08.2020	7.600	Sabit Kıymet	Yıpranma Makine 5	5	3	2	0,35	0,31
927	255010000320	IPHONE 7 32 GB SILVE.AKILLITEL.EFKAN CULHA	Hendek	17.08.2020	6.000	Sabit Kıymet	Yıpranma Elektronik Cihaz	8	3	5	0,30	0,50
928	255010000321	LENOVA E15 NOTEBOOK-DOĞUKAN TURAN - BZT	Hendek	18.08.2020	12.000	Sabit Kıymet	Yıpranma Elektronik Cihaz	8	3	5	0,30	0,50
929	255010000322	SAMSUNG A11 32 GB TELEFON-HÜSEYİN TARIK HASTEN-BZT	Çarşamba	20.08.2020	3.400	Sabit Kıymet	Yıpranma Elektronik Cihaz	8	3	5	0,30	0,50
930	255010000323	APPLE IPHONE 7 32 GB CEP TEL.-GÜLAY -HÜLYA -BZT	Hendek	24.08.2020	12.000	Sabit Kıymet	Yıpranma Elektronik Cihaz	8	3	5	0,30	0,50
931	255010000324	EPSON L3151 MÜREKKEPLİ YAZICI-ORDU OSB - BZT	Hendek	25.08.2020	2.100	Sabit Kıymet	Yıpranma Elektronik Cihaz	8	3	5	0,30	0,50
932	255010000325	FLORA DOĞA İNVERTER 9A++ KLİMA-ORDU OSB - BZT	Hendek	26.08.2020	4.400	Sabit Kıymet	Yıpranma Elektronik Cihaz	8	3	5	0,30	0,50
933	255010000326	KLİMA AIRFEL LTXN25U S.İNV 9000BT - İSTANBUL OFİS	Hendek	29.08.2020	5.400	Sabit Kıymet	Yıpranma Elektronik Cihaz	8	3	5	0,30	0,50
934	255010000327	AIRFEL LTNX KLİMA-ORDU OSB - BZT	Hendek	29.08.2020	5.100	Sabit Kıymet	Yıpranma Elektronik Cihaz	8	3	5	0,30	0,50
935	255010000328	SAMSUNG A115F GALAXY A11 TELEFON-N.TERZİ - BZT	Çarşamba	31.08.2020	3.500	Sabit Kıymet	Yıpranma Elektronik Cihaz	8	3	5	0,30	0,50
936	255010000329	LENOVA E15 NOTEBOOK-NURTEKİN TERZİ - BZT	Hendek	2.09.2020	12.000	Sabit Kıymet	Yıpranma Elektronik Cihaz	8	3	5	0,30	0,50
937	255010000330	SAMSUNG A115F GALAXY A11 TELEFON-DOĞUKAN TURAN-BZT	Hendek	2.09.2020	3.500	Sabit Kıymet	Yıpranma Elektronik Cihaz	8	3	5	0,30	0,50
938	255010000331	GRAİN MOISTURE METER NEM TAYİN CİHAZI-HENDEK - BZT	Hendek	4.09.2020	11.000	Sabit Kıymet	Yıpranma Makine 5	5	3	2	0,35	0,32
939	255010000332	BEKO AC 5035 HAVADAR SOĞUTUCU-ORDU OSB - BZT	Hendek	5.09.2020	770	Sabit Kıymet	Yıpranma Demirbaş	8	3	5	0,35	0,43
940	255010000333	DEXTER LCD TUNÇMATİK 6KVA K.G.K.-ORDU OSB - BZT	Hendek	10.09.2020	6.300	Sabit Kıymet	Yıpranma Makine 5	5	3	2	0,35	0,32
941	255010000334	LENOVA E15 İ510210U 15.6 8G- EMRE KILIÇAL	Hendek	16.09.2020	17.000	Sabit Kıymet	Yıpranma Elektronik Cihaz	8	3	5	0,30	0,50
942	255010000335	TEMAZSIZ ATEŞ ÖLÇER-ORDU OSB - BZT	Hendek	16.09.2020	680	Sabit Kıymet	Yıpranma Demirbaş	8	3	5	0,35	0,44

943	255010000336	MUHLEN EVRAK İMHA MAKİNASI- HENDEK - BZT	Hendek	16.09.2020	2.000	Sabit Kıymet	Yıpranma Elektronik Cihaz	8	3	5	0,30	0,50
944	255010000337	VESTEL FLORA DOĞA KLİMA-ORDU OSB - BZT	Hendek	16.09.2020	4.100	Sabit Kıymet	Yıpranma Elektronik Cihaz	8	3	5	0,30	0,50
945	255010000338	XEROX 3320 YAZICI-ORDU OSB - BZT	Hendek	17.09.2020	2.400	Sabit Kıymet	Yıpranma Elektronik Cihaz	8	3	5	0,30	0,50
946	255010000339	İKİNCİ EL BUZDOLABI-ORDU OSB - BZT	Hendek	20.09.2020	1.200	Sabit Kıymet	Yıpranma Elektronik Cihaz	8	3	5	0,30	0,50
947	255010000340	LENOVA 23.8 4MS SİYAH EKРАН-ALP BİLG.ELİF K. - BZT	Hendek	12.10.2020	2.100	Sabit Kıymet	Yıpranma Elektronik Cihaz	8	3	5	0,30	0,51
948	255010000341	LENOVA E15 20RES08YTX İS 8G BİLGİSAYAR - ANİ CEDEN	Hendek	15.10.2020	11.000	Sabit Kıymet	Yıpranma Elektronik Cihaz	8	3	5	0,30	0,51
949	255010000342	LENOVA E15 20RES08YTX İS BİLGİSAYAR - CEREN ŞİMŞEK	Hendek	15.10.2020	11.000	Sabit Kıymet	Yıpranma Elektronik Cihaz	8	3	5	0,30	0,51
950	255010000343	LENOVA E15 20RES08YTX İS 8G PC - FATMANUR MERTOĞLU	Hendek	19.10.2020	11.000	Sabit Kıymet	Yıpranma Elektronik Cihaz	8	3	5	0,30	0,51
951	255010000344	LENOVO MONİTOR - MUHASEBE PERSONELİ 5 ADET	Hendek	19.10.2020	8.200	Sabit Kıymet	Yıpranma Elektronik Cihaz	8	3	5	0,30	0,51
952	255010000345	DELL VESA PIVOT LED MONİTOR-ESRA GEZİCİ	Hendek	19.10.2020	2.100	Sabit Kıymet	Yıpranma Elektronik Cihaz	8	3	5	0,30	0,51
953	255010000346	HUAWEI P SMART PRO BLACK TELEFON - AYŞENUR ÇATAN	Hendek	22.10.2020	4.600	Sabit Kıymet	Yıpranma Elektronik Cihaz	8	3	5	0,30	0,51
954	255010000347	RTM ÇİM MOTORU-ORDU OSB - BZT	Ordu	26.10.2020	1.100	Sabit Kıymet	Yıpranma Makine 5	5	3	2	0,35	0,34
955	255010000348	PHILIPS TELEVİZYON - BZT OFİS	Hendek	1.11.2020	8.100	Sabit Kıymet	Yıpranma Elektronik Cihaz	8	3	5	0,30	0,51
956	255010000349	SAMSUNG GALAXY 64 GB TELEFON- MEHMET BAYRAKTAR-BZT	Hendek	5.11.2020	3.700	Sabit Kıymet	Yıpranma Elektronik Cihaz	8	3	5	0,30	0,52
957	255010000350	LENOVO 23.8* MONİTÖR-SELİM İNOĞ TUFAN TOPRAK - BZT	Hendek	5.11.2020	3.900	Sabit Kıymet	Yıpranma Elektronik Cihaz	8	3	5	0,30	0,52
958	255010000351	LENOVA E15 20RDS0LHTX İS 8G PC - AHMET YANARDAĞ	Hendek	9.11.2020	12.000	Sabit Kıymet	Yıpranma Elektronik Cihaz	8	3	5	0,30	0,52
959	255010000352	HUAWEI P SMART PRO BLACK TELEFON - AHMET YANARDAĞ	Hendek	9.11.2020	4.300	Sabit Kıymet	Yıpranma Elektronik Cihaz	8	3	5	0,30	0,52
960	255010000353	HUVAI P SMART TELEFON-DENETİM BAYRAM SAĞLIK-BZT	Akçakoca	9.11.2020	4.300	Sabit Kıymet	Yıpranma Elektronik Cihaz	8	3	5	0,30	0,52
961	255010000354	LENOVO E15 NOTEBOOK-DENETİM BAYRAM SAĞLIK - BZT	Akçakoca	9.11.2020	12.000	Sabit Kıymet	Yıpranma Elektronik Cihaz	8	3	5	0,30	0,52

962	255010000355	LENOVA E15 20RDS0LHTX İS 8G BİLGİSAYAR	Hendek	18.11.2020	12.000	Sabit Kıymet	Yıpranma Elektronik Cihaz	8	3	5	0,30	0,52
963	255010000356	SPIRAL CİLT MAKİNASI	Hendek	18.11.2020	3.700	Sabit Kıymet	Yıpranma Elektronik Cihaz	8	3	5	0,30	0,52
964	255010000357	LENOVO THINK VİSİON MONİTÖR - PLANLAMA	Hendek	18.11.2020	3.400	Sabit Kıymet	Yıpranma Elektronik Cihaz	8	3	5	0,30	0,52
965	255010000358	6 KG PANO SÖNDÜRME SİSTEMİ- ORDU OSB - BZT	Ordu	25.11.2020	1.600	Sabit Kıymet	Yıpranma Demirbaş	8	3	5	0,35	0,46
966	255010000359	ZEN HOME YAĞLI RADYATÖR -ORDU OSB - BZT	Hendek	25.11.2020	760	Sabit Kıymet	Yıpranma Elektronik Cihaz	8	3	5	0,30	0,52
967	255010000360	XEROX 3025V_FOTOKOBİ TARAYICI YAZICI-HÜLYA - BZT	Hendek	27.11.2020	1.700	Sabit Kıymet	Yıpranma Elektronik Cihaz	8	3	5	0,30	0,52
968	255010000361	APPLE IPHONE 7 128 GB SILVER - ELİF FİLİZ SOYSAL	Hendek	3.12.2020	6.600	Sabit Kıymet	Yıpranma Elektronik Cihaz	8	3	5	0,30	0,52
969	255010000362	APPLE IPHONE 7 128 GB SILVER KARGO	Hendek	3.12.2020	100	Sabit Kıymet	Yıpranma Elektronik Cihaz	8	3	5	0,30	0,52
970	255010000363	XİNDA SENSÖRLÜ DEZENFEKTAN DISPENSE-ORDU OSB - BZT	Hendek	4.12.2020	1.200	Sabit Kıymet	Yıpranma Demirbaş	8	3	5	0,35	0,46
971	255010000364	HUAWEI P SMART PRO BLACK TELEFON - MERT BİNEKOĞLU	Hendek	7.12.2020	4.600	Sabit Kıymet	Yıpranma Elektronik Cihaz	8	3	5	0,30	0,52
972	255010000365	LENOVO THINKBOOK 8GB PC-MEHMET TUĞRUL TAŞAN - BZT	Hendek	11.12.2020	10.000	Sabit Kıymet	Yıpranma Elektronik Cihaz	8	3	5	0,30	0,52
973	255010000366	DELL24 P2419H LED 8 MS MONİTÖR - NECATİ KAPTANOĞLU	Hendek	16.12.2020	2.200	Sabit Kıymet	Yıpranma Elektronik Cihaz	8	3	5	0,30	0,53
974	255010000367	OFİS MOBİLYALARI - BZT OFİS	Hendek	31.12.2020	85.000	Sabit Kıymet	Yıpranma Demirbaş	8	3	5	0,35	0,46
975	255010000368	YEALINK SIP T46S IP PHONE - BZT OFİS	Hendek	31.12.2020	4.500	Sabit Kıymet	Yıpranma Elektronik Cihaz	8	3	5	0,30	0,53
976	255010000369	EVRAK İMHA MAKİNASI - BZT OFİS	Hendek	31.12.2020	2.100	Sabit Kıymet	Yıpranma Elektronik Cihaz	8	3	5	0,30	0,53
977	255010000370	AIRFEL KLİMA - BZT OFİS	Hendek	31.12.2020	67.000	Sabit Kıymet	Yıpranma Elektronik Cihaz	8	3	5	0,30	0,53
978	255010000371	DAIKIN VZ PREMİX YOĞUŞMALI KOMBİ - BZT OFİS	Hendek	31.12.2020	10.000	Sabit Kıymet	Yıpranma Elektronik Cihaz	8	3	5	0,30	0,53
979	255010000372	300*700 KONTEYNER - YEMEKHANET /MESCİT	Hendek	31.12.2020	48.000	Sabit Kıymet	Yıpranma Makine 10	10	3	7	0,30	0,57
980	255010000373	HUAWEI SMART PRO BLACK-MELEK SAĞUT - BZT	Ordu	31.12.2020	4.800	Sabit Kıymet	Yıpranma Elektronik Cihaz	8	3	5	0,30	0,53
981	255010000374	HUAWEI SMART PRO BLACK-AYŞE SEDA YILDIRIM - BZT	Ordu	31.12.2020	4.800	Sabit Kıymet	Yıpranma Elektronik Cihaz	8	3	5	0,30	0,53

982	255010000375	PM MODEL 1,5 TON 125X125CM KANTAR-ORDU OSB - BZT	Ordu	31.12.2020	12.000	Sabit Kıymet	Yıpranma Makine 5	5	3	2	0,35	0,37
983	255010000376	KOMPRESÖR ÖZEN TK-500/3X110-7,5HP-ORDU OSB - BZT	Ordu	31.12.2020	17.000	Sabit Kıymet	Yıpranma Makine 15	15	3	12	0,25	0,66
984	255010000377	ELEKTRONİK TAŞIT KANTARI-60 TON-HI-A-ORDU - BZT	Ordu	31.12.2020	149.000	Sabit Kıymet	Yıpranma Makine 15	15	3	12	0,25	0,66
985	255010000378	KAMERA SİSTEMİ-FABRİKA - BZT ORDU	Hendek	31.12.2020	51.000	Sabit Kıymet	Yıpranma Elektronik Cihaz	8	3	5	0,30	0,53
986	255010000379	DELL24 P2419HC LED 5 MS MONİTÖR - ERSİN YILDIRIM	Hendek	6.01.2021	2.700	Sabit Kıymet	Yıpranma Elektronik Cihaz	8	2	6	0,30	0,53
987	255010000380	PARA SAYMA MAKİNASI-BZT OFİS - BZT	Hendek	15.01.2021	2.000	Sabit Kıymet	Yıpranma Demirbaş	8	2	6	0,35	0,47
988	255010000381	HUAWEI SMART PRO BLACK-HALİL ÇELİKSOY - BZT	Hendek	19.01.2021	4.800	Sabit Kıymet	Yıpranma Elektronik Cihaz	8	2	6	0,30	0,53
989	255010000382	DAHUA DH-UZ5 WEBCAM-M.TAVİLOĞLU - BZT	Hendek	25.01.2021	750	Sabit Kıymet	Yıpranma Elektronik Cihaz	8	2	6	0,30	0,53
990	255010000383	HUAWEI SMART PRO 128 GB TELEFON-EMİNE ALANTAR -BZT	Ordu	30.01.2021	4.800	Sabit Kıymet	Yıpranma Elektronik Cihaz	8	2	6	0,30	0,54
991	255010000384	ORDU OSB MOBİLYA DEMİRBAŞLARI 2- - BZT	Hendek	2.02.2021	14.000	Sabit Kıymet	Yıpranma Demirbaş	8	2	6	0,35	0,47
992	255010000385	ELEK SALLAMA MAKİNASI LOYKA ESM-ORDU OSB ŞB. - BZT	Akçakoca	5.02.2021	7.300	Sabit Kıymet	Yıpranma Makine 5	5	2	3	0,35	0,38
993	255010000386	HUAWEI P SMART CEP TELEFONU-BZT RAPORLAMA-BZT	Hendek	8.02.2021	4.200	Sabit Kıymet	Yıpranma Elektronik Cihaz	8	2	6	0,30	0,54
994	255010000387	GÜVENLİK YANI YENİ OFİS - OFİS MOBİLYALARI	Hendek	9.02.2021	16.000	Sabit Kıymet	Yıpranma Demirbaş	8	2	6	0,35	0,47
995	255010000388	KİNG HARMAN K-324 ÇAY MAKİNESİ	Hendek	9.02.2021	370	Sabit Kıymet	Yıpranma Demirbaş	8	2	6	0,35	0,47
996	255010000389	KING U AYAKLI MİSAFİR KOLTUĞU-Ü.K - BZT	Hendek	10.02.2021	1.500	Sabit Kıymet	Yıpranma Demirbaş	8	2	6	0,35	0,47
997	255010000390	FINDIK SONDASI-ORDU OSB ŞUBE - BZT	Ordu	18.02.2021	9.000	Sabit Kıymet	Yıpranma Makine 5	5	2	3	0,35	0,38
998	255010000391	KİNG HARMAN K-324 ÇAY MAKİNESİ	Hendek	19.02.2021	390	Sabit Kıymet	Yıpranma Demirbaş	8	2	6	0,35	0,48
999	255010000392	DELL24 P2419HC LED 5 MS MONİTÖR - ERSİN YILDIRIM	Hendek	23.02.2021	3.100	Sabit Kıymet	Yıpranma Elektronik Cihaz	8	2	6	0,30	0,54
1000	255010000393	GÜVENLİK YANI YENİ OFİS - OFİS MOBİLYALARI	Hendek	26.02.2021	1.000	Sabit Kıymet	Yıpranma Demirbaş	8	2	6	0,35	0,48
1001	255010000394	OFİS MOBİLYALARI - İST. OFİS	Hendek	10.03.2021	7.500	Sabit Kıymet	Yıpranma Demirbaş	8	2	6	0,35	0,48
1002	255010000395	OFİS MOBİLYALARI - İST. OFİS	Hendek	10.03.2021	5.900	Sabit Kıymet	Yıpranma Demirbaş	8	2	6	0,35	0,48

1003	255010000396	SAMSUNG P610 TAB S6 TABLET / AYSEL-EYÜP	Hendek	19.03.2021	7.800	Sabit Kıymet	Yıpranma Elektronik Cihaz	8	2	6	0,30	0,55
1004	255010000397	SAMSUNG P610 TAB S6 TABLET / EBRU	Hendek	20.03.2021	3.900	Sabit Kıymet	Yıpranma Elektronik Cihaz	8	2	6	0,30	0,55
1005	255010000398	SAMSUNG P610 TAB S6 TABLET / EFKAN	Hendek	23.03.2021	3.500	Sabit Kıymet	Yıpranma Elektronik Cihaz	8	2	6	0,30	0,55
1006	255010000399	SAMSUNG P610 TAB S6 TABLET / MUSTAFA KURT	Hendek	31.03.2021	3.600	Sabit Kıymet	Yıpranma Elektronik Cihaz	8	2	6	0,30	0,55
1007	255010000400	"LENOVO L24İ 23.8"" EKRAN-TUNCER DELİBAŞ - BZT"	Hendek	6.04.2021	2.400	Sabit Kıymet	Yıpranma Elektronik Cihaz	8	2	6	0,30	0,55
1008	255010000401	"LENOVO L24İ 23.8"" EKRAN-TUFAN TOPRAK - BZT"	Akçakoca	6.04.2021	2.000	Sabit Kıymet	Yıpranma Elektronik Cihaz	8	2	6	0,30	0,55
1009	255010000402	SAMSUNG P610 TAB S6 KILIF+EKRAN KOR/ MUSTAFA KURT	Hendek	7.04.2021	190	Sabit Kıymet	Yıpranma Elektronik Cihaz	8	2	6	0,30	0,55
1010	255010000403	HUAWEI P SMART S 128 GB SİYAH TELEFON	Hendek	12.04.2021	3.800	Sabit Kıymet	Yıpranma Elektronik Cihaz	8	2	6	0,30	0,55
1011	255010000404	GÜVENLİK YANI YENİ OFİS - OFİS MOBİLYALARI	Hendek	12.04.2021	4.800	Sabit Kıymet	Yıpranma Demirbaş	8	2	6	0,35	0,49
1012	255010000405	LENOVO E14 20TB S02GTX-İ5 8G BİLGİSAYAR	Hendek	14.04.2021	11.000	Sabit Kıymet	Yıpranma Elektronik Cihaz	8	2	6	0,30	0,55
1013	255010000406	LENOVO E15 20 RESOJHT İ5 8GB PC-YAVUZ KIRMAZ-BZT	Hendek	14.04.2021	11.000	Sabit Kıymet	Yıpranma Elektronik Cihaz	8	2	6	0,30	0,55
1014	255010000407	DEMİRDÖKÜM TİTANİUM TERMOSİFON	Hendek	22.04.2021	1.900	Sabit Kıymet	Yıpranma Elektronik Cihaz	8	2	6	0,30	0,55
1015	255010000408	KRUPS EA810 FULL AUTO KAHVE MAK.-ÜZEYİR KIDIK-BZT	Hendek	27.04.2021	6.800	Sabit Kıymet	Yıpranma Elektronik Cihaz	8	2	6	0,30	0,56
1016	255010000409	SAMSUNG GALAXY S20 PLUS 128GB - ANİ CEDEN	Ordu	28.05.2021	9.700	Sabit Kıymet	Yıpranma Elektronik Cihaz	8	2	6	0,30	0,56
1017	255010000410	HUAWEI P SMART S 128GB TELEFON - SÜRDÜRÜLEBİLİRLİK	Hendek	1.06.2021	4.000	Sabit Kıymet	Yıpranma Elektronik Cihaz	8	2	6	0,30	0,56
1018	255010000411	HUAWEI P SMART S 128GB TELEFON - SÜRDÜRÜLEBİLİRLİK	Hendek	1.06.2021	8.000	Sabit Kıymet	Yıpranma Elektronik Cihaz	8	2	6	0,30	0,56
1019	255010000412	METEOROLOJİ İSTASYONU - - BZT	Ordu	3.06.2021	471.000	Sabit Kıymet	Yıpranma Makine 10	10	2	8	0,30	0,59
1020	255010000413	LENOVO E15 20RESOJHTX İ5 8G PC - SÜRDÜRÜLEBİLİRLİK	Hendek	5.06.2021	33.000	Sabit Kıymet	Yıpranma Elektronik Cihaz	8	2	6	0,30	0,57
1021	255010000414	HUAWEI P SMART S 128 GB SİYAH - YUNUS GÜNEŞ - BZT	Ordu	5.06.2021	4.000	Sabit Kıymet	Yıpranma Elektronik Cihaz	8	2	6	0,30	0,57

1022	255010000415	HUAWEI P SMART S 128 GB SİYAH - TUNAHAN KİSE - BZT	Ordu	5.06.2021	4.000	Sabit Kıymet	Yıpranma Elektronik Cihaz	8	2	6	0,30	0,57
1023	255010000416	HUAWEI P SMART S 128 GB TELEFON - ERTUĞRUL USLU	Hendek	14.06.2021	4.500	Sabit Kıymet	Yıpranma Elektronik Cihaz	8	2	6	0,30	0,57
1024	255010000417	HUAWEI P SMART S 128 GB SİYAH -19 MAYIS - BZT	Çarşamba	16.06.2021	4.200	Sabit Kıymet	Yıpranma Elektronik Cihaz	8	2	6	0,30	0,57
1025	255010000418	HUAWEI P SMART S 128 GB SİYAH - TERME - BZT	Çarşamba	16.06.2021	4.200	Sabit Kıymet	Yıpranma Elektronik Cihaz	8	2	6	0,30	0,57
1026	255010000419	HUAWEI P SMART S 128 GB SİYAH - EREĞLİ - BZT	Akçakoca	16.06.2021	4.200	Sabit Kıymet	Yıpranma Elektronik Cihaz	8	2	6	0,30	0,57
1027	255010000420	EPSON EB-X41 XGA PROJEKSİYON CİHAZI	Hendek	17.06.2021	5.100	Sabit Kıymet	Yıpranma Elektronik Cihaz	8	2	6	0,30	0,57
1028	255010000421	HUAWEI P SMART S 128 GB TELEFON - SELMA ALGÜL	Hendek	17.06.2021	4.300	Sabit Kıymet	Yıpranma Elektronik Cihaz	8	2	6	0,30	0,57
1029	255010000422	LENOVO E15 20 RESOJHT İ5 8GB PC- SELİM İNOĞLU-BZT	Hendek	22.06.2021	11.000	Sabit Kıymet	Yıpranma Elektronik Cihaz	8	2	6	0,30	0,57
1030	255010000423	DEEL SE2416 H 23İ8 MONİTÖR- MURAT DEMİR - BZT	Hendek	22.06.2021	1.700	Sabit Kıymet	Yıpranma Elektronik Cihaz	8	2	6	0,30	0,57
1031	255010000424	LENOVO E15 20RESOJHTX İ5 8G PC - SERRA SARAÇOĞLU	Hendek	25.06.2021	11.000	Sabit Kıymet	Yıpranma Elektronik Cihaz	8	2	6	0,30	0,57
1032	255010000425	"MACBOOK AIR 13"" 256 GB BİLGİSAYAR - MUZAFFER BEY	Hendek	7.07.2021	16.000	Sabit Kıymet	Yıpranma Elektronik Cihaz	8	2	6	0,30	0,57
1033	255010000426	BÜRO ÇALIŞMA MASASI VE SANDANYE TAKIMI	Hendek	7.07.2021	8.800	Sabit Kıymet	Yıpranma Demirbaş	8	2	6	0,35	0,51
1034	255010000427	NETWORK CİHAZLARI	Hendek	12.07.2021	353.000	Sabit Kıymet	Yıpranma Elektronik Cihaz	8	2	6	0,30	0,57
1035	255010000428	HUAWEI P SMART S 128 GB TELEFON - KÜBRA ALTMIŞ	Hendek	26.07.2021	4.700	Sabit Kıymet	Yıpranma Elektronik Cihaz	8	2	6	0,30	0,58
1036	255010000429	HUAWEI P SMART S 128 GB TELEFON - EYÜP ÖZGÜN	Hendek	27.07.2021	4.800	Sabit Kıymet	Yıpranma Elektronik Cihaz	8	2	6	0,30	0,58
1037	255010000430	HUAWEI P SMART 128 GB SİYAH - AŞKIN - BZT	Hendek	30.07.2021	4.600	Sabit Kıymet	Yıpranma Elektronik Cihaz	8	2	6	0,30	0,58
1038	255010000431	HUAWEI P SMART 128 GB SİYAH - CEREN - BZT	Hendek	30.07.2021	4.600	Sabit Kıymet	Yıpranma Elektronik Cihaz	8	2	6	0,30	0,58
1039	255010000432	HUAWEI P SMART 128 GB SİYAH - DUYGU - BZT	Hendek	30.07.2021	4.600	Sabit Kıymet	Yıpranma Elektronik Cihaz	8	2	6	0,30	0,58
1040	255010000433	HUAWEI P SMART 128 GB SİYAH - YEDEK - BZT	Hendek	30.07.2021	4.600	Sabit Kıymet	Yıpranma Elektronik Cihaz	8	2	6	0,30	0,58

1041	255010000434	LENOVA E15 NOTEBOOK-MURAT HASTEN - BZT	Ordu	30.07.2021	11.000	Sabit Kıymet	Yıpranma Elektronik Cihaz	8	2	6	0,30	0,58
1042	255010000435	NEW NP7-A PORTATİF ÇUVAL DİKME MAK.- BZT	Akçakoca	3.08.2021	3.700	Sabit Kıymet	Yıpranma Makine 5	5	2	3	0,35	0,45
1043	255010000436	HUAWEI P SMART S 128GB TELEFON - SÜRDÜRÜLEBİLİRLİK	Hendek	10.08.2021	4.900	Sabit Kıymet	Yıpranma Elektronik Cihaz	8	2	6	0,30	0,58
1044	255010000437	LENOVO E15 20RES0JHTX İS 8 BİLGİSAYAR - ZERRİN MOR	Hendek	10.08.2021	12.000	Sabit Kıymet	Yıpranma Elektronik Cihaz	8	2	6	0,30	0,58
1045	255010000438	PARA SAYMA MAKİNASI-MEHMET SÜRESOY - BZT	Çarşamba	14.08.2021	2.300	Sabit Kıymet	Yıpranma Demirbaş	8	2	6	0,35	0,52
1046	255010000439	PARA SAYMA MAKİNASI-MEHMET SÜRESOY - BZT	Çarşamba	14.08.2021	2.300	Sabit Kıymet	Yıpranma Demirbaş	8	2	6	0,35	0,52
1047	255010000440	PARA SAYMA MAKİNASI-MEHMET SÜRESOY - BZT	Akçakoca	14.08.2021	2.300	Sabit Kıymet	Yıpranma Demirbaş	8	2	6	0,35	0,52
1048	255010000441	DELL SE2416H 23,8 1920X1080 MONİTOR - BZT	Çarşamba	16.08.2021	1.800	Sabit Kıymet	Yıpranma Elektronik Cihaz	8	2	6	0,30	0,58
1049	255010000442	DELL SE2416H 23,8 1920X1080 MONİTOR - BZT	Çarşamba	16.08.2021	1.800	Sabit Kıymet	Yıpranma Elektronik Cihaz	8	2	6	0,30	0,58
1050	255010000443	DELL SE2416H 23,8 1920X1080 MONİTOR - BZT	Akçakoca	16.08.2021	1.800	Sabit Kıymet	Yıpranma Elektronik Cihaz	8	2	6	0,30	0,58
1051	255010000444	10 MT 60 CM MANUEL KALDIRMA BANT - BZT	Akçakoca	16.08.2021	49.000	Sabit Kıymet	Yıpranma Makine 10	10	2	8	0,30	0,61
1052	255010000445	12 MT 27 CM MANUEL KALDIRMA BANT - KAPLAN-BZT	Akçakoca	16.08.2021	63.000	Sabit Kıymet	Yıpranma Makine 10	10	2	8	0,30	0,61
1053	255010000446	EXO-AP 25 MANUEL TRANSPALET PU TEKER -NETMAK - BZT	Ordu	18.08.2021	3.500	Sabit Kıymet	Yıpranma Makine 5	5	2	3	0,35	0,45
1054	255010000447	LENOVA E15 NOTEBOOK-TURKUAZ - BZT	Hendek	25.08.2021	12.000	Sabit Kıymet	Yıpranma Elektronik Cihaz	8	2	6	0,30	0,58
1055	255010000448	LENOVO E15 20RES0JHTX İS 8G PC - ERTUĞRUL USLU	Hendek	26.08.2021	12.000	Sabit Kıymet	Yıpranma Elektronik Cihaz	8	2	6	0,30	0,58
1056	255010000449	LENOVA E15 NOTEBOOK-3E KURUMSAL - BZT	Ordu	26.08.2021	15.000	Sabit Kıymet	Yıpranma Elektronik Cihaz	8	2	6	0,30	0,58
1057	255010000450	HUAWEI P SMART 128 GB SİYAH - BEŞKENT - BZT	Hendek	27.08.2021	4.600	Sabit Kıymet	Yıpranma Elektronik Cihaz	8	2	6	0,30	0,58
1058	255010000451	MK102 MODEL KONTEYNER	Hendek	1.09.2021	77.000	Sabit Kıymet	Yıpranma Makine 10	10	2	8	0,30	0,61
1059	255010000452	HUAWEI P SMART S 128 GB TELEFON - ESRA TOPNUR	Hendek	2.09.2021	4.700	Sabit Kıymet	Yıpranma Elektronik Cihaz	8	2	6	0,30	0,59
1060	255010000453	İPHONE 11 256 GB SİYAH -D MARKET - BZT	Hendek	3.09.2021	14.000	Sabit Kıymet	Yıpranma Elektronik Cihaz	8	2	6	0,30	0,59

1061	255010000454	İPHONE 11 256 GB SİYAH -D MARKET - BZT	Ordu	3.09.2021	14.000	Sabit Kıymet	Yıpranma Elektronik Cihaz	8	2	6	0,30	0,59
1062	255010000455	GÜVENLİK KABİNİ	Hendek	9.09.2021	16.000	Sabit Kıymet	Yıpranma Makine 10	10	2	8	0,30	0,61
1063	255010000456	ARON MASA-SEHPA-ÇALIŞMA KOLTUĞU -ARSLAN OFİS-BZT	Ordu	9.09.2021	5.200	Sabit Kıymet	Yıpranma Demirbaş	8	2	6	0,35	0,53
1064	255010000457	LENOVO E15 20RES0JHTX İ5 8G PC - ELİF FİLİZ SOYSAL	Hendek	10.09.2021	12.000	Sabit Kıymet	Yıpranma Elektronik Cihaz	8	2	6	0,30	0,59
1065	255010000458	LENOVO E15 20RES0JHTX İ5 8G PC - SİBEL-ESRA TOPNUR	Hendek	10.09.2021	23.000	Sabit Kıymet	Yıpranma Elektronik Cihaz	8	2	6	0,30	0,59
1066	255010000459	"DELL SE2416H 23,8"" MONİTÖR-SİBEL ESEN-ESRA TOPNU	Hendek	10.09.2021	4.100	Sabit Kıymet	Yıpranma Elektronik Cihaz	8	2	6	0,30	0,59
1067	255010000460	NEW NP7-A PORTATİF ÇUVAL DİKME MAK.-AKYOL - BZT	Ordu	10.09.2021	4.000	Sabit Kıymet	Yıpranma Makine 5	5	2	3	0,35	0,46
1068	255010000461	IPHONE 11 128 GB SARI TELEFON - ELİF FİLİZ SOYSAL	Hendek	13.09.2021	12.000	Sabit Kıymet	Yıpranma Elektronik Cihaz	8	2	6	0,30	0,59
1069	255010000462	6 KAPALI SOYUNMA DOLABI - ARSLAN OFİS - BZT	Hendek	17.09.2021	3.100	Sabit Kıymet	Yıpranma Demirbaş	8	2	6	0,35	0,53
1070	255010000463	KOLİ ARABASI YPR TÜP BURÇLU - AYHAN KAPLAN - BZT	Ordu	22.09.2021	1.300	Sabit Kıymet	Yıpranma Makine 5	5	2	3	0,35	0,47
1071	255010000464	GÜVENLİK YANI YENİ OFİS - OFİS MOBİLYALARI	Hendek	23.09.2021	1.400	Sabit Kıymet	Yıpranma Demirbaş	8	2	6	0,35	0,53
1072	255010000465	GBİC GİGABİT ARAYÜZ ÇEVİRİCİ	Hendek	23.09.2021	13.000	Sabit Kıymet	Yıpranma Demirbaş	8	2	6	0,35	0,53
1073	255010000466	70/120 MASA KATLANIR PLASTİK SANDALYE -BZT	Ordu	24.09.2021	2.200	Sabit Kıymet	Yıpranma Demirbaş	8	2	6	0,35	0,53
1074	255010000467	LENOVO E15 20RES0JHTX İ5 8G PC - EDA MELİSA ÇAKIR	Hendek	25.09.2021	12.000	Sabit Kıymet	Yıpranma Elektronik Cihaz	8	2	6	0,30	0,59
1075	255010000468	LENOVO E15 20RES0JHTX İ5 BİLGİSAYAR - KÜBRA ALTIMIŞ	Hendek	25.09.2021	12.000	Sabit Kıymet	Yıpranma Elektronik Cihaz	8	2	6	0,30	0,59
1076	255010000469	HİKVISION 2CD 2625 KAMERA-ZÜBEYDA KÖYMEN - BZT	Hendek	27.09.2021	11.000	Sabit Kıymet	Yıpranma Elektronik Cihaz	8	2	6	0,30	0,59
1077	255010000470	PARMAK İZİ -PUANTAJ SİSTEMİ - MEYER	Hendek	28.09.2021	122.000	Sabit Kıymet	Yıpranma Demirbaş	8	2	6	0,35	0,53
1078	255010000471	İSVİÇRE MAGRA4 FINDIK KALİTE KONT.GİYOTİNİ - BZT	Ordu	28.09.2021	16.000	Sabit Kıymet	Yıpranma Makine 5	5	2	3	0,35	0,47
1079	255010000472	LENOVA E15 NOTEBOOK- TURKUAZ - BZT	Hendek	29.09.2021	12.000	Sabit Kıymet	Yıpranma Elektronik Cihaz	8	2	6	0,30	0,59
1080	255010000473	SAMSUNG GALAXY A52 128 GB - EBRU BAHARAY	Hendek	30.09.2021	6.800	Sabit Kıymet	Yıpranma Elektronik Cihaz	8	2	6	0,30	0,59
1081	255010000474	İNVERTER KLİMA - AKIN İKLİMLENDİRME	Hendek	30.09.2021	15.000	Sabit Kıymet	Yıpranma Elektronik Cihaz	8	2	6	0,30	0,59

1082	255010000475	GÜVENLİK YANI YENİ OFİS - OFİS MOBİLYALARI	Hendek	30.09.2021	4.000	Sabit Kıymet	Yıpranma Demirbaş	8	2	6	0,35	0,53
1083	255010000476	KLİMA DIŞ ÜNİTE	Akçakoca	4.10.2021	11.000	Sabit Kıymet	Yıpranma Elektronik Cihaz	8	2	6	0,30	0,59
1084	255010000477	GÜVENLİK YANI YENİ OFİS - OFİS MOBİLYALARI	Hendek	7.10.2021	3.700	Sabit Kıymet	Yıpranma Demirbaş	8	2	6	0,35	0,54
1085	255010000478	BÜRO ÇALIŞMA MASASI VE SANDALYE VE DOLAP	Hendek	7.10.2021	52.000	Sabit Kıymet	Yıpranma Demirbaş	8	2	6	0,35	0,54
1086	255010000479	ÇAY MAKİNASI K32 83	Hendek	8.10.2021	790	Sabit Kıymet	Yıpranma Demirbaş	8	2	6	0,35	0,54
1087	255010000480	RANZA VE YATAK	Akçakoca	8.10.2021	49.000	Sabit Kıymet	Yıpranma Demirbaş	8	2	6	0,35	0,54
1088	255010000481	"DELL SE2416H 23,8"" 1920*1080 MONİTÖR - HAKAN ERK	Hendek	13.10.2021	2.200	Sabit Kıymet	Yıpranma Elektronik Cihaz	8	2	6	0,30	0,60
1089	255010000482	140 LİK MASA - ÜÇLÜ ÇEKMECE-KOLTUK -ordu - BZT	Ordu	18.10.2021	6.800	Sabit Kıymet	Yıpranma Demirbaş	8	2	6	0,35	0,54
1090	255010000483	IPHONE 11 64 GB SARI AKILLI TELEFON - HAKAN ERKUN	Hendek	20.10.2021	12.000	Sabit Kıymet	Yıpranma Elektronik Cihaz	8	2	6	0,30	0,60
1091	255010000484	MNL7K FINDIK RANDIMAN MAKİNASI - BZT	Ordu	25.10.2021	33.000	Sabit Kıymet	Yıpranma Makine 10	10	2	8	0,30	0,62
1092	255010000485	LENOVA E15 20TES1RHTX17165 16G BİLGİSAYAR	Hendek	26.10.2021	17.000	Sabit Kıymet	Yıpranma Elektronik Cihaz	8	2	6	0,30	0,60
1093	255010000486	LENOVA E15 20TD004GTV İ5 8G BİLGİSAYAR	Akçakoca	26.10.2021	12.000	Sabit Kıymet	Yıpranma Elektronik Cihaz	8	2	6	0,30	0,60
1094	255010000487	ÇAY MAKİNASI K32 84	Hendek	26.10.2021	1.400	Sabit Kıymet	Yıpranma Demirbaş	8	2	6	0,35	0,54
1095	255010000488	GÜVENLİK YANI YENİ OFİS - OFİS MOBİLYALARI	Hendek	28.10.2021	5.400	Sabit Kıymet	Yıpranma Demirbaş	8	2	6	0,35	0,54
1096	255010000489	BÜRO ÇALIŞMA MASASI VE SANDALYE VE DOLAP	Hendek	28.10.2021	12.000	Sabit Kıymet	Yıpranma Demirbaş	8	2	6	0,35	0,54
1097	255010000490	BÜRO ÇALIŞMA MASASI VE SANDALYE VE DOLAP	Hendek	28.10.2021	31.000	Sabit Kıymet	Yıpranma Demirbaş	8	2	6	0,35	0,54
1098	255010000491	RANZA VE YATAK	Hendek	28.10.2021	2.900	Sabit Kıymet	Yıpranma Demirbaş	8	2	6	0,35	0,54
1099	255010000492	ARÇELİK T 7350 B TERMOSİFON	Hendek	2.11.2021	2.100	Sabit Kıymet	Yıpranma Elektronik Cihaz	8	2	6	0,30	0,60
1100	255010000493	ARÇELİK 1038 SPS SU SEBİLİ -HENDEK OFİS - BZT	Hendek	11.11.2021	2.600	Sabit Kıymet	Yıpranma Demirbaş	8	2	6	0,35	0,54
1101	255010000494	GLX040 KATI YAKITLI KAZAN -ORDU - BZT	Hendek	13.11.2021	21.000	Sabit Kıymet	Yıpranma Makine 10	10	2	8	0,30	0,62
1102	255010000495	BÜRO ÇALIŞMA MASASI VE SANDALYE DOLAP	Ordu	16.11.2021	4.700	Sabit Kıymet	Yıpranma Demirbaş	8	2	6	0,35	0,55
1103	255010000496	SAMSUNG GALAXY A52 MAVİ TELEFON -	Ordu	22.11.2021	5.800	Sabit Kıymet	Yıpranma Elektronik Cihaz	8	2	6	0,30	0,61

1104	255010000497	SAMSUNG GALAXY A52 MAVİ TELEFON -	Ordu	22.11.2021	5.800	Sabit Kıymet	Yıpranma Elektronik Cihaz	8	2	6	0,30	0,61
1105	255010000498	LENOVA E15 20TES1RHTX17165 16G PC - FERHUNDE	Ordu	23.11.2021	26.000	Sabit Kıymet	Yıpranma Elektronik Cihaz	8	2	6	0,30	0,61
1106	255010000499	DELL SE2416H VGA HDMI MONİTÖR -	Hendek	24.11.2021	11.000	Sabit Kıymet	Yıpranma Elektronik Cihaz	8	2	6	0,30	0,61
1107	255010000500	DELL SE2416H VGA HDMI MONİTÖR - SELİN SAĞIR	Hendek	24.11.2021	2.500	Sabit Kıymet	Yıpranma Elektronik Cihaz	8	2	6	0,30	0,61
1108	255010000501	LENOVA E15 NOTEBOOK-İNEGÖL ŞUBE - BZT	Hendek	25.11.2021	13.000	Sabit Kıymet	Yıpranma Elektronik Cihaz	8	2	6	0,30	0,61
1109	255010000502	SAMSUNG GALAXY A52 1258 GB 6.5 TELEFON -İNEGÖL-BZT	Hendek	27.11.2021	5.800	Sabit Kıymet	Yıpranma Elektronik Cihaz	8	2	6	0,30	0,61
1110	255010000503	IPHONE 11 12 GB SİYAH TELEFON/ARTI BİLGİSAYAR	Hendek	9.12.2021	13.000	Sabit Kıymet	Yıpranma Elektronik Cihaz	8	2	6	0,30	0,61
1111	255010000504	PMR EL TELSİZİ-ORDU - BZT	Hendek	13.12.2021	3.000	Sabit Kıymet	Yıpranma Elektronik Cihaz	8	2	6	0,30	0,61
1112	255010000505	190 LİK TAM KAPAKLI DOLAP - ARSLANOFİS - BZT	Hendek	14.12.2021	1.800	Sabit Kıymet	Yıpranma Demirbaş	8	2	6	0,35	0,55
1113	255010000506	ELEKTRİKLİ ISITICI 2500 WATT BEYAZ	Hendek	22.12.2021	2.800	Sabit Kıymet	Yıpranma Elektronik Cihaz	8	2	6	0,30	0,61
1114	255010000507	LENOVO E15 20 İS 8GB NOTEBOOK-TURKUAZ - BZT	Hendek	22.12.2021	13.000	Sabit Kıymet	Yıpranma Elektronik Cihaz	8	2	6	0,30	0,61
1115	255010000508	SAMSUNG A52 BLACK 128 GBP CEP TEL. - EMRE KILIÇAL	Hendek	23.12.2021	5.900	Sabit Kıymet	Yıpranma Elektronik Cihaz	8	2	6	0,30	0,61
1116	255010000509	SAMSUNG A52 BLACK 128 TELEFON - ZEHRA K.-ÇAĞLA K.	Hendek	23.12.2021	12.000	Sabit Kıymet	Yıpranma Elektronik Cihaz	8	2	6	0,30	0,61
1117	255010000510	SAMSUNG GALAXY A52 MAVİ TELEFON- AYSEL ÇAKIROĞLU	Hendek	29.12.2021	6.000	Sabit Kıymet	Yıpranma Elektronik Cihaz	8	2	6	0,30	0,61
1118	255010000512	SAMSUNG GALAXY A52 MAVİ TELEFON - ESRA TAŞDEMİR	Hendek	29.12.2021	6.200	Sabit Kıymet	Yıpranma Elektronik Cihaz	8	2	6	0,30	0,61
1119	255010000513	SAMSUNG GALAXY A52 MAVİ TELEFON - SİBEL ESEN	Hendek	29.12.2021	6.000	Sabit Kıymet	Yıpranma Elektronik Cihaz	8	2	6	0,30	0,61
1120	255010000514	NEM ÖLÇÜM CİHAZI GRAİN MOİSTURE-BZT	Çarşamba	31.12.2021	5.600	Sabit Kıymet	Yıpranma Makine 5	5	2	3	0,35	0,51
1121	255010000515	NEM ÖLÇÜM CİHAZI GRAİN MOİSTURE-BZT	Çarşamba	31.12.2021	5.600	Sabit Kıymet	Yıpranma Makine 5	5	2	3	0,35	0,51
1122	255010000516	ELEKTRİK SAYACI-ORDU YILMAZ ELEKTRİK - BZT	Çarşamba	31.12.2021	580	Sabit Kıymet	Yıpranma Demirbaş	8	2	6	0,35	0,56
1123	255010000517	ALTUS AL-305 A+90 LT TEZGAH ALTI BUZDOLABI-BZT	Çarşamba	31.12.2021	1.300	Sabit Kıymet	Yıpranma Elektronik Cihaz	8	2	6	0,30	0,61

1124	255010000518	ALTUS AL-305 A+90 LT TEZGAH ALTI BUZDOLABI-BZT	Çarşamba	31.12.2021	1.300	Sabit Kıymet	Yıpranma Elektronik Cihaz	8	2	6	0,30	0,61
1125	255010000519	IŞIKSIZ KOMPOZİT TABELA 10.5*1 M-DURUKAN - BZT	Çarşamba	31.12.2021	5.600	Sabit Kıymet	Yıpranma Demirbaş	8	2	6	0,35	0,56
1126	255010000520	IŞIKSIZ KOMPOZİT TABELA 12*0.9 M-DURUKAN - BZT	Çarşamba	31.12.2021	5.600	Sabit Kıymet	Yıpranma Demirbaş	8	2	6	0,35	0,56
1127	255010000521	SEYYAR ÇUVAL YÜKLEME(6 MT BANT)-KAPLAN HLZ. - BZT	Çarşamba	31.12.2021	25.000	Sabit Kıymet	Yıpranma Makine 10	10	2	8	0,30	0,63
1128	255010000522	SEYYAR ÇUVAL YÜKLEME(6 MT BANT)-KAPLAN HLZ. - BZT	Çarşamba	31.12.2021	25.000	Sabit Kıymet	Yıpranma Makine 10	10	2	8	0,30	0,63
1129	255010000523	ÇUVAL TAŞIMA ARABASI-KAPLAN HELEZON - BZT	Çarşamba	31.12.2021	500	Sabit Kıymet	Yıpranma Makine 5	5	2	3	0,35	0,51
1130	255010000524	ÇUVAL TAŞIMA ARABASI-KAPLAN HELEZON - BZT	Çarşamba	31.12.2021	500	Sabit Kıymet	Yıpranma Makine 5	5	2	3	0,35	0,51
1131	255010000525	KAMERA VE ALARM SİZTEMİ-AYŞE KAYA FURKAN PC-BZT	Çarşamba	31.12.2021	9.000	Sabit Kıymet	Yıpranma Elektronik Cihaz	8	2	6	0,30	0,61
1132	255010000526	HASSAS TERAZİ 3 KG 0,1 GR.-MERSE PAZARLAMA - BZT	Çarşamba	31.12.2021	1.100	Sabit Kıymet	Yıpranma Makine 5	5	2	3	0,35	0,51
1133	255010000527	HASSAS TERAZİ 3 KG 0,1 GR.-MERSE PAZARLAMA - BZT	Çarşamba	31.12.2021	1.100	Sabit Kıymet	Yıpranma Makine 5	5	2	3	0,35	0,51
1134	255010000528	PM-450 RUTUBET ÖLÇÜM CİHAZI-AKYOL - BZT	Çarşamba	31.12.2021	5.600	Sabit Kıymet	Yıpranma Makine 5	5	2	3	0,35	0,51
1135	255010000529	FLY-3000 3 KG/0.01 GR HASSAM TARTIM TERAZİ - BZT	Çarşamba	31.12.2021	1.400	Sabit Kıymet	Yıpranma Makine 5	5	2	3	0,35	0,51
1136	255010000530	FLY-3000 3 KG/0.01 GR HASSAM TARTIM TERAZİ - BZT	Çarşamba	31.12.2021	1.400	Sabit Kıymet	Yıpranma Makine 5	5	2	3	0,35	0,51
1137	255010000531	SİNBO STM-5400 INOX ELEKTRİKLİ ÇAY MAK-ASIMOĞL-BZT	Çarşamba	31.12.2021	310	Sabit Kıymet	Yıpranma Demirbaş	8	2	6	0,35	0,56
1138	255010000532	SİNBO STM-5400 ELEKTRİKLİ ÇAY MAK.-ASIMOĞLU-BZT	Çarşamba	31.12.2021	310	Sabit Kıymet	Yıpranma Demirbaş	8	2	6	0,35	0,56
1139	255010000533	ÇK-A105 ÇELİK KASA-NAS ÇELİK KASA - BZT	Çarşamba	31.12.2021	2.300	Sabit Kıymet	Yıpranma Demirbaş	8	2	6	0,35	0,56
1140	255010000534	ÇK-A105 ÇELİK KASA-NAS ÇELİK KASA - BZT	Çarşamba	31.12.2021	2.300	Sabit Kıymet	Yıpranma Demirbaş	8	2	6	0,35	0,56
1141	255010000535	FS100 PİRİNÇ FINDIK NMN.SONDASI 1M.5 GÖZ-BZT	Çarşamba	31.12.2021	670	Sabit Kıymet	Yıpranma Makine 5	5	2	3	0,35	0,51
1142	255010000536	FS100 PİRİNÇ FINDIK NMN.SONDASI 1M.5 GÖZ--BZT	Çarşamba	31.12.2021	670	Sabit Kıymet	Yıpranma Makine 5	5	2	3	0,35	0,51
1143	255010000537	PS MODEL ELEKTRONİK BASKÜL(600KG70*80 CM)-ESİT-BZT	Çarşamba	31.12.2021	7.000	Sabit Kıymet	Yıpranma Makine 5	5	2	3	0,35	0,51
1144	255010000538	PS MODEL ELEKTRONİK BASKÜL(600KG70*80 CM)-ESİT-BZT	Çarşamba	31.12.2021	7.000	Sabit Kıymet	Yıpranma Makine 5	5	2	3	0,35	0,51
1145	255010000539	YANGIN TÜPÜ CEO2 KARBONLU-ŞAHİN YANGIN - BZT	Çarşamba	31.12.2021	1.000	Sabit Kıymet	Yıpranma Makine 5	5	2	3	0,35	0,51
1146	255010000540	YANGIN TÜPÜ CEO2 KARBONLU-ŞAHİN YANGIN - BZT	Çarşamba	31.12.2021	1.000	Sabit Kıymet	Yıpranma Makine 5	5	2	3	0,35	0,51

1147	255010000541	300 KG ELEKTRONİK KANTAR-MERSE PAZARLAMA - BZT	Çarşamba	31.12.2021	2.900	Sabit Kıymet	Yıpranma Makine 5	5	2	3	0,35	0,51
1148	255010000542	300 KG ELEKTRONİK KANTAR-MERSE PAZARLAMA - BZT	Çarşamba	31.12.2021	2.900	Sabit Kıymet	Yıpranma Makine 5	5	2	3	0,35	0,51
1149	255010000543	LENOVO M 720Sİ5 9400/B/256/DOS PC-TURKUAZ PC-BZT	Çarşamba	31.12.2021	5.800	Sabit Kıymet	Yıpranma Elektronik Cihaz	8	2	6	0,30	0,61
1150	255010000544	LENOVO M 720Sİ5 9400/B/256/DOS PC-TURKUAZ PC-BZT	Çarşamba	31.12.2021	5.800	Sabit Kıymet	Yıpranma Elektronik Cihaz	8	2	6	0,30	0,61
1151	255010000545	FS100 PİRİNÇ FINDIK NMN.SONDASI 1 .5 GÖZ-BZT	Çarşamba	31.12.2021	1.100	Sabit Kıymet	Yıpranma Makine 5	5	2	3	0,35	0,51
1152	255010000546	FS100 PİRİNÇ FINDIK NMN.SONDASI 1 .5 GÖZ-BZT	Çarşamba	31.12.2021	1.100	Sabit Kıymet	Yıpranma Makine 5	5	2	3	0,35	0,51
1153	255010000547	160 CM MASA-ARSLAN OFİS - BZT	Çarşamba	31.12.2021	800	Sabit Kıymet	Yıpranma Demirbaş	8	2	6	0,35	0,56
1154	255010000548	160 CM MASA-ARSLAN OFİS - BZT	Çarşamba	31.12.2021	800	Sabit Kıymet	Yıpranma Demirbaş	8	2	6	0,35	0,56
1155	255010000549	ÜÇLÜ KESON-ARSLAN OFİS - BZT	Çarşamba	31.12.2021	650	Sabit Kıymet	Yıpranma Demirbaş	8	2	6	0,35	0,56
1156	255010000550	ÜÇLÜ KESON-ARSLAN OFİS - BZT	Çarşamba	31.12.2021	650	Sabit Kıymet	Yıpranma Demirbaş	8	2	6	0,35	0,56
1157	255010000551	UZUN SEHPA-ARSLAN OFİS - BZT	Çarşamba	31.12.2021	310	Sabit Kıymet	Yıpranma Demirbaş	8	2	6	0,35	0,56
1158	255010000552	UZUN SEHPA-ARSLAN OFİS - BZT	Çarşamba	31.12.2021	310	Sabit Kıymet	Yıpranma Demirbaş	8	2	6	0,35	0,56
1159	255010000553	ÇALIŞMA KOLTUĞU-ARSLAN OFİS - BZT	Çarşamba	31.12.2021	560	Sabit Kıymet	Yıpranma Demirbaş	8	2	6	0,35	0,56
1160	255010000554	ÇALIŞMA KOLTUĞU-ARSLAN OFİS - BZT	Çarşamba	31.12.2021	560	Sabit Kıymet	Yıpranma Demirbaş	8	2	6	0,35	0,56
1161	255010000555	MİSAFİR KOLTUĞU-ARSLAN OFİS - BZT	Çarşamba	31.12.2021	1.200	Sabit Kıymet	Yıpranma Demirbaş	8	2	6	0,35	0,56
1162	255010000556	MİSAFİR KOLTUĞU-ARSLAN OFİS - BZT	Çarşamba	31.12.2021	1.200	Sabit Kıymet	Yıpranma Demirbaş	8	2	6	0,35	0,56
1163	255010000557	TAM KAPAKLI DOLAP-ARSLAN OFİS - BZT	Çarşamba	31.12.2021	710	Sabit Kıymet	Yıpranma Demirbaş	8	2	6	0,35	0,56
1164	255010000558	TAM KAPAKLI DOLAP-ARSLAN OFİS - BZT	Çarşamba	31.12.2021	710	Sabit Kıymet	Yıpranma Demirbaş	8	2	6	0,35	0,56
1165	255010000559	RANDIMAN MASASI-RANDIMAN FINDIK HAVUZU-AKKAŞ-BZT	Çarşamba	31.12.2021	1.600	Sabit Kıymet	Yıpranma Demirbaş	8	2	6	0,35	0,56
1166	255010000560	RANDIMAN MASASI-RANDIMAN FINDIK HAVUZU-AKKAŞ-BZT	Çarşamba	31.12.2021	1.700	Sabit Kıymet	Yıpranma Demirbaş	8	2	6	0,35	0,56
1167	255010000561	YAN KESKİ-TERAZİ-TERAZİ KEFESİ/TEZDOĞANLAR - BZT	Akçakoca	31.12.2021	600	Sabit Kıymet	Yıpranma Demirbaş	8	2	6	0,35	0,56
1168	255010000562	ÇUVAL TAŞIMA ARABASI-KAPLAN HELEZON - BZT	Akçakoca	31.12.2021	480	Sabit Kıymet	Yıpranma Makine 5	5	2	3	0,35	0,51
1169	255010000563	PM-450 RUTUBET ÖLÇÜM CİHAZI-AKYOL - BZT	Akçakoca	31.12.2021	5.600	Sabit Kıymet	Yıpranma Makine 5	5	2	3	0,35	0,51

1170	255010000564	FLY-3000 3 KG/0.01 GR HASSAM TARTIM TERAZİ - BZT	Akçakoca	31.12.2021	1.400	Sabit Kıymet	Yıpranma Makine 5	5	2	3	0,35	0,51
1171	255010000565	SİNBO STM-5400 ELEKTRİKLİ ÇAY MAK. -ASIMOĞLU-BZT	Akçakoca	31.12.2021	310	Sabit Kıymet	Yıpranma Demirbaş	8	2	6	0,35	0,56
1172	255010000566	ÇK-A105 ÇELİK KASA-NAS ÇELİK KASA - BZT	Akçakoca	31.12.2021	2.300	Sabit Kıymet	Yıpranma Demirbaş	8	2	6	0,35	0,56
1173	255010000567	FS100 PİRİNÇ FINDIK NMN.SONDASI 1M.5 GÖZ--BZT	Akçakoca	31.12.2021	670	Sabit Kıymet	Yıpranma Makine 5	5	2	3	0,35	0,51
1174	255010000568	PS MODEL ELEKTRONİK BASKÜL(600KG70*80 CM)-ESİT-BZT	Akçakoca	31.12.2021	7.200	Sabit Kıymet	Yıpranma Makine 5	5	2	3	0,35	0,51
1175	255010000569	YANGIN TÜPÜ CEO2 KARBONLU-SAHİN YANGIN - BZT	Akçakoca	31.12.2021	1.000	Sabit Kıymet	Yıpranma Makine 5	5	2	3	0,35	0,51
1176	255010000570	300 KG ELEKTRONİK KANTAR-MERSE PAZARLAMA - BZT	Akçakoca	31.12.2021	2.900	Sabit Kıymet	Yıpranma Makine 5	5	2	3	0,35	0,51
1177	255010000571	LENOVO M 720SİS 9400/B/256/DOS PC-TURKUAZ PC-BZT	Akçakoca	31.12.2021	5.800	Sabit Kıymet	Yıpranma Elektronik Cihaz	8	2	6	0,30	0,61
1178	255010000572	FS100 PİRİNÇ FINDIK NMN.SONDASI 1 .5 GÖZ--BZT	Akçakoca	31.12.2021	1.100	Sabit Kıymet	Yıpranma Makine 5	5	2	3	0,35	0,51
1179	255010000573	ALTUS AL 305 BÜRO TİPİ BUZDOLABI-BİRDANE DTM - BZT	Akçakoca	31.12.2021	1.300	Sabit Kıymet	Yıpranma Elektronik Cihaz	8	2	6	0,30	0,61
1180	255010000574	KOMPOZİT LEVHA-ARTI TEKNİK - BZT	Akçakoca	31.12.2021	2.500	Sabit Kıymet	Yıpranma Demirbaş	8	2	6	0,35	0,56
1181	255010000575	KAMERA VE ALARM SİSTEMİ-RESUL KAMBUR - BZT	Akçakoca	31.12.2021	9.000	Sabit Kıymet	Yıpranma Elektronik Cihaz	8	2	6	0,30	0,61
1182	255010000576	ÇA-KA-105 ÇELİK KASA-NAS ÇELİK - BZT	Akçakoca	31.12.2021	2.300	Sabit Kıymet	Yıpranma Demirbaş	8	2	6	0,35	0,56
1183	255010000577	ŞOHBEN-SELAM MOBİLYA - BZT	Akçakoca	31.12.2021	360	Sabit Kıymet	Yıpranma Demirbaş	8	2	6	0,35	0,56
1184	255010000578	KOLİ ARABASI YPR TÜP BURÇLU-KAPLAN TEKNİK - BZT	Akçakoca	31.12.2021	480	Sabit Kıymet	Yıpranma Makine 5	5	2	3	0,35	0,51
1185	255010000579	TEK KİŞİLİK YATAK-SELAM MOBİLYA - BZT	Akçakoca	31.12.2021	780	Sabit Kıymet	Yıpranma Demirbaş	8	2	6	0,35	0,56
1186	255010000580	160 CM MASA-ARSLAN OFİS - BZT	Akçakoca	31.12.2021	800	Sabit Kıymet	Yıpranma Demirbaş	8	2	6	0,35	0,56
1187	255010000581	ÜÇLÜ KESON-ARSLAN OFİS - BZT	Akçakoca	31.12.2021	650	Sabit Kıymet	Yıpranma Demirbaş	8	2	6	0,35	0,56
1188	255010000582	UZUN SEHPA-ARSLAN OFİS - BZT	Akçakoca	31.12.2021	310	Sabit Kıymet	Yıpranma Demirbaş	8	2	6	0,35	0,56
1189	255010000583	ÇALIŞMA KOLTUĞU-ARSLAN OFİS - BZT	Akçakoca	31.12.2021	560	Sabit Kıymet	Yıpranma Demirbaş	8	2	6	0,35	0,56
1190	255010000584	MİSAFİR KOLTUĞU-ARSLAN OFİS - BZT	Akçakoca	31.12.2021	1.200	Sabit Kıymet	Yıpranma Demirbaş	8	2	6	0,35	0,56
1191	255010000585	TAM KAPAKLI DOLAP-ARSLAN OFİS - BZT	Akçakoca	31.12.2021	700	Sabit Kıymet	Yıpranma Demirbaş	8	2	6	0,35	0,56

1192	255010000586	RANDIMAN MASASI-RANDIMAN FINDIK HAVUZU-AKKAŞ-BZT	Akçakoca	31.12.2021	1.700	Sabit Kıymet	Yıpranma Demirbaş	8	2	6	0,35	0,56
1193	255010000587	KOLİ ARABASI-KAPLAN HELEZON - BZT	Akçakoca	31.12.2021	480	Sabit Kıymet	Yıpranma Makine 5	5	2	3	0,35	0,51
1194	255010000588	80X40X200 SOYUNMA DOLABI - BZT	Ordu	6.01.2022	1.900	Sabit Kıymet	Yıpranma Demirbaş	8	1	7	0,35	0,56
1195	255010000589	LENOVO INTEL CORE İ7	Hendek	8.01.2022	42.000	Sabit Kıymet	Yıpranma Elektronik Cihaz	8	1	7	0,30	0,62
1196	255010000590	SAMSUNG A52 SİYAH 128GB AKILLI TELEFON	Hendek	12.01.2022	5.600	Sabit Kıymet	Yıpranma Elektronik Cihaz	8	1	7	0,30	0,62
1197	255010000591	SAMSUNG A52 SİYAH 128GB AKILLI TELEFON	Hendek	12.01.2022	5.600	Sabit Kıymet	Yıpranma Elektronik Cihaz	8	1	7	0,30	0,62
1198	255010000592	80X40X200 SOYUNMA DOLABI - BZT	Ordu	12.01.2022	2.200	Sabit Kıymet	Yıpranma Demirbaş	8	1	7	0,35	0,56
1199	255010000593	ELEKTRİKLİ ISITICI 10 KW	Akçakoca	18.01.2022	4.900	Sabit Kıymet	Yıpranma Elektronik Cihaz	8	1	7	0,30	0,62
1200	255010000594	PARMAK İZİ - PUANTAJ SİSTEMİ - MEYER GRUP	Hendek	19.01.2022	13.000	Sabit Kıymet	Yıpranma Demirbaş	8	1	7	0,35	0,56
1201	255010000595	DELL23.8 P2422H LED 5 MS MONİTÖR	Hendek	24.01.2022	2.700	Sabit Kıymet	Yıpranma Elektronik Cihaz	8	1	7	0,30	0,62
1202	255010000596	ÜÇLÜ ÇEKMECE -ORTA SEHPA - BZT	Ordu	25.01.2022	1.100	Sabit Kıymet	Yıpranma Demirbaş	8	1	7	0,35	0,56
1203	255010000597	MACBOOK AIR 13 M1 CHİP8 CORE	Hendek	26.01.2022	16.000	Sabit Kıymet	Yıpranma Elektronik Cihaz	8	1	7	0,30	0,62
1204	255010000598	IPHONE 13 PRO MAX 256 GB AKILLI TELEFON	Hendek	2.02.2022	49.000	Sabit Kıymet	Yıpranma Elektronik Cihaz	8	1	7	0,30	0,62
1205	255010000599	BAHÇE KAPISI - BZT	Hendek	8.02.2022	22.000	Sabit Kıymet	Yıpranma Demirbaş	8	1	7	0,35	0,57
1206	255010000600	LENOVO INTEL CORE İ5	Hendek	9.02.2022	27.000	Sabit Kıymet	Yıpranma Elektronik Cihaz	8	1	7	0,30	0,62
1207	255010000601	SAMSUNG A52 SİYAH 128GB AKILLI TELEFON	Hendek	10.02.2022	6.300	Sabit Kıymet	Yıpranma Elektronik Cihaz	8	1	7	0,30	0,62
1208	255010000602	SAMSUNG A52 SİYAH 128GB AKILLI TELEFON	Hendek	14.02.2022	6.200	Sabit Kıymet	Yıpranma Elektronik Cihaz	8	1	7	0,30	0,62
1209	255010000603	SAMSUNG A52 SİYAH 128GB AKILLI TELEFON	Hendek	17.02.2022	6.300	Sabit Kıymet	Yıpranma Elektronik Cihaz	8	1	7	0,30	0,63
1210	255010000604	LENOVO INTEL CORE İ7	Hendek	25.02.2022	19.000	Sabit Kıymet	Yıpranma Elektronik Cihaz	8	1	7	0,30	0,63
1211	255010000605	80*40*80H KAPAKLI DOLAP - BZT	Hendek	25.02.2022	970	Sabit Kıymet	Yıpranma Demirbaş	8	1	7	0,35	0,57

1212	255010000606	EVRAK İMHA MAKİNASI	Hendek	1.03.2022	5.600	Sabit Kıymet	Yıpranma Elektronik Cihaz	8	1	7	0,30	0,63
1213	255010000608	LENOVO L15 INTEL CORE İ5	Hendek	18.03.2022	16.000	Sabit Kıymet	Yıpranma Elektronik Cihaz	8	1	7	0,30	0,63
1214	255010000609	DELL23.8 P2422H LED 5 MS MONİTÖR	Hendek	24.03.2022	2.800	Sabit Kıymet	Yıpranma Elektronik Cihaz	8	1	7	0,30	0,63
1215	255010000610	DELL ULTRASHARP 23.8 U2422H LED 5 MS MONİTÖR	Hendek	24.03.2022	6.200	Sabit Kıymet	Yıpranma Elektronik Cihaz	8	1	7	0,30	0,63
1216	255010000611	SAMSUNG A52 SİYAH 128GB AKILLI TELEFON	Hendek	7.04.2022	6.300	Sabit Kıymet	Yıpranma Elektronik Cihaz	8	1	7	0,30	0,64
1217	255010000612	IPHONE 11 64 GB AKILLI TELEFON - NECATİ KAPTANOĞLU	Hendek	7.04.2022	12.000	Sabit Kıymet	Yıpranma Elektronik Cihaz	8	1	7	0,30	0,64
1218	255010000613	DELL23.8 P2422H LED 5 MS MONİTÖR	Hendek	8.04.2022	2.800	Sabit Kıymet	Yıpranma Elektronik Cihaz	8	1	7	0,30	0,64
1219	255010000614	LENOVO E15 İNTEL CORE İ5 - NURÇİN HOŞBAŞ	Hendek	8.04.2022	14.000	Sabit Kıymet	Yıpranma Elektronik Cihaz	8	1	7	0,30	0,64
1220	255010000615	DELL S2722DC HDMI MONİTOR - NECATİ BEY	Hendek	8.04.2022	7.000	Sabit Kıymet	Yıpranma Elektronik Cihaz	8	1	7	0,30	0,64
1221	255010000616	MEKANİZMALI BAR SANDALYESİ	Hendek	12.04.2022	17.000	Sabit Kıymet	Yıpranma Demirbaş	8	1	7	0,35	0,58
1222	255010000617	ZEBRA ZT411 BARKOD YAZICI	Hendek	13.04.2022	20.000	Sabit Kıymet	Yıpranma Elektronik Cihaz	8	1	7	0,30	0,64
1223	255010000618	DELL S2722DC HDMI MONİTOR - YİĞİT SORAL	Hendek	14.04.2022	7.700	Sabit Kıymet	Yıpranma Elektronik Cihaz	8	1	7	0,30	0,64
1224	255010000619	IPHONE 11 64 GB AKILLI TELEFON - NİZAM DİVAN	Hendek	15.04.2022	12.000	Sabit Kıymet	Yıpranma Elektronik Cihaz	8	1	7	0,30	0,64
1225	255010000620	PRES ÜTÜ-MESEL MAKİNE	Hendek	18.04.2022	47.000	Sabit Kıymet	Yıpranma Makine 5	5	1	4	0,35	0,55
1226	255010000621	PRES ÜTÜ-MESEL MAKİNE - NAKLİYE	Hendek	20.04.2022	1.100	Sabit Kıymet	Yıpranma Makine 5	5	1	4	0,35	0,55
1227	255010000622	SAMSUNG A52 SİYAH 128GB AKILLI TELEFON	Hendek	25.04.2022	6.600	Sabit Kıymet	Yıpranma Elektronik Cihaz	8	1	7	0,30	0,64
1228	255010000623	DELL S2722DC HDMI MONİTOR - NECATİ BEY - MERT BEY	Hendek	26.04.2022	15.000	Sabit Kıymet	Yıpranma Elektronik Cihaz	8	1	7	0,30	0,64
1229	255010000624	SAMSUNG A52 SİYAH 128GB AKILLI TELEFON	Hendek	27.04.2022	6.700	Sabit Kıymet	Yıpranma Elektronik Cihaz	8	1	7	0,30	0,64
1230	255010000625	LENOVO E15 İNTEL CORE İ5 - SERKAN PAT	Hendek	28.04.2022	15.000	Sabit Kıymet	Yıpranma Elektronik Cihaz	8	1	7	0,30	0,64

1231	255010000626	IPHONE 11 64 GB AKILLI TELEFON - TAN XİN	Hendek	6.05.2022	13.000	Sabit Kıymet	Yıpranma Elektronik Cihaz	8	1	7	0,30	0,64
1232	255010000627	İPHONE 13 PRO GB - BZT	Hendek	9.05.2022	29.000	Sabit Kıymet	Yıpranma Elektronik Cihaz	8	1	7	0,30	0,64
1233	255010000628	LENOVO L15 İNTEL CORE İ5	Hendek	14.05.2022	16.000	Sabit Kıymet	Yıpranma Elektronik Cihaz	8	1	7	0,30	0,65
1234	255010000629	TOPLANTI MASASI - CVA TASARIM	Hendek	17.05.2022	31.000	Sabit Kıymet	Yıpranma Demirbaş	8	1	7	0,35	0,59
1235	255010000630	ÇALIŞMA KOLTUĞU - CVA TASARIM	Hendek	17.05.2022	9.900	Sabit Kıymet	Yıpranma Demirbaş	8	1	7	0,35	0,59
1236	255010000631	SAMSUNG A52 SİYAH 128GB TELEFON - DAMLA AKBABA	Hendek	17.05.2022	6.800	Sabit Kıymet	Yıpranma Elektronik Cihaz	8	1	7	0,30	0,65
1237	255010000632	LENOVO E15 İNTEL CORE İ5	Hendek	18.05.2022	15.000	Sabit Kıymet	Yıpranma Elektronik Cihaz	8	1	7	0,30	0,65
1238	255010000633	AİRPODS 2. NESİL VE SARJ KUTUSU - BZT	Hendek	26.05.2022	2.300	Sabit Kıymet	Yıpranma Elektronik Cihaz	8	1	7	0,30	0,65
1239	255010000634	APPLE AİRPODS KULAKLIK	Hendek	29.05.2022	3.100	Sabit Kıymet	Yıpranma Elektronik Cihaz	8	1	7	0,30	0,65
1240	255010000635	İPHONE 11 256 GB SİYAH - BZT	Hendek	30.05.2022	18.000	Sabit Kıymet	Yıpranma Elektronik Cihaz	8	1	7	0,30	0,65
1241	255010000636	İPHONE 11 256 GB SİYAH - BZT	Hendek	30.05.2022	11.000	Sabit Kıymet	Yıpranma Elektronik Cihaz	8	1	7	0,30	0,65
1242	255010000637	İPHONE SE 128 GB SİYAH - BZT	Akçakoca	30.05.2022	12.000	Sabit Kıymet	Yıpranma Elektronik Cihaz	8	1	7	0,30	0,65
1243	255010000638	LENOVO INTEL CORE İ7	Hendek	31.05.2022	21.000	Sabit Kıymet	Yıpranma Elektronik Cihaz	8	1	7	0,30	0,65
1244	255010000639	LENOVO E14 İNTEL CORE İ5	Hendek	31.05.2022	31.000	Sabit Kıymet	Yıpranma Elektronik Cihaz	8	1	7	0,30	0,65
1245	255010000640	NİLFİSK MH5 YIKAMA MAKİNESİ	Hendek	3.06.2022	48.000	Sabit Kıymet	Yıpranma Makine 10	10	1	9	0,30	0,66
1246	255010000641	SAMSUNG A52 SİYAH 128GB AKILLI TELEFON	Hendek	7.06.2022	6.300	Sabit Kıymet	Yıpranma Elektronik Cihaz	8	1	7	0,30	0,65
1247	255010000642	BÜRO ÇALIŞMA MASASI VE SANDALYE DOLAP- ALBAYRAKLAR	Hendek	7.06.2022	20.000	Sabit Kıymet	Yıpranma Demirbaş	8	1	7	0,35	0,60
1248	255010000643	SAMSUNG A52 SİYAH 128GB AKILLI TELEFON	Hendek	8.06.2022	6.500	Sabit Kıymet	Yıpranma Elektronik Cihaz	8	1	7	0,30	0,65
1249	255010000644	LENOVO E15 İNTEL CORE İ5	Hendek	8.06.2022	85.000	Sabit Kıymet	Yıpranma Elektronik Cihaz	8	1	7	0,30	0,65
1250	255010000645	LENOVO TP E15 NOTEBOOK - BZT	Hendek	8.06.2022	14.000	Sabit Kıymet	Yıpranma Elektronik Cihaz	8	1	7	0,30	0,65

1251	255010000646	TRİPOD PROJeksiYON PERDESİ	Hendek	9.06.2022	1.200	Sabit Kıymet	Yıpranma Demirbaş	8	1	7	0,35	0,60
1252	255010000647	EPSON EB-X51 3.800 ANSİLÜMEN PROJeksiYON-2 ADET	Hendek	10.06.2022	20.000	Sabit Kıymet	Yıpranma Elektronik Cihaz	8	1	7	0,30	0,65
1253	255010000648	SAMSUNG A52 SİYAH 128GB AKILLI TELEFON	Hendek	14.06.2022	6.400	Sabit Kıymet	Yıpranma Elektronik Cihaz	8	1	7	0,30	0,65
1254	255010000649	BÜRO ÇALIŞMA MASASI VE SANDALYE DOLAP- ALBAYRAKLAR	Hendek	16.06.2022	56.000	Sabit Kıymet	Yıpranma Demirbaş	8	1	7	0,35	0,60
1255	255010000650	AIRFEL KLİMA	Hendek	18.06.2022	34.000	Sabit Kıymet	Yıpranma Elektronik Cihaz	8	1	7	0,30	0,65
1256	255010000651	LENOVO INTEL CORE İ7 - GRUP CFO	Hendek	20.06.2022	27.000	Sabit Kıymet	Yıpranma Elektronik Cihaz	8	1	7	0,30	0,65
1257	255010000652	IPHONE 12 64GB AKILLI TELEFON - GRUP CFO	Hendek	20.06.2022	19.000	Sabit Kıymet	Yıpranma Elektronik Cihaz	8	1	7	0,30	0,65
1258	255010000653	YÖRÜNGE UPS 10 KVA K.G.K.- YÖRÜNGE UPS	Hendek	20.06.2022	14.000	Sabit Kıymet	Yıpranma Makine 5	5	1	4	0,35	0,57
1259	255010000654	SAMSUNG A52 128 GB BLACK - BZT	Çarşamba	24.06.2022	6.300	Sabit Kıymet	Yıpranma Elektronik Cihaz	8	1	7	0,30	0,66
1260	255010000655	SAMSUNG A52 128 GB BLACK - BZT	Ordu	24.06.2022	6.400	Sabit Kıymet	Yıpranma Elektronik Cihaz	8	1	7	0,30	0,66
1261	255010000656	SAMSUNG A52 SİYAH 128GB AKILLI TELEFON	Hendek	25.06.2022	6.400	Sabit Kıymet	Yıpranma Elektronik Cihaz	8	1	7	0,30	0,66
1262	255010000657	AIRFEL KLİMA	Hendek	25.06.2022	9.600	Sabit Kıymet	Yıpranma Elektronik Cihaz	8	1	7	0,30	0,66
1263	255010000658	OFİS MOBİLYALARI	Akçakoca	27.06.2022	15.000	Sabit Kıymet	Yıpranma Demirbaş	8	1	7	0,35	0,60
1264	255010000659	ARÇELİK 18325 EKOLOJİK İNVERTER KLİMA - BZT	Ordu	29.06.2022	13.000	Sabit Kıymet	Yıpranma Elektronik Cihaz	8	1	7	0,30	0,66
1265	255010000660	ARÇELİK 18325 EKOLOJİK İNVERTER KLİMA - BZT	Ordu	29.06.2022	13.000	Sabit Kıymet	Yıpranma Elektronik Cihaz	8	1	7	0,30	0,66
1266	255010000661	DELL23.8 P2422H LED 5 MS MONİTÖR	Hendek	30.06.2022	3.100	Sabit Kıymet	Yıpranma Elektronik Cihaz	8	1	7	0,30	0,66
1267	255010000662	SAMSUNG A52 SİYAH 128GB AKILLI TELEFON	Hendek	30.06.2022	6.600	Sabit Kıymet	Yıpranma Elektronik Cihaz	8	1	7	0,30	0,66
1268	255010000663	SAMSUNG A52 128 GB BLACK - BZT	Bartın	30.06.2022	6.600	Sabit Kıymet	Yıpranma Elektronik Cihaz	8	1	7	0,30	0,66
1269	255010000664	LENOVO X1 CARBON 16GB BİLGİSAYAR	Hendek	1.07.2022	46.000	Sabit Kıymet	Yıpranma Elektronik Cihaz	8	1	7	0,30	0,66
1270	255010000665	DELL23.8 P2422H LED 5 MS MONİTÖR	Hendek	4.07.2022	3.100	Sabit Kıymet	Yıpranma Elektronik Cihaz	8	1	7	0,30	0,66

1271	255010000666	SU SEBİLİ	Hendek	4.07.2022	3.300	Sabit Kıymet	Yıpranma Demirbaş	8	1	7	0,35	0,60
1272	255010000667	SAMSUNG A52 SİYAH 128GB AKILLI TELEFON	Hendek	6.07.2022	6.700	Sabit Kıymet	Yıpranma Elektronik Cihaz	8	1	7	0,30	0,66
1273	255010000668	ARÇELİK 1038 SP SU SEBİLİ	Hendek	7.07.2022	2.000	Sabit Kıymet	Yıpranma Demirbaş	8	1	7	0,35	0,60
1274	255010000669	SAMSUNG A52 SİYAH 128GB AKILLI TELEFON	Hendek	7.07.2022	6.800	Sabit Kıymet	Yıpranma Elektronik Cihaz	8	1	7	0,30	0,66
1275	255010000670	DELL27 C27722DE PİVOT 5 MS KONFERANS MONİTÖR	Hendek	14.07.2022	13.000	Sabit Kıymet	Yıpranma Elektronik Cihaz	8	1	7	0,30	0,66
1276	255010000671	LENOVO E15 İNTEL CORE İ5	Ordu	21.07.2022	16.000	Sabit Kıymet	Yıpranma Elektronik Cihaz	8	1	7	0,30	0,66
1277	255010000672	SAMSUNG A52 SİYAH 128GB AKILLI TELEFON	Ordu	22.07.2022	6.600	Sabit Kıymet	Yıpranma Elektronik Cihaz	8	1	7	0,30	0,66
1278	255010000673	DELL23.8 P2422H LED 5 MS MONİTÖR	Hendek	25.07.2022	3.200	Sabit Kıymet	Yıpranma Elektronik Cihaz	8	1	7	0,30	0,66
1279	255010000674	MK102 MODEL KONTEYNER	Hendek	25.07.2022	40.000	Sabit Kıymet	Yıpranma Makine 10	10	1	9	0,30	0,67
1280	255010000675	LENOVO E15 İNTEL CORE İ5	Hendek	25.07.2022	16.000	Sabit Kıymet	Yıpranma Elektronik Cihaz	8	1	7	0,30	0,66
1281	255010000676	ARÇELİK 1038 SP SU SEBİLİ	Hendek	26.07.2022	2.000	Sabit Kıymet	Yıpranma Demirbaş	8	1	7	0,35	0,61
1282	255010000677	MUHTELİF EBATTA DOLAP	Hendek	26.07.2022	22.000	Sabit Kıymet	Yıpranma Demirbaş	8	1	7	0,35	0,61
1283	255010000678	MUHTELİF EBATTA DOLAP	Hendek	26.07.2022	82.000	Sabit Kıymet	Yıpranma Demirbaş	8	1	7	0,35	0,61
1284	255010000679	DELL23.8 P2422H LED 5 MS MONİTÖR	Hendek	28.07.2022	3.200	Sabit Kıymet	Yıpranma Elektronik Cihaz	8	1	7	0,30	0,66
1285	255010000680	DELL23.8 P2422H LED 5 MS MONİTÖR	Hendek	1.08.2022	3.100	Sabit Kıymet	Yıpranma Elektronik Cihaz	8	1	7	0,30	0,66
1286	255010000681	DELL23.8 P2422H LED 5 MS MONİTÖR	Hendek	3.08.2022	3.100	Sabit Kıymet	Yıpranma Elektronik Cihaz	8	1	7	0,30	0,66
1287	255010000682	DELL23.8 P2422H LED 5 MS MONİTÖR	Hendek	4.08.2022	3.200	Sabit Kıymet	Yıpranma Elektronik Cihaz	8	1	7	0,30	0,67
1288	255010000683	DELL 23.8 SE2422H 5MS FHD HDMI VGA MONİTÖR-İNDEO	Ordu	5.08.2022	3.200	Sabit Kıymet	Yıpranma Elektronik Cihaz	8	1	7	0,30	0,67
1289	255010000684	SAMSUNG A52 SİYAH 128GB AKILLI TELEFON	Hendek	5.08.2022	7.400	Sabit Kıymet	Yıpranma Elektronik Cihaz	8	1	7	0,30	0,67
1290	255010000685	SAMSUNG GALAXY A32 TELEFON 128 GB	Hendek	12.08.2022	5.700	Sabit Kıymet	Yıpranma Elektronik Cihaz	8	1	7	0,30	0,67

1291	255010000686	SAMSUNG GALAXY A52 BLACK 128 GBP CEP TELEFON	Hendek	16.08.2022	7.500	Sabit Kıymet	Yıpranma Elektronik Cihaz	8	1	7		0,30	0,67
1292	255010000687	TOSHİBA BARKOD YAZICI	Hendek	22.08.2022	13.000	Yeni Teklif	Yıpranma Elektronik Cihaz	8	1	7	20.116 USD	0,30	0,67
1293	255010000688	SU SEBİLİ	Hendek	23.08.2022	1.500	Sabit Kıymet	Yıpranma Demirbaş	8	1	7		0,35	0,62
1294	255010000689	LENOVA E15 20RES0JHTX İ5 8GB BİLGİSAYAR -TURKUAZ	Hendek	24.08.2022	16.000	Sabit Kıymet	Yıpranma Elektronik Cihaz	8	1	7		0,30	0,67
1295	255010000690	YEALINK SIP-T46S IP PHONE	Hendek	25.08.2022	7.500	Sabit Kıymet	Yıpranma Elektronik Cihaz	8	1	7		0,30	0,67
1296	255010000691	ÇELİK KASA 40 LİK	Hendek	31.08.2022	4.300	Sabit Kıymet	Yıpranma Demirbaş	8	1	7		0,35	0,62
1297	255010000692	İDARİ BİNA LAVABO TEZGAH BELENCO-ALBAYRAKLAR	Hendek	1.09.2022	15.000	Sabit Kıymet	Yıpranma Demirbaş	8	1	7		0,35	0,62
1298	255010000693	BİZHUB 4020İ/MIF86940/ACER021012203 YAZICI-KONICA	Bartın	1.09.2022	27.000	Yeni Teklif	Yıpranma Elektronik Cihaz	8	1	7	40.833 TL	0,30	0,67
1299	255010000694	BİZHUB 4020İ/MIF86938/ACER021012201 YAZICI-KONICA	Hendek	1.09.2022	27.000	Yeni Teklif	Yıpranma Elektronik Cihaz	8	1	7	40.833 TL	0,30	0,67
1300	255010000695	BİZHUB 4020İ/MIF86941/ACER021012204 YAZICI-KONICA	Akçakoca	1.09.2022	27.000	Yeni Teklif	Yıpranma Elektronik Cihaz	8	1	7	40.833 TL	0,30	0,67
1301	255010000696	BİZHUB 4020İ/MIF86936/ACER021012202 YAZICI-KONICA	Akçakoca	1.09.2022	27.000	Yeni Teklif	Yıpranma Elektronik Cihaz	8	1	7	40.833 TL	0,30	0,67
1302	255010000697	BİZHUB 4020İ/MIF86937/ACER021012200 YAZICI-KONICA	Hendek	1.09.2022	27.000	Yeni Teklif	Yıpranma Elektronik Cihaz	8	1	7	40.833 TL	0,30	0,67
1303	255010000698	BİZHUB 4020İ/MIF86939/ACER021012199 YAZICI-KONICA	Hendek	1.09.2022	27.000	Yeni Teklif	Yıpranma Elektronik Cihaz	8	1	7	40.833 TL	0,30	0,67
1304	255010000699	LENOVO INTEL CORE İ7	Hendek	2.09.2022	37.000	Sabit Kıymet	Yıpranma Elektronik Cihaz	8	1	7		0,30	0,67
1305	255010000700	SU SEBİLİ	Hendek	2.09.2022	1.500	Sabit Kıymet	Yıpranma Demirbaş	8	1	7		0,35	0,62
1306	255010000701	SU SEBİLİ	Hendek	6.09.2022	1.600	Sabit Kıymet	Yıpranma Demirbaş	8	1	7		0,35	0,62
1307	255010000702	SU SEBİLİ	Hendek	7.09.2022	2.600	Sabit Kıymet	Yıpranma Demirbaş	8	1	7		0,35	0,62
1308	255010000703	SAMSUNG A52 SİYAH 128GB AKILLI TELEFON	Hendek	8.09.2022	8.500	Sabit Kıymet	Yıpranma Elektronik Cihaz	8	1	7		0,30	0,67
1309	255010000704	LENOVO L15 İNTEL CORE İ5	Hendek	8.09.2022	16.000	Sabit Kıymet	Yıpranma Elektronik Cihaz	8	1	7		0,30	0,67
1310	255010000705	LENOVA E15 20RES0JHTX İ5 8G BİLGİSAYAR -TURKUAZ	Hendek	9.09.2022	13.000	Sabit Kıymet	Yıpranma Elektronik Cihaz	8	1	7		0,30	0,67

1311	255010000706	DELL S2722DC HDMI MONİTOR-ALLDAY	Hendek	9.09.2022	2.800	Sabit Kıymet	Yıpranma Elektronik Cihaz	8	1	7	0,30	0,67
1312	255010000707	DELL23.8 P2422H LED 5 MS MONİTÖR	Hendek	15.09.2022	2.900	Sabit Kıymet	Yıpranma Elektronik Cihaz	8	1	7	0,30	0,67
1313	255010000708	SOYUNMA DOLABI	Ordu	16.09.2022	11.000	Sabit Kıymet	Yıpranma Demirbaş	8	1	7	0,35	0,62
1314	255010000709	ÇAY MAKİNASI K 32 83	Hendek	24.09.2022	1.100	Sabit Kıymet	Yıpranma Demirbaş	8	1	7	0,35	0,63
1315	255010000710	DELL27 C2722DE LED 8 MS	Hendek	24.09.2022	9.700	Sabit Kıymet	Yıpranma Elektronik Cihaz	8	1	7	0,30	0,68
1316	255010000711	SAMSUNG A52 SİYAH 128GB AKILLI TELEFON	Akçakoca	26.09.2022	9.700	Sabit Kıymet	Yıpranma Elektronik Cihaz	8	1	7	0,30	0,68
1317	255010000712	IPHONE 14 5 12 GB AKILLI TELEFON	Hendek	27.09.2022	54.000	Sabit Kıymet	Yıpranma Elektronik Cihaz	8	1	7	0,30	0,68
1318	255010000713	LENOVO T15 20TN001QTX10300H 16G BİLGİSAYAR -GEGİ	Hendek	29.09.2022	70.000	Sabit Kıymet	Yıpranma Elektronik Cihaz	8	1	7	0,30	0,68
1319	255010000714	SAMSUNG A52 SİYAH 128GB AKILLI TELEFON	Hendek	1.10.2022	9.500	Sabit Kıymet	Yıpranma Elektronik Cihaz	8	1	7	0,30	0,68
1320	255010000715	SAMSUNG A52 SİYAH 128GB AKILLI TELEFON	Hendek	3.10.2022	10.000	Sabit Kıymet	Yıpranma Elektronik Cihaz	8	1	7	0,30	0,68
1321	255010000716	AIRFEL KLİMA	Hendek	4.10.2022	23.000	Sabit Kıymet	Yıpranma Elektronik Cihaz	8	1	7	0,30	0,68
1322	255010000717	SAMSUNG A52 SİYAH 128GB AKILLI TELEFON	Hendek	4.10.2022	9.500	Sabit Kıymet	Yıpranma Elektronik Cihaz	8	1	7	0,30	0,68
1323	255010000718	IPHONE 13 PRO MAX 256 GB AKILLI TELEFON	Hendek	5.10.2022	27.000	Sabit Kıymet	Yıpranma Elektronik Cihaz	8	1	7	0,30	0,68
1324	255010000719	SU SEBİLİ	Hendek	6.10.2022	1.600	Sabit Kıymet	Yıpranma Demirbaş	8	1	7	0,35	0,63
1325	255010000720	DELL23.8 P2422H LED 5 MS MONİTÖR	Hendek	7.10.2022	5.800	Sabit Kıymet	Yıpranma Elektronik Cihaz	8	1	7	0,30	0,68
1326	255010000722	YEALINK SIP-T46S IP PHONE	Hendek	10.10.2022	2.000	Sabit Kıymet	Yıpranma Elektronik Cihaz	8	1	7	0,30	0,68
1327	255010000723	SAMSUNG GALAXY A52 BLACK 128 GBP CEP TELEFON	Hendek	10.10.2022	9.600	Sabit Kıymet	Yıpranma Elektronik Cihaz	8	1	7	0,30	0,68
1328	255010000724	LENOVO T15 20TN001QTX10300H 16G BİLGİSAYAR -GEGİ	Hendek	12.10.2022	17.000	Sabit Kıymet	Yıpranma Elektronik Cihaz	8	1	7	0,30	0,68
1329	255010000725	SAMSUNG GALAXY A52 BLACK 128 GBP CEP TELEFON	Ordu	13.10.2022	9.000	Sabit Kıymet	Yıpranma Elektronik Cihaz	8	1	7	0,30	0,68

1330	255010000726	ARÇELİK EKOLOJİK 18000BTU DUVAR TİP İNVERTER KLİMA	Ordu	13.10.2022	14.000	Sabit Kıymet	Yıpranma Elektronik Cihaz	8	1	7	0,30	0,68
1331	255010000727	FORTİSWİTCH VE WİRELESS APP	Hendek	14.10.2022	193.000	Sabit Kıymet	Yıpranma Elektronik Cihaz	8	1	7	0,30	0,68
1332	255010000728	OFİS MOBİLYALARI	Ordu	17.10.2022	19.000	Sabit Kıymet	Yıpranma Demirbaş	8	1	7	0,35	0,63
1333	255010000729	OFİS MOBİLYALARI	Hendek	20.10.2022	36.000	Sabit Kıymet	Yıpranma Demirbaş	8	1	7	0,35	0,63
1334	255010000730	DELL23.8 P2422H LED 5 MS MONİTÖR	Hendek	26.10.2022	8.800	Sabit Kıymet	Yıpranma Elektronik Cihaz	8	1	7	0,30	0,68
1335	255010000731	GÜVENLİK KABİNİ -MRT GRUP	Hendek	27.10.2022	21.000	Sabit Kıymet	Yıpranma Makine 10	10	1	9	0,30	0,69
1336	255010000732	OFİS MOBİLYALARI	Ordu	29.10.2022	1.100	Sabit Kıymet	Yıpranma Demirbaş	8	1	7	0,35	0,63
1337	255010000733	G2411 PHOTOİNK MÜREKKEPLİ TANKLI YAZICI	Hendek	1.11.2022	2.500	Sabit Kıymet	Yıpranma Elektronik Cihaz	8	1	7	0,30	0,69
1338	255010000734	AIRFEL KLİMA	Hendek	1.11.2022	9.500	Sabit Kıymet	Yıpranma Elektronik Cihaz	8	1	7	0,30	0,69
1339	255010000735	ARÇELİK 6133 S BULAŞIK MAKİNESİ	Hendek	2.11.2022	8.000	Sabit Kıymet	Yıpranma Elektronik Cihaz	8	1	7	0,30	0,69
1340	255010000736	DELL 23.8 SE2422H 5MS FHD HDMİ VGA MONİTÖR-İNDEO	Hendek	4.11.2022	8.900	Sabit Kıymet	Yıpranma Elektronik Cihaz	8	1	7	0,30	0,69
1341	255010000737	SAMSUNG GALAXY A52 BLACK 128 GBP CEP TELEFON	Hendek	7.11.2022	8.900	Sabit Kıymet	Yıpranma Elektronik Cihaz	8	1	7	0,30	0,69
1342	255010000739	ÇALIŞMA KOLTUĞU - CVA TASARIM	Hendek	10.11.2022	4.800	Sabit Kıymet	Yıpranma Demirbaş	8	1	7	0,35	0,64
1343	255010000740	MUHTELİF EBATTA DOLAP	Hendek	10.11.2022	7.900	Sabit Kıymet	Yıpranma Demirbaş	8	1	7	0,35	0,64
1344	255010000741	OBV 500 PLUS BULAŞIK MAKİNASI DUR POMPALI	Hendek	11.11.2022	16.000	Sabit Kıymet	Yıpranma Elektronik Cihaz	8	1	7	0,30	0,69
1345	255010000742	LENOVO E15 İNTEL CORE İ5	Hendek	11.11.2022	70.000	Sabit Kıymet	Yıpranma Elektronik Cihaz	8	1	7	0,30	0,69
1346	255010000743	SAMSUNG GALAXY A52 BLACK 128 GBP CEP TELEFON	Hendek	17.11.2022	8.200	Sabit Kıymet	Yıpranma Elektronik Cihaz	8	1	7	0,30	0,69
1347	255010000744	2 DEMLİKLİ İNOX TURBO ÇAY KAZANI-MEŞALE	Hendek	22.11.2022	6.000	Sabit Kıymet	Yıpranma Demirbaş	8	1	7	0,35	0,64
1348	255010000745	SAMSUNG A52 SİYAH 128GB AKILLI TELEFON	Hendek	24.11.2022	8.000	Sabit Kıymet	Yıpranma Elektronik Cihaz	8	1	7	0,30	0,69
1349	255010000746	SAMSUNG GALAXY A52 BLACK 128 GBP CEP TELEFON	Akçakoca	28.11.2022	8.700	Sabit Kıymet	Yıpranma Elektronik Cihaz	8	1	7	0,30	0,69

1350	255010000747	IPHONE 12 128GB AKILLI TELEFON	Hendek	28.11.2022	24.000	Sabit Kıymet	Yıpranma Elektronik Cihaz	8	1	7	0,30	0,69
1351	255010000748	IPHONE 12 128GB AKILLI TELEFON	Hendek	28.11.2022	24.000	Sabit Kıymet	Yıpranma Elektronik Cihaz	8	1	7	0,30	0,69
1352	255010000749	DELL23.8 P2422H LED 5 MS MONİTÖR	Ordu	29.11.2022	5.600	Sabit Kıymet	Yıpranma Elektronik Cihaz	8	1	7	0,30	0,69
1353	255010000750	DELL23.8 P2422H LED 5 MS MONİTÖR	Hendek	1.12.2022	5.200	Sabit Kıymet	Yıpranma Elektronik Cihaz	8	1	7	0,30	0,69
1354	255010000751	SAMSUNG A52 SİYAH 128GB AKILLI TELEFON	Hendek	1.12.2022	8.300	Sabit Kıymet	Yıpranma Elektronik Cihaz	8	1	7	0,30	0,69
1355	255010000752	SAMSUNG A52 SİYAH 128GB AKILLI TELEFON	Hendek	1.12.2022	9.100	Sabit Kıymet	Yıpranma Elektronik Cihaz	8	1	7	0,30	0,69
1356	255010000753	LENOVO INTEL CORE İ5	Hendek	1.12.2022	27.000	Sabit Kıymet	Yıpranma Elektronik Cihaz	8	1	7	0,30	0,69
1357	255010000754	KANDIRA ŞB. - BARKOD YAZICILARI	Hendek	1.12.2022	4.900	Sabit Kıymet	Yıpranma Elektronik Cihaz	8	1	7	0,30	0,69
1358	255010000755	KANDIRA ŞB. - BUZDOLABI	Hendek	1.12.2022	2.200	Sabit Kıymet	Yıpranma Elektronik Cihaz	8	1	7	0,30	0,69
1359	255010000756	KANDIRA ŞB. - HASSAS TERAZİ VE BASKÜLLER	Hendek	1.12.2022	19.000	Sabit Kıymet	Yıpranma Makine 5	5	1	4	0,35	0,64
1360	255010000757	KANDIRA ŞB. - KAMERA VE ALARM SİSTEMLERİ	Hendek	1.12.2022	15.000	Sabit Kıymet	Yıpranma Elektronik Cihaz	8	1	7	0,30	0,69
1361	255010000758	KANDIRA ŞB. - KANTARLAR	Hendek	1.12.2022	16.000	Sabit Kıymet	Yıpranma Makine 5	5	1	4	0,35	0,64
1362	255010000759	KANDIRA ŞB. - KONVEYÖR BANTLAR	Hendek	1.12.2022	45.000	Sabit Kıymet	Yıpranma Makine 10	10	1	9	0,30	0,69
1363	255010000760	KANDIRA ŞB. - NEM ALMA CİHAZLARI	Hendek	1.12.2022	20.000	Sabit Kıymet	Yıpranma Makine 5	5	1	4	0,35	0,64
1364	255010000761	KANDIRA ŞB. - OFİS MOBİLYALARI	Hendek	1.12.2022	1.900	Sabit Kıymet	Yıpranma Demirbaş	8	1	7	0,35	0,64
1365	255010000762	KANDIRA ŞB. - PARA KASALARI	Hendek	1.12.2022	3.800	Sabit Kıymet	Yıpranma Demirbaş	8	1	7	0,35	0,64
1366	255010000763	KANDIRA ŞB. - PARA SAYMA MAKİNELERİ	Hendek	1.12.2022	3.400	Sabit Kıymet	Yıpranma Demirbaş	8	1	7	0,35	0,64
1367	255010000764	KANDIRA ŞB. - FINDIK NUMUNE SONDALARI	Hendek	1.12.2022	2.700	Sabit Kıymet	Yıpranma Makine 5	5	1	4	0,35	0,64
1368	255010000765	BARTIN ŞB. - BARKOD YAZICILARI	Bartın	1.12.2022	4.900	Sabit Kıymet	Yıpranma Elektronik Cihaz	8	1	7	0,30	0,69
1369	255010000766	BARTIN ŞB. - BUZDOLABI	Bartın	1.12.2022	2.300	Sabit Kıymet	Yıpranma Elektronik Cihaz	8	1	7	0,30	0,69
1370	255010000767	BARTIN ŞB. - HASSAS TERAZİ VE BASKÜLLER	Bartın	1.12.2022	17.000	Sabit Kıymet	Yıpranma Makine 5	5	1	4	0,35	0,64

1371	255010000768	BARTIN ŞB. - KAMERA VE ALARM SİSTEMLERİ	Bartın	1.12.2022	15.000	Sabit Kıymet	Yıpranma Elektronik Cihaz	8	1	7	0,30	0,69
1372	255010000769	BARTIN ŞB. - KANTARLAR	Bartın	1.12.2022	20.000	Sabit Kıymet	Yıpranma Makine 5	5	1	4	0,35	0,64
1373	255010000770	BARTIN ŞB. - KONVEYÖR BANTLAR	Bartın	1.12.2022	50.000	Sabit Kıymet	Yıpranma Makine 10	10	1	9	0,30	0,69
1374	255010000771	BARTIN ŞB. - NEM ALMA CİHAZLARI	Bartın	1.12.2022	20.000	Sabit Kıymet	Yıpranma Makine 5	5	1	4	0,35	0,64
1375	255010000772	BARTIN ŞB. - OFİS MOBİLYALARI	Bartın	1.12.2022	1.300	Sabit Kıymet	Yıpranma Demirbaş	8	1	7	0,35	0,64
1376	255010000773	BARTIN ŞB. - PARA KASALARI	Bartın	1.12.2022	3.800	Sabit Kıymet	Yıpranma Demirbaş	8	1	7	0,35	0,64
1377	255010000774	BARTIN ŞB. - PARA SAYMA MAKİNELERİ	Bartın	1.12.2022	3.400	Sabit Kıymet	Yıpranma Demirbaş	8	1	7	0,35	0,64
1378	255010000775	BARTIN ŞB. - FINDIK KIRMA MAKİNESİ	Bartın	1.12.2022	60.000	Sabit Kıymet	Yıpranma Makine 10	10	1	9	0,30	0,69
1379	255010000776	BARTIN ŞB. - FINDIK NUMUNE SONDALARI	Bartın	1.12.2022	2.700	Sabit Kıymet	Yıpranma Makine 5	5	1	4	0,35	0,64
1380	255010000778	ÇARŞAMBA ŞB. - BUZDOLABI	Çarşamba	1.12.2022	2.200	Sabit Kıymet	Yıpranma Elektronik Cihaz	8	1	7	0,30	0,69
1381	255010000779	ÇARŞAMBA ŞB. - HASSAS TERAZİ VE BASKÜLLER	Çarşamba	1.12.2022	38.000	Sabit Kıymet	Yıpranma Makine 5	5	1	4	0,35	0,64
1382	255010000780	ÇARŞAMBA ŞB. - KAMERA VE ALARM SİSTEMLERİ	Çarşamba	1.12.2022	2.500	Sabit Kıymet	Yıpranma Elektronik Cihaz	8	1	7	0,30	0,69
1383	255010000781	ÇARŞAMBA ŞB. - KANTARLAR	Çarşamba	1.12.2022	11.000	Sabit Kıymet	Yıpranma Makine 5	5	1	4	0,35	0,64
1384	255010000782	ÇARŞAMBA ŞB. - KONVEYÖR BANTLAR	Çarşamba	1.12.2022	230.000	Sabit Kıymet	Yıpranma Makine 10	10	1	9	0,30	0,69
1385	255010000783	ÇARŞAMBA ŞB. - BİLGİSAYAR - LAPTOPLAR	Çarşamba	1.12.2022	14.000	Sabit Kıymet	Yıpranma Elektronik Cihaz	8	1	7	0,30	0,69
1386	255010000784	ÇARŞAMBA ŞB. - NEM ALMA CİHAZLARI	Çarşamba	1.12.2022	9.000	Sabit Kıymet	Yıpranma Makine 5	5	1	4	0,35	0,64
1387	255010000785	ÇARŞAMBA ŞB. - OFİS MOBİLYALARI	Çarşamba	1.12.2022	9.200	Sabit Kıymet	Yıpranma Demirbaş	8	1	7	0,35	0,64
1388	255010000786	ÇARŞAMBA ŞB. - PARA KASALARI	Çarşamba	1.12.2022	7.600	Sabit Kıymet	Yıpranma Demirbaş	8	1	7	0,35	0,64
1389	255010000787	ÇARŞAMBA ŞB. - PARA SAYMA MAKİNELERİ	Çarşamba	1.12.2022	3.400	Sabit Kıymet	Yıpranma Demirbaş	8	1	7	0,35	0,64
1390	255010000788	ÇARŞAMBA ŞB. - CEP TELEFONLARI	Çarşamba	1.12.2022	6.400	Sabit Kıymet	Yıpranma Elektronik Cihaz	8	1	7	0,30	0,69
1391	255010000789	ÇARŞAMBA ŞB. - FINDIK KIRMA MAKİNESİ	Çarşamba	1.12.2022	47.000	Sabit Kıymet	Yıpranma Makine 10	10	1	9	0,30	0,69
1392	255010000791	AKÇAKOCA ŞB. - BARKOD YAZICILARI	Akçakoca	1.12.2022	4.900	Sabit Kıymet	Yıpranma Elektronik Cihaz	8	1	7	0,30	0,69

1393	255010000792	AKÇAKOCA ŞB. - BUZDOLABI	Akçakoca	1.12.2022	2.200	Sabit Kıymet	Yıpranma Elektronik Cihaz	8	1	7	0,30	0,69
1394	255010000793	AKÇAKOCA ŞB. - HASSAS TERAZİ VE BASKÜLLER	Akçakoca	1.12.2022	18.000	Sabit Kıymet	Yıpranma Makine 5	5	1	4	0,35	0,64
1395	255010000794	AKÇAKOCA ŞB. - KAMERA VE ALARM SİSTEMLERİ	Akçakoca	1.12.2022	15.000	Sabit Kıymet	Yıpranma Elektronik Cihaz	8	1	7	0,30	0,69
1396	255010000795	AKÇAKOCA ŞB. - KANTARLAR	Akçakoca	1.12.2022	214.000	Sabit Kıymet	Yıpranma Makine 5	5	1	4	0,35	0,64
1397	255010000796	AKÇAKOCA ŞB. - KONVEYÖR BANTLAR	Akçakoca	1.12.2022	197.000	Sabit Kıymet	Yıpranma Makine 10	10	1	9	0,30	0,69
1398	255010000797	AKÇAKOCA ŞB. - NEM ALMA CİHAZLARI	Akçakoca	1.12.2022	112.000	Sabit Kıymet	Yıpranma Makine 5	5	1	4	0,35	0,64
1399	255010000798	AKÇAKOCA ŞB. - PARA KASALARI	Akçakoca	1.12.2022	3.800	Sabit Kıymet	Yıpranma Demirbaş	8	1	7	0,35	0,64
1400	255010000799	AKÇAKOCA ŞB. - PARA SAYMA MAKİNELERİ	Akçakoca	1.12.2022	3.400	Sabit Kıymet	Yıpranma Demirbaş	8	1	7	0,35	0,64
1401	255010000800	AKÇAKOCA ŞB. - KLİMALAR	Akçakoca	1.12.2022	13.000	Sabit Kıymet	Yıpranma Elektronik Cihaz	8	1	7	0,30	0,69
1402	255010000801	AKÇAKOCA ŞB. - FINDIK NUMUNE SONDALARI	Akçakoca	1.12.2022	4.000	Sabit Kıymet	Yıpranma Makine 5	5	1	4	0,35	0,64
1403	255010000803	İKİZCE ŞB. - BARKOD YAZICILARI	Hendek	1.12.2022	4.900	Sabit Kıymet	Yıpranma Elektronik Cihaz	8	1	7	0,30	0,69
1404	255010000804	İKİZCE ŞB. - KAMERA VE ALARM SİSTEMLERİ	Hendek	1.12.2022	22.000	Sabit Kıymet	Yıpranma Elektronik Cihaz	8	1	7	0,30	0,69
1405	255010000805	İKİZCE ŞB. - KONVEYÖR BANTLAR	Hendek	1.12.2022	49.000	Sabit Kıymet	Yıpranma Makine 10	10	1	9	0,30	0,69
1406	255010000806	İKİZCE ŞB. - NEM ALMA CİHAZLARI	Hendek	1.12.2022	9.100	Sabit Kıymet	Yıpranma Makine 5	5	1	4	0,35	0,64
1407	255010000807	İKİZCE ŞB. - FINDIK NUMUNE SONDALARI	Hendek	1.12.2022	2.700	Sabit Kıymet	Yıpranma Makine 5	5	1	4	0,35	0,64
1408	255010000809	GÖLKÖY / HAPAN ŞB. - BARKOD YAZICILARI	Hendek	1.12.2022	4.900	Sabit Kıymet	Yıpranma Elektronik Cihaz	8	1	7	0,30	0,69
1409	255010000810	GÖLKÖY / HAPAN ŞB. - BUZDOLABI	Hendek	1.12.2022	2.300	Sabit Kıymet	Yıpranma Elektronik Cihaz	8	1	7	0,30	0,69
1410	255010000811	GÖLKÖY / HAPAN ŞB. - HASSAS TERAZİ VE BASKÜLLER	Hendek	1.12.2022	16.000	Sabit Kıymet	Yıpranma Makine 5	5	1	4	0,35	0,64
1411	255010000812	GÖLKÖY / HAPAN ŞB. - KAMERA VE ALARM SİSTEMLERİ	Hendek	1.12.2022	22.000	Sabit Kıymet	Yıpranma Elektronik Cihaz	8	1	7	0,30	0,69
1412	255010000813	GÖLKÖY / HAPAN ŞB. - KANTARLAR	Hendek	1.12.2022	11.000	Sabit Kıymet	Yıpranma Makine 5	5	1	4	0,35	0,64
1413	255010000814	GÖLKÖY / HAPAN ŞB. - KONVEYÖR BANTLAR	Hendek	1.12.2022	4.700	Sabit Kıymet	Yıpranma Makine 10	10	1	9	0,30	0,69

1414	255010000815	GÖLKÖY / HAPAN ŞB. - BİLGİSAYAR - LAPTOPLAR	Hendek	1.12.2022	14.000	Sabit Kıymet	Yıpranma Elektronik Cihaz	8	1	7	0,30	0,69
1415	255010000816	GÖLKÖY / HAPAN ŞB. - NEM ALMA CİHAZLARI	Hendek	1.12.2022	11.000	Sabit Kıymet	Yıpranma Makine 5	5	1	4	0,35	0,64
1416	255010000817	GÖLKÖY / HAPAN ŞB. - OFİS MOBİLYALARI	Hendek	1.12.2022	9.200	Sabit Kıymet	Yıpranma Demirbaş	8	1	7	0,35	0,64
1417	255010000818	GÖLKÖY / HAPAN ŞB. - PARA SAYMA MAKİNELERİ	Hendek	1.12.2022	3.400	Sabit Kıymet	Yıpranma Demirbaş	8	1	7	0,35	0,64
1418	255010000819	GÖLKÖY / HAPAN ŞB. - CEP TELEFONLARI	Hendek	1.12.2022	6.400	Sabit Kıymet	Yıpranma Elektronik Cihaz	8	1	7	0,30	0,69
1419	255010000820	GÖLKÖY / HAPAN ŞB. - FINDIK NUMUNE SONDALARI	Hendek	1.12.2022	2.700	Sabit Kıymet	Yıpranma Makine 5	5	1	4	0,35	0,64
1420	255010000822	DELL 23.8 SE2422H 5MS FHD HDMI VGA MONİTÖR-İNDEO	Hendek	5.12.2022	5.600	Sabit Kıymet	Yıpranma Elektronik Cihaz	8	1	7	0,30	0,69
1421	255010000823	SAMSUNG A52 SİYAH 128GB AKILLI TELEFON	Hendek	6.12.2022	8.700	Sabit Kıymet	Yıpranma Elektronik Cihaz	8	1	7	0,30	0,69
1422	255010000824	DELTA PLUS GERİ SARIMLI DÜŞÜŞ DURDURUCU	Ordu	7.12.2022	4.900	Sabit Kıymet	Yıpranma Makine 5	5	1	4	0,35	0,64
1423	255010000825	IPHONE SE 2022 128GB AKILLI TELEFON	Hendek	8.12.2022	17.000	Sabit Kıymet	Yıpranma Elektronik Cihaz	8	1	7	0,30	0,69
1424	255010000826	LENOVO E15 İNTEL CORE İ5	Hendek	9.12.2022	17.000	Sabit Kıymet	Yıpranma Elektronik Cihaz	8	1	7	0,30	0,69
1425	255010000827	KAMERA VE SİSTEMLERİ	Hendek	10.12.2022	148.000	Sabit Kıymet	Yıpranma Elektronik Cihaz	8	1	7	0,30	0,70
1426	255010000828	IPHONE 12 128GB AKILLI TELEFON	Hendek	15.12.2022	24.000	Sabit Kıymet	Yıpranma Elektronik Cihaz	8	1	7	0,30	0,70
1427	255010000829	SOYUNMA DOLABI	Ordu	19.12.2022	2.000	Sabit Kıymet	Yıpranma Demirbaş	8	1	7	0,35	0,65
1428	255010000830	AHŞAP BAHÇE MASASI	Hendek	27.12.2022	9.500	Sabit Kıymet	Yıpranma Demirbaş	8	1	7	0,35	0,65
1429	255010000831	ÇAY MAKİNASI K 32 83	Hendek	28.12.2022	1.100	Sabit Kıymet	Yıpranma Demirbaş	8	1	7	0,35	0,65
1430	255010000832	LENOVO INTEL CORE İ7	Hendek	28.12.2022	88.000	Sabit Kıymet	Yıpranma Elektronik Cihaz	8	1	7	0,30	0,70
1431	255010000833	FORTİSWİTCH VE WİRELESS APP	Hendek	28.12.2022	44.000	Sabit Kıymet	Yıpranma Elektronik Cihaz	8	1	7	0,30	0,70
1432	255010000834	PASLANMAZ HAVLU MAKİNASI	Hendek	29.12.2022	5.700	Sabit Kıymet	Yıpranma Elektronik Cihaz	8	1	7	0,30	0,70
1433	255010000835	SERVER LENOVO THİNKAGİLLE - SUNUCU	Hendek	29.12.2022	1.460.000	Sabit Kıymet	Yıpranma Elektronik Cihaz	8	1	7	0,30	0,70

1434	255010000836	DELL23.8 P2422H LED 5 MS MONİTÖR	Hendek	30.12.2022	15.000	Sabit Kıymet	Yıpranma Elektronik Cihaz	8	1	7	0,30	0,70
1435	255010000837	LENOVO INTEL CORE İ5	Hendek	30.12.2022	87.000	Sabit Kıymet	Yıpranma Elektronik Cihaz	8	1	7	0,30	0,70
1436	255010000838	OKI ML5790 NOKTAVURUŞLU YAZICI YAZICI	Hendek	30.12.2022	34.000	Sabit Kıymet	Yıpranma Elektronik Cihaz	8	1	7	0,30	0,70
1437	255010000839	APPLE IPHONE 14 PRO	Hendek	30.12.2022	65.000	Sabit Kıymet	Yıpranma Elektronik Cihaz	8	1	7	0,30	0,70
1438	255010000840	ARÇELİK 12325 12K KLİMA	Hendek	30.12.2022	11.000	Sabit Kıymet	Yıpranma Elektronik Cihaz	8	1	7	0,30	0,70
1439	255010000841	LENOVO TP 20UN002LTX X1 NANO İ7-1160G7 16G1T13	Hendek	23.02.2023	38.000	Sabit Kıymet	Yıpranma Elektronik Cihaz	8	1	7	0,30	0,70
1440	255010000842	IPHONE 14 128GB AKILLI TELEFON	Hendek	24.02.2023	31.000	Sabit Kıymet	Yıpranma Elektronik Cihaz	8	1	7	0,30	0,70
1441	255010000843	IPHONE 12 128GB AKILLI TELEFON	Hendek	27.02.2023	26.000	Sabit Kıymet	Yıpranma Elektronik Cihaz	8	1	7	0,30	0,70
1442	255010000844	DELL27"U2722DE 2560X1440 8MS MONİTÖR	Hendek	25.02.2023	8.800	Sabit Kıymet	Yıpranma Elektronik Cihaz	8	1	7	0,30	0,70
1443	255010000845	PARMAK İZİ KART OKUYUCU	Hendek	28.02.2023	15.000	Sabit Kıymet	Yıpranma Elektronik Cihaz	8	1	7	0,30	0,70
1444	255010000846	OFİS MOBİLYASI	Hendek	28.02.2023	61.000	Sabit Kıymet	Yıpranma Demirbaş	8	1	7	0,35	0,65
1445	255010000847	36U 800*800 DİKİLİ TİP KABİNET ÜNİTESİ	Hendek	21.03.2023	3.300	Sabit Kıymet	Yıpranma Demirbaş	8	1	7	0,35	0,65
1446	255010000848	PARMAK İZİ KART OKUYUCU	Ordu	10.03.2023	3.700	Sabit Kıymet	Yıpranma Elektronik Cihaz	8	1	7	0,30	0,70
1447	255010000849	LOGİTECH GROUP VİDEO KONFERANS KİTİ	Hendek	3.04.2023	30.000	Sabit Kıymet	Yıpranma Elektronik Cihaz	8	1	7	0,30	0,70
1448	255010000850	BARCO CLICKSHARE CX-20 SES SETİ	Hendek	3.04.2023	43.000	Sabit Kıymet	Yıpranma Elektronik Cihaz	8	1	7	0,30	0,70
1449	255010000851	BARCO CLICKSHARE CX-20 SES SETİ	Hendek	3.04.2023	43.000	Sabit Kıymet	Yıpranma Elektronik Cihaz	8	1	7	0,30	0,70
1450	255010000852	MK202 MODEL KONTEYNER	Akçakoca	11.04.2023	68.000	Sabit Kıymet	Yıpranma Makine 10	10	1	9	0,30	0,70
1451	255010000853	ÇİM BİÇME MAKİNESİ	Hendek	13.06.2023	8.200	Sabit Kıymet	Yıpranma Makine 5	5	1	4	0,35	0,65
1452	255010000854	OBM 1080 D GİYOTİN TİPİ BULAŞIK YIKAMA MAKİNESİ	Hendek	13.05.2023	27.000	Sabit Kıymet	Yıpranma Elektronik Cihaz	8	1	7	0,30	0,70
1453	255010000855	IPHONE 14 128 GB AKILLI TELEFON	Hendek	19.06.2023	27.000	Sabit Kıymet	Yıpranma Elektronik Cihaz	8	1	7	0,30	0,70

1454	255010000856	MK102 MODEL KONTEYNER	Ordu	7.07.2023	48.000	Sabit Kıymet	Yıpranma Makine 10	10	1	9	0,30	0,70
1455	255010000857	SAMSUNG SM-S916B/DS 256GB P.BLACK S23+	Hendek	13.07.2023	23.000	Sabit Kıymet	Yıpranma Elektronik Cihaz	8	1	7	0,30	0,70
1456	255010000858	Arçelik Ekolojik 12325 A++ 12000 BTU Duvar Tipi In	Hendek	24.07.2023	8.500	Sabit Kıymet	Yıpranma Elektronik Cihaz	8	1	7	0,30	0,70
1457	255010000859	FAP-231F FORTİAP	Hendek	31.07.2023	39.000	Sabit Kıymet	Yıpranma Elektronik Cihaz	8	1	7	0,30	0,70
1458	255010000860	SAMSUNG GALAXY S23 PLUS 256 GB 8 GB RAM	Hendek	4.08.2023	25.000	Sabit Kıymet	Yıpranma Elektronik Cihaz	8	1	7	0,30	0,70
1459	255010000861	BEKO 12000 BTU KLİMA	Hendek	10.08.2023	9.300	Sabit Kıymet	Yıpranma Elektronik Cihaz	8	1	7	0,30	0,70
1460	255010000863	MUREKKEP PUSKURTMELI YAZICI HP.INK TANK AIO 315	Hendek	16.08.2023	2.600	Sabit Kıymet	Yıpranma Elektronik Cihaz	8	1	7	0,30	0,70
1461	255010000865	LENOVO T14 G3 i7-1255U 16G 512G 14" UBT	Hendek	11.08.2023	48.000	Sabit Kıymet	Yıpranma Elektronik Cihaz	8	1	7	0,30	0,70
1462	255010000866	DELL 23.8" SE2422H 5MS FHD HDMI VGA LED MONİTÖR	Hendek	21.08.2023	2.300	Sabit Kıymet	Yıpranma Elektronik Cihaz	8	1	7	0,30	0,70
1463	255010000867	23.8" DELL SE2422H HDMI,VGA,VA PANEL MONİTÖR	Hendek	3.08.2023	2.200	Sabit Kıymet	Yıpranma Elektronik Cihaz	8	1	7	0,30	0,70
1464	255010000868	FORTİSWİTCH-148F	Hendek	23.08.2023	68.000	Sabit Kıymet	Yıpranma Elektronik Cihaz	8	1	7	0,30	0,70
1465	255010000869	FORTİSWİTCH-124F-POE	Hendek	23.08.2023	65.000	Sabit Kıymet	Yıpranma Elektronik Cihaz	8	1	7	0,30	0,70
1466	255010000870	FORTİSWİTCH 108F POE	Hendek	23.08.2023	17.000	Sabit Kıymet	Yıpranma Elektronik Cihaz	8	1	7	0,30	0,70
1467	255010000871	İ.K OFİS MOBİLYALARI	Hendek	23.08.2023	41.000	Sabit Kıymet	Yıpranma Demirbaş	8	1	7	0,35	0,65
1468	255010000873	KONTEYNER	Ordu	28.08.2023	46.000	Sabit Kıymet	Yıpranma Makine 10	10	1	9	0,30	0,70
1469	255010000874	BUZDOLABI	Ordu	25.08.2023	9.700	Sabit Kıymet	Yıpranma Elektronik Cihaz	8	1	7	0,30	0,70
1470	255010000875	LENOVO T14 G3 i7-1255U 16G 512G 14" UBT	Hendek	31.08.2023	24.000	Sabit Kıymet	Yıpranma Elektronik Cihaz	8	1	7	0,30	0,70
1471	255010000876	AW02-G300 AnywhereUSB 2 Plus; dual USB 3.1 Gen 1 P	Hendek	28.08.2023	8.500	Sabit Kıymet	Yıpranma Elektronik Cihaz	8	1	7	0,30	0,70
1472	255010000877	BEKO 12000 BTU KLİMA	Ordu	31.08.2023	9.600	Sabit Kıymet	Yıpranma Elektronik Cihaz	8	1	7	0,30	0,70

1473	255010000878	BEKO 7000 BTU KLİMA	Ordu	29.08.2023	7.300	Sabit Kıymet	Yıpranma Elektronik Cihaz	8	1	7	0,30	0,70
1474	255010000880	İPHONE 11 128 GB SİYAH CEP TELEFONU	Ordu	31.08.2023	16.000	Sabit Kıymet	Yıpranma Elektronik Cihaz	8	1	7	0,30	0,70
1475	255010000881	ALTUS AL 1127 SU SEBİLİ (SICAK SOĞUK)	Hendek	25.08.2023	2.100	Sabit Kıymet	Yıpranma Demirbaş	8	1	7	0,35	0,65
1476	255010000882	31225 BEKO KLİMA	Çarşamba	4.09.2023	9.800	Sabit Kıymet	Yıpranma Elektronik Cihaz	8	1	7	0,30	0,70
1477	255010000883	GRANDSTREAM 6302 TELEFON SANTRALİ	Hendek	7.09.2023	55.000	Sabit Kıymet	Yıpranma Makine 10	10	1	9	0,30	0,70
1478	255010000884	BMD 200D MİKRODALGA FIRIN	Ordu	13.09.2023	1.400	Sabit Kıymet	Yıpranma Demirbaş	8	1	7	0,35	0,65
1479	255010000885	YÖNETİCİ MASASI	Hendek	14.09.2023	6.000	Sabit Kıymet	Yıpranma Demirbaş	8	1	7	0,35	0,65
1480	255010000886	YÖNETİCİ KOLTUĞU	Hendek	14.09.2023	4.100	Sabit Kıymet	Yıpranma Demirbaş	8	1	7	0,35	0,65
1481	255010000887	MİSAFİR KOLTUĞU	Hendek	14.09.2023	6.200	Sabit Kıymet	Yıpranma Demirbaş	8	1	7	0,35	0,65
1482	255010000888	KALLAX RAF ÜNİTESİ	Hendek	14.09.2023	3.300	Sabit Kıymet	Yıpranma Demirbaş	8	1	7	0,35	0,65
1483	255010000889	KALLAX RAF ÜNİTESİ	Hendek	14.09.2023	3.300	Sabit Kıymet	Yıpranma Demirbaş	8	1	7	0,35	0,65
1484	255010000890	İPHONE 12 128 GB BEYAZ CEP TELEFONU	Hendek	19.09.2023	24.000	Sabit Kıymet	Yıpranma Elektronik Cihaz	8	1	7	0,30	0,70
1485	255010000891	SAMSUNG GALAXY A54 128 GB	Hendek	20.09.2023	9.000	Sabit Kıymet	Yıpranma Elektronik Cihaz	8	1	7	0,30	0,70
1486	255010000892	FOTOSELLİ KAĞIT VERİCİ PASLANMAZ GÖVDE	Akçakoca	29.09.2023	4.400	Sabit Kıymet	Yıpranma Demirbaş	8	1	7	0,35	0,65
1487	255010000893	PİSTONLU SANDALYE 20 ADET	Hendek	17.10.2023	26.000	Sabit Kıymet	Yıpranma Demirbaş	8	1	7	0,35	0,65
1488	255010000894	PİSTONLU SANDALYE 50 ADET	Akçakoca	17.10.2023	65.000	Sabit Kıymet	Yıpranma Demirbaş	8	1	7	0,35	0,65
1489	255010000895	APPLE IPHONE 11 64GB BLACK PK	Ordu	25.10.2023	14.000	Sabit Kıymet	Yıpranma Elektronik Cihaz	8	1	7	0,30	0,70
1490	255010000896	NOKIA 515	Hendek	23.10.2023	640	Sabit Kıymet	Yıpranma Elektronik Cihaz	8	1	7	0,30	0,70
1491	255010000897	*12325 A KLİMA DIŞ ÜNİTE	Hendek	7.11.2023	11.000	Sabit Kıymet	Yıpranma Elektronik Cihaz	8	1	7	0,30	0,70
1492	255010000898	ARÇELİK TKM 9961 SİYAH ÇELİK İKİLİ TÜRK KAHVE MAK.	Hendek	20.10.2023	3.200	Sabit Kıymet	Yıpranma Elektronik Cihaz	8	1	7	0,30	0,70
1493	255010000899	EPSON EB-2250U PROJeksiYON CİHAZI BEDELİ	Hendek	9.11.2023	31.000	Sabit Kıymet	Yıpranma Elektronik Cihaz	8	1	7	0,30	0,70

1494	255010000900	FORTİAP 431F ACCESS POİNT	Hendek	2.11.2023	12.000	Sabit Kıymet	Yıpranma Elektronik Cihaz	8	1	7	0,30	0,70
1495	255010000901	LENOVO T14 G3 İ7-1260P 16G 512G	Hendek	14.11.2023	24.000	Sabit Kıymet	Yıpranma Elektronik Cihaz	8	1	7	0,30	0,70
1496	255010000902	ÇAY KAZANI	Hendek	14.11.2023	10.000	Sabit Kıymet	Yıpranma Demirbaş	8	1	7	0,35	0,65
1497	255010000903	LENOVO T14 G3 İ7-1260P 16G 512G	Hendek	3.11.2023	48.000	Sabit Kıymet	Yıpranma Elektronik Cihaz	8	1	7	0,30	0,70
1498	255010000904	IPHONE 14 128GB AKILLI TELEFON	Hendek	9.11.2023	26.000	Sabit Kıymet	Yıpranma Elektronik Cihaz	8	1	7	0,30	0,70
1499	255010000905	IPHONE SE 64GB AKILLI TELEFON SİYAH	Hendek	9.11.2023	14.000	Sabit Kıymet	Yıpranma Elektronik Cihaz	8	1	7	0,30	0,70
1500	255010000906	IPHONE SE 64GB AKILLI TELEFON SİYAH	Hendek	16.11.2023	14.000	Sabit Kıymet	Yıpranma Elektronik Cihaz	8	1	7	0,30	0,70
1501	255010000907	IPHONE 13 128GB AKILLI TELEFON	Hendek	20.11.2023	21.000	Sabit Kıymet	Yıpranma Elektronik Cihaz	8	1	7	0,30	0,70
1502	255010000908	IPHONE 13 128GB AKILLI TELEFON MAVİ	Hendek	22.11.2023	21.000	Sabit Kıymet	Yıpranma Elektronik Cihaz	8	1	7	0,30	0,70
1503	255010000909	DAYLUX DTXM35N 12000 BTU KLİMA	Hendek	21.11.2023	12.000	Sabit Kıymet	Yıpranma Elektronik Cihaz	8	1	7	0,30	0,70
1504	255010000910	OFİS MOBİLYASI	Hendek	24.11.2023	20.000	Sabit Kıymet	Yıpranma Demirbaş	8	1	7	0,35	0,65
1505	255010000911	İPHONE 13 128 GB SİYAH	Hendek	30.11.2023	21.000	Sabit Kıymet	Yıpranma Elektronik Cihaz	8	1	7	0,30	0,70
1506	255010000912	EPSON EB-225OU PROJeksiYON CİHAZI	Hendek	30.11.2023	31.000	Sabit Kıymet	Yıpranma Elektronik Cihaz	8	1	7	0,30	0,70
1507	255010000913	DELL 23.8 SE2422 5MS FHD HDMİ VGA LED MONİTÖR	Hendek	6.12.2023	5.400	Sabit Kıymet	Yıpranma Elektronik Cihaz	8	1	7	0,30	0,70
1508	255010000914	LENOVO TP E14 G4 21E30087TX İ7-1255U 16GB 512GB 14	Hendek	6.12.2023	16.000	Sabit Kıymet	Yıpranma Elektronik Cihaz	8	1	7	0,30	0,70
1509	255010000915	ESCOM AKILLI GPRS MODEM	Hendek	7.12.2023	13.000	Sabit Kıymet	Yıpranma Elektronik Cihaz	8	1	7	0,30	0,70
1510	255010000916	LENOVO MWS THİNKPAD T15P G1 İ5 10300H 16GB 256 GB	Hendek	11.12.2023	15.000	Sabit Kıymet	Yıpranma Elektronik Cihaz	8	1	7	0,30	0,70
1511	255010000917	DELL LATITUDE 5540 N021L554015U İ7-1355U	Hendek	29.12.2023	22.000	Sabit Kıymet	Yıpranma Elektronik Cihaz	8	1	7	0,30	0,70
1512	255010000918	AYAKLI ÇATILI SAHRA TİPİ YANGIN DOLABI	Hendek	30.12.2023	3.600	Sabit Kıymet	Yıpranma Demirbaş	8	1	7	0,35	0,65

1513	255010000919	DELL 27" S2723HC 75HZ TYPE-C IPS MONİTÖR	Hendek	26.12.2023	4.300	Sabit Kıymet	Yıpranma Elektronik Cihaz	8	1	7	0,30	0,70
			Yuvarlatılmış Toplam Pazar Değeri (TL)		276.722.000							

Balsu Gıda Sanayi ve Ticaret A.Ş. / Taşıt Araçları Ekspertiz Listesi

Sıra No	Sabit Kıymet Kodu	Taşıt Adı ve Plaka	Kapasite ve Teknik Özellikleri	Marka ve Tip	Şasi Numarası	Model Yılı	Km/Sa	Yuvarlatılmış Pazar Değeri (TL)	Değer Kaynağı	Emsal Model Yılı	Emsal Km/Sa	Emsal Değeri	Emsal Değeri Para Birimi	KDV Oranı
1	254010000002	Otomobil (AA Sedan) - 34 KU 7955	Silindir Hacmi: 1.390 cm ³ , Motor Gücü: 90 kW, Benzin	VOLKSWAGEN - PASSAT	WVWZZZ3CZEE142478	2014	201.000	821.000	İkinci El Teklif	2014	201.000	821.287 TL	TL	%1
2	254010000004	Otomobil (AA Sedan) - 34 EV 4570	Silindir Hacmi: 1.197 cm ³ , Motor Gücü: 77 kW, Benzin	VOLKSWAGEN - JETTA	WVWZZZ16ZHM026587	2017	147.000	742.000	İkinci El Teklif	2017	149.000	742.475 TL	TL	%1
3	254010000029 - 254010000043	Otomobil (AA Sedan) - 34 ALU 897	Silindir Hacmi: 1.395 cm ³ , Motor Gücü: 92 kW, Benzin	VOLKSWAGEN - JETTA	WVWZZZ16ZJM008917	2017	116.500	898.000	İkinci El Teklif	2017	116.500	898.020 TL	TL	%1
4		Otomobil (AA Sedan) - 34 DYE 476	Silindir Hacmi: 1.490 cm ³ , Motor Gücü: 92 kW, Benzin	TOYOTA - COROLLA	NMTBA3BE10R009981	2021	117.590	925.000	İkinci El Teklif	2021	108.100	924.752 TL	TL	%1
5		Otomobil (AA Sedan) - 34 DYE 505	Silindir Hacmi: 1.490 cm ³ , Motor Gücü: 92 kW, Benzin	TOYOTA - COROLLA	NMTBA3BE80R009959	2021	108.214	925.000	İkinci El Teklif	2021	108.100	924.752 TL	TL	%1
6		Otomobil (AA Sedan) - 34 DYE 439	Silindir Hacmi: 1.490 cm ³ , Motor Gücü: 92 kW, Benzin	TOYOTA - COROLLA	NMTBA3BE20R009990	2021	103.680	925.000	İkinci El Teklif	2021	108.100	924.752 TL	TL	%1
7	254010000006	Kamyonet (BB Van) - 34 CDG 701	Silindir Hacmi: 1.248 cm ³ , Motor Gücü: 70 kW, Dizel	FIAT - DOBLO	NM426300006N52500	2019	252.500	425.000	İkinci El Teklif	2019	242.000	424.917 TL	TL	%20
8	254010000009	Kamyonet (BB Van) - 34 CDM 831	Silindir Hacmi: 1.248 cm ³ , Motor Gücü: 70 kW, Dizel	FIAT - DOBLO	NM426300006N38432	2019	237.340	425.000	İkinci El Teklif	2019	242.000	424.917 TL	TL	%20
9	254010000025 - 254010000041	Otomobil (AA Sedan) - 34 BEN 545	Silindir Hacmi: 1.598 cm ³ , Motor Gücü: 88 kW, Dizel	SKODA - SUPERB	TMBAG6NP7J7571714	2018	212.000	1.040.000	İkinci El Teklif	2018	212.000	1.039.604 TL	TL	%1

10	254010000015 - 254010000038	Otomobil (AA Sedan) - 34 CHZ 691	Silindir Hacmi: 1.498 cm ³ , Motor Gücü: 110 kW, Benzin	SKODA - SUPERB	TMBAN6NPXM7059889	2021	120.000	1.351.000	İkinci El Teklif	2021	121.000	1.351.485 TL	%1
11	254010000048 - 254010000049	Otomobil - 34 HIT 009	Silindir Hacmi: 1.498 cm ³ , Motor Gücü: 110 kW, Benzin	SKODA - SUPERB	TMBJN6NP4P7060914	2023	27.051	2.030.000	İkinci El Teklif	2023	12.000	2.029.703 TL	%1
12		Otomobil (AA Sedan) - 34 KBM 548	Silindir Hacmi: 1.498 cm ³ , Motor Gücü: 110 kW, Benzin	SKODA - SUPERB	TMBAN6NP9P7063811	2023	12.000	2.030.000	İkinci El Teklif	2023	12.000	2.029.703 TL	%1
13	254010000034 - 254010000045	Otomobil (AA Sedan) - 34 ACM 317	Silindir Hacmi: 1.598 cm ³ , Motor Gücü: 85 kW, Dizel	SKODA - OCTAVIA	TMBAG6NE6J0127599	2017	143.000	1.010.000	İkinci El Teklif	2017	143.000	1.009.901 TL	%1
14	254010000011 - 254010000037	Otomobil (AC Steysin) - 34 CVU 541	Silindir Hacmi: 1.984 cm ³ , Motor Gücü: 185 kW, Benzin	AUDI - Q7	WAUZZZ4MXKD002345	2018	120.000	3.787.000	İkinci El Teklif	2018	108.000	3.787.129 TL	%1
15	254010000014	Otomobil (AB Heçbek) - 34 END 935	Silindir Hacmi: 1.368 cm ³ , Motor Gücü: 73 kW, Benzin	HYUNDAI - i20	NLHB151CBKZ548384	2019	83.500	764.000	İkinci El Teklif	2019	83.000	764.356 TL	%1
16	254010000019 - 254010000039	Otomobil (AF Çok Amaçlı) - 34 FFR 571	Silindir Hacmi: 1.969 cm ³ , Motor Gücü: 173 kW, Dizel	VOLVO - XC90	YV1LFK2UCL1584792	2019	117.000	2.921.000	İkinci El Teklif	2019	115.000	2.920.792 TL	%1
17		Otomobil (AA Sedan) - 34 FHJ 274	Silindir Hacmi: 1.368 cm ³ , Motor Gücü: 70 kW, Benzin	FIAT - EGEEA	NM435600006W80441	2022	50.670	881.000	İkinci El Teklif	2022	50.000	881.188 TL	%1
18	254010000046 - 254010000047	Otomobil (AC Steysin) - 34 HEY 094	Silindir Hacmi: 1.997 cm ³ , Motor Gücü: 221 kW, Benzin	LAND ROVER - DISCOVERY	SALRA2BX1P2466148	2022	63.047	4.851.000	İkinci El Teklif	2022	55.500	4.851.485 TL	%1
19	254020000000	Minibüs (CW Tek Katlı) - 34 NP 7081	Silindir Hacmi: 1.968 cm ³ , Motor Gücü:	VOLKSWAGEN - CRAFTER	WV1ZZZ2EZG6020570	2015	346.200	992.000	İkinci El Teklif	2015	345.590	991.583 TL	%20

			120 kW, Dizel										
20	254010000018	Otomobil (AB Heçbek) - 34 SE 8104	Silindir Hacmi: 1.461 cm ³ , Motor Gücü: 66 kW, Dizel	DACIA - SANDERO	UU15SDCLC57806643	2017	183.773	649.000	İkinci El Teklif	2017	182.000	649.406 TL	%1
21	254010000042 - 254010000027	Otomobil (AC Steysin) - 54 AFK 122	Silindir Hacmi: 1.461 cm ³ , Motor Gücü: 70 kW, Dizel	DACIA - DUSTER	VF1HJD20266879462	2020	101.145	817.000	İkinci El Teklif	2020	100.000	816.832 TL	%1
22	254010000033	Otomobil (AC Steysin) - 34 AFA 004	Silindir Hacmi: 1.461 cm ³ , Motor Gücü: 70 kW, Dizel	DACIA - LODGY	UU1J9220166842594	2020	100.000	713.000	İkinci El Teklif	2020	101.000	712.871 TL	%1
23	254010000022 - 254010000040	Otomobil (AF Çok Amaçlı) - 34 SU 540	Silindir Hacmi: 1.950 cm ³ , Motor Gücü: 140 kW, Dizel	MERCEDES BENZ - VITO TOURER	W1V44770513735858	2020	103.680	1.782.000	İkinci El Teklif	2020	104.608	1.782.178 TL	%1
24	254010000003	Otomobil (AA Sedan) - 34 TR 4421	Silindir Hacmi: 1.461 cm ³ , Motor Gücü: 81 kW, Dizel	RENAULT - FLUENCE	VF1LZBL0E51675682	2014	146.000	718.000	İkinci El Teklif	2014	145.000	717.822 TL	%1
25		Otomobil (AC Steysin) - 34 GNK 107	Silindir Hacmi: 1.332 cm ³ , Motor Gücü: 120 kW, Benzin	MERCEDES BENZ - GLB 200 4MATIC	W1N4M8JB9PW270753	2022	1.200	2.573.000	İkinci El Teklif	2022	12.326	2.573.267 TL	%1
26		Kamyonet (BB Van) - 34 GID 849	Silindir Hacmi: 1.499 cm ³ , Motor Gücü: 75 kW, Dizel	PEUGEOT - RIFTER	VR3EFYHT2PN502555	2023	47.954	1.040.000	İkinci El Teklif	2023	46.500	1.039.604 TL	%1
27	254010000024	Elektrikli Scooter		E-MON - MONA		2022		48.000	İkinci El Teklif	2022	0	48.333 TL	%20
28	254010000036	Üç Tekerlekli Elektrikli Moped		ARORA		2022		75.000	İkinci El Teklif	2022	10.000	75.000 TL	%20
								Yuvarlatılmış Toplam Pazar Değeri (TL)	36.158.000				

Ek 2: Fotoğraflar

Sakarya Akçakoca Fabrika











































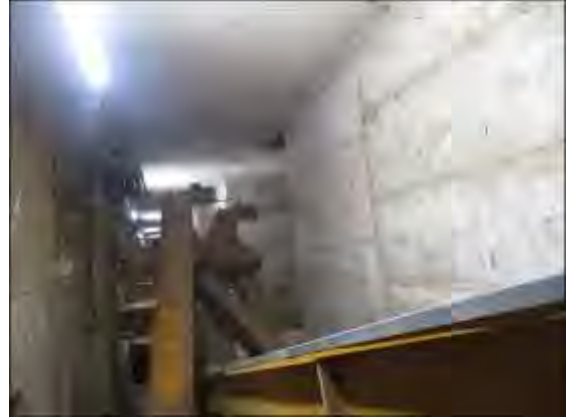











































































Ordu Altınordu Fabrika



















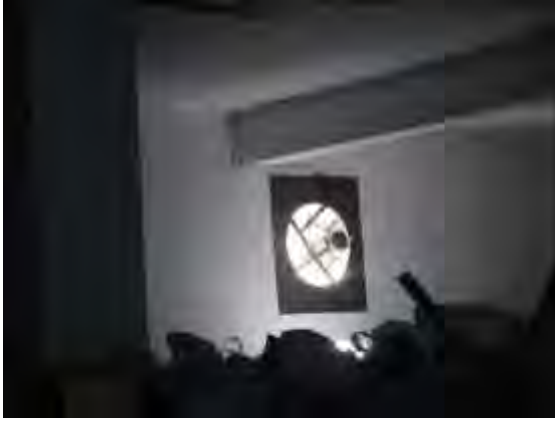
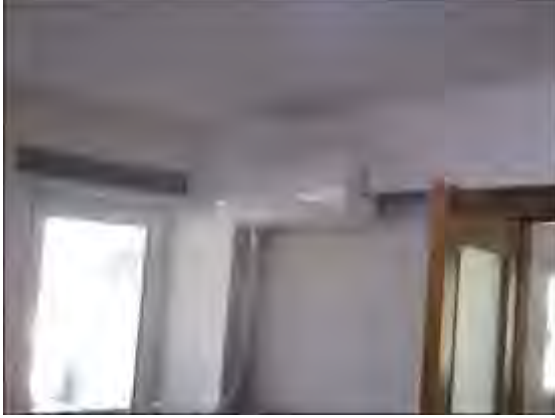













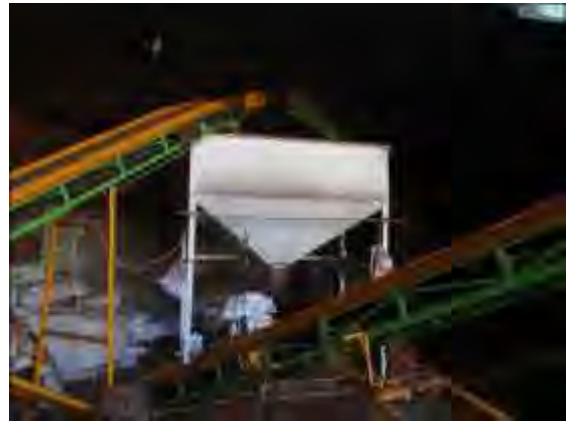







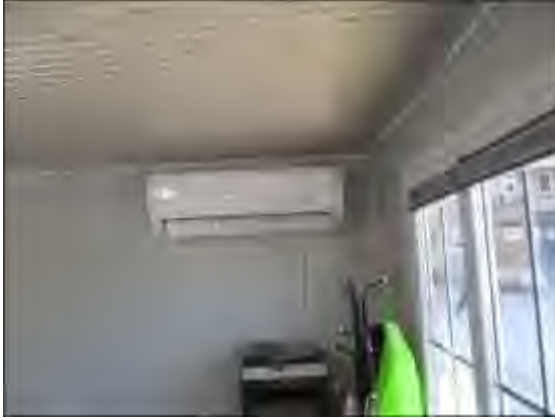



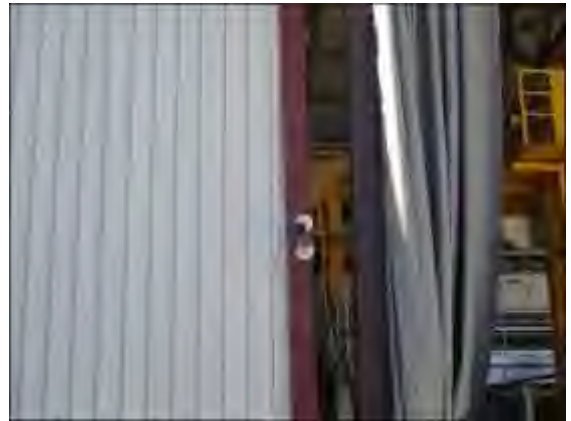





















Ek 3: Kapasite Raporu

Sakarya Fabrik Kapasite Raporu

		TÜRKİYE ODALAR VE BORSALAR BİRLİĞİ KAPASİTE RAPORU			
SAKARYA TİCARET VE SANAYİ ODASI		Geçerlilik Süresi Sonu 10.05.2025		Rapor Tarihi :28.04.2023 Rapor No :2023-0256	
Firma Ünvanı :BALSU GIDA SANAYİ VE TİCARET ANONİM ŞİRKETİ HENDEK ŞUBESİ		Sanayi Sicil No :541929.00		Oda Sicil No :888	
Tescilli Markaları :BALSU		Vergi Dairesi/No :Hendek V.D. / 1390127513		Ticaret Sicil No :913	
İşyeri SGK No :210890101102781605404-34/000 246360101111540805404-35/000		MERSİS No :0139012751300013		Faaliyet Kodu :10.39.02 (NACE)	
Üretim Yapıldığı Yer		Adres : ÇAĞLAYAN MAHALLESİ BALSU CADDESİ NO: 2/A HENDEK / SAKARYA			
		İşyeri Tel (Kodlu): 264-6148477		Faks : 264-6148494	
		e-posta : info@balsugida.com		Web : http://www.balsugida.com	
Merkez		Adres Paşabahçe Mah. Cemal Bey Sok. No:11/1 BEYKOZ / İSTANBUL			
		Büro Tel (Kodlu): 216-4253200		Faks : 216-4253203	
Üretim Konuları		:Fındık Kıрма, Kavrulmuş Fındık, Kavrulmuş Kuyulmuş Fındık, Fındık Füresi, İç Fındık			
Üretim Tesisinin Durumu		Sermaye Kıymetler Durumu (TL)		Personel Durumu	
Mal Sahibi		Makine ve Teçhizat Değeri		Mühendis : 8	
Alan (m ²) 100.365		229.743.051,01		Teknisyen : 23	
Toplam Kapalı Alan (m ²) 25.976		Tescilli Sermayesi		Usta : 8	
Bina İnşaat Tipi B.ARME-Ç.KONST.		56.576.681		İşçi : 214	
				İdari Pers. : 75	
				Toplam : 328	
Üretim Faaliyetine Başlama Tarihi : 19.04.2013					
Yabancı Sermaye			Gayri Maddi Hak		
Ülkesi		Oranı (%)		Patent Know How Lisans Ülkesi	
Sertifikalar : Cihaz Laboratuvar, Arıtma Tesisi, Arge Birimi, Desari İzni, Emisyon İzni					
Yukarıda ünvanı yazılı işletmenin, işyerinde mevcut makine ve teçhizatının yürürlükteki yöntem ve kriterlere göre teorik olarak hesaplanan azami üretim kapasitesi ile tüketim kapasitesini kapsayan bu kapasite raporu 28.04.2023 günü tarafımızdan düzenlenmiştir.					
RAPORTÖR		1.EKSPER		2.EKSPER	
TUĞRULHAN BALCI Endüstri Mühendisi		Zeynep KOŞU Çevre Mühendisi			
					
					

SAKARYA TİCARET VE SANAYİ ODASI - Ticaret Sicil No: 913 / Vergi No: 1390127513 BALSU GIDA SANAYİ VE TİCARET ANONİM ŞİRKETİ HENDEK ŞUBESİ					
TABLO : I MAKİNE VE TEÇHİZAT (FİRMAYA AİT)					
ADRES : ÇAĞLAYAN MAHALLESİ BALSU CADDESİ NO: 2/A HENDEK / SAKARYA					
Makine Kodu	Adet	Makine ve Teçhizat(Cinsi Ve Teknik Özellikleri)	Puan	Yerli/İthal	Güçü (KW)
28.93.13	1	KABUK SİLOSU (80 TON)	0	Y	0.0
28.93.13	1	KABUK SİLOSU (200 TON)	0	Y	0.0
28.93.13	8	KABUKLU FINDIK SİLOSU (400 TON/AD)	0	Y	0.0
28.93.13	8	KABUKLU FINDIK SİLOSU (1500 TON/AD)	0	Y	0.0
28.93.13	24	ÜRÜN SİLOSU (13 TON/AD)	0	Y	0.0
28.93.13	19	ÜRÜN SİLOSU (10 TON/AD)	0	Y	0.0
28.93.13	64	ÜRÜN SİLOSU (8 TON/AD)	0	Y	0.0
28.93.13	7	ÜRÜN SİLOSU (5 TON/AD)	0	Y	0.0
28.93.13	41	KALİBRE ELEK SİLOSU (4 TON/AD)	0	Y	0.0
28.93.13	21	ARA ÜRÜN SİLO (0.5 TON/AD)	0	Y	0.0
28.93.13	6	FINDIK GİRİŞ BUNKERİ (3 TON)	0	Y	0.0
28.22.14	7	VİNC (2 TON)	0	Y	3.5
	53	VİBRATÖR	0	Y	10.07
	27	BLOWER	0	Y	405.0
	27	HAVA KİLİDİ	0	Y	59.4
	2	TUMBA KANTAR 50KG	0	Y	0.4
	2	TUMBA KANTAR 100KG	0	Y	0.2
	5	SEYYAR KANTAR 1500 KG	0	Y	0.5
	17	TAŞ ALICI	0	Y	374.0
	7	VİBROELEK	0	Y	10.5
	2	TOZ AYIRICI HAVA KANALI	0	Y	0.0
	5	RADYAL TARAR	0	Y	15.0
	47	KIRIK -TOZ ELEĞİ	0	Y	32.9
	19	TOZ SİKLONU	0	Y	142.5
28.22.17	123	KONVEYÖR BANT	0	Y	184.5
	5	FINDIK AYIKLAMA MAK.(NİMBUS)	0	Y	12.5
	6	FINDIK AYIKLAMA MAK.(HELIUS)	0	Y	15.0
	1	FINDIK AYIKLAMA MAK.(3C)	0	Y	2.5
	3	FINDIK AYIKLAMA MAK.(5C)	0	Y	7.5
	12	LAZER SOĞUTUCU ÜNİTE	0	Y	30.0
	10	METAL DEDEKTÖR	0	Y	1.0
	5	METAL SEPERATÖR	0	Y	0.0
	6	BİGBAG DOLUM 8 TON/h	0	Y	30.0
	23	BİG-BAG RULO KONVEYÖR	0	Y	11.5
28.13.21	5	VAKUM MAKİNASI (2 TON/h)	0	Y	30.0
	3	TORBALAMA KANTARI 2 TON/h	0	Y	3.0
28.93.13	44	İÇ FINDIK KALİBRE ELEĞİ 6 MT	0	Y	220.0
28.93.13	67	KAB.FINDIK KALİBRE ELEĞİ 6 MT	0	Y	335.0
	1	İKLİMLENDİRME (ELEME)	0	Y	102.0
	1	İKLİMLENDİRME (KALİTE)	0	Y	40.0
	1	HAVALANDIRMA (KIRIM)	0	Y	60.0
	1	İKLİMLENDİRME (KAVURMA)	0	Y	100.0
	2	SCHMALZ VAKUMLU TAŞIYICI 50 KG	0	Y	1.5
	16	BORU HATTI YÖNLENDİRİCİSİ	0	Y	592
28.22.17	139	ELEVATÖR-ASANSÖR	0	Y	305.0

TOBB tarafından 10.05.2023 tarih ve 19154 no ile onaylanmıştır. En son 10.05.2025 tarihine kadar geçerlidir.
Sayfa 2/9

SAKARYA TİCARET VE SANAYİ ODASI - Ticaret Sicil No: 913 / Vergi No: 1390127513 BALSU GIDA SANAYİ VE TİCARET ANONİM ŞİRKETİ HENDEK ŞUBESİ			
	25	HAVALI AYIRICI 2,5 TON/h	0 Y 125.0
28.93.13	17	KIRMA TAŞI (DEĞİRMEN) 1,8 TON/h	0 Y 68.0
	76	HELEZON	0 Y 304.0
28.93.13	1	KAVURMA MAKİNASI 2,5TON/h	0 Y 45.0
28.93.13	1	KAVURMA MAKİNASI 4TON/h	0 Y 45.0
	1	KAVURMA MAKİNASI 4TON/h	0 Y 0.0
	11	ZAR ALMA FIRÇASI	0 Y 44.0
	5	ÖN EZİCİ 1 TON/h	0 Y 225.0
	6	İNCELTİCİ 1 TON/h	0 Y 132.0
	3	STREC SARMA	0 Y 3.0
	3	KIYMA MAKİNASI 1 TON/h	0 Y 3.0
	1	UN MAKİNASI	0 Y 5.0
	3	KIYMA MAK. ELEK	0 Y 6.6
	1	GRANÜL ZAR ALMA MAKİNASI	0 Y 3.5
28.13.21	1	FINDIK UNU EZME MAK.	0 Y 37.0
	2	ELEKTRİKLİ TRANSPALET	0 Y 0.5
	2	SOĞUK ODA 1500m²	0 Y 240.0
	1	SOĞUK ODA 100m²	0 Y 10.0
	5	YÜKLEME RAMPASI	0 Y 3.75
	1	ARAC KANTARI 60 TON	0 Y 1.0
	1	HİDROLİK ASANSÖR 5 TON	0 Y 7.5
	2	TRAFO 1000+1250 Kva	0 Y 2000.0
	2	JENERATÖR 630Kva	0 Y 1100.0
	3	KOMPRESÖR (75+75+132 KW)	0 Y 225.0
	1	ISITMA AMAÇLI BRÜLÖR 1	0 Y 950.0
	1	ISITMA AMAÇLI BRÜLÖR 2	0 Y 320.0
28.22.15	6	FORKLİFT ELEKTRİKLİ 2 TON	0 Y 0.0
28.22.15	1	FORKLİFT DİZEL 3 TON	0 Y 0.0
	4	RANDİMAN KIRMA MAKİNASI	0 Y 0.0
	1	RANDİMAN NEM ÖLÇÜM CİHAZI	0 Y 0.0
	2	RANDİMAN HASSAS TERAZİ	0 Y 0.0
	1	10 KEPELİ HASSAS DOZAJ TERAZİSİ	0 Y 0.0
	1	DOYPACK AMBALAJ DOLUM MAKİNESİ	0 Y 0.0
	2	LAB.OTOKLAV	0 Y 0.0
	1	LAB.ISITICI-ÇALKALAYICI	0 Y 0.0
	1	LAB.SICAK SU BANYOSU	0 Y 0.0
	1	LAB.MEKANİK ISITICI	0 Y 0.0
	5	LAB.DİJİTAL TERAZİ	0 Y 0.0
	1	LAB.HASSAS TERAZİ	0 Y 0.0
	1	LAB.STOMACHER CİHAZI(KARİSTİRİCİ)	0 Y 0.0
	1	LAB.STERİL KABİN	0 Y 0.0
	6	LAB.ETÖV	0 Y 0.0
	1	LAB.MİKROSKOP	0 Y 0.0
	1	LAB.DESİKATÖR	0 Y 0.0
	4	LAB.DİJİTAL BÜRET	0 Y 0.0
	1	LAB.HPLC CİHAZI	0 Y 0.0
	4	LAB.NEM CİHAZI	0 Y 0.0
	2	LAB.ÖĞÜTÜCÜ	0 Y 0.0
	2	LAB.VAKUM MAKİNASI	0 Y 0.0
	1	LAB.KÜÇÜK EZME MAKİNESİ	0 Y 0.0
	1	LAB.BLENDER CİHAZI	0 Y 0.0
	2	LAB.BLENDER KARIŞTIRMA KABI	0 Y 0.0

TOBB tarafından 10.05.2023 tarih ve 19154 no ile onaylanmıştır. En son 10.05.2025 tarihine kadar geçerlidir.
Sayfa 3/9

SAKARYA TİCARET VE SANAYİ ODASI - Ticaret Sicil No: 913 / Vergi No: 1390127513 BALSU GIDA SANAYİ VE TİCARET ANONİM ŞİRKETİ HENDEK ŞUBESİ			
	1	LAB.VİCAM SERIES(TOPLAM AFLATOKSİN)	0 Y 0.0
	1	LAB.YAĞ CİHAZI	0 Y 0.0
	1	LAB.EL BLENDER	0 Y 0.0
	4	LAB.OTOMATİK PİPET	0 Y 0.0
	1	LAB.RENK CİHAZI	0 Y 0.0
	2	LAB.PRES MAKİNESİ	0 Y 0.0
	1	LAB.RANCI MAT	0 Y 0.0
	1	LAB.ROTAVAPOR MAKİNASI	0 Y 0.0
	3	LAB.ELEK MAKİNASI	0 Y 0.0
	1	LAB.KÜÇÜK KAVURMA MAKİNASI	0 Y 0.0
	1	LAB.SAF SU CİHAZI	0 Y 0.0
	1	LAB.KÜÇÜK FINDIK ÖĞÜTÜCÜ	0 Y 0.0
	3	LAB.ATP CİHAZI	0 Y 0.0
Toplam :			0
			8454.74 = 11329.352 BG
Açıklama :			

TOBB tarafından 10.05.2023 tarih ve 19154 no ile onaylanmıştır. En son 10.05.2025 tarihine kadar geçerlidir.
Sayfa 4/9



SAKARYA TİCARET VE SANAYİ ODASI - Ticaret Sicil No: 913 / Vergi No: 1390127513
BALSU GIDA SANAYİ VE TİCARET ANONİM ŞİRKETİ HEDEK ŞUBESİ

TABLO : II YILLIK ÜRETİM KAPASİTESİ

Madde Kodu	Ürün Adı(Cins-Özellik Ticari Ve Teknik Adı)	Miktar	Birim
10.39.23.90.02	FINDIK FÜRESİ	9.324.000	kilogram
10.39.23.90.03	KAVRULMUŞ FINDIK	8.820.000	kilogram
10.39.23.90.03	KAVRULMUŞ KIYILMIS FINDIK	7.056.000	kilogram
10.39.23.90.03	İÇ FINDIK ÜRETİM VE PAKETLEME	25.560.000	kilogram
10.39.30.00.00	YARI MAMUL KABUKLU FINDIK	31.212.000	kilogram



TOBB tarafından 10.05.2023 tarih ve 19154 no ile onaylanmıştır. En son 10.05.2025 tarihine kadar geçerlidir.
Sayfa 5/9

SAKARYA TİCARET VE SANAYİ ODASI - Ticaret Sicil No: 913 / Vergi No: 1390127513
BALSU GIDA SANAYİ VE TİCARET ANONİM ŞİRKETİ HENDEK ŞUBESİ

TABLO : III KAPASİTE HESABI (Raporun hangi maksatla düzenlendiği : Yenileme)

Firmanın 3111 evrak no 27/04/2023 oda giriş tarihli talebi gereğince, odamız tarafından görevlendirilen eksper heyetimizce 28/04/2023 tarihinde firma işyerinde gerekli incelemeler yapılmış ve işletmenin kapasitesi geçerli kapasite kriter ve esaslarına göre aşağıdaki şekilde hesaplanmıştır.

KAPASİTE TESPİTİ:

Firmaya ait tesiste yapılan incelemede İç Fındık, Kavrulmuş Fındık, Kavrulmuş Kıyılmış Fındık üretimleri ile İç Fındık Paketleme yapıldığı tespit edilmiştir.

KIRMA ve ELEME-AYIKLAMA KAPASİTESİ:

*Mevcut tesiste kabuklu fındık kırılarak İç Fındık imalatı yapılmaktadır. Fındık kırma işlemi her biri 1,8 ton/saat olan 17 adet Kırma(Değirmen) taşında yapılmaktadır. Tesisin verimi %85 olarak tespit edilmiştir. Buna göre;

$$K = 17 \times 1,8 \times 8 \times 300 \times 0,85 = 62.424 \text{ Ton/Yıl Kabuklu Fındık}$$

*Kabuklu Fındık kırıldığında ortalama olarak %50 kabuk finesi vermektedir.

$$K = 62.424 \times 0,50 = 31.212 \text{ Ton/Yıl İç Fındık}$$

*Kırma işleminden geriye kalan kabuklar firma tarafından yarı mamül kabuklu ürün olarak kullanılarak dışarıya temini yapılmaktadır.

$$K = 62.424 - 31.212 = 31.212 \text{ Ton/Yıl Kabuklu Yarı Mamül}$$

*Kırma işlemi yapılan İç Fındıklar, daha hijyenik bir üretim için eleme-ayıklama tesisine gönderilir ve bu noktada taş, talaş gibi yabancı maddelerden ayrılarak kalibrasyon makinelerinde aynı kalibrelerde olacak şekilde bir araya getirilir. Eleme ve ayıklaması yapılan fındıkların bir kısmı Kavurma fırınlarına, bir kısmı paketleme makinelerine gönderilir.

Eleme-Ayıklama tesisinin kapasitesi;

$$K = (7,5+8+8) \times 8 \times 300 \times 0,90 = 50.760 \text{ Ton/Yıl}$$

*Firmanın kendi bünyesinde kıldığı fındık miktarı 31.212 ton/yıl olup,

$$50.760 - 31.212 = 19.548 \text{ Ton/Yıl İç Fındık dışardan temin edilmektedir.}$$

İHTİYAÇ MADDELERİ:

Kabuklu Fındık : 62.424 Ton/Yıl

İç Fındık : 19.548 Ton/Yıl

KAVURMA MAKİNELERİ KAPASİTESİ:

3 adet kavurma makinesinde Fındık kavurma işlemleri yapılmaktadır.

$$K = (2,5+4+4) \times 8 \times 300 = 25.200 \text{ Ton/Yıl}$$

Fındık taş alma ve ayıklama bantından geçtikten sonra kavurma makinesinde kavrulur. Kavrulmuş fındığın %35'i kavrulmuş fındık olarak paketlenir. %28'i kıyım makinesinde kıyılarak paketlenir. %37'si füre yapılmak üzere ezme makinesine gönderilir.

SAKARYA TİCARET VE SANAYİ ODASI - Ticaret Sicil No: 913 / Vergi No: 1390127513
BALSU GIDA SANAYİ VE TİCARET ANONİM ŞİRKETİ HENDEK ŞUBESİ

KAVRULMUŞ FINDIK : 25.200 x 0,35 = **8.820 Ton/Yıl**
KAVRULMUŞ KIIYILMIŞ FINDIK: 25.200 x 0,28 = **7.056 Ton/Yıl**
FINDIK FÜRESİ : 25.200 x 0,37 = **9.324 Ton/Yıl**

İÇ FINDIK PAKETLEME:

Ayıklaması yapılan fındığın bir kısmı kavurma fırınlarına bir kısmı paketleme makinelerine gönderilmektedir. Toplam ayıklanan fındık miktarı 41.040 ton/yıl, kavurma makinelerine gönderilen fındık miktarı 25.200 ton/yıl olduğuna göre;

$K = 50.760 - 25.200 = 25.560$ Ton/Yıl (Paketlemesi yapılan İç Fındık miktarı)

Çuval dolum ünitesinde 1 Ton/saat, Big Bag dolumda 24 Ton/saat, vakum ambalaj bölümünde 2 Ton/saat İç Fındık paketleme yapılabilmektedir.

$K = (1+24+2) \times 8 \times 300 \times 0,85 = 55.080$ Ton/Yıl

(Tesisin Paketleme Kapasitesi darboğaz oluşturmamaktadır.)

İHTİYAÇ MADDELERİ:

Metal Fıçı : 6.033 Adet/Yıl
Plastik Fıçı : 41.547 Adet/Yıl
Poly : 79.296 Kg/Yıl
Etiket : 158.436 Adet/Yıl
Palet : 5.281 Adet/Yıl
Karton Kutu : 70.856 Adet/Yıl
Plastik Kova : 140.830 Adet/Yıl
Shring : 1.188 Kg/Yıl
Çember Şerit : 237.654 Metre/Yıl
Bigbag : 106.230 Adet/Yıl

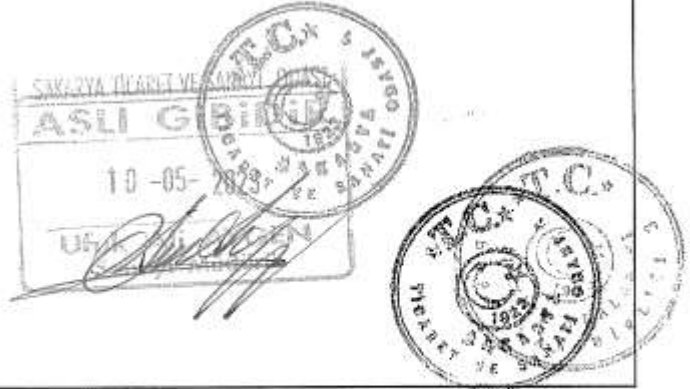

TOBB tarafından 10.05.2023 tarih ve 19154 no ile onaylanmıştır. En son 10.05.2025 tarihine kadar geçerlidir.
Sayfa 7/9

SAKARYA TİCARET VE SANAYİ ODASI - Ticaret Sicil No: 913 / Vergi No: 1390127513
BALSU GIDA SANAYİ VE TİCARET ANONİM ŞİRKETİ HENDEK ŞUBESİ

TABLO : IV YILLIK TÜKETİM KAPASİTESİ

Madde Kodu	Tüketim Maddeleri(Cins-Özellik Ve Teknik Adı)	Birim	Miktar	Yazı İle
01.25.33	İç Fındık	Ton	19.548	OnDokuzBinBeşYüzKırkSekiz
	Metal Fıçı	adet	6.033	AltıBinOtuzÜç
	Plastik Fıçı	adet	41.547	KırkBirBinBeşYüzKırkYedi
	Poly	kilogram	79.296	YetmişDokuzBinikiYüzDoksanAltı
	Etiket	adet	158.436	YüzElliSekizBinDörtYüzOtuzAltı
	Palet	adet	5.281	BeşBinikiYüzSeksenBir
	Karton Kutu	adet	70.836	YetmişBinSekizYüzElliAltı
	Plastik Kova	adet	140.830	YüzKırkBinSekizYüzOtuz
	Shring	kilogram	1.188	BinYüzSeksenSekiz
	Çember Şerit	metre	237.654	İkiYüzOtuzYediBinAltıYüzElliDört
	Bigbag	adet	106.230	YüzAltıBinikiYüzOtuz
01.25.33	Kabuklu Fındık	Ton	62.424	AltmışikiBinDörtYüzYirmiDört

TOBB tarafından 10.05.2023 tarih ve 19154 no ile onaylanmıştır. En son 10.05.2025 tarihine kadar geçerlidir.
Sayfa 8/9



SAKARYA TİCARET VE SANAYİ ODASI - Ticaret Sicil No: 913 / Vergi No: 1390127513
BALSU GIDA SANAYİ VE TİCARET ANONİM ŞİRKETİ HENDEK ŞUBESİ

İşbu kapasite raporu; oda tarafından ekspertiz tarihi itibarıyla tespit edilmiş bilgileri içermekte olup, 9 sayfa'dan oluşmaktadır ve firmanın TOBB tarafından 26.04.2021 tarih ve 16138 sayı ile onaylı kapasite raporunu geçersiz kılar.

İnceleyen:
TOBB Sanayi Müdürlüğü
Derya İNCEEFE
Gıda Mühendisi

Signature



- 1.Kapasite raporları TOBB tarafından belirlenen Usul ve Esaslar ile kriterler çerçevesinde düzenlenmektedir.
- 2.İnceleme tarihindeki çalışma şartları dikkate alınarak, firmaların teorik olarak hesaplanan azami üretim kapasitesini ve bu kapasiteye ulaşılması halinde ortalama olarak belirlenen hammadde ve yarı mamullerin cins ve miktarını gösteren belgelerdir.
- 3.Hesaplamalar aksi belirtilmediği sürece günde 8 saat ve yılda 300 işgünü çalışıldığı varsayılarak ve rapordaki tüm ürünlerin aynı anda ve sürekli olarak imal edilmekte olduğu kabulüyle yapılmaktadır. Dolayısıyla, firmaların fiili üretim/tüketim cins ve miktarları kapasite raporlarında yer alan cins ve miktarlardan farklılık gösterebilir. Vardiyalı çalışma dikkate alınmaz.
- 4.Birlikteki elektronik ortamda tutulan kapasite raporlarına ait kayıtlar esastır.
- 5.Bu kapasite raporundaki bilgilerin doğruluğundan eksper heyeti sorumludur.

<p>ODA ONAYI</p>  <p>ŞEVKET KIRICI Genel Sekreter</p>	<p>TÜRKİYE ODALAR VE BORSALAR BİRLİĞİ ONAYI</p>  <p>Müjdat BAYRAMOĞLU Metalurji Mühendisi</p>	<p>TÜRKİYE ODALAR VE BORSALAR BİRLİĞİ ONAYI TARİH VE NO</p> <p>10.05.2023 * 019154</p> <p>Bu kapasite raporu 1. sayfada Birlikçe tespit edilen "Geçerlilik süresi sonu" na kadar yürürlüktedir.</p>
--	--	---

TOBB tarafından 10.05.2023 tarih ve 19154 no ile onaylanmıştır. En son 10.05.2025 tarihine kadar geçerlidir.
Sayfa 9/9

ORDU TİCARET VE SANAYİ ODASI - Ticaret Sicil No: 8364 / Vergi No: 139017513
BALIK GIDA SANAYİ VE TİCARET ANONİM ŞİRKETİ (ODD) OSB - LİNEEL

YASLI - İLİŞKİLİ ÜRETİM KAPASİTESİ

Madde Kodu	Ürün Adı Cins-Özellik Ticari Ve Teknik Adı	Miktar	Birim
10.39.21.90.02	Natural (%100) Fındık	216.000	Kilogram
25.46.72.00.00	Fındık Kabuğu	1.505.000	Kilogram
10.39.21.90.02	Natural (%100) Fındık	228.570	Kilogram



Talga Çay
Müdür

20 Aralık 2022

ORDU TİCARET VE SANAYİ ODASI - Ticaret Sicil No: 0204 / C. Sicil No: 1300275111
BALSAĞIDA SANAYİ VE TİCARET ANONİM İŞLETİM ŞİRKETİ (DÜDÜ ÖŞB) / ÜBESİ

TABLO : III KAPASTİ HESABI (İkânen-husanî ölçümlerle hesaplanıldı) / ÜBESİ

17.06.2022 tarihinde firma iş yerinde gerekli işlemler yapılmış ve işletmenin kapasitesi geçerli kapasite kriter ve esaslarına göre günde 8 saat yıla 300 iş günü üzerinden aşağıdaki şekilde hesaplanmıştır.

Tesis 1 saatte ortalama 5.400 Kg kabuklu fındığı kırarak kırılan fındıktan natürel çürük iç fındığı seçerek Natürel İç Fındık haline getirildiği temel alınmıştır. %85 R takdir edilerek buna göre firmanın teorik kapasitesi hesaplanmıştır.

$5.400 \text{ Kg/saat} \times 8 \text{ saat} \times 300 \text{ gün} \times \%85 \text{ R} = 11.016.000 \text{ Kg/Yıl Kabuklu Fındıktan}$

$-11.016.000 \text{ Kg} \times \%60 = 6.609.600 \text{ Kg/Yıl Natürel İç Fındık}$

$-11.016.000 \text{ Kg} \times \%48 = 5.287.680 \text{ Kg/Yıl Fındık Kabuğu}$

$-11.016.000 \text{ Kg} \times \%2 = 220.320 \text{ Kg/Yıl Natürel Çürük İç Fındık haline gelmektedir.}$

NATUREL İÇ FINDIK AMBALAJLAMA

Tesiste Bigbag dolun 6 ton/saat naketleme yapılabilmektedir

$6000 \text{ X } 6 \times 300 \times \%85 \text{ R} = 12.240 \text{ Adet/Yıl Big Bag.}$

28 Hazir 2022

ORDU
Sanayi ve Ticaret
Müdürlüğü

GRUPTI CADEP VE SANAYİ ODASI - Tescir Sicil No: 9904 / Vergi No: 135012513
BALIĞÖZÜDAĞ (NAY) VE ÇİÇEKÇİ & MENKUL DEĞERLER A.Ş. (Sicil No: 210663)

TABLO IV VILLAGE TÜKETİM KAPASİTESİ

Makine Modeli	Teknik Özellikler/Çalışma Türü / Vize Takvimi Adı	Birim	Miktar	Yarıllık
01.25.11	Kabınolu Pnömlü	Adet	13.016.000	Çalıştırma
13.10.26		Adet	0.240	Çalıştırma

28 Ocak 2022

Signature
Mehmet Akif
Müdür



TÜRKİYE İÇİŞLERİ BAKANLIĞI (Sicil No: 2701) ve MİLLİ VEZNE BAKANLIĞI (Sicil No: 24.0002004) tarafından tescim edilmiştir.
Sayfa: 4/6

TÜRKİYE İÇİŞİLERİ VE KAMU İHTİŞAP BAKANLIĞI - T.C. İçişleri Bakanlığı Sayılı 5070/2020/2020/12/2020/2751 E. S. KARARLI İHTİŞAP BAKANLIĞI VE İÇİŞİLERİ BAKANLIĞI İMZA VE İMZA VERİLERİ İLE İLGİLİ YÖNETMELİK (T.C. İİB)

Bu kararın esasını oluşturan kararın içeriği aşağıdaki gibidir. (Bu kararın içeriği aşağıdaki gibidir. Bu kararın esasını oluşturan kararın içeriği aşağıdaki gibidir. Bu kararın esasını oluşturan kararın içeriği aşağıdaki gibidir.)

1. Kararın esasını oluşturan kararın içeriği aşağıdaki gibidir.



2. Kararın esasını oluşturan kararın içeriği aşağıdaki gibidir.

İmza eden:
T.C. İçişleri Bakanlığı
Bakan Yardımcısı
Ömer Dönmez

1. Kararın esasını oluşturan kararın içeriği aşağıdaki gibidir.
2. Kararın esasını oluşturan kararın içeriği aşağıdaki gibidir.
3. Kararın esasını oluşturan kararın içeriği aşağıdaki gibidir.
4. Kararın esasını oluşturan kararın içeriği aşağıdaki gibidir.
5. Bu kararın esasını oluşturan kararın içeriği aşağıdaki gibidir.

<p>T.C. İİB</p>  <p>T.C. İÇİŞİLERİ BAKANLIĞI</p>	<p>TÜRKİYE ODALAR VE BORSALAR BİRLİĞİ (TOBB)</p>  <p>Mehmet İNANCI Kurul Başkanı</p>	<p>TÜRKİYE ODALAR VE BORSALAR BİRLİĞİ (TOBB) T.C. İİB</p> <p>24.06.2022 - 027911</p> <p>Bu kararın esasını oluşturan kararın içeriği aşağıdaki gibidir.</p>
---	---	---

24 Haziran 2022

TOBB Başkanı'nun 24/06/2022 tarih ve 2701 sayılı kararına istinaden; Bu sayı 24/06/2024 tarihinde geçerli olacaktır.

Ek 4: Sabit Kıymet Listesi

Duran Varlık	Aktifleştirme Tarihi	Duran Varlık Tanımı	İlk Alım Bedelleri
253010000022	8.02.2006	VIRATING FEEDERS/VİBRATÖR VE YAN EKİPMANI	4.502,97
253010000023	23.02.2006	DERYALAR AGILENT 1100 HPLC	46.338,31
253010000024	23.02.2006	SINCER SILVERSON HIGH SPEED MIXER	9.521,77
253010000025	30.06.2006	HENDEK TRAFO MERKEZİ (BMA)	18.500,00
253010000026	30.06.2006	HENDEK FINDIK KIRMA TES. (BMA)	30.000,00
253010000027	30.06.2006	VANTİLATÖR 15 HP (BMA)	3.000,00
253010000028	30.06.2006	TAŞ AYIRICI MAKİNA KT-1 (BMA)	1.000,00
253010000029	30.06.2006	ELEK 2 ADET (BMA)	1.000,00
253010000030	30.06.2006	FIN.SİLO 3 ADET (BMA)	12.000,00
253010000031	30.06.2006	FIN.KIY.MAK.1 ADET (BMA)	3.000,00
253010000032	30.06.2006	FIN.KIY.MAK.2 ADET (BMA)	6.000,00
253010000033	30.06.2006	FIN.SER.ASANSÖRÜ 1 ADET (BMA)	1.500,00
253010000034	30.06.2006	FÜRE TANKI 6 ADET (BMA)	154.980,00
253010000035	30.06.2006	PAS.SİLO 3 ADET (BMA)	28.005,00
253010000036	30.06.2006	KARIŞTIRICI TANK 2 ADET (BMA)	3.000,00
253010000037	30.06.2006	PAS.SİLO 1 ADET (BMA)	18.000,00
253010000038	30.06.2006	SU DEP.SİS 1 ADET (BMA)	15.000,00
253010000039	30.06.2006	SU FİLT.YUM.SİS.(BMA)	12.000,00
253010000040	30.06.2006	SUS STER.SİS (BMA)	15.000,00
253010000041	30.06.2006	MAK.SOĞUTMA SİS.(BMA)	5.000,00
253010000042	30.06.2006	FÜRE PROSES TES.(BMA)	35.000,00
253010000043	30.06.2006	FÜRE T.AZOT.SİS.(BMA)	2.000,00
253010000044	30.06.2006	ZAR TOP.SIKL.1 ADET (BMA)	1.000,00
253010000045	30.06.2006	PROSES BAĞ.SİS.1 ADET (BMA)	3.000,00
253010000046	30.06.2006	PRS.SUYU DAĞ.SİS.1 ADET (BMA)	2.000,00
253010000047	30.06.2006	TART.DOL.SİS.1 ADET (BMA)	4.000,00
253010000048	30.06.2006	PROS.BAĞ.SİS.1 ADET (BMA)	7.000,00
253010000049	30.06.2006	ELEKLER (BMA)	4.000,00
253010000050	30.06.2006	FIN.EZME MAK.1 ADET (BMA)	3.000,00
253010000051	30.06.2006	KROM ŞASE 10 ADET (BMA)	1.000,00
253010000052	30.06.2006	ELEK 2 ADET (BMA)	1.000,00
253010000053	30.06.2006	ELEK 2 ADET (BMA)	1.000,00
253010000054	30.06.2006	ELEK 2 ADET (BMA)	1.000,00
253010000055	30.06.2006	ELEK 2 ADET (BMA)	1.000,00
253010000056	30.06.2006	PAS.ÇELİK DÖK.M.1 ADET (BMA)	1.000,00
253010000057	30.06.2006	PAS.FIN.SİLO (BMA)	30.000,00
253010000058	30.06.2006	PAS.FIN.SİLO (BMA)	30.000,00
253010000059	30.06.2006	1SET.PAKET.MAK.(BMA)	700,00
253010000060	30.06.2006	BİG BAG DOLUM SİS.1 ADET (BMA)	1.500,00
253010000061	30.06.2006	PROS.BAĞ.SİS.(BMA)	14.000,00
253010000062	30.06.2006	FÜRE TANK.DONANM.(BMA)	5.000,00
253010000063	30.06.2006	VAKUM MAK.2 ADET (BMA)	10.000,00
253010000064	30.06.2006	ELEK (BMA)	10.000,00

253010000065	30.06.2006	EM-DISPENSER 1-5ML.(BMA)	620,00
253010000066	30.06.2006	EM-DISPENSER (BMA)	620,00
253010000067	30.06.2006	DIGITAL BÜRET 50ML BRA (BMA)	750,00
253010000068	30.06.2006	ÇELİK KONSTRÜKSİYON (BMA)	8.080,00
253010000069	30.06.2006	BUHLER EZME MAKİNA EKİP (BMA)	1.975,00
253010000070	30.06.2006	AYIKLAMA MASASI 2 ADET (BMA)	6.000,00
253010000071	30.06.2006	HAMMADDE TAŞIYICISI (BMA)	3.000,00
253010000072	30.06.2006	TÜNELLER (BMA)	75.000,00
253010000073	30.06.2006	ÇELİKTEN YÜRÜME YOLLARI (BMA)	7.000,00
253010000074	30.06.2006	BORU SETİ (BMA)	2.000,00
253010000075	30.06.2006	BOŞALTMA ÇIKIŞLARI SETİ (BMA)	3.000,00
253010000076	30.06.2006	BOŞALTMA ALETLERİ SETİ (BMA)	1.500,00
253010000077	30.06.2006	BAĞLANTI BORULARI SETİ (BMA)	2.000,00
253010000078	30.06.2006	KABUKLU FIN.KALİBRASYON (BMA)	30.000,00
253010000079	30.06.2006	BAĞLANTI BORULARI SETİ (BMA)	2.000,00
253010000080	30.06.2006	KABUKLU FIN.MUHAFAZA Sİ.(BMA)	25.000,00
253010000081	30.06.2006	İÇ FINDIK KALİBRASYON Ü.(BMA)	16.000,00
253010000082	30.06.2006	BORU SETİ (BMA)	2.000,00
253010000083	30.06.2006	İÇ FINDIK DEPOLAMA SİLO (BMA)	16.000,00
253010000084	30.06.2006	KÜÇÜK DEPOLAMA KEPÇELER (BMA)	1.000,00
253010000085	30.06.2006	PÖNOMATİK AYIRICILAR (BMA)	3.000,00
253010000086	30.06.2006	TİTREŞİMLİ BESLEYİCİ/DO (BMA)	3.000,00
253010000087	30.06.2006	AYIKLAMA SETLERİ (BMA)	2.500,00
253010000088	30.06.2006	BOŞALTMA ÜNİTELERİ (BMA)	1.500,00
253010000089	30.06.2006	İÇ FINDIK DEPOLAMA SİLO (BMA)	16.000,00
253010000090	30.06.2006	TAŞIYICI YAPI (BMA)	1.000,00
253010000091	30.06.2006	TİTREŞİMLİ BESLEYİCİ/DO (BMA)	3.000,00
253010000092	30.06.2006	OTOMATİK TARTMA ÜNMİTES (BMA)	2.000,00
253010000093	30.06.2006	ANA ELEKTRİK PANALLERİ (BMA)	10.000,00
253010000094	30.06.2006	BAYKON FT:972908 1 AD.BİG BEG DOL.SİS.(BMA)	1.500,00
253010000095	30.06.2006	BAYKON FT:972908 1 AD.ELEKTR.TERAZİ(BMA)	900,00
253010000096	30.06.2006	WOLVERİNE STERİL AKSAM FT:801 (BMA)	1.500,00
253010000097	30.06.2006	BUHLER AQ CHF 106 (BMA)	10.000,00
253010000098	29.09.2006	AZOT TÜPÜ	900,00
253010000099	29.09.2006	ÇUKURSUZ BASKÜL	8.000,00
253010000100	29.09.2006	30 KVA REGÜLATÖR	1.000,00
253010000101	29.09.2006	ZARALMA MAKİNASI	1.500,00
253010000102	29.09.2006	KROM TANK	100.000,00
253010000103	29.09.2006	ELEME MAKİNASI	5.000,00
253010000104	13.10.2006	T4 ARA TANKI	2.850,00
253010000105	1.11.2006	T4 ARA TANKI	2.850,00
253010000106	11.12.2006	KF1 SİRKÜLASYON HATTI	2.550,00
253010000107	22.12.2006	FLUOROMETER	8.856,70
253010000108	28.12.2006	CR-Nİ 304 PASLANMAZ TANK	25.480,00
253010000109	29.12.2006	CR-Nİ 304 PASLANMAZ TANK	650,00
253010000110	1.01.2007	KF1 SİRKÜLASYON HATTI	1.800,00
253010000111	1.03.2007	KF1 SİRKÜLASYON HATTI	1.800,00
253010000115	14.09.2007	PWİ İNDİKATÖR VE EKLERİ	1.814,00

253010000116	30.09.2007	SOĞUK HAVA DEPOSU(MERKEZ DEPO)	24.568,39
253010000117	10.12.2007	ANEMOMETRE (RÜZGAR ÖLÇER)	234,28
253010000118	2.01.2008	MESURONIC METAL DEDEKTÖR	15.777,82
253010000119	26.01.2008	DEMİR KORKULUK SEVKİYAT ÖNÜ - AMBAR	1.065,41
253010000120	12.02.2008	PASTORİZASYON ARA TANKI	11.500,00
253010000121	11.08.2008	FÜRE DOLUM TESİSİ	12.850,00
253010000122	26.09.2008	KIYMA MAKİNESİ VE SARSAK ELEK	99.572,05
253010000123	3.10.2008	PASLANMAZ AYIKLAMA BANDI	1.000,00
253010000124	18.10.2008	650*19815 MM KONVEYÖR BANT	5.100,00
253010000125	3.11.2008	650*18520 MM KONVEYÖR BANT	4.700,00
253010000126	5.12.2008	FABRİKA KALORİDER TESİS.YENİLEMESİ	42.208,35
253010000127	15.12.2008	GÜVENLİK ÇİTİ İMAL.-BOYASI	20.390,00
253010000128	10.03.2009	300 KG ELEKTRONİK TERAZİ	1.172,93
253010000129	8.08.2009	OTOGLAV TÜP VE KABİNİ	1.750,00
253010000130	18.08.2009	FINDIK UNU MAKİNASI	14.845,09
253010000131	29.08.2009	UN RENDESİ -ÇERÇEVESİ	1.200,00
253010000132	8.09.2009	UN RENDESİ -ÇERÇEVESİ 4 AD.	850,00
253010000133	12.09.2009	ÇERÇVELİ UN RENDESİ	2.400,00
253010000134	18.09.2009	UN RENDESİ 4 ADET	600,00
253010000135	23.11.2009	HIZLI HİJYEN GÖRÜNTÜLEME SİSTEMİ (MONİTÖR)	4.453,40
253010000136	1.12.2009	GRANÜL-HNK DOL.MAK.İÇİN KENAR TEKER	2.000,00
253010000137	8.03.2010	VARİL KARIŞTIRICI (KOMPLE)	800,00
253010000138	22.03.2010	PASLANMAZ TAMBUR	1.120,00
253010000139	5.04.2010	KAVURMA FIRININA TERMOKUPUL	400,00
253010000140	1.05.2010	EZME TANKLARI (2 ADET)	14.725,00
253010000141	1.05.2010	İKİLİ GRUP ZAR ATMA MAKİNASI	20.500,00
253010000142	1.05.2010	METAL DEDEKTÖR	11.260,00
253010000143	19.07.2010	ÖNEZİCİ-İNCELTİCİ BORU HATTI	3.339,68
253010000144	3.08.2010	İTH.MEKANİK DİŞLİ POMPA	3.150,00
253010000145	20.08.2010	32*200 MM MIKNATIS YENİ EZME HATTI	600,00
253010000146	20.09.2010	SU SOĞUTMA GRUBU	300,00
253010000147	5.10.2010	TESTO 110 SICAKLIK ÖLÇÜM CİH.	620,06
253010000148	15.10.2010	FÜRE ÖN EZİCİ BORU HATTI	2.200,00
253010000149	18.10.2010	SU SOĞUTMA GRUBU	42.168,00
253010000150	21.10.2010	BEST LAZERLİ AYIKLAMA MAKİNASI (ELBİSCAN)-45815	693.640,33
253010000151	21.10.2010	OYMAN-ÖN EZİCİ-45815	54.880,65
253010000152	21.10.2010	OYMAN-İNCELTİCİ-45815	64.858,96
253010000153	21.10.2010	MESUTRONİC-METAL DEDEKTÖR-45815	21.114,08
253010000154	21.10.2010	MESUTRONİC-METAL SEPERATÖR-45815	41.250,31
253010000155	21.10.2010	MERKÜR-METAL SEPERATÖR-45815	11.973,96
253010000156	21.10.2010	METROHM-RANCIMAT-45815	30.843,54
253010000157	22.10.2010	M SERİSİ İTHAL POMPA	3.350,00
253010000158	31.10.2010	TANK İMALATI 2 ADET	5.068,09
253010000159	31.10.2010	HAVA HATTI YAPIMI	3.059,92
253010000160	31.10.2010	YENİ FÜRE İNCELTİCİ BESLEME	6.587,00
253010000161	11.11.2010	PLATFORMLU MERDİVEN YAPIMI	1.020,00
253010000162	10.01.2011	İNCELTİCİ POMPA VE ŞUT BAĞLANTI EKLEMESİ	1.000,00

253010000163	1.03.2011	6 ADET YENİ KAPI VE YERLERİN HAZIRLANMASI İMALATI	55.588,63
253010000164	9.04.2011	İNTEGRAL SERİSİ G9B TİP POMPA REVİZYONU	3.094,73
253010000165	12.04.2011	KKBF-50 TİP POMPA REVİZYONU	820,00
253010000166	20.06.2011	PANİK KAPISI 4 AD.	2.272,00
253010000167	24.08.2011	T5 EZME TANKI İÇİN YÜRÜME PLATFORMU	768,16
253010000169	31.08.2011	DEPO SOĞUK HAVA İÇ BÖLÜM YAPIMI	7.191,74
253010000170	10.10.2011	HASSAS TERAZİ (2 AD)	2.804,76
253010000171	12.10.2011	HASSAS TERAZİ (2 AD)	2.804,76
253010000172	14.11.2011	MOISTURE ANALYSER (NEM ANALİZ CİHAZI)	6.873,30
253010000173	30.11.2011	PASTÖRİZASYON YEDEK TANK İMALATI	22.208,68
253010000174	30.11.2011	SAMSUNG KAMERA SİSTEMİ	33.529,46
253010000175	5.01.2012	MATKAP TEZGAHI 32MM SUTUNLU MATKAP	2.880,00
253010000176	8.02.2012	HCP DALGIÇ POMPA	2.433,30
253010000177	13.04.2012	PALET KALDIRMA SİSTEMİ-10983	35.222,33
253010000178	13.04.2012	BİG-BAG DOLUM MAKİNESİ-10983	81.940,90
253010000179	30.04.2012	HAVALI ZAR SOYMA MAKİNASI	37.800,00
253010000180	30.06.2012	LAZERLİ FINDIK AYIKLAMA MK 2AD.	553.519,12
253010000181	30.06.2012	BİGBAG DOL.MK.VE PALET KAL.SİST.	33.010,71
253010000182	13.07.2012	RENK ÖLÇÜM CİHAZI	13.299,60
253010000183	16.08.2012	MEKANİK SALMASTRALI POMPA	1.700,00
253010000184	22.08.2012	MEKANİK SALMASTRALI POMPA	1.300,00
253010000185	1.09.2012	SİLO 1250*700*900	1.930,00
253010000186	17.09.2012	TUZLULUK ÖLÇER REFRAKTOMETRE	245,00
253010000187	18.09.2012	TERAZİ 150 KG	1.123,38
253010000188	2.10.2012	KABUKLU YEMİŞ HAZIRLAMA MAK.	82.055,21
253010000189	2.10.2012	ÜRÜN SOĞUTMA VE KURUTMA MAK.	11.424,34
253010000190	2.10.2012	TUZLAMA HAZNESİ	9.348,05
253010000191	31.12.2012	ÇITLANMIŞ TUZLANMIŞ FIN.MAK.TESİSİ	102.667,21
253010000192	31.12.2012	3 ADET YENİ KAPI ALIMI VE YERLERİNİN HAZIRLANMASI	22.471,04
253010000193	31.12.2012	TELESKOPİK RAMPA (DEPO ÖNÜ)	14.105,98
253010000194	31.12.2012	WARING 8011 EB BLENDER	759,00
253010000195	14.02.2013	GIULIANI ELEK SAKLAMA MAKİNASI	13.816,01
253010000196	26.02.2013	METAL SEPERATÖR QUICKTRON	19.663,31
253010000197	1.03.2013	METAL SEPERATÖR	50,00
253010000198	5.03.2013	İNTEGRAL SERİSİ G3C MS TİP POMPA	2.250,00
253010000199	21.03.2013	BXT 2 SIG.AKÜ ÇEMBER MAK.	5.133,92
253010000200	3.06.2013	LB 5.01611 ELEK 1 MİKRON	240,00
253010000201	3.06.2013	LB 00242 ELEK 2 MİKRON	240,00
253010000202	5.06.2013	ANALİZ ELEĞİ 200 MM	125,00
253010000203	20.06.2013	PUC MAKİNASI BIÇAKLARI 4 AD.	631,08
253010000204	22.06.2013	PUC MAKİNASI BIÇAKLARI 4 AD.	14.912,05
253010000205	29.06.2013	PUC MAKİNASI BIÇAKLARI 4 AD.	353,00
253010000206	29.07.2013	PUC MAKİNASI BIÇAKLARI 4 AD.	5,92
253010000207	5.09.2013	TAŞ ALMA MAKİNASI	85.613,00
253010000208	11.10.2013	İNTEGRAL SERİSİ G3C MS TİP POMPA	5.250,00
253010000209	11.10.2013	İNTEGRAL SERİSİ G9 B250 MS DIŞLI POMPA	2.250,00
253010000210	2.11.2013	KONVEYÖR BANT	1.850,00

253010000211	27.12.2013	ALÜMİNYUM KAPI 3 AD.(DEPO İÇİ AYIKLAMA)	2.033,89
253010000212	31.12.2013	SAMSUNG KAMERA SİSTEMİ 11 KAMERA	7.517,04
253010000213	31.12.2013	TAŞ ALMA MAKİNASI 4 AD.	17.860,08
253010000214	3.01.2014	TAŞ ALMA MAKİNASI	18.800,00
253010000215	3.03.2014	INTEGRAL G9 B200-MS TİP DIŞLI POMPA	5.550,00
253010000216	8.05.2014	PU EM 12/200+15 650*18350 S BANT	6.150,00
253010000217	12.06.2014	MAŞA TİPİ ALÜMİNYUM FOLYO YAPIŞTIRMA MAKİNASI	1.400,65
253010000218	1.07.2014	I-TRAP 50 SİNEK TUTUCU CİHAZ	3.744,86
253010000219	1.07.2014	PVC BANTLI KONVEYÖR YAPIMI (20M)	9.500,00
253010000220	1.08.2014	NEM TAYİN CİHAZI	10.873,40
253010000221	16.09.2014	YANGIN SÖNDÜRME VE ALARM SİSTEMİ	593.489,04
253010000222	31.10.2014	DOĞALGAZ HATTI HARCAMALARI	291.619,92
253010000223	31.10.2014	KIRIM FABR.KALORİFER BACA YAPIMI	5.450,00
253010000224	31.12.2014	FABRİKA YANGIN SÖNDÜRME SİSTEMİ	74.358,11
253010000225	13.02.2015	BİG BAG DOLUM SİSTEMİ	132.380,74
253010000226	24.02.2015	SAMSUNG KAMERA SİST.-İŞL.FAB.KABUKLU BÖL.2 ADET	8.179,71
253010000227	13.03.2015	LİNDE ELEKTRİKLİ FORKLİFT	93.119,00
253010000228	27.03.2015	MASA ÜSTÜ VAKUM MAKİNASI	2.000,00
253010000229	27.03.2015	VAKUMLAMA SİSTEMİ	78.510,64
253010000230	27.03.2015	PİPETTE 10-100 MİKROLİTRE (OTOMATİK PİPET)	701,68
253010000231	27.03.2015	PİPETTE 100-1000 MİKROLİTRE (OTOMATİK PİPET)	701,68
253010000232	6.05.2015	KONVEYÖR BANDI PU EM 12/2 00+15 650*9830	7.000,00
253010000233	22.05.2015	DIRECT-Q 1 UV ANA CİHAZ (SAF SU CİHAZI)	7.500,00
253010000234	27.05.2015	ÖĞÜTÜCÜ	1.104,40
253010000235	9.06.2015	ÇİFT+TEK HAZNELİ VAKUM PAKETLEM MAK.	35.500,00
253010000236	29.07.2015	HOMOJENİZATÖR	12.000,00
253010000237	31.07.2015	15 TON HİDROLİK PRES	1.000,00
253010000238	6.08.2015	LAZER MAKİNASI 3 ADET	1.660.509,80
253010000239	12.08.2015	KONVEYÖR BANT	40.000,00
253010000240	17.08.2015	TEKSAN 20 KWA JENERATÖR	8.000,00
253010000241	18.08.2015	FOTOSELLİ KAYAR KAPI	4.779,90
253010000242	7.09.2015	ÇEMBER SARMA MAKİNASI	6.479,46
253010000243	1.10.2015	KIYMA MAKİNASI	172.500,00
253010000244	1.10.2015	UN ELEĞİ	16.000,00
253010000245	19.10.2015	YANGIN SÖNDÜRME VE ALARM SİST.MARMARA MEKATRONİK	541.501,99
253010000246	19.10.2015	TELESKOPİK RAMPA 4 ADET FĞİ	39.722,02
253010000247	23.10.2015	MOTORLU SEKSİYONEL KAPI	4.750,35
253010000248	24.10.2015	4 LÜ SOYUNMA DOLABI	320,00
253010000249	3.11.2015	LİNDE FORKLİFT 2 ADET - HASEL - 14121	170.929,01
253010000250	4.11.2015	500*2000MM DAMLA DESENİLİ SEHPA	950,00
253010000251	5.11.2015	METAL SEPARATÖR QUİCKTRON	28.650,57
253010000252	6.11.2015	FOTOSELLİ KAYAR KAPI	4.994,40
253010000253	13.11.2015	DİKEY VAKUM PAKETLEME MK	18.000,00
253010000254	5.12.2015	PASLANMAZ ELEK	1.950,00
253010000255	31.12.2015	2.BİGBAG DOLUM HATTI İÇİN ELEVATÖR İMALATI	4.195,00
253010000256	13.01.2016	15 TON HİDROLİK PRES	1.000,00

253010000257	15.01.2016	DİJİTAL BÜRET 50 ML	6.087,09
253010000258	15.01.2016	BLENDER ÇELİK KAVANOZ PLST.KAPAKLI	1.749,49
253010000259	29.01.2016	VORTEX GENIUS (AFLATOKSİN KOLON KARIŞTIR.MK)-KUTAY	1.008,64
253010000260	3.02.2016	MİNİPAK VAKUM MAKİNASI	2.500,00
253010000261	9.02.2016	TE 800 AVR BETON KIRICI	2.952,71
253010000262	15.02.2016	AYDINLATMA DİREKLERİ (5 ADET)	29.696,95
253010000263	23.02.2016	CLAMPMETER 376/E FLUKE 1000A (EL METRESİ)	1.510,40
253010000264	23.02.2016	CLAMPMETER 374/E FLUKE 600A	1.080,00
253010000265	24.02.2016	HİMPAŞ MT-SÜPER 3 DÖNEN ÇEKMECELİ DOLAP-BAKIM	2.228,00
253010000266	2.03.2016	HİMPAŞ MT-SÜPER 3 DÖNEN ÇEKMECELİ DOLAP-ARTOK	1.400,00
253010000267	18.03.2016	BALSU MODEL BF TORBALAMA KANTARI	15.525,60
253010000268	21.03.2016	KARCHER ELEKTRİKLİ SÜPÜRGE	12.948,00
253010000269	5.04.2016	PASLANMAZ MERDİVEN	2.500,00
253010000270	14.04.2016	BİG BAG ÇUVAL TAŞIMA RÖMORKU 2 AD.	25.500,00
253010000271	18.04.2016	ELEK	12.509,87
253010000272	14.07.2016	TRANSPALET NL-AP 25 ÇİFT TEKER	1.400,00
253010000273	1.09.2016	MOİSTURE ANALYZER HC103(NEM TAYİN CİH)	11.904,79
253010000274	21.09.2016	11KW19 D/D ÖZEL MİLLİ REDÜKTÖR	5.450,00
253010000275	30.09.2016	NIMBUS BSI 1200 FRONT&REAR SORTING MACHINE (LAZER)	926.682,78
253010000276	3.10.2016	DS36060 KVA TESCOM K.G.K.(UPS)	16.940,00
253010000277	5.11.2016	MOTORLU SEKSİYONEL KAPI	12.199,95
253010000278	17.11.2016	TESTO 625 HİGROMETRE (NEM VE SICAKLIK ÖLÇER)	558,19
253010000279	25.11.2016	BLOWER 2.20 KW TEK TÜRİN - ARITMA TESİSİ	1.827,70
253010000280	1.12.2016	DYNACOM KAMERA SİSTEMİ	55.400,05
253010000281	2.12.2016	BOSCH PROFİL KESME MAKİNASI	1.000,00
253010000282	30.12.2016	GAZLI SÖNDÜRME SİSTEMİ (FM 200)	12.960,40
253010000283	4.01.2017	JUMBO FLEX JU(VAKUMLU KALDIRMA MAK)-sevkiyat	46.681,26
253010000284	30.01.2017	KONVEYÖR BANT AEON50 650*13350	14.572,57
253010000285	1.02.2017	DYNACOM KAMERA SİSTEMİ (24 ADET)	758,84
253010000286	22.02.2017	KONVEYÖR BANT AVARE RULOLU INOX 1500M	2.800,00
253010000287	19.04.2017	İSVİÇRE MAGRA4 FINDIK KALİTE KONT.GİYOTİNİ-KALİTE	23.580,00
253010000288	15.05.2017	ELEKTRİKLİ KÖPRÜ VİNÇ 2 TON 9METRE	3.300,00
253010000289	16.08.2017	BUHARLI STERİLİZATÖR - KALİTE	15.500,00
253010000290	11.09.2017	AHŞAP AMBAR VE MERDİVEN YAPIMI	19.000,00
253010000291	11.09.2017	GERHARDT SOX 414 EKSTRAKSİYON SIST(YAĞ TAYİN CİHZ)	51.860,34
253010000292	11.09.2017	NEM TAYİN CİHAZI-METLER	15.029,62
253010000293	19.09.2017	ELEKTRİKLİ FORKLİFT 2000KG LİNDE	106.190,22
253010000294	3.10.2017	HASSAS TERAZİ	10.001,46
253010000295	5.10.2017	METAL SEPERATÖR QUIKTRON 03 R (100MM)	16.800,00
253010000296	6.10.2017	ELİZA ALERJEN TEST CİHAZI	21.893,56
253010000297	19.10.2017	ÖN EZİCİ	38.000,00
253010000298	19.10.2017	İNCELTİCİ	36.000,00
253010000299	19.10.2017	PÜRE ELEĞİ	6.000,00

253010000300	7.11.2017	KONVEYÖR BANDI PU EM 12/2 00+15 650*19820	10.543,98
253010000301	19.01.2018	SATO CL4NX COMBO YAZICI-DEPO	4.414,55
253010000302	31.01.2018	ELEKTRİKLİ FORKLİFT	120.805,92
253010000303	1.02.2018	22KW316 AYAKLI EPOKSİ BOYALI REDÜKTÖR	4.500,00
253010000304	2.02.2018	INTEGRAL SERİSİ G7 C250 DİŞLİ POMPA	17.520,00
253010000305	4.04.2018	FINDIK KIRMA MAKİNASI (10 KG.LİK RANDIMAN)	26.500,00
253010000306	5.04.2018	40 DC 2.EL KONTEYNER -	19.900,00
253010000307	6.04.2018	A1.48V-750AH-INC İNCİ AKÜ	33.649,80
253010000308	12.04.2018	POZİTİVE DRİVE 650*16180	20.559,21
253010000309	19.04.2018	40 DC 2.EL KONTEYNER	9.450,00
253010000310	20.04.2018	ELEKTRONİK BASKÜL	2.271,82
253010000311	27.04.2018	ÇUVAL AĞZI KAPATMA MAKİNASI	1.157,41
253010000312	16.05.2018	FINDIK KIRMA DEĞİRMEN TAŞI 8.LİK 12ÇFT - KIRIM	19.850,00
253010000313	23.05.2018	KONVEYOR BANDI 650*11500	9.068,62
253010000314	18.06.2018	PROCTOR FINDIK KAVURMA MAKİNASI	2.221.579,20
253010000315	5.07.2018	LAZER MAKİNASI 3 AD.+1 AD.TOMRA -1800306601 SÖZL.	4.895.091,00
253010000316	17.07.2018	MİTSubİSHİ SPLİT KANALI KLİMA-KALİTE	28.500,00
253010000317	18.07.2018	KARCHER ISLAK KURU SÜPÜRGE	7.400,00
253010000318	20.07.2018	EBI12 T100-EBRO SL 1200SET(DOĞRULAMA CİHAZI)KALİTE	20.784,00
253010000319	30.07.2018	BASINÇ ÖLÇÜ ALETİ 510 SETİ	759,00
253010000320	1.08.2018	MULTİDİMENSİONAL SIEVESHAKE(KARIŞ.VE ELEK)-KALİTE	35.512,61
253010000321	3.08.2018	DİGİT ELEK SARSMA CİHAZI - KALİTE	15.407,00
253010000322	3.09.2018	DELTA CHİLLER SU SOĞUTMA GRUBU-KALİTE	28.358,97
253010000323	3.09.2018	NEM TAYİN CİHAZI-DEPO	30.232,54
253010000324	20.09.2018	BOCSH GWS18VLI ŞARJLI TAŞLAMA-ATÖLYE	2.360,00
253010000325	21.09.2018	HASSAS TERAZİ-KABUKLU ALIM	1.085,00
253010000326	28.09.2018	1250 KWA TRAFÖ- JENARATÖR YATIRIM	369.366,00
253010000327	12.10.2018	BOSCH MMR1SA1 RONDÖ-DEPO	1.080,51
253010000328	17.10.2018	İSVİÇRE MAGRA4 FINDIK KALİTE KONT.GİYÖTİNİ-KALİTE	29.128,00
253010000329	25.10.2018	TTK 70 E NEM ALMA CİHAZI-TOPLANTI SALONU	1.270,54
253010000330	30.10.2018	ELEKTRONİK BASKÜL-ÜRETİM	55.118,77
253010000331	25.12.2018	İLORAAB01 HASSAS TERAZİ-KALİTE	17.853,04
253010000332	31.12.2018	YENİ ELEME TESİSİ İMALATI-YATIRIM	3.240.855,98
253010000333	31.12.2018	YENİ ELEME TESİSİ UPS - YATIRIM	31.505,25
253010000334	31.12.2018	YENİ ELEME TESİSİ BİGBAG DOLUM HATTI-YATIRIM	35.419,65
253010000335	31.12.2018	YENİ ELEME TESİSİ 4 ADET KANTAR-YATIRIM	504.595,40
253010000336	31.12.2018	YENİ ELEME TESİSİ HAVALANDIRMA SİSTEMİ-YATIRIM	313.927,56
253010000337	31.12.2018	YENİ ELEME TESİSİ HAVALI TAŞIMA SİSTEMİ-YATIRIM	1.739.477,47
253010000338	31.12.2018	YENİ ELEME TESİSİ KONVEYÖR BANT-YATIRIM	67.267,12
253010000339	31.12.2018	YENİ ELEME TESİSİ TAŞ ALMA MAKİNASI-YATIRIM	352.840,00
253010000340	31.12.2018	YENİ ELEME TESİSİ 4 ADET NİMBUS-YATIRIM	15.979,86
253010000341	31.12.2018	YENİ ELEME TESİSİ 1 ADET TRANSPALET-YATIRIM	9.128,85
253010000342	31.12.2018	YENİ ELEME TESİSİ 2 ADET VİNÇ-YATIRIM	20.297,00

253010000343	31.12.2018	YENİ ELEME TESİSİ YANGIN SÖNDÜRME SİSTEMİ-YATIRIM	12.812,16
253010000344	31.12.2018	YENİ ELEME TESİSİ RANDIMAN FINDIK KIRMA MAKİNASI	11.000,00
253010000345	31.12.2018	YENİ SOĞUK HAVA DEPOSU SOĞUTUCU ÜNİTE-YATIRIM	711.265,84
253010000346	31.12.2018	YENİ KIRIM-AYIKLAMA TESİSİ İMALATI-YATIRIM	4.029.547,85
253010000347	31.12.2018	YENİ KIRIM-AYIKLAMA TESİSİ KONVEYÖRLER--YATIRIM	141.831,25
253010000348	31.12.2018	YENİ KIRIM-AYIKLAMA TESİSİ KABUKLU SİLO--YATIRIM	166.559,67
253010000349	31.12.2018	YENİ KIRIM-AYIKLAMA TESİSİ KABUKLU SİLO-YATIRIM	320.560,48
253010000350	31.12.2018	YENİ KIRIM-AYIKLAMA TESİSİ YANGIN SÖNDÜRME SİSTEMİ	81.829,19
253010000351	31.12.2018	YENİ KIRIM-AYIKLAMA TESİSİ KANTAR-YATIRIM	55.900,85
253010000352	31.12.2018	YENİ KIRIM-AYIKLAMA TESİSİ TOMRA LAZER-YATIRIM	1.439.222,43
253010000353	31.12.2018	YENİ KAVURMA HATTI İMALATI-YATIRIM	42.726,60
253010000354	31.12.2018	YENİ KAVURMA HATTI PROCTOR EM10000 KAVURMA MAKİNASI	425.758,57
253010000355	31.12.2018	YENİ KAVURMA HATTI HAVALANDIRMA SİSTEMİ-YATIRIM	85.000,00
253010000356	31.12.2018	YENİ KAVURMA HATTI 2 ADET FINDIK TAŞIMA KONVEYÖRÜ	225.840,00
253010000357	31.12.2018	YENİ KOMPRESÖR HATTI-HAVALI SOĞUTMALI KOMPRESÖR	354.800,94
253010000358	31.12.2018	YENİ TRAFİKO VE JENERATÖR -YATIRIM	353.917,82
253010000359	31.12.2018	KABUKLU ALIM YERİ İMALATI-YATIRIM	72.124,52
253010000360	31.12.2018	KABUKLU ALIM YERİ TOZ ALMA MAKİNASI-YATIRIM	365.200,00
253010000361	31.12.2018	KABUKLU ALIM YERİ TAŞIMA HELEZONLARI-YATIRIM	113.000,00
253010000362	31.12.2018	KIRIM BİNASI SOSYAL SOYUNMA ODASI DOLAPLARI	8.300,00
253010000363	31.12.2018	KIRIM BİNA SOSYAL TESİSİ YEMEKHANE MASASI-YATIRIM	9.000,00
253010000364	31.12.2018	KIRIM BİNASI SOSYAL TESİSİ ÇAY KAZANI-YATIRIM	2.400,00
253010000365	7.01.2019	HAVA SOĞUTMALI SU SOĞUTMA GRUBU CİHAZI-KIRIM	165.790,00
253010000366	9.01.2019	150 M3 VAKUM POMPASI-KIRIM	12.000,00
253010000367	16.01.2019	ENDÜSTRİYEL PC-ÜRETİM	28.692,30
253010000368	23.01.2019	OERLIKON MONOTIG 2001 ARGON KAYNAK MAKİNASI-ATÖLYE	4.150,00
253010000369	23.01.2019	YENİ KIRIM-AYIKLAMA TESİSİ-POLİÜRETAN KONV.BANTLAR	119.614,33
253010000370	24.01.2019	YENİ KIRIM-AYIKLAMA TESİSİ-POLİÜRETAN KONV.BANTLAR	45.487,88
253010000371	5.02.2019	YENİ KIRIM-AYIKLAMA TESİSİ-POLİÜRETAN KONV.BANTLAR	17.237,09
253010000372	8.02.2019	PROCTOR M6000 SICAKLIK KAYIT SİSTEMİ-KAVURMA	13.410,00
253010000373	11.02.2019	AKUPLE DIŞLI POMPA-KING EZME	8.474,58
253010000374	14.02.2019	YENİ ELEME TESİSİ	80.000,00
253010000375	25.02.2019	ELEME TESİSİ ELEKTRİK PANOSU-ELEME TESİSİ	438.520,50
253010000376	25.02.2019	YENİ ELEME TESİSİ-KIRIM 2-MUHSİN EMİRCAN	132.000,00
253010000377	1.03.2019	YENİ KIRIM-ELEKTRİK PANOSU-YENİ KIRIM	150.000,00
253010000378	4.03.2019	500 PA SIK KANATLI HÜCRELİ ASPIRATÖR FANI-KIRIM2	79.800,00
253010000379	5.03.2019	POSITIVE DRIVE KONVEYÖR BANT-KAVURMA	30.567,00

253010000380	6.03.2019	TEK KANAT ACİL ÇIKIŐ KAPISI-ÇİĞ ÜRETİM	1.827,39
253010000381	7.03.2019	BXF MODEL TORBALAMA KANTARI-ÇİĞ ÜRETİM	33.499,95
253010000382	25.03.2019	GYSMI 200 P KAYNAK MAKİNASI-ATÖLYE	2.286,00
253010000383	26.03.2019	VAKUM HORTUMLU TAŐIMA SİSTEMİ JUMBOFLEX-ÇİĞ ÜRETİM	70.370,30
253010000384	3.04.2019	CR-Nİ KALİBRASYON ÖN EZİCİ-EZME	12.300,00
253010000385	8.04.2019	HAVALI NİŐAN TÜFEĐİ-FABRİKA	508,47
253010000386	22.04.2019	DEWALT DCD771S2-18V ÇİFT AKÜLÜ MATKAP-ATÖLYE	957,00
253010000387	24.04.2019	D5330 SHA TESCOM 30 KVA UPS-KIRIM2	15.464,00
253010000389	26.04.2019	AMÖRTÜSÖRLÜ SANDALYE-KIRIM2	8.116,67
253010000390	10.05.2019	POLİÜRETAN KONVEYÖR BANT-KIRIM2	10.431,59
253010000391	10.05.2019	2,2 KW EV080-100L/4 TORK.KOLLU REDÜKTÖR-KIRIM 2	9.180,00
253010000392	23.05.2019	MOTOR ALIM-EZME	5.270,00
253010000393	24.05.2019	SEYYAR ÇUVAL YÜKLEME KONVEYÖRÜ-KIRIM 2	16.000,00
253010000394	29.05.2019	75KW SOFTSTARTER 1BB144-EZME	11.025,53
253010000395	31.05.2019	MOTORLU SEKSİYONEL KAPI-KIRIM2	20.486,04
253010000396	19.06.2019	TABANCALI BASINÇLI YIKAMA MAKİNASI-YIKAMA ALANI	22.950,00
253010000397	20.06.2019	WBH-1001SE 1 TON MONORAY ZİNCİRLİ VİNÇ-KIRIM2	7.000,00
253010000398	20.06.2019	10 MT.BANT-KABUKLU ALIM	7.000,00
253010000399	27.06.2019	6SL3210 HIZ KONTROL PROFİNET SIEMNS-TAŐ ALMA MAK.	9.103,87
253010000400	2.07.2019	INTERRAL SERİSİ G9 B250 DİŐLİ POMPA-EZME	8.880,71
253010000401	2.07.2019	INTERRAL SERİSİ G7 B200 DİŐLİ POMPA-EZME	7.480,20
253010000402	3.07.2019	KAFES TEL UYGULAMASI-FABRİKA	78.475,00
253010000403	3.07.2019	SOFTSTARTER YUMŐAK YOL VERİCİ-EZME	2.176,00
253010000404	3.07.2019	YENİ ELEME TESİSİ-KIRIM 2-HAVALANDIRMA TESİSATI	#N/A
253010000405	6.07.2019	SOFTSTARTER YUMŐAK YOL VERİCİ-ATÖLYE	1.740,00
253010000406	10.07.2019	MYPLANT İZLEME SİSTEMİ HAVA ÖLÇER-SAT PROJESİ	9.710,74
253010000407	19.07.2019	NEWLONG 2 ADET ÇUVAL AĐZI KAPATMA MAKİNASI-DEPO	3.425,93
253010000408	23.07.2019	POLİÜRETAN KONVEYÖR BANT-EXPRESS BANT	6.179,00
253010000409	25.07.2019	POŐİTİVE DRİVE 650*18500 BANT	29.737,03
253010000410	29.08.2019	ULTRACOOŁ CHILLER ALLIMI-ÇİĞ ÜRETİM	21.906,54
253010000411	2.09.2019	POŐİTİVE DRİVE 650*18500 BANT-ÜRETİM	39.113,84
253010000412	4.09.2019	SOFT STARTER YUMUŐAM YOL VERİCİ-EZME	3.209,10
253010000413	6.09.2019	KARCHER T7/1 GLASSİG ELEKTRİK SÜPÜRGE-İDARİ İŐLER	550,00
253010000414	6.09.2019	ÖN EZİCİ ROBOTU-EZME	40.000,00
253010000415	10.09.2019	YENİ ELEME TESİSİ-KIRIM 2-HAVALANDIRMA TESİSATI	1.800,00
253010000416	11.09.2019	HASSAS TERAŐI-KABUKLU	982,60
253010000417	13.09.2019	POŐİTİVE DRİVE 650*18500 BANT-ÜRETİM	8.500,00
253010000418	13.09.2019	METAL SEPERATÖR QUICKTRON 03-KIRIM	50.560,00
253010000419	14.09.2019	KONVEYÖR BANT 500*15750 ESM-KIRIM2	3.432,90
253010000420	20.09.2019	5000-1180 VİBRATÖR MOTOR ALIM-KIRIM2	14.152,50
253010000421	21.09.2019	ELEME ELEKLERİ-KIRIM2	10.710,00
253010000422	24.09.2019	ELEME ELEKLERİ-KIRIM2	1.635,00
253010000423	25.09.2019	6SL3210 TAŐ ALMA MAKİNASI-KIRIM2	7.136,70

253010000424	26.09.2019	NLG-FEPT 15 AKÜLÜ TRANSPALET-ÇİĞ ÜRETİM	8.560,50
253010000425	1.10.2019	5,5 KW AYAKLI REDÜKTÖR-YENİ KABUKLU ALIM	5.830,00
253010000426	2.10.2019	FLUKE 289 TRUE-RMS MULTİMETRE-ATÖLYE	3.675,39
253010000427	2.10.2019	GRAIN MOISTURE METER NEM CİHAZI-HAMMADDE	4.000,00
253010000428	3.10.2019	ELEKTRİKLİ FORKLİFT E16P-386-DEPO	151.676,48
253010000429	4.10.2019	ILORPMA PROFESSIONAL NEM TAYİN CİHAZI-KALİTE	24.615,76
253010000430	9.10.2019	KALİBRASYON ELEĞİ R300-EZME	7.800,00
253010000431	9.10.2019	ACS550 HIZ KONTROL CİHAZI-ÜRETİM	5.924,30
253010000432	10.10.2019	OMB BM 390/10 VİBRASYON MOTORU-KIRIM 2	7.394,11
253010000433	15.10.2019	150 LİK VIBRO SASÖRÜ ELEK -KABUKLU ALANI	10.000,00
253010000434	15.10.2019	KAYIŞ 100*14 M 3150 BANT-EZME	979,37
253010000435	18.10.2019	DUNG 211222 VDK GAZ KAÇAK DEDEKTÖR-ÜRETİM	3.652,53
253010000436	21.10.2019	INTEGRAL SERISI G9 EKUPLE DİŞLİ POMPA 6ADET-ÜRETİM	57.627,12
253010000437	23.10.2019	INTEGRAL SERISI G9 EKUPLE DİŞLİ POMPA 6ADET-ÜRETİM	500,00
253010000438	25.10.2019	500*7 580 MM 1.3 BANT-ÜRETİM	1.344,76
253010000439	26.10.2019	GAMAK 45 KW 3000 MOTOR-ÜRETİM EZME	5.250,00
253010000440	2.11.2019	SOFT STARTER YUMUŞAM YOL VERİCİ-EZME	5.273,24
253010000441	4.11.2019	6SL3210 SIMENS SÜRÜCÜ-EZME	5.692,20
253010000442	8.11.2019	TEK KANATLI ACİL ÇIKIŞ KAPISI-EZME	2.100,85
253010000443	20.11.2019	INTEGRAL SERISI G7 C250 DİŞLİ POMPA 4ADET-EZME	36.016,95
253010000444	26.11.2019	22 KW 262 AYAKLI REDÜKTÖR-ÜRETİM	7.750,00
253010000445	6.12.2019	ÖN EZİCİ-2019 -EZME	240.000,00
253010000446	6.12.2019	İNCELTİCİ-2019 EZME	240.000,00
253010000447	6.12.2019	ELEK-2019 EZME	30.565,00
253010000448	13.12.2019	EBRO EBI 12 T 220 KAYIT CİHAZI-KAVURMA MAKİNASI	36.200,00
253010000449	24.12.2019	GYSMI 200 P KAYNAK MAKİNASI-ATÖLYE	1.250,00
253010000450	25.12.2019	FINDIK KIRMA MAKİNASI 10 KG-KABUKLU ALIM	40.000,00
253010000451	25.12.2019	FINDIK RANDIMAN MAKİNASI 500 GR-KABUKLU ALIM	12.500,00
253010000452	31.12.2019	ÖZEL ELEKTRİK PANOSU-ÜRETİM	3.250,00
253010000453	16.01.2020	10 HP MOTORLU SANTRAFÜJ POMPA - ÇİLLER SOĞUTMA	5.000,00
253010000454	17.01.2020	TOZ ELEĞİ - YENİ KIRIM	1.893,00
253010000455	17.01.2020	TOZ ELEĞİ - YENİ KIRIM	17.350,00
253010000456	1.02.2020	KOVEYOR BANDI E-14 /2 00/04 MT-M620*64*6415	4.200,00
253010000457	14.02.2020	MOTORLU SEKSİYONEL KAPI-FGİ	513,99
253010000458	15.02.2020	2.40X12 MT 40 FEET YÜK KONT. 4 ADET	56.218,00
253010000459	18.02.2020	KONVEYOR BANDI 700*12170 *A/D1-W059/2OP	2.200,00
253010000460	18.02.2020	KONVEYOR BANDI 700*12170 *A/D1-W059/2OP	2.200,00
253010000461	19.02.2020	MOTORLU SEKSİYONEL KAPI	14.457,08
253010000462	27.02.2020	KONVEYOR BANDI POSITIVE DRIVE 650X20.000	46.237,59
253010000463	4.03.2020	12V 12AH KURU TİP AKÜ (GOLD)	12.000,00
253010000464	1.04.2020	DS320SHA TESCO 20KVA K.G.K. VE AKÜ KABİNİ-ÜRETİM	9.500,00
253010000465	17.07.2020	520*9600 KONVEYÖR BANT A/D1	12.200,00
253010000466	22.07.2020	30 KVA PNOMATİK ELEKTRONİK KAYNAK MAKİNASI-ATÖLYE	9.500,00

253010000467	24.07.2020	30 KVA PNOMATİK ELEKTRONİK KAYNAK MAKİNASI-ATÖLYE	300,00
253010000468	24.07.2020	HSE MODEL SİLO KANTARI-KIRIM 23	70.209,71
253010000469	25.07.2020	KABUKLU ALIM YERİ TAŞIMA HELEZONLARI	34.000,00
253010000470	18.08.2020	200 TON ÖZEL ÇİFT GÖZLÜ HİD.PRES.	155.000,00
253010000471	28.08.2020	H-5 BAR ANALOG DOZAJ POMPASI-SU DEPOSU	1.594,76
253010000472	1.09.2020	INTEGRAL G12 B300 J3 MS TİP DİŞLİ POMPA-KİNG	3.000,00
253010000473	1.09.2020	KABUKLU ALIM YERİ TAŞIMA HELEZONLARI	3.389,83
253010000474	4.09.2020	PLASTİK DEPO (KUŞAKLI)	3.737,29
253010000475	4.09.2020	NEWLOG ÇUVAL AĞZI KAPATMA MAKİNASI - AKYOL	4.400,00
253010000476	11.09.2020	KABUKLU ALIM YERİ TAŞIMA HELEZONLARI	2.000,00
253010000477	15.09.2020	TAM OTOMATİK ÇAMAŞIR MAKİNESİ 10 KG-	3.389,83
253010000478	21.09.2020	WBH-02001SE 2 TON 4HRK 6MT ZİNCİRLİ VİNÇ-	20.000,00
253010000479	25.09.2020	INTEGRAL G2 A150 MS TİP 1,5KW DİŞLİ POMPA-KİNG	6.440,68
253010000480	1.10.2020	700*12170 KONVEYÖR BANT A/D1	2.729,97
253010000481	15.10.2020	İÇTEN EKSANTRİK YAĞ POMPASI	4.100,00
253010000482	22.10.2020	TORK-TREA060 SERİSİ ELEKT. AKÜLATÖR	2.935,16
253010000483	26.10.2020	HASSAS TERAZİLER	17.038,92
253010000484	12.11.2020	MAŞALI TİP ALÜMİNYUM FOLYO YAPŞ. MAK.	2.660,00
253010000485	22.12.2020	15 KW O.B KAYIŞ KASNAKLI SALYANGOZ FAN	14.500,00
253010000486	22.12.2020	15 KW O.B KAYIŞ KASNAKLI SALYANGOZ FAN	350,00
253010000487	31.12.2020	KARIŞTIRICILI 25 TONLUK TANK-2 ADET	326.310,18
253010000488	31.12.2020	EZME HATTI (İNCELTİCİ+ÖN EZİCİ+ELEK)	398.595,16
253010000489	31.12.2020	SOĞUK HAVA DEPOSU SOĞUTUCU ÜNİTE 1500 M2	435.526,28
253010000490	31.12.2020	LİPLİ RAMPA	26.093,37
253010000491	31.12.2020	RANDIMAN MAKİNASI - M.ONUR ÇATAK	8.500,00
253010000492	9.01.2021	KONVEYOR BANDI POSITIVE DRIVE 650X11.600	49.571,50
253010000493	18.01.2021	MAGMAWELD MONOTİG 2001 TİG KAYNAK MAKİNESİ	5.450,00
253010000494	20.01.2021	FINDIK KIRMA DEĞİRMEN TAŞI 8LİK	16.600,00
253010000495	3.02.2021	GRUNDIG FÖN MAKİNASI-Kalite	363,56
253010000496	12.02.2021	VARİL ÇEVİRME MAKİNESİ	7.713,63
253010000497	19.03.2021	PALET SARMA MAKİNESİ	151.765,80
253010000498	14.04.2021	161 M3 VAKUM POMPASI-VPS MAKİNA	9.300,00
253010000499	14.04.2021	MAŞA TİPİ ALÜMİNYUM FOLYO YAPŞ.MAK.	6.300,85
253010000500	28.05.2021	250*30 MT. 2 KAT 7MM KONVEYÖR BANT	1.500,00
253010000501	2.06.2021	HACCP W FDA50*100000 KONVEYÖR BANT	950,00
253010000502	8.06.2021	410*6100 MT KONVEYÖR BANT	1.827,24
253010000503	8.06.2021	410*10200 MT KONVEYÖR BANT	1.312,68
253010000504	8.06.2021	410*13130 MT KONVEYÖR BANT	1.795,74
253010000505	15.06.2021	İSVİÇRE MAGRA4 FINDIK KALİTE KONTROL GİYOTİNİ	30.856,00
253010000506	28.06.2021	MAGMAWELD MONOSTICK 200 KAYNAK MAKİNASI	1.820,00
253010000507	28.06.2021	ASKAYNAK 185 İNVERTER KAYNAK MAKİNASI	1.810,00
253010000508	2.07.2021	BAYMAK ELEGANT PLUS A++ 9000 KLİMA	3.154,90
253010000509	15.07.2021	800*8000 MT KONVEYÖR BANT	2.600,00
253010000510	28.07.2021	NUMUNE ALMA KLAPESİ	27.290,79
253010000511	2.08.2021	ENEL A2 SERİSİ 6KVA ONLINE KGK AKÜSÜZ	4.750,00
253010000512	6.08.2021	ASKAYNAK İNVERTER 205 KAYNAK MAKİNASI VE AVUÇ TAŞL	3.108,00

253010000513	12.08.2021	ELEKTRONİK BASKÜL-ÜRETİM	10.625,46
253010000514	6.09.2021	ALÜMİNYUM KAPI - AYKAL PVC	5.084,46
253010000515	8.09.2021	TEK KANAT ACİL ÇIKIŞ KAPISI	2.565,79
253010000516	8.09.2021	MK 102 MODEL KONTEYNER -MRT GRUP - BZT ORDU	
253010000517	13.09.2021	KONVEYOR BANT E 8/2 U0/ V4 BLAU FD 310*12.300	950,00
253010000518	13.09.2021	SHIMADZU UV-VIS AROMA İNDEKSİ ANALİZ CİHAZI	42.097,50
253010000519	22.09.2021	NLG-FEPT 15 AKÜLÜ TRANSPALET - NETMAK	3.143,08
253010000520	23.09.2021	M SERİSİ G7 D200 MSX TİP ÇIPLAK KING MARKA DİŞLİ	12.500,00
253010000521	27.09.2021	TEK HAZNELİ VAKUM PAKETLEME MAKİNASI - AKVAKUM	40.000,00
253010000522	28.09.2021	İSVİÇRE MAGRA4 FINDIK KALİTE KONTROL GİYOTİNİ	17.421,60
253010000523	1.10.2021	MOTORLU SEKSİYONEL BRANDA KAPI - İDEAL KAPI	13.918,50
253010000524	8.10.2021	KONVEYOR BANT E 8/2 U0/ V4 BLAU FD 310*12.300	1.450,00
253010000525	8.10.2021	GERHARDT 120530 VAPODEST 300 DISTILASYON ÜNİTESİ	72.112,60
253010000526	13.10.2021	KONVEYÖR BANT - ALTAY KONVEYÖR	3.550,00
253010000527	15.10.2021	FINDIK ÖZ TEMİZLEME MAKİNESİ	1.400.000,00
253010000528	18.10.2021	EXO-AP 25 MANUEL TRANSPALET - NETMAK	5.168,63
253010000529	19.10.2021	KONVEYÖR BANT - ALTAY KONVEYÖR	1.825,00
253010000530	22.10.2021	BOSCH GWS18VLI ŞARJLI TAŞLAMA	2.651,00
253010000531	25.10.2021	FINDIK RANDIMAN MAKİNASI 500 GR MUSTAFA ONUR ÇATAK	54.625,00
253010000532	27.10.2021	MOTORLU SEKSİYONEL BRANDA KAPI - İDEAL KAPI	14.850,00
253010000533	3.11.2021	KALİBRASYON ELEĞİ R300-MAKİNSAN	17.500,00
253010000534	12.11.2021	KONVEYÖR BANT - ALTAY KONVEYÖR	3.800,00
253010000535	16.11.2021	BAHARAT ÖĞÜTÜCÜ - KALİTE	2.500,00
253010000536	23.11.2021	ALÜMİNYUM KAPI - AYKAL PVC	24.000,04
253010000537	23.11.2021	KONVEYÖR BANT - ALTAY KONVEYÖR	2.650,00
253010000538	1.12.2021	MOTORLU SEKSİYONEL BRANDA KAPI-İDEAL KAPI	3.969,00
253010000539	13.12.2021	KONVEYÖR BANT - ALTAY KONVEYÖR	2.100,00
253010000540	15.12.2021	KALİBRASYON ELEĞİ R300-MAKİNSAN	19.175,21
253010000541	17.12.2021	DP-30 BALYA PRES MAKİNESİ-YAKUP MURAT YKP MAKİNA	97.600,00
253010000542	18.12.2021	DP-30 BALYA PRES MAKİNESİ-YAKUP MURAT YKP MAKİNA	1.200,00
253010000543	21.12.2021	POLİETİLEN SU DEPOSU 25.000LT MAVİ DİKEY-KARMOD	122.311,70
253010000544	22.12.2021	MOTORLU SEKSİYONEL BRANDA KAPI-İDEAL KAPI	1.760,35
253010000545	25.12.2021	POLİETİLEN SU DEPOSU 25.000LT MAVİ DİKEY-KARMOD	1.233,00
253010000546	27.12.2021	MOTORLU SEKSİYONEL BRANDA KAPI-İDEAL KAPI	73.205,00
253010000547	30.12.2021	DP-30 BALYA PRES MAKİNESİ-YAKUP MURAT YKP MAKİNA	2.000,00
253010000548	31.12.2021	ELEK - BAUERMEISTER	84.851,96
253010000549	31.12.2021	HAVALI FINDIK ZAR SOYMA MAKİNASI	18.050,00
253010000550	31.12.2021	200 TON ÖZEL AMAÇLI ÇİFT GÖZLÜ HİD.PRES-ÇİFTÇİLER	500,00
253010000551	31.12.2021	ÇİFT MAFSALLI OTOMATİK NUMUNE ALMA MAKİNESİ	463.327,20
253010000552	31.12.2021	TAŞIYICI KONVEYÖR BANT-GRANÜL HATTI	1.202.142,85

253010000553	31.12.2021	METAL DEDEKTÖR-GRANÜL HATTI	51.559,00
253010000554	31.12.2021	KIYMA MAKİNASI / ER 100 ELEK / SARSAK ELEK	1.621.857,84
253010000555	31.12.2021	MAKİNE PLATFORMU-GRANÜL HATTI	422.988,18
253010000556	31.12.2021	KANTAR - GERİ DÖNÜŞÜM ALANI	900,00
253010000557	31.12.2021	TRANSPALET - GERİ DÖNÜŞÜM ALANI	2.003,81
253010000558	31.12.2021	ZİG ZAG SEPERATÖR MAKİNESİ - GERİ DÖNÜŞÜM ALANI	231.215,52
253010000559	4.01.2022	MOTORLU SEKSİYONEL BRANDA KAPI-İDEAL KAPI	20.601,00
253010000560	6.01.2022	INTERRAL SERİSİ G9 B250 DİŞLİ POMPA-KING POMPA	22.000,00
253010000561	13.01.2022	LAZER MAKİNASI 4 AD.3C 2000 CE-TOMRA	2.581.246,00
253010000562	18.01.2022	KABUK AKTARMA HELEZONU-KAPLAN	200.018,75
253010000563	26.01.2022	1 TON ZİNCİRLİ VİNÇ	11.000,00
253010000564	26.01.2022	100-500 KG ELEKTRİKLİ VİNÇ	3.700,00
253010000565	7.02.2022	KONVEYOR BANT - ALTAY KONVEYOR	2.875,64
253010000566	18.02.2022	KONVEYOR BANT - ALTAY KONVEYOR	2.725,00
253010000567	23.02.2022	KONVEYOR BANT - ALTAY KONVEYOR	2.725,00
253010000568	23.02.2022	YANGIN ACİL ÇIKIŞ KAPISI	10.913,00
253010000569	25.02.2022	LAZER MAKİNASI 4 AD.3C 2000 CE-TOMRA	64.758,06
253010000570	8.04.2022	EBRO EBI 12 T 220 KAYIT CİHAZI-BİLTEK BİLSAYAR	45.095,00
253010000571	25.04.2022	INTEGRAL G2 A150 MS TİP 1,5KW DİŞLİ POMPA-KİNG	15.800,00
253010000572	29.04.2022	KONVEYÖR BANT-ALTAY KONVEYÖR	3.285,86
253010000573	17.05.2022	SATO CL4NX COMBO YAZICI -AYBİL	7.716,75
253010000574	17.05.2022	2 TONLUK ZİNCİRLİ VİNÇ	21.471,04
253010000575	17.05.2022	RADYAL TARAR MAKİNESİ	198.078,22
253010000576	18.05.2022	FINDIK AYIKLAMA MAKİNESİ-TOMRA	19.022.151,78
253010000577	31.05.2022	KIRIM 2 HAVALANDIRMA SİSTEMİ	515.071,88
253010000578	1.06.2022	GRUNDFOS POMPA	15.000,00
253010000579	14.06.2022	BOSCH AKÜLÜ DARBELİ VİDALAMA MATKAP	2.850,00
253010000580	14.06.2022	ISI TABANCASI VE SETİ	8.776,00
253010000581	20.06.2022	AKUPLE DİŞLİ POMPA-KING POMPA	44.000,00
253010000582	24.06.2022	ÇİĞ ÜRETİM VAKUMLAMA MAKİNESİ	236.568,19
253010000583	21.07.2022	DALGIÇ POMPA	19.750,00
253010000584	23.07.2022	DALGIÇ POMPA	19.750,00
253010000585	28.07.2022	TAKIM ÇALIŞMA TEZGAHI	72.850,00
253010000586	1.08.2022	KONVEYÖR BANT-ALTAY KONVEYÖR	183.307,00
253010000587	2.08.2022	EXO-AP 25 MANUEL TRANSPALET-NETMAK	10.431,07
253010000588	4.08.2022	ULTRAVİOLE DEZENFEKSİYON SİSTEMİ-SU DEPOSU	14.396,00
253010000589	8.08.2022	30243418 ML3002T HASSAS TERAZİ-METTLER	55.453,53
253010000590	10.08.2022	HASSAS TERAZİLER - METTLER TOLEDO	88.839,16
253010000591	16.08.2022	HASSAS TERAZİ	3.161,02
253010000592	16.08.2022	NEWLONG 2 ADET ÇUVAL AĞZI KAPATMA MAKİNASI	21.568,00
253010000593	1.09.2022	80V 625 AH AKÜ ALIMI-DORA AKÜ	17.000,00
253010000594	1.09.2022	UPS PA6000 6KVA ONLINE K.G.K.-YÖRÜNGE UPS	
253010000595	1.09.2022	48V 750 AH AKÜ ALIMI-DORA AKÜ	17.000,00
253010000596	1.09.2022	11 KW 19 D/D YPFM123.X3 REDÜKTÖR-SAKARYA REDÜKTÖR	38.500,00
253010000597	13.09.2022	ELEKTRONİK BASKÜL - ESİT ELEKTRONİK	33.367,50
253010000598	13.09.2022	FOTOSELLİ BATARYA(MUSLUK)	4.152,55

253010000599	19.09.2022	POLİETİLEN SU DEPOSU 25.000LT MAVİ DİKEY - KARMOD	64.000,00
253010000600	23.09.2022	60 TONLUK ARAÇ KANTARI	
253010000601	27.09.2022	GÜVENLİK KABİNİ -MRT GRUP	
253010000602	28.09.2022	CR-400 SET CHROMA METER	147.773,20
253010000603	1.10.2022	KONVEYÖR BANT-ALTAY KONVEYÖR	1.453,78
253010000604	5.10.2022	HAVA KOMPRESÖRÜ	
253010000605	10.10.2022	ELEKTRONİK BASKÜL	
253010000606	18.10.2022	MAGMAWELD MONOTİG 2001 TİG KAYNAK MAKİNESİ-GÜNSA	12.770,00
253010000607	21.10.2022	YÜKSEK BASINÇLI LİKİT KROMATOĞRAFİ SİSTEMİ-SEM LAB	799.890,30
253010000608	24.10.2022	ASKAYNAK İNVENTER 205 KAYNAK MAKİNESİ AVUÇ TAŞLAMA	37.200,00
253010000609	2.11.2022	KONVEYÖR BANT-ALTAY KONVEYÖR	1.757,61
253010000610	17.11.2022	AKUPLE DİŞLİ POMPA-KING POMPA	41.525,42
253010000611	23.11.2022	HASSAS TERAZİLER - METTLER TOLEDO	108.977,30
253010000612	24.11.2022	AYDINLATMA DİREKLERİ (5 ADET) - BALSU	18.889,89
253010000613	1.12.2022	FABRİKA GÜNEŞ ENERJİ SİSTEMİ	
253010000614	1.12.2022	FABRİKA YANGIN HİDRANT TESİSATI	
253010000615	1.12.2022	KIRIM 2 ELEVATÖR	
253010000616	8.12.2022	ULTRAVİOLE DEZENFEKSİYON SİSTEMİ-SU DEPOSU	
253010000617	9.12.2022	ULTRAVİOLE DEZENFEKSİYON SİSTEMİ-SU DEPOSU	
253010000618	26.12.2022	NEWLOG ÇUVAL AĞZI KAPATMA MAKİNASI - AKYOL	
253010000619	29.12.2022	POSITIVE DRIVE KONVEYÖR BANT-ALTAY	
253010000620	29.12.2022	HPLC ELEKTROKİMYASAL TÜREVLENDİRME ÜNİTESİ	
253010000621	26.01.2023	İNTEGRAL SERİSİ G7 DİŞLİ POMPA	
253010000622	17.02.2023	NLG-ECH 2/2E ELEKTRİKLİ ZİNCİRLİ VİNÇ	
253010000623	23.02.2023	ULTRASONİK SU BANYOSU 9 LT(ULTRACLEAN-9)	
253010000624	24.02.2023	4FT KONTEYNER	
253010000625	21.02.2023	INKJET KODLAMA CİHAZI KİTİ	
253010000627	24.03.2023	GM 3100 OTOMATİK NUMUNEALMA SONDASI	
253010000628	14.04.2023	İNTEGRAL SERİSİ G12 DİŞLİ POMPA	
253010000629	27.04.2023	300 LÜK KABUKLU FINDIK AKTARMA HELEZONU	
253010000630	30.04.2023	COMPAIR VİDALI-YAĞSIZ-SU SOĞUTMALI KOMPRESÖR	
253010000631	9.05.2023	KURUYEMİŞ KAPLAMA MAKİNASI	
253010000632	16.05.2023	MAŞA TİPİ FOLYO KAPATMA MAKİNASI	
253010000634	30.05.2023	KABUKLU FINDIK KIRIM ÜNİTESİ	
253010000635	30.05.2023	KABUKLU FINDIK ELEME ÜNİTESİ	
253010000636	1.05.2023	FINDIK YAĞLI PRES V14S MAKİNESİ	
253010000637	5.07.2023	MULTİ SIKLON 1	
253010000638	5.07.2023	MULTİ SIKLON 2	
253010000639	5.07.2023	MULTİ SIKLON 3	
253010000641	19.11.2021	TOZ TOPLAMA VE FİLTRELEME SİSTEMİ - 601 SÖZL.	3.131.786,27
253010000642	3.12.2021	TOZ TOPLAMA VE FİLTRELEME SİSTEMİ - 602 SÖZL.	54.234,48
253010000643	12.07.2023	Q320 4 METRE TÜP HELEZON (MOTOR REDÜKRÖR DAHİL)	
253010000644	12.07.2023	Q300 LÜK U TİPİ AÇIK HELEZON 10 METRE	

253010000646	19.07.2023	DİJİTAL BÜRET 50 ML	
253010000647	17.07.2023	15 TONLUK KOLLU MANUEL HİDROLİK PRES	
253010000648	17.07.2023	İKA-RH BASIC-2 ISITICILI MANYETİK KARIŞTIRICI	
253010000649	20.07.2023	VİBRASYON MOTORU OLI MVE 300/1E	
253010000650	21.07.2023	SENTRON SERİSİ KOMPAKT TİP ELEKTRONİK AÇTIRICILI	
253010000651	28.07.2023	LOWARA ESHE 32 4Kw Su deposu sistem besleme pompa	
253010000652	7.07.2023	KABUKLU FINDIK ELEME GRUBU VE ASANSÖR GRUBU İMALAT	
253010000653	7.07.2023	KABUKLU FINDIK ELEME GRUBU VE ASANSÖR GRUBU İMALAT	
253010000654	31.07.2023	TAŞ ALMA TOZ EMİŞ SİKLON	
253010000655	24.07.2023	HİJYEN BARIYERİ FOTOSELLİ EVYELİ SANİTASYON HATTI	
253010000656	9.08.2023	ELEKTİRİK PANOSU MCC 20*(60+60+60+60)*50	
253010000657	16.08.2023	ASKAYNAK İNVERTER 205 SÜPER KAYNAK MAKİNASI	
253010000658	16.08.2023	TAHİN MAKİNESİ	
253010000659	23.08.2023	PS3031-2440-0000 Güç Kaynağı PS3000; Çıkış: 24 V D	
253010000660	25.08.2023	ÇUVAL AĞZI KAPATMA MAKİNE NLI NEWLONG NP-7A PORT.	
253010000661	22.08.2023	HASSAS TERAZİ 30243418 ML3002T/00/ML3002T/00	
253010000662	25.08.2023	ÇUVAL AĞZI KAPATMA MAKİNE NLI NEWLONG NP-7A PORT.	
253010000663	25.08.2023	ÇUVAL AĞZI KAPATMA MAKİNE NLI NEWLONG NP-7A PORT.	
253010000664	25.08.2023	ÇUVAL AĞZI KAPATMA MAKİNE NLI NEWLONG NP-7A PORT.	
253010000666	31.08.2023	DİŞLİ POMPA (2.2KW MOTORLU REDÜKTÖRLE AKUPLLEİ)	
253010000667	31.08.2023	DİŞLİ POMPA (2.2KW MOTORLU REDÜKTÖRLE AKUPLLEİ)	
253010000668	10.09.2023	FINDIK KIRMA MAKİNESİ	
253010000669	19.09.2023	3M 40-200/5,5 EBARA POMPA	
253010000670	7.09.2023	HELEZON YAPRAK 84 METRE	
253010000671	14.09.2023	HELEZON 42 METRE	
253010000672	24.10.2023	550 MM ALÜMİNYUM KANAT ASPİRATÖR	
253010000673	26.10.2023	TT MODEL ELEKTRONİK BASKÜL	
253010000674	30.10.2023	ANALİZ TERAZİSİ ML3002T	
253010000675	8.11.2023	ANKESTRE ASPİRATÖR	
253010000676	14.11.2023	NEM TAYİN TERAZİSİ HC103/01	
253010000677	30.11.2023	KIRIM 1 TAŞ KAPASİTE ARTIŞI	
253010000678	30.11.2023	TAŞ ALMA ÜNİTESİ	
253010000679	30.11.2023	ÜRÜN DOLUM VE PAKETLEME SİSTEMİ	
253010000680	30.11.2023	FORKLİFT ALIM	
253010000681	20.11.2023	DRAJE KAZANI MİNİ	
253010000684	31.12.2021	ISHIDA METAL DEDEKTÖR-TARTIM MAKİNASI-17719D SÖZL.	236.479,47
253010000685	21.11.2023	EXO-DLE 2/2 ELEKTRİKLİ ZİNCİRLİ VİNC	
253010000686	24.11.2023	5,5 KW P MONOPOMP	
253010000687	23.11.2023	ZEBRA MARKA ZC100 KART YAZICI	

253010000688	29.11.2023	PROJECT 00761.01.001 GÜNEŞ PANELİ	
253010000690	27.12.2023	DELL LATITUDE 5540 İ7-1355U	
253010000691	31.12.2023	KIRIM KAPASİTE ARTIŞI VE LAZER SEÇME YAT	
253010000692	31.12.2023	BORU TİPİ HALATLI KONVEYÖR SİSTEMİ	
253010000693	31.12.2023	PROJECT 00761.01.001 GÜNEŞ PANELİ - 2 YT.	
253010000694	31.12.2023	YANGIN ALGILAMA SİSTEMİ	
253010000695	29.12.2023	TKM9961 KAHVE MAKİNESİ	
255010000003	29.03.2007	ÇELİK PARA KASASI	1.955,00
255010000004	2.08.2008	İPLD SANTRAL	6.799,14
255010000005	14.01.2010	150-225 MODÜLER KABİN-GÜVENLİK	1.400,00
255010000006	13.01.2011	LDK-100(LCOB4)4 PORT CO TRUNK - SANTRAL	600,00
255010000007	19.03.2011	UPS	1.600,35
255010000008	25.10.2011	SANTRAL FCT CİHAZI	500,00
255010000009	9.02.2012	KL-90031 KLİMA (M.D.)	703,39
255010000010	27.02.2012	SATO BARKOD YAZICI	2.006,51
255010000011	10.04.2012	KL-12063 KLİMA (BİLGE BEY'İN ODASI)	1.320,34
255010000012	3.05.2012	XEROX PHASER 3040 YAZICI (BİLGE BEY)	156,78
255010000013	3.11.2012	BOSCH WAP 24321 ÇAMAŞIR MAKİNESİ	1.483,06
255010000014	12.11.2012	MİNİ BUZDOLABI ARİSTON	278,81
255010000015	28.12.2012	LINCOR DUO MASA ETAJERLİ (2 AD)	1.442,66
255010000016	28.12.2012	ÖZ MASTER MÜDÜR KOLTUK (4 AD)	676,42
255010000017	28.02.2013	BEYAZ EŞYA (1 ADET KLİMA) - BZT	#N/A
255010000018	28.02.2013	BEYAZ EŞYA (1 ADET KLİMA) - BZT	#N/A
255010000019	28.02.2013	DEMİRBAŞLAR (BİLGİSAYAR EKİPMAN) - BZT	#N/A
255010000020	11.11.2013	VERZALİT SANDALYE 50 AD.+NAKLİYE	2.077,00
255010000021	31.03.2014	PASL.KAPL.SERVİS ÜNİTESİ	2.570,00
255010000022	31.03.2014	PASLANMAZ KARŞILAMA VE KİRLİ SİYİRMA TEZGAHI	1.100,00
255010000023	31.03.2014	PASLANMAZ TEK EVYELİ ÇALIŞMA TEZGAHI	960,00
255010000024	31.03.2014	WZ-50-D TEZGAHALTI BULAŞIK MAKİNASI-DRENAJ	2.950,00
255010000025	31.03.2014	PASL.KAPL.3LÜ KUZİNE FIRINLI-TÜPLÜ	1.950,00
255010000026	31.03.2014	YEMEK TAŞIMA KABI 40*40(45CM ÇAP)	470,00
255010000027	14.04.2014	16 AD.EVRAK DOLABI+1 AD.GARDROP (MUHASEBE)	6.990,00
255010000028	2.05.2014	PASLANMAZ DAVLUMBAZ	450,00
255010000029	26.06.2014	KLİMA SGM46STB SIGMA TAKIM SALON 45000	4.067,80
255010000030	18.08.2014	MANYETİK KARIŞTIRICI ARE MODEL	722,70
255010000031	20.08.2014	BUDERUS U042-24K HERMATİK KOMBİ	1.016,94
255010000032	21.08.2014	BLYSS SPLIT KLİMA	635,51
255010000033	5.11.2014	LINCOR MASA (MUHASEBE)	2.412,00
255010000034	5.11.2014	QUADRO MASA ETAJER (MUHASEBE)	317,00
255010000035	21.11.2014	KLİMA KL-123410 INVERTER (MUSTAFA YÜKSEK)	1.355,93
255010000036	21.11.2014	ELEKTRİK SÜPÜRGESİ (DEPO OFİS)	254,23
255010000037	11.12.2014	İKİLİ GİYİNME DOLABI (FELAH ALOTHMAN)	661,70
255010000038	11.12.2014	DOLAP 80*40*190 CM (SLAM TAM KAPAK)FELAH ALOTHMAN	3.203,20
255010000039	11.12.2014	GELLENO DOLAP (FELAH ALOTHMAN)	783,90
255010000040	11.12.2014	QUADRO ÇALIŞMA MASASI GRUBU (FELAH ALOTHMAN)	1.433,90
255010000041	23.12.2014	PHİLİPS ÜTÜ (ÇAMAŞIRHANE)	507,63

255010000042	9.01.2015	DOLAP 80*40*190 CM	526,50
255010000043	9.01.2015	QUADRO ÇALIŞMA MASASI GRUBU	194,35
255010000044	9.01.2015	ÖZEL TOPLANTI MASASI	393,25
255010000045	1.04.2015	REAL PRESENCE GROUP 500-720p	31.717,78
255010000046	1.04.2015	REAL PRESENCE GROUP 300-720p	32.449,42
255010000047	1.04.2015	EAGLEEYE DRICTOR FOR GROUP	50.300,91
255010000048	28.04.2015	TV ÜNİTESİ (TOPLANTI ODASI)	611,11
255010000049	13.05.2015	OKI 5790 YAZICI - BORDRO İÇİN	2.394,79
255010000050	14.05.2015	NO FROST BUZDOLABI - KALİTE	1.059,32
255010000051	14.05.2015	ÇİFT KUTUPLU STATİC TRANSFER SWITCH	2.128,00
255010000052	29.05.2015	MİELE BULAŞIK MAKİNASI-KALİTE	23.847,96
255010000053	10.07.2015	TV ÜNİTESİ (İSTANBUL TOPLATI ODASI)	750,00
255010000054	29.07.2015	İNVERTER KLİMA	2.669,49
255010000055	29.07.2015	A SEER KLİMA	1.949,16
255010000056	29.07.2015	RA 48000 KLİMA	4.194,91
255010000057	4.08.2015	PLASTİK ÇÖP KONTEYNERİ	1.800,00
255010000058	6.08.2015	BUZDOLABI NBM	1.016,95
255010000059	21.08.2015	ÇAY MAKİNASI	352,98
255010000060	31.08.2015	SU PINARI - ÜRETİM	338,98
255010000061	9.11.2015	REAL PRESENCE GROUP 310-720p	14.013,91
255010000062	18.11.2015	PROFITNESS KOŞU BANDI - İST.OFİD	6.050,00
255010000063	18.11.2015	DİSEL FİTNESS ELİPTİK BİSİKLET-İST.OFİS	5.835,00
255010000064	18.11.2015	PROFITNESS DİKEY BİSİKLET-İST.OFİS	1.150,00
255010000065	10.12.2015	STD.SOYUNMA DOLABI 6 KAPILI -İST.OFİS	450,00
255010000066	15.12.2015	PREGO TOPLANTI KOLTUĞU	10.880,00
255010000067	15.12.2015	İNBOX TEK KAPAKLI DOSYA DOLABI	499,00
255010000068	15.12.2015	EMOTION YÖNETİCİ MASASI	7.095,00
255010000069	15.12.2015	YANEX BAŞLIKLİ YÖNETİCİ KOLTUĞU	5.262,00
255010000070	15.12.2015	YANEX MİSAFİR KOLTUĞU	7.392,00
255010000071	15.12.2015	PUNTA YÜKSEK KARE SEHPA	1.650,00
255010000072	15.12.2015	İNBOX DOSYA DOLABI 80*46,5*80H	7.150,00
255010000073	15.12.2015	İNBOX ALM.ÇERÇVELİ CAM KAP.DOSYA DOLABI	4.014,00
255010000074	15.12.2015	İNBOX DOSYA DOLABI 80*46,5*140H	4.956,00
255010000075	15.12.2015	EMOTION YÖNETİCİ MASASI	2.592,00
255010000076	15.12.2015	DIAGON YÜKSEK SIRT.+BAŞ.YÖNETİCİ KOLTUĞU	3.542,00
255010000077	15.12.2015	DIAGON ORTA SIRTİ MİSAFİR KOLTUĞU	3.092,00
255010000078	15.12.2015	PUNTA DİKDÖRTGEN SEHPA	506,00
255010000079	15.12.2015	SASHTA YENİ TASARIM ÜÇLÜ KANEPE	3.994,00
255010000080	15.12.2015	EMOTION SERİSİ 4 LÜ ÇALIŞMA GRUBU	4.762,00
255010000081	15.12.2015	EMOTION ARA BÖLÜCÜ/SEPERATÖR	1.204,00
255010000082	15.12.2015	ÖZEL ÜRETİM ASİSTAN MASASI	3.917,00
255010000083	15.12.2015	QUATRO 3 EŞİT ÇEKMECELİ HAREKETLİ KESON	5.224,00
255010000084	15.12.2015	YANEKS KOLTUK	13.878,00
255010000085	15.12.2015	H20 GENİŞ İKİLİ KANEPE	4.596,00
255010000086	15.12.2015	PUNTA DİKDÖRTGEN SEHPA 60*80*38H	432,00
255010000087	15.12.2015	İNBOX DOSYA DOLABI 80*46,5*202H	4.385,00
255010000088	15.12.2015	BARYON ELİPTİK TOPLANTI MASASI	3.936,00
255010000089	22.12.2015	"1"20m TÜP KABİNLİ Y.D.-YANGIN SÖNDÜRME TÜPÜ"	1.650,00

255010000090	22.12.2015	YANGIN SÖNDÜRME TÜPÜ	7.615,00
255010000091	31.12.2015	XPEECH IP PBX LARGE 100 IP TELF.SANTR. / FABRİKA	3.829,34
255010000092	31.12.2015	XPEECH IP PBX O2 MODÜL (2FXO PORT) -FABRİKA	608,46
255010000093	31.12.2015	XPEECH IP PBX O2 MODÜL (2FXO PORT)-FABRİKA	304,23
255010000094	31.12.2015	YEALINK T28P IP TELEFON POE DESTEKLİ-FABRİKA	495,16
255010000095	31.12.2015	YEALINK EXP39 LCD -FABRİKA	327,51
255010000096	31.12.2015	YEALINK T46G IP TELEFON POE DESTEKLİ	3.785,96
255010000097	31.12.2015	YEALINK T21P E2 IP TELF. POE DESTEKLİ-FABRİKA	10.175,51
255010000098	16.01.2016	LED TERMOSİFON - HAMMALİYE	457,63
255010000099	30.01.2016	ÇİFT KAPI BUZDOLABI - YEMEKHANE	4.700,00
255010000100	1.02.2016	YANGIN SÖNDÜRME TÜPÜ	120,00
255010000101	5.02.2016	90*190 ORTEBEDİK YATAK - HAMMALİYE	2.550,00
255010000102	5.02.2016	40*40 RANZA - HAMMALİYE	4.400,00
255010000103	5.05.2016	IPHONE 6 64 GB SP TELEFON - FULYA KAŞIKCI	2.456,78
255010000104	19.05.2016	BUZDOLABI SAMSUNG - NİCE TEKNE	1.196,61
255010000105	30.05.2016	DERİN DONDURUCU BOSCH - NİCE TEKNE	1.076,27
255010000106	3.06.2016	LCD TELEVİZYON SAMSUNG-İST. ZEMİN KAT TOPL.ODASI	2.541,53
255010000107	22.06.2016	KL-09300 AA İNVERTER SEE KLİMA	1.525,42
255010000108	21.07.2016	KVM SWITCH - fabrika server	591,55
255010000109	5.08.2016	BAYRAK DİREĞİ 12mt-istanbul	3.700,00
255010000110	5.08.2016	KAREL IPS ÇAĞRI MERKEZİ CİHAZI	4.966,50
255010000111	24.09.2016	3 LÜ İNOKS KLASİK ÇAY KAZANI (YEMEKHANE)	1.550,00
255010000112	29.09.2016	GATEWAY-16FXS ANALOG (SANTRAL)	1.719,25
255010000113	3.10.2016	BULAŞIK MAKİNASI 2 PRG-ÇAY OCAĞI	593,22
255010000114	5.10.2016	KARCHER CV 38/2 ELEKTRİK SÜPÜRGESİ-MUHASEBE OFİS	1.350,00
255010000115	14.10.2016	YEALINK T46G IP TELEFON POE DESTEKLİ (MUHASEBE)	648,08
255010000116	22.10.2016	PHİLİPS SÜPÜRGE - KIRIM OFİS	559,32
255010000117	1.11.2016	DEPO İÇİ YENİ ARŞİV RAF SİSTEMİ	41.959,82
255010000118	1.12.2016	BUZDOLABI ARB-5223 NBM-ÇAY OCAĞI	1.186,44
255010000119	1.12.2016	MİNİ FIRIN 4000 MEB 40LT SETÜSTÜ - KALİTE	211,86
255010000120	1.12.2016	SİSTEM (SERVER) ODASI VE EKİPMANLARI	190.415,94
255010000121	3.12.2016	IPHONE7 PLUS 128 GB - MUZAFFER TAVİLOĞLU	3.926,21
255010000122	30.12.2016	OBM 1000 EKO BULAŞIK YIKAMA MAKİNASI (YEMEKHANE)	4.200,00
255010000123	30.12.2016	KUZİNE D. GAZLI 100*100*85 (yemekhane)	2.316,74
255010000124	30.12.2016	PASTA BÖREK FIRINI 90*90*160 (yemekhane)	2.597,99
255010000125	30.12.2016	KOŞAN OCAK 60*60*55 (yemekhane)	1.960,05
255010000126	30.12.2016	FRİTÖZ ELK. 80*70*85 (yemekhane)	2.039,95
255010000127	30.12.2016	KOLTUK MÜDÜR (30 ADET) (muhasebe)	9.750,00
255010000128	30.12.2016	SANDALYE (18 ADET) (muhasebe)	2.430,00
255010000129	30.12.2016	SANDALYE (72 ADET)(muhasebe)	5.400,00
255010000130	30.12.2016	DOSYA DOLABI (2 ADET)(muhasebe)	712,00
255010000131	30.12.2016	KOLTUK ÇALIŞMA (8 ADET)(muhasebe)	1.960,00
255010000132	30.12.2016	KOLTUK MÜDÜR (36 ADET)(muhasebe)	8.820,00
255010000133	30.12.2016	KOLTUK MİSAFİR (12 ADET)(muhasebe)	3.420,00
255010000134	30.12.2016	KOLTUK MÜDÜR (5 ADET)(muhasebe)	5.750,00

255010000135	30.12.2016	KANEPE TEKLİ (3 ADET)(muhasabe)	3.300,00
255010000136	30.12.2016	KANEPE İKİLİ (5 ADET)(muhasabe)	8.250,00
255010000137	30.12.2016	DUŞ SETİ TEZGAHA MONTE ÇİFT SU GİRİŞ(yemekhane)	705,50
255010000138	30.12.2016	UYUM TEZGAHI 80*60*85 (yemekhane)	409,96
255010000139	30.12.2016	ÇALIŞMA TEZGAHI TABAN RAFLI 140*45*85 (yemekhane)	486,23
255010000140	30.12.2016	DÖNER OCAĞI 3 RADYANLI (yemekhane)	724,58
255010000141	30.12.2016	PLATE IZGARA OLUKLU GAZLI 80*70*85 (yemekhane)	1.801,91
255010000142	30.12.2016	NÖTR TEZGAH 40*70*85 (yemekhane)	562,50
255010000143	30.12.2016	NÖTR TEZGAH 80*70*85 (yemekhane)	729,34
255010000144	30.12.2016	DOLAPLI ARA TABAN RAF TEZGAH 130*60*85 (yemekhane)	1.268,01
255010000145	30.12.2016	ÇALIŞMA TEZGAHI ARA VE 130*60*85 (yemekhane)	838,98
255010000146	30.12.2016	UYUM TEZGAHI 39*38*85 (yemekhane)	257,42
255010000147	30.12.2016	MAKİNA GİRİŞ TEZGAH TEK EVYE 120*77*85 (yemekhane)	800,85
255010000148	30.12.2016	DOSYA DOLABI AHŞAP YONGA (25,10M2) (muhasabe)	10.843,20
255010000149	30.12.2016	TOPLANTI MASASI (1 ADET) (muhasabe)	1.620,00
255010000150	30.12.2016	SOYUNMA DOLABI AHŞAP YONGA (4,84M2) (muhasabe)	2.090,88
255010000151	30.12.2016	MASA VE KESON (1 ADET) (muhasabe)	1.040,00
255010000152	30.12.2016	TOPLANTI MASASI KİTAPLIK AHŞAP İŞLERİ (muhasabe)	21.186,44
255010000153	30.12.2016	MASA VE OTURMA GRUPLARI (muhasabe)	15.000,00
255010000154	30.12.2016	MOBİLYA DOLAP (54M2) (muhasabe)	24.300,00
255010000155	17.01.2017	TOPLANTI MASASI - (büyük toplantı odası)	10.500,00
255010000156	25.01.2017	KARCHER WV75 PLUS CAM TEMİZLEME MAK.- (muhasabe)	470,00
255010000157	31.01.2017	DOLAP 80*46,5*140 3 ADET (genel müdürlük)	2.831,00
255010000158	1.02.2017	HP P57750 DW YAZICI - İSTANBUL OFİS	645,01
255010000159	21.03.2017	ARB-1060 T BUZDOLABI	508,47
255010000160	24.03.2017	VİTRİN VE TV ÜNİTESİ	5.000,00
255010000161	1.05.2017	POWERFUL PSP 3120S 20 KVA UPS 2 ADET	9.574,94
255010000162	7.06.2017	POWERFUL PSP 3120S 20 KVA UPS 2 ADET	9.411,08
255010000163	19.06.2017	ELEKTROLUX 12000 KLİMA 4 ADET	7.118,64
255010000164	19.06.2017	ELEKTROLUX 18000 KLİMA 1 ADET	2.457,63
255010000165	30.06.2017	YENİ SERVER SİSTEMİ(ROWEREDGE R730)	95.215,85
255010000166	11.07.2017	KAMERA SİSTEMİ-KAPI GÜVENLİĞİ	2.141,52
255010000167	6.09.2017	ÇELİK KASA 40 LİK-İST.OFİS MUZAFFER BEY	600,00
255010000168	14.09.2017	MUZGFGOVE MEDELİ DELUXE POWER KLİMA-SERVER ODASI	5.932,20
255010000169	19.10.2017	OBY 500 PLUS BULAŞIK MAKİNASI DUR POMPALI	2.880,00
255010000170	1.12.2017	DELL LATITUDE 3480 İS-7200U 4GB-ELİF KUŞAKSIZOĞLU	2.304,52
255010000171	13.12.2017	IPHONE 6S 128 GB SILVER - FULYA KAŞIKCI	2.597,46
255010000172	28.12.2017	POLYCOM REALPRESENCE GROUP 310-720p-NUTEKS	14.540,70
255010000173	5.01.2018	SAMSUNG GALAXY C5 CEP TELEFONU	1.879,66
255010000174	1.03.2018	GÜVENLİK KAMERA SİSTEMİ(MERKEZ OFİS)	10.980,80
255010000175	9.04.2018	DIGITAX DINSTAR SANTRAL - İSTANBUL	1.744,00
255010000176	11.04.2018	KARCHER.T 7/1 ANTRASİT SÜPÜRGE	372,03

255010000177	17.04.2018	DELL LATITUDE 3480 İ5-7200U 4 NOTEBOOK-MELEK SAĞUT	2.411,98
255010000178	1.05.2018	BOSCH WAT24480TR ÇAMAŞIR MAKİNASI-ÇAMAŞIRHANE	1.440,80
255010000179	2.05.2018	BULAŞIK MAKİNASI 3 PROGRAMLI-KIRIM ÇAY OCAĞI	741,53
255010000180	19.05.2018	PORTATİF KLİMA-GÜVENLİK KULUBE	974,58
255010000181	25.06.2018	DELL İ5-8250U NOTEBOOK-EMEL ÖZENGİN	3.400,38
255010000182	31.07.2018	KLİMA DIŞ ÜNİTE-KABUKLU ALIM OFİSİ	2.033,90
255010000183	31.07.2018	BUZDOLABI TEZGAH SEVİYESİ--KABUKLU ALIM OFİSİ	720,34
255010000184	31.07.2018	SU SEBİLİ-KABUKLU ALIM OFİSİ	550,84
255010000185	12.08.2018	HUA.P SMART BLACK CEP TELEFONU-NEBİYE MEMİGÜVEN	1.270,34
255010000186	13.08.2018	TAMAMI SOĞUTUCU DOLAP - BZ	5.451,02
255010000187	14.08.2018	LENOVA YAGO900 NOTEBOOK-ÜZEYİR KIDIK	3.600,00
255010000188	15.08.2018	WOLF ELEKTRİKLİ FIRIN - BZ	45.101,33
255010000189	15.08.2018	TAMAMI SOĞUTUCU DOLAP - BZ	37.613,88
255010000190	15.08.2018	TAMAMI SOĞUTUCU DOLAP - BZ	1.591,92
255010000191	15.08.2018	WOLF ADA TİPİ DAVLUMBAZ - BZ	13.704,26
255010000192	19.08.2018	102 EKİRAN FUL HD LED TV - KABUKLU ALIM OFİSİ	1.482,20
255010000193	25.08.2018	BULAŞIK MAKİNASI SCVİ XXL-BZ	11.855,93
255010000194	25.08.2018	DERİN DONDURUCU- BZ	6.601,69
255010000195	1.09.2018	MUTFAK MOBİLYA VE EKİPMANI -B.Z.	#N/A
255010000196	1.09.2018	MUTFAK MOBİLYA VE EKİPMANI -B.Z.	#N/A
255010000197	1.09.2018	MUTFAK MOBİLYA VE EKİPMANI -B.Z.	#N/A
255010000198	7.09.2018	SAMSUNG G610 J7 PRIME 16 GB TELEFONU-REŞAT KÜÇÜK	1.100,85
255010000199	7.09.2018	SAMSUNG G610 J7 PRIME 16 GB TELEFON-ESRA SARIÇİÇEK	1.100,85
255010000200	13.09.2018	DELL LATITUDE 3490 Cİ5-7200U 4GB PC-ESRA SARIÇİÇEK	4.412,19
255010000201	5.10.2018	2 DEMLİKLİ İNOX TURBO ÇAY KAZANI-KIRIM	2.020,00
255010000202	9.10.2018	SU SEBİLİ-KALİTE	508,46
255010000203	10.10.2018	"TC M710T İ7 16 GB PC+LENOVA 21.5"" EKİRAN-MUHASEBE	3.200,00
255010000204	10.10.2018	"TC M710T İ7 16 GB PC+LENOVA 21.5"" EKİRAN-MUHASEBE	10.679,09
255010000205	10.10.2018	DELL PC 3050MT İ5-7500 +EKİRAN-DEPO	7.564,35
255010000206	13.10.2018	1 DEMLİKLİ İNOX TURBO ÇAY KAZANI-KIRIM OFİS	1.385,00
255010000207	23.10.2018	DELL PC 3050MT İ5-7500 1*4G 1*1TB W10PRO	3.360,62
255010000208	23.10.2018	DELL LATITUDE 3490,İ5 7200U,4GB,500GB -ÇAĞLA KISA	3.055,43
255010000209	7.11.2018	LENOVO NB E580 İ7-8550U 8GB PC-TUNCER DELİBAŞ	6.330,03
255010000210	8.11.2018	LENOVO MONİTÖR-TUNCER DELİBAŞ	939,75
255010000211	20.11.2018	LATITUDE 3590 İ5 7200 4GB-AŞKİN ÖZTÜRK	3.732,89
255010000212	5.12.2018	SAMSUNG GALAXY J2 CORE TELEFON-HÜSEYİN ERDOĞAN	719,49
255010000213	6.12.2018	KOLTUK-ATÖLYE	1.150,00
255010000214	7.12.2018	LENOVO DESKTOP TC M7101 İNTEL-BÜLENT BORAN	3.189,68

255010000215	10.12.2018	ELEKTRİKLİ ÇAMAŞIR KURUTMA MAKİNASI-ÇAMAŞIRHANE	16.300,00
255010000216	17.12.2018	MUTFAK MOBİLYA VE EKİPMANI - B.Z	#N/A
255010000217	21.12.2018	LENOVA NB E580 İ7-8550U 8G 256G -NAGİHAN ARSLANOĞL	6.127,90
255010000218	2.01.2019	DELL R740 2XSILVER 4114 4X120 SERVER -SERVER ODASI	44.328,76
255010000219	28.01.2019	LENOVA P320 E3-1220 8GB KAYIT BİLGİSAYARI-KALİTE	8.422,56
255010000220	21.02.2019	LENOVO SERVER ODASI-İSTANBUL OFİS	23.304,17
255010000221	15.03.2019	LENOVO E580 20 KS001RTX 8GB PC-NECATİ KAPTANOĞLU	5.734,79
255010000222	27.03.2019	SAMSUNG GALAXY J6 PLUS SİYAH-BİLGE BEY	6.762,71
255010000223	1.04.2019	GYM STATION-B.ZAPSU	#N/A
255010000224	4.04.2019	SAMSUNG 23,5 INC HMB SUB MONİTÖR-NECATİ KAPTANOĞLU	626,19
255010000225	24.04.2019	"İMAC 27.5"" 3.0 GHZ 6 CORE 8 GB PC-MUZAFFER T."	10.169,49
255010000226	21.05.2019	ARSU-1038 SP SU SEBİLİ-YEMEKHANE	614,41
255010000227	22.05.2019	LENOVO V520 10 NK006CTX İ7 PC-AŞKIN ÖZDEMİR	4.652,73
255010000228	23.05.2019	LENOVO E580 İ5 8250 PC-MERYEM ÇİFTER	5.104,01
255010000229	12.06.2019	VİZON SİYAH BANYAN SERAMİK MASA-M.TAVİLOĞLU	10.648,15
255010000230	12.06.2019	VİZON SİYAH ELDEN KOLLU SANDALYE-M.TAVİLOĞLU	6.944,44
255010000231	27.06.2019	WOLF ICBCG365P GAZLI OCAK-C.Z.	16.463,31
255010000232	27.06.2019	LENOVA V520 10NK006CTX İ7 W10PRO PC-PARMAK İZİ	4.552,77
255010000233	28.06.2019	6461 BP FIRIN-C.Z.	15.945,71
255010000234	10.07.2019	SOYUNMA ODASI DOLABI-KIRIM 2	6.000,00
255010000235	12.07.2019	VAİLLANT MAG TR 12-2/0 KOMBİ-MUTFAK	4.686,45
255010000236	17.07.2019	UTM BUNDLE FORTİCARE PLUS-FABRİKA	9.894,19
255010000238	26.07.2019	GRANDSTREAM 4232 GETEWAY-SANTRAL	4.540,00
255010000239	27.07.2019	WOLF ICBVW36B SİYAH DUVAR TİPİ DAVLUMBAZ	10.227,75
255010000240	28.07.2019	SAMSUNG GALAXY A30 CEP TELEFON-SEDEF KARA	3.635,77
255010000241	2.08.2019	IPHONE 8 64 GB GOLD CEP TELEFON-NECATİ KAPTANOĞLU	4.497,37
255010000242	5.08.2019	GM 6/B SEKİZ K.GARDEN PİKNIK MASA-İSTANBUL OFİS	508,39
255010000243	8.08.2019	WOLF ICBVW36B SİYAH DUVAR TİPİ DAVLUMBAZ-BZ(C.Z)	4.205,34
255010000244	17.08.2019	ARÇELİK EKOLOJİK INVERTER KLİMARANDUMAN ODASI	2.330,51
255010000245	19.08.2019	SAMSUNG GALAXY A10 32 GB CEP TELEFONU-FAİK GÜLER	1.078,81
255010000246	27.08.2019	SAMSUNG GALAXY A10 32 GB CEP TELEFN-ŞEYMA ALKAM	1.022,80
255010000247	28.08.2019	LENOVO E590 20NCSOLVOO TP NOTEBOOK-MERVE ARSLAN	4.347,97
255010000248	31.08.2019	ARÇELİK EKOLOJİK INVERTER KLİMA-HAMMADDE SATINALMA	3.100,00
255010000249	1.09.2019	ARÇELİK 1038 SEBİL-NİSA	732,80
255010000250	12.09.2019	LENOVO E590 İ7-8565U 16G NOTEBOOK-BEHİYE AKTOP	5.684,53
255010000251	12.09.2019	DELL VOSTRO 3670 PC 5 ADET-KALİTE-H.ERDOĞAN	8.714,36
255010000252	16.09.2019	SAMSUNG GLAXY A105F A10 BLACK TELEFON-EBRU EMİRCAN	1.042,29
255010000253	23.09.2019	UBNT UNIFI AP-AC HF ÇOĞALTICI-İST.OFİS	3.697,79

255010000254	24.09.2019	45 KVA TRİFAZE AŞIRI GER.SERVO REGÜLATÖR-İST.OFİS	4.000,00
255010000255	24.09.2019	APPLE IPHONE 8 PLUS 64GB CEP TELEFONU-EMEL ÖZENGEN	5.083,81
255010000256	26.09.2019	IPHONE 8 64 GB SPACE GRAY CEP TELEFON-AŞKIN ÖZTÜRK	4.448,22
255010000257	27.09.2019	SUPERMICRO SVR SYS-5019P BACKUP SERVER-SERVER ODA	25.496,55
255010000258	1.10.2019	BOSCH WAT24480TR ÇAMAŞIR MAKİNASI-ÇAMAŞIRHANE	2.245,76
255010000259	2.10.2019	ARÇELİK 1038 SP SU SEBİLİ-ÇİĞ ÜRETİM	677,97
255010000260	18.10.2019	APPLE IPHONE 8 GB CEP TELEFON-BEHİCE AKTOP	3.948,98
255010000261	22.10.2019	SAMSUNG GALAXY A10 32 GB CEP TELEFON-MUSTAFA KURT	1.059,15
255010000262	24.10.2019	LENOVO E590 NOTEBOOK 4 ADET-SATINALMA EKİBİ	11.655,71
255010000263	24.10.2019	LENOVO E590 BİLGİSAYAR-MUSTAFA KURT	4.307,29
255010000264	29.10.2019	SAMSUNG GALAXY A10 32 GB CEP TELEFON-SATINALMA	4.211,43
255010000265	6.11.2019	SAMSUNG GALAXY A10 A105 CEP TELEFONU-TUFAN TOPRAK	1.091,44
255010000266	13.11.2019	LENOVO 20N8S1A00 E490 NOTEBOOK-BÜLENT BORAN	4.326,90
255010000267	15.11.2019	LENOVO 20N8S1A00 E490 PC 2 AD-İBRAHİM YILDIRIM	8.639,57
255010000268	15.11.2019	HP DESKJET 2630 FOTOKOBİ-TARAYICI FAX -ZİYA ATALA	244,92
255010000269	18.11.2019	KARCHER T7/1 CLASSIC ELEKTRİK SÜPÜRGESİ-DEPO	550,00
255010000270	27.01.2020	LENOVA NOTE BOOK E490İ5 8 GB	4.713,40
255010000271	4.02.2020	BÜRO ÇALIŞMA MASA SANDALYE TAKIMI	1.700,00
255010000272	24.02.2020	MÜHLEN SCHLEİFER 20LT-C EVRAK İMHA	915,18
255010000273	16.03.2020	HUAWEI P30 LITE 128 GB CEP TELEFONU 2 ADET - BZT	3.872,71
255010000274	25.03.2020	LENOVO E15 LAPTOP 7 ADET - NOVATEK BİLGİSAYAR	55.688,64
255010000275	25.03.2020	HP-OFFİCEJET PRO YAZICI-TARAYICI-FOTOKOP	2.976,79
255010000276	31.03.2020	HP PROBOOK 6 MP56ES 440 G6 PC ALIMI 2 ADET-BZT	9.465,17
255010000277	16.04.2020	MİLESİGHT MS-C2973 KAMERA - YÖRÜNGE	4.611,80
255010000278	16.04.2020	MİLESİGHT MS-C5373 KAMERA - YÖRÜNGE	10.294,20
255010000279	20.04.2020	TERAZİ RCZA 6 KG - BZT	1.000,00
255010000280	20.04.2020	TEM 60*60 300 KG ELEKTRİKLİ BASKÜL - BZT	2.000,00
255010000281	20.04.2020	MASA-ETEJER-SEHPA-KOLTUK - BZT	9.000,00
255010000282	20.04.2020	TELEVİZYON - BZT	1.000,00
255010000283	2.06.2020	TOPLANTI MASASI - İST.OFİS	4.850,00
255010000284	2.06.2020	ÇALIŞMA KOLTUĞU - İST.OFİS	7.200,00
255010000285	2.06.2020	İSVİÇRE MAGRA4 FINDIK KALİTE GİYOTİNİ-ORDU ŞB-BZT	7.959,00
255010000286	8.06.2020	ANALİZ ELEĞİ 10.5MM/16 MM-ORDU ŞUBE - BZT	170,00
255010000287	8.06.2020	FINDIK SONDASI-ORDU ŞUBE - BZT	440,00
255010000288	8.06.2020	FINDIK SONDASI-ORDU ŞUBE - BZT	440,00
255010000289	30.06.2020	MOİSTURE ANALYZER HC103(NEM TAYİN) -ORDU ŞB - BZT	27.594,61
255010000290	30.06.2020	3LORAAB01 HASSAS TERAZİ-ORDU ŞUBE - BZT	1.177,85
255010000291	30.06.2020	NEM TAYİN CİHAZI HC103/01 - ORDU ŞUBE - BZT	1.559,94
255010000292	30.06.2020	30133530 PRECISION BALANCE- ORDU ŞUBE - BZT	22.177,87
255010000293	2.07.2020	ALTUS AL328 28 LT.ÇİFT KAPILI DOLAP-ORDU OSB - BZT	1.494,79

255010000294	2.07.2020	UNIVERSAL DOĞRAYICI-ORDU OSB - BZT	262,71
255010000295	2.07.2020	ARSU-1039 SU SEBİLİ-ORDU OSB - BZT	550,85
255010000296	3.07.2020	HP COLOR LASER TARAYICI-ORDU OSB - BZT	1.827,31
255010000297	4.07.2020	KOMPONİT TABELA-ORDU OSB - BZT	4.500,00
255010000298	6.07.2020	MNL7K2020 FINDIK KIRMA MAKİNASI-ORDU OSB - BZT	50.000,00
255010000299	6.07.2020	ELEKTRONİK RANDIMAN MAKİNASI-ORDU OSB - BZT	13.000,00
255010000300	13.07.2020	HUAWEI P SMART PRO 128GB BLACK -SERRA SARAÇOĞLU	2.542,37
255010000301	13.07.2020	FORM SANDALYE-ORDU OSB - BZT	700,00
255010000302	16.07.2020	LENOVA E15 20RD004JTX İ5 10210-15,6 8-EBRU EMİRCAN	5.824,54
255010000303	16.07.2020	LENOVA E15 20RD004JTX İ5 10210-15,6 8G-EFKAN CULHA	5.824,54
255010000304	16.07.2020	LENOVA E15 20RD004JTX NOTEBOOK-GÜLAY KANDEMİR - BZT	5.824,54
255010000305	16.07.2020	LENOVA E15 20RD004JTX PC 3 ADET-ORDU OSB - BZT	5.824,54
255010000306	17.07.2020	İ7-8565U-16GB-512GB SSD-ERSİN YILDIRIM	8.297,33
255010000307	22.07.2020	LENOVA E15 20RD004JTX İ5 10210-15,6-PINAR DEMİRCAN	8.245,70
255010000308	22.07.2020	APPLE IPHONE 32 GB GOLD-SELİM İNOĞLU - BZT	3.118,56
255010000309	23.07.2020	70-120 KATLANIR MASA-ORDU LOJMAN - BZT	583,38
255010000310	23.07.2020	PLASTİK SANDALYE 23 ADET-ORDU LOJMAN - BZT	638,94
255010000311	23.07.2020	RATTAN SEHPA 2 ADET -ORDU LOJMAN - BZT	74,08
255010000312	27.07.2020	ORDU OSB MOBİLYA DEMİRBAŞLARI-ORDU OSB - BZT	14.310,00
255010000313	29.07.2020	İPHONE 7 PLUS 128GB ROSE GOLD -CAFER KAYMAK	4.923,63
255010000314	30.07.2020	250 KW PERKINS GAMIS STANFOOR JENERATÖR - BZT	50.847,46
255010000315	30.07.2020	650 LT. YAKIT DEPOSU - BZT	2.542,37
255010000316	4.08.2020	SAMSUNG GALAXY S20 128GB-ERSİN YILDIRIM	5.939,82
255010000317	4.08.2020	IPHONE 8 64GB GÜMÜŞ AKILLI TEL PINAR DEMİRCAN	5.163,39
255010000318	5.08.2020	XEROX B215V YAZICI TARAYICI-ORDU OSB - BZT	1.334,12
255010000319	10.08.2020	ÇİFT KUTUPLU STATIC TRANSFER SWITCH	6.500,00
255010000320	17.08.2020	IPHONE 7 32 GB SILVE.AKILLITEL. EFKAN CULHA	3.213,14
255010000321	18.08.2020	LENOVA E15 NOTEBOOK-DOĞUKAN TURAN - BZT	6.336,22
255010000322	20.08.2020	SAMSUNG A11 32 GB TELEFON-HÜSEYİN TARIK HASTEN-BZT	1.864,41
255010000323	24.08.2020	APPLE IPHONE 7 32 GB CEP TEL.-GÜLAY -HÜLYA -BZT	6.452,68
255010000324	25.08.2020	EPSON L3151 MÜREKKEPLİ YAZICI-ORDU OSB - BZT	1.098,79
255010000325	26.08.2020	FLORA DOĞA İNVERTER 9A++ KLİMA-ORDU OSB - BZT	2.372,88
255010000326	29.08.2020	KLİMA AIRFEL LTXN25U S.İN V 9000BT - İSTANBUL OFİS	2.853,81
255010000327	29.08.2020	AIRFEL LTNX KLİMA-ORDU OSB - BZT	2.711,86
255010000328	31.08.2020	SAMSUNG A115F GALAXY A11 TELEFON-N.TERZİ - BZT	1.873,73
255010000329	2.09.2020	LENOVA E15 NOTEBOOK-NURTEKİN TERZİ - BZT	6.314,21
255010000330	2.09.2020	SAMSUNG A115F GALAXY A11 TELEFON-DOĞUKAN TURAN-BZT	1.873,73
255010000331	4.09.2020	GRAİN MOISTURE METER NEM TAYİN CİHAZI-HENDEK - BZT	9.000,00
255010000332	5.09.2020	BEKO AC 5035 HAVADAR SOĞUTUCU-ORDU OSB - BZT	477,03
255010000333	10.09.2020	DEXTER LCD TUNÇMATİK 6KVA K.G.K.-ORDU OSB - BZT	5.300,00
255010000334	16.09.2020	LENOVA E15 İ510210U 15.6 8G- EMRE KILIÇAL	8.997,49

255010000335	16.09.2020	TEMAZSIZ ATEŞ ÖLÇER-ORDU OSB - BZT	423,00
255010000336	16.09.2020	MUHLEN EVRAK İMHA MAKİNASI-HENDEK - BZT	1.103,74
255010000337	16.09.2020	VESTEL FLORA DOĞA KLİMA-ORDU OSB - BZT	2.202,54
255010000338	17.09.2020	XEROX 3320 YAZICI-ORDU OSB - BZT	1.271,19
255010000339	20.09.2020	İKİNCİ EL BUZDOLABI-ORDU OSB - BZT	635,59
255010000340	12.10.2020	LENOVA 23.8 4MS SİYAH EKРАН-ALP BİLG.ELİF K. - BZT	1.185,59
255010000341	15.10.2020	LENOVA E15 20RES08YTX İ5 8G BİLGİSAYAR - ANİ CE DEN	6.347,84
255010000342	15.10.2020	LENOVA E15 20RES08YTX İ5 BİLGİSAYAR - CEREN ŞİMŞEK	6.347,84
255010000343	19.10.2020	LENOVA E15 20RES08YTX İ5 8G PC -FATMANUR MERTOĞLU	6.341,76
255010000344	19.10.2020	LENOVO MONİTOR - MUHASEBE PERSONELİ 5 ADET	4.597,78
255010000345	19.10.2020	DELL VESA PIVOT LED MONİTOR-ESRA GEZİCİ	1.181,15
255010000346	22.10.2020	HUAWEI P SMART PRO BLACK TELEFON - AYŞENUR ÇATAN	2.541,53
255010000347	26.10.2020	RTM ÇİM MOTORU-ORDU OSB - BZT	932,20
255010000348	1.11.2020	PHILIPS TELEVİZYON - BZT OFİS	4.643,22
255010000349	5.11.2020	SAMSUNG GALAXY 64 GB TELEFON-MEHMET BAYRAKTAR-BZT	2.168,63
255010000350	5.11.2020	LENOVO 23.8* MONİTÖR-SELİM İNOĞ TUFAN TOPRAK - BZT	2.287,04
255010000351	9.11.2020	LENOVA E15 20RDS0LHTX İ5 8G PC - AHMET YANARDAĞ	7.374,56
255010000352	9.11.2020	HUAWEI P SMART PRO BLACK TELEFON - AHMET YANARDAĞ	2.541,53
255010000353	9.11.2020	HUVAI P SMART TELEFON-DENETİM BAYRAM SAĞLIK-BZT	2.541,53
255010000354	9.11.2020	LENOVO E15 NOTEBOOK-DENETİM BAYRAM SAĞLIK - BZT	7.374,56
255010000355	18.11.2020	LENOVA E15 20RDS0LHTX İ5 8G BİLGİSAYAR	6.745,37
255010000356	18.11.2020	SPIRAL CİLT MAKİNASI	2.036,52
255010000357	18.11.2020	LENOVO THINK VİSİON MONİTÖR - PLANLAMA	1.845,29
255010000358	25.11.2020	6 KG PANO SÖNDÜRME SİSTEMİ-ORDU OSB - BZT	1.000,00
255010000359	25.11.2020	ZEN HOME YAĞLI RADYATÖR -ORDU OSB - BZT	423,64
255010000360	27.11.2020	XEROX 3025V_FOTOKOBİ TARAYICI YAZICI-HÜLYA - BZT	948,31
255010000361	3.12.2020	APPLE IPHONE 7 128 GB SILVER - ELİF FİLİZ SOYSAL	3.643,22
255010000362	3.12.2020	APPLE IPHONE 7 128 GB SILVER KARGO	8,46
255010000363	4.12.2020	XİINDA SENSÖRLÜ DEZENFEKTAN DİSPENSE-ORDU OSB - BZT	736,00
255010000364	7.12.2020	HUAWEI P SMART PRO BLACK TELEFON - MERT BİNEKOĞLU	2.541,53
255010000365	11.12.2020	LENOVO THINKBOOK 8GB PC-MEHMET TUĞRUL TAŞAN - BZT	5.724,99
255010000366	16.12.2020	DELL24 P2419H LED 8 MS MONİTÖR - NECATİ KAPTANOĞLU	1.247,72
255010000367	31.12.2020	OFİS MOBİLYALARI - BZT OFİS	#N/A
255010000368	31.12.2020	YEALINK SIP T46S IP PHONE - BZT OFİS	2.371,19
255010000369	31.12.2020	EVRAK İMHA MAKİNASI - BZT OFİS	1.101,61
255010000370	31.12.2020	AIRFEL KLİMA - BZT OFİS	35.300,00

255010000371	31.12.2020	DAIKIN VZ PREMIX YOĞUŞMALI KOMBİ - BZT OFİS	5.423,73
255010000372	31.12.2020	300*700 KONTEYNER - YEMEKHANET /MESCİT	23.500,00
255010000373	31.12.2020	HUAWEI SMART PRO BLACK-MELEK SAĞUT - BZT	2.541,53
255010000374	31.12.2020	HUAWEI SMART PRO BLACK-AYŞE SEDA YILDIRIM - BZT	2.541,53
255010000375	31.12.2020	PM MODEL 1,5 TON 125X125CM KANTAR-ORDU OSB - BZT	9.031,18
255010000376	31.12.2020	KOMPRESÖR ÖZEN TK-500/3X110-7,5HP-ORDU OSB - BZT	7.203,39
255010000377	31.12.2020	ELEKTRONİK TAŞIT KANTARI-60 TON-HI-A-ORDU - BZT	62.500,00
255010000378	31.12.2020	KAMERA SİSTEMİ-FABRİKA - BZT ORDU	26.548,63
255010000379	6.01.2021	DELL24 P2419HC LED 5 MS MONİTÖR -ERSİN YILDIRIM	1.442,98
255010000380	15.01.2021	PARA SAYMA MAKİNASI-BZT OFİS - BZT	1.203,39
255010000381	19.01.2021	HUAWEI SMART PRO BLACK-HALİL ÇELİKSOY - BZT	2.501,61
255010000382	25.01.2021	DAHUA DH-UZ5 WEBCAM-M.TAVİLOĞLU - BZT	389,33
255010000383	30.01.2021	HUAWEI SMART PRO 128 GB TELEFON-EMİNE ALANTAR -BZT	2.456,78
255010000384	2.02.2021	ORDU OSB MOBİLYA DEMİRBAŞLARI 2- - BZT	8.000,00
255010000385	5.02.2021	ELEK SALLAMA MAKİNASI LOYKA ESM-ORDU OSB ŞB. - BZT	5.100,00
255010000386	8.02.2021	HUAWEI P SMART CEP TELEFONU-BZT RAPORLAMA-BZT	2.048,30
255010000387	9.02.2021	GÜVENLİK YANI YENİ OFİS - OFİS MOBİLYALARI	8.610,00
255010000388	9.02.2021	KİNG HARMAN K-324 ÇAY MAKİNESİ	202,25
255010000389	10.02.2021	KING U AYAKLI MİSAFİR KOLTUĞU-Ü.K - BZT	833,34
255010000390	18.02.2021	FINDIK SONDASI-ORDU OSB ŞUBE - BZT	6.000,00
255010000391	19.02.2021	KİNG HARMAN K-324 ÇAY MAKİNESİ	211,78
255010000392	23.02.2021	DELL24 P2419HC LED 5 MS MONİTÖR -ERSİN YILDIRIM	1.490,02
255010000393	26.02.2021	GÜVENLİK YANI YENİ OFİS - OFİS MOBİLYALARI	590,00
255010000394	10.03.2021	OFİS MOBİLYALARI - İST. OFİS	4.336,00
255010000395	10.03.2021	OFİS MOBİLYALARI - İST. OFİS	3.430,00
255010000396	19.03.2021	SAMSUNG P610 TAB S6 TABLET / AYSEL-EYÜP	3.889,83
255010000397	20.03.2021	SAMSUNG P610 TAB S6 TABLET / EBRU	1.960,08
255010000398	23.03.2021	SAMSUNG P610 TAB S6 TABLET / EFKAN	1.874,57
255010000399	31.03.2021	SAMSUNG P610 TAB S6 TABLET / MUSTAFA KURT	1.960,08
255010000400	6.04.2021	"LENOVO L24İ 23.8"" EKRAN-TUNCER DELİBAŞ - BZT"	1.270,34
255010000401	6.04.2021	"LENOVO L24İ 23.8"" EKRAN-TUFAN TOPRAK - BZT"	1.091,13
255010000402	7.04.2021	SAMSUNG P610 TAB S6 KILIF+EKRAN KOR/ MUSTAFA KURT	101,69
255010000403	12.04.2021	HUAWEI P SMART S 128 GB SİYAH TELEFON	2.031,64
255010000404	12.04.2021	GÜVENLİK YANI YENİ OFİS - OFİS MOBİLYALARI	2.940,00
255010000405	14.04.2021	LENOVO E14 20TB S02GTX-İ5 8G BİLGİSAYAR	5.992,46
255010000406	14.04.2021	LENOVO E15 20 RESOJHT İ5 8GB PC-YAVUZ KIRMAZ-BZT	5.870,16
255010000407	22.04.2021	DEMİRDÖKÜM TİTANIUM TERMOSİFON	1.004,98
255010000408	27.04.2021	KRUPS EA810 FULL AUTO KAHVE MAK.-ÜZEYİR KIDIK-BZT	3.812,71
255010000409	28.05.2021	SAMSUNG GALAXY S20 PLUS 128GB - ANİ CEDEN	5.434,65
255010000410	1.06.2021	HUAWEI P SMART S 128GB TELEFON - SÜRDÜRÜLEBİLİRLİK	2.273,44

255010000411	1.06.2021	HUAWEI P SMART S 128GB TELEFON - SÜRDÜRÜLEBİLİRLİK	4.520,62
255010000412	3.06.2021	METEOROLOJİ İSTASYONU - - BZT	
255010000413	5.06.2021	LENOVO E15 20RESOJHTX İ5 8G PC - SÜRDÜRÜLEBİLİRLİK	18.786,82
255010000414	5.06.2021	HUAWEI P SMART S 128 GB SİYAH -YUNUS GÜNEŞ - BZT	2.277,11
255010000415	5.06.2021	HUAWEI P SMART S 128 GB SİYAH -TUNAHAN KİSE - BZT	2.285,59
255010000416	14.06.2021	HUAWEI P SMART S 128 GB TELEFON - ERTUĞRUL USLU	2.458,47
255010000417	16.06.2021	HUAWEI P SMART S 128 GB SİYAH -19 MAYIS - BZT	2.333,33
255010000418	16.06.2021	HUAWEI P SMART S 128 GB SİYAH -TERME - BZT	2.333,33
255010000419	16.06.2021	HUAWEI P SMART S 128 GB SİYAH -EREĞLİ - BZT	2.333,33
255010000420	17.06.2021	EPSON EB-X41 XGA PROJeksiYON CİHAZI	2.872,03
255010000421	17.06.2021	HUAWEI P SMART S 128 GB TELEFON - SELMA ALGÜL	2.383,89
255010000422	22.06.2021	LENOVO E15 20 RESOJHT İ5 8GB PC-SELİM İNOĞLU-BZT	6.311,16
255010000423	22.06.2021	DEEL SE2416 H 23İ8 MONİTÖR-MURAT DEMİR - BZT	981,74
255010000424	25.06.2021	LENOVO E15 20RESOJHTX İ5 8G PC - SERRA SARAÇOĞLU	6.245,93
255010000425	7.07.2021	"MACBOOK AIR 13"" 256 GB BİLGİSAYAR - MUZAFFER BEY	8.761,86
255010000426	7.07.2021	BÜRO ÇALIŞMA MASASI VE SANDANYE TAKIMI	5.400,00
255010000427	12.07.2021	NETWORK CİHAZLARI	194.252,14
255010000428	26.07.2021	HUAWEI P SMART S 128 GB TELEFON - KÜBRA ALTMIŞ	2.499,15
255010000429	27.07.2021	HUAWEI P SMART S 128 GB TELEFON - EYÜP ÖZGÜN	2.595,50
255010000430	30.07.2021	HUAWEI P SMART 128 GB SİYAH -AŞKIN - BZT	2.461,99
255010000431	30.07.2021	HUAWEI P SMART 128 GB SİYAH -CEREN - BZT	2.461,99
255010000432	30.07.2021	HUAWEI P SMART 128 GB SİYAH -DUYGU - BZT	2.461,99
255010000433	30.07.2021	HUAWEI P SMART 128 GB SİYAH -YEDEK - BZT	2.465,28
255010000434	30.07.2021	LENOVA E15 NOTEBOOK-MURAT HASTEN - BZT	6.129,22
255010000435	3.08.2021	NEW NP7-A PORTATİF ÇUVAL DİKME MAK.- BZT	2.500,00
255010000436	10.08.2021	HUAWEI P SMART S 128GB TELEFON - SÜRDÜRÜLEBİLİRLİK	2.636,36
255010000437	10.08.2021	LENOVO E15 20RESOJHTX İ5 8 BİLGİSAYAR - ZERRİN MOR	6.233,90
255010000438	14.08.2021	PARA SAYMA MAKİNASI-MEHMET SÜRESOY - BZT	1.346,61
255010000439	14.08.2021	PARA SAYMA MAKİNASI-MEHMET SÜRESOY - BZT	1.355,08
255010000440	14.08.2021	PARA SAYMA MAKİNASI-MEHMET SÜRESOY - BZT	1.346,61
255010000441	16.08.2021	DELL SE2416H 23,8 1920X1080 MONİTÖR - BZT	979,11
255010000442	16.08.2021	DELL SE2416H 23,8 1920X1080 MONİTÖR - BZT	979,11
255010000443	16.08.2021	DELL SE2416H 23,8 1920X1080 MONİTÖR - BZT	979,12
255010000444	16.08.2021	10 MT 60 CM MANUEL KALDIRMA BANT - BZT	25.000,00
255010000445	16.08.2021	12 MT 27 CM MANUEL KALDIRMA BANT - KAPLAN-BZT	32.000,00
255010000446	18.08.2021	EXO-AP 25 MANUEL TRANSPALET PU TEKER -NETMAK - BZT	2.363,73
255010000447	25.08.2021	LENOVA E15 NOTEBOOK-TURKUVAZ - BZT	6.068,38
255010000448	26.08.2021	LENOVO E15 20RESOJHTX İ5 8G PC - ERTUĞRUL USLU	6.044,26
255010000449	26.08.2021	LENOVA E15 NOTEBOOK-3E KURUMSAL - BZT	7.555,32

255010000450	27.08.2021	HUAWEI P SMART 128 GB SİYAH -BEŞKENT - BZT	2.376,57
255010000451	1.09.2021	MK102 MODEL KONTEYNER	38.000,00
255010000452	2.09.2021	HUAWEI P SMART S 128 GB TELEFON - ESRA TOPNUR	2.424,57
255010000453	3.09.2021	İPHONE 11 256 GB SİYAH -D MARKET - BZT	7.298,30
255010000454	3.09.2021	İPHONE 11 256 GB SİYAH -D MARKET - BZT	7.298,30
255010000455	9.09.2021	GÜVENLİK KABİNİ	8.200,00
255010000456	9.09.2021	ARON MASA-SEHPA-ÇALIŞMA KOLTUĞU -ARSLAN OFİS-BZT	3.010,00
255010000457	10.09.2021	LENOVO E15 20RES0JHTX İ5 8G PC - ELİF FİLİZ SOYSAL	6.106,18
255010000458	10.09.2021	LENOVO E15 20RES0JHTX İ5 8G PC - SİBEL-ESRA TOPNUR	12.212,35
255010000459	10.09.2021	"DELL SE2416H 23,8"" MONİTÖR-SİBEL ESEN-ESRA TOPNU	2.154,12
255010000460	10.09.2021	NEW NP7-A PORTATİF ÇUVAL DİKME MAK.-AKYOL - BZT	2.685,19
255010000461	13.09.2021	IPHONE 11 128 GB SARI TELEFON - ELİF FİLİZ SOYSAL	6.493,21
255010000462	17.09.2021	6 KAPALI SOYUNMA DOLABI - ARSLAN OFİS - BZT	
255010000463	22.09.2021	KOLİ ARABASI YPR TÜP BURÇLU - AYHAN KAPLAN - BZT	847,46
255010000464	23.09.2021	GÜVENLİK YANI YENİ OFİS - OFİS MOBİLYALARI	800,00
255010000465	23.09.2021	GBİC GİGABİT ARAYÜZ ÇEVİRİCİ	7.783,72
255010000466	24.09.2021	70/120 MASA KATLANIR PLASTİK SANDALYE -BZT	1.297,00
255010000467	25.09.2021	LENOVO E15 20RES0JHTX İ5 8G PC - EDA MELİSA ÇAKIR	6.364,73
255010000468	25.09.2021	LENOVO E15 20RES0JHTX İ5 BİLGİSAYAR - KÜBRA ALTMIŞ	6.364,73
255010000469	27.09.2021	HİKVİSON 2CD 2625 KAMERA-ZÜBEYDA KÖYMEN - BZT	5.761,00
255010000470	28.09.2021	PARMAK İZİ -PUANTAJ SİSTEMİ - MEYER	72.485,00
255010000471	28.09.2021	İSVİÇRE MAGRA4 FINDIK KALİTE KONT.GİYOTİNİ - BZT	10.764,00
255010000472	29.09.2021	LENOVA E15 NOTEBOOK- TURKUAZ - BZT	6.389,64
255010000473	30.09.2021	SAMSUNG GALAXY A52 128 GB - EBRU BAHARAY	3.622,08
255010000474	30.09.2021	İNVERTER KLİMA - AKIN İKLİMLENDİRME	7.796,62
255010000475	30.09.2021	GÜVENLİK YANI YENİ OFİS - OFİS MOBİLYALARI	2.400,00
255010000476	4.10.2021	KLİMA DIŞ ÜNİTE	5.762,71
255010000477	7.10.2021	GÜVENLİK YANI YENİ OFİS - OFİS MOBİLYALARI	2.200,00
255010000478	7.10.2021	BÜRO ÇALIŞMA MASASI VE SANDALYE VE DOLAP	31.000,00
255010000479	8.10.2021	ÇAY MAKİNASI K32 83	466,10
255010000480	8.10.2021	RANZA VE YATAK	28.800,00
255010000481	13.10.2021	"DELL SE2416H 23,8"" 1920*1080 MONİTÖR - HAKAN ERK	1.163,04
255010000482	18.10.2021	140 LİK MASA - ÜÇLÜ ÇEKMECE- KOLTUK -ordu - BZT	4.167,00
255010000483	20.10.2021	IPHONE 11 64 GB SARI AKILLI TELEFON - HAKAN ERKUN	6.592,37
255010000484	25.10.2021	MNL7K FINDIK RANDIMAN MAKİNASI - BZT	18.000,00
255010000485	26.10.2021	LENOVA E15 20TES1RHTX17165 16G BİLGİSAYAR	9.919,51
255010000486	26.10.2021	LENOVA E15 20TD004GTV İ5 8G BİLGİSAYAR	7.168,97
255010000487	26.10.2021	ÇAY MAKİNASI K32 84	932,20
255010000488	28.10.2021	GÜVENLİK YANI YENİ OFİS - OFİS MOBİLYALARI	3.400,00
255010000489	28.10.2021	BÜRO ÇALIŞMA MASASI VE SANDALYE VE DOLAP	7.600,00
255010000490	28.10.2021	BÜRO ÇALIŞMA MASASI VE SANDALYE VE DOLAP	19.200,00
255010000491	28.10.2021	RANZA VE YATAK	1.800,00
255010000492	2.11.2021	ARÇELİK T 7350 B TERMOSİFON	1.185,59

255010000493	11.11.2021	ARÇELİK 1038 SPS SU SEBİLİ -HENDEK OFİS - BZT	1.631,36
255010000494	13.11.2021	GLX040 KATI YAKITLI KAZAN -ORDU - BZT	11.500,00
255010000495	16.11.2021	BÜRO ÇALIŞMA MASASI VE SANDALYE DOLAP	3.000,00
255010000496	22.11.2021	SAMSUNG GALAXY A52 MAVİ TELEFON -	3.648,42
255010000497	22.11.2021	SAMSUNG GALAXY A52 MAVİ TELEFON -	3.653,41
255010000498	23.11.2021	LENOVA E15 20TES1RHTX17165 16G PC - FERHUNDE	16.697,42
255010000499	24.11.2021	DELL SE2416H VGA HDMI MONİTÖR -	7.550,06
255010000500	24.11.2021	DELL SE2416H VGA HDMI MONİTÖR - SELİN SAĞIR	1.753,56
255010000501	25.11.2021	LENOVA E15 NOTEBOOK-İNEGÖL ŞUBE - BZT	9.422,65
255010000502	27.11.2021	SAMSUNG GALAXY A52 1258 GB 6.5 TELEFON - İNEGÖL-BZT	3.933,90
255010000503	9.12.2021	IPHONE 11 12 GB SİYAH TELEFON/ARTI BİLGİSAYAR	9.829,66
255010000504	13.12.2021	PMR EL TELSİZİ-ORDU - BZT	2.321,95
255010000505	14.12.2021	190 LİK TAM KAPAKLI DOLAP -ARSLANOFİS - BZT	1.620,37
255010000506	22.12.2021	ELEKTRİKLİ ISITICI 2500 WATT BEYAZ	2.083,05
255010000507	22.12.2021	LENOVO E15 20 İ5 8GB NOTEBOOK-TURKUAZ - BZT	9.732,39
255010000508	23.12.2021	SAMSUNG A52 BLACK 128 GBP CEP TEL. - EMRE KILIÇAL	4.196,49
255010000509	23.12.2021	SAMSUNG A52 BLACK 128 TELEFON - ZEHRA K.-ÇAĞLA K.	8.354,24
255010000510	29.12.2021	SAMSUNG GALAXY A52 MAVİ TELEFON- AYSEL ÇAKIROĞLU	4.011,91
255010000512	29.12.2021	SAMSUNG GALAXY A52 MAVİ TELEFON - ESRA TAŞDEMİR	4.130,11
255010000513	29.12.2021	SAMSUNG GALAXY A52 MAVİ TELEFON - SİBEL ESEN	4.011,91
255010000514	31.12.2021	NEM ÖLÇÜM CİHAZI GRAİN MOİSTURE-BZT	5.000,00
255010000515	31.12.2021	NEM ÖLÇÜM CİHAZI GRAİN MOİSTURE-BZT	5.000,00
255010000516	31.12.2021	ELEKTRİK SAYACI-ORDU YILMAZ ELEKTRİK - BZT	466,10
255010000517	31.12.2021	ALTUS AL-305 A+90 LT TEZGAH ALTI BUZDOLABI-BZT	931,35
255010000518	31.12.2021	ALTUS AL-305 A+90 LT TEZGAH ALTI BUZDOLABI-BZT	931,36
255010000519	31.12.2021	İŞİKSİZ KOMPOZİT TABELA 10.5*1 M-DURUKAN - BZT	4.500,00
255010000520	31.12.2021	İŞİKSİZ KOMPOZİT TABELA 12*0.9 M-DURUKAN - BZT	4.525,42
255010000521	31.12.2021	SEYYAR ÇUVAL YÜKLEME(6 MT BANT)-KAPLAN HLZ. - BZT	17.500,00
255010000522	31.12.2021	SEYYAR ÇUVAL YÜKLEME(6 MT BANT)-KAPLAN HLZ. - BZT	17.500,00
255010000523	31.12.2021	ÇUVAL TAŞIMA ARABASI-KAPLAN HELEZON - BZT	423,72
255010000524	31.12.2021	ÇUVAL TAŞIMA ARABASI-KAPLAN HELEZON - BZT	423,72
255010000525	31.12.2021	KAMERA VE ALARM SİZTEMİ-AYŞE KAYA FURKAN PC-BZT	6.624,00
255010000526	31.12.2021	HASSAS TERAZİ 3 KG 0,1 GR.-MERSE PAZARLAMA - BZT	983,91
255010000527	31.12.2021	HASSAS TERAZİ 3 KG 0,1 GR.-MERSE PAZARLAMA - BZT	941,52
255010000528	31.12.2021	PM-450 RUTUBET ÖLÇÜM CİHAZI-AKYOL - BZT	5.000,00
255010000529	31.12.2021	FLY-3000 3 KG/0.01 GR HASSAM TARTIM TERAZİ - BZT	1.271,18
255010000530	31.12.2021	FLY-3000 3 KG/0.01 GR HASSAM TARTIM TERAZİ - BZT	1.271,19
255010000531	31.12.2021	SİNBO STM-5400 INOX ELEKTRİKLİ ÇAY MAK-ASIMOĞL-BZT	253,39
255010000532	31.12.2021	SİNBO STM-5400 ELEKTRİKLİ ÇAY MAK.-ASIMOĞLU-BZT	253,39
255010000533	31.12.2021	ÇK-A105 ÇELİK KASA-NAS ÇELİK KASA - BZT	1.900,00

255010000534	31.12.2021	ÇK-A105 ÇELİK KASA-NAS ÇELİK KASA - BZT	1.900,00
255010000535	31.12.2021	FS100 PİRİNÇ FINDIK NMN.SONDASI 1M.5 GÖZ-BZT	595,00
255010000536	31.12.2021	FS100 PİRİNÇ FINDIK NMN.SONDASI 1M.5 GÖZ--BZT	595,00
255010000537	31.12.2021	PS MODEL ELEKTRONİK BASKÜL(600KG70*80 CM)-ESİT-BZT	
255010000538	31.12.2021	PS MODEL ELEKTRONİK BASKÜL(600KG70*80 CM)-ESİT-BZT	6.438,32
255010000539	31.12.2021	YANGIN TÜPÜ CEO2 KARBONLU-ŞAHİN YANGIN - BZT	930,00
255010000540	31.12.2021	YANGIN TÜPÜ CEO2 KARBONLU-ŞAHİN YANGIN - BZT	930,00
255010000541	31.12.2021	300 KG ELEKTRONİK KANTAR-MERSE PAZARLAMA - BZT	2.542,37
255010000542	31.12.2021	300 KG ELEKTRONİK KANTAR-MERSE PAZARLAMA - BZT	2.542,37
255010000543	31.12.2021	LENOVO M 720SİS 9400/B/256/DOS PC-TURKUAZ PC-BZT	4.227,64
255010000544	31.12.2021	LENOVO M 720SİS 9400/B/256/DOS PC-TURKUAZ PC-BZT	4.227,65
255010000545	31.12.2021	FS100 PİRİNÇ FINDIK NMN.SONDASI 1 .5 GÖZ-BZT	991,66
255010000546	31.12.2021	FS100 PİRİNÇ FINDIK NMN.SONDASI 1 .5 GÖZ-BZT	991,67
255010000547	31.12.2021	160 CM MASA-ARSLAN OFİS - BZT	650,00
255010000548	31.12.2021	160 CM MASA-ARSLAN OFİS - BZT	650,00
255010000549	31.12.2021	ÜÇLÜ KESON-ARSLAN OFİS - BZT	525,00
255010000550	31.12.2021	ÜÇLÜ KESON-ARSLAN OFİS - BZT	525,00
255010000551	31.12.2021	UZUN SEHPA-ARSLAN OFİS - BZT	250,00
255010000552	31.12.2021	UZUN SEHPA-ARSLAN OFİS - BZT	250,00
255010000553	31.12.2021	ÇALIŞMA KOLTUĞU-ARSLAN OFİS - BZT	450,00
255010000554	31.12.2021	ÇALIŞMA KOLTUĞU-ARSLAN OFİS - BZT	450,00
255010000555	31.12.2021	MİSAFİR KOLTUĞU-ARSLAN OFİS - BZT	960,00
255010000556	31.12.2021	MİSAFİR KOLTUĞU-ARSLAN OFİS - BZT	960,00
255010000557	31.12.2021	TAM KAPAKLI DOLAP-ARSLAN OFİS - BZT	575,00
255010000558	31.12.2021	TAM KAPAKLI DOLAP-ARSLAN OFİS - BZT	575,00
255010000559	31.12.2021	RANDIMAN MASASI-RANDIMAN FINDIK HAVUZU-AKKAŞ-BZT	1.324,86
255010000560	31.12.2021	RANDIMAN MASASI-RANDIMAN FINDIK HAVUZU-AKKAŞ-BZT	1.338,98
255010000561	31.12.2021	YAN KESKİ-TERAZİ-TERAZİ KEFESİ/TEZDOĞANLAR - BZT	509,00
255010000562	31.12.2021	ÇUVAL TAŞIMA ARABASI-KAPLAN HELEZON - BZT	423,72
255010000563	31.12.2021	PM-450 RUTUBET ÖLÇÜM CİHAZI-AKYOL - BZT	5.000,00
255010000564	31.12.2021	FLY-3000 3 KG/0.01 GR HASSAM TARTIM TERAZİ - BZT	1.271,19
255010000565	31.12.2021	SİNBO STM-5400 ELEKTRİKLİ ÇAY MAK. -ASIMOĞLU-BZT	253,39
255010000566	31.12.2021	ÇK-A105 ÇELİK KASA-NAS ÇELİK KASA - BZT	1.900,00
255010000567	31.12.2021	FS100 PİRİNÇ FINDIK NMN.SONDASI 1M.5 GÖZ--BZT	595,00
255010000568	31.12.2021	PS MODEL ELEKTRONİK BASKÜL(600KG70*80 CM)-ESİT-BZT	6.438,31
255010000569	31.12.2021	YANGIN TÜPÜ CEO2 KARBONLU-ŞAHİN YANGIN - BZT	930,00
255010000570	31.12.2021	300 KG ELEKTRONİK KANTAR-MERSE PAZARLAMA - BZT	2.542,38
255010000571	31.12.2021	LENOVO M 720SİS 9400/B/256/DOS PC-TURKUAZ PC-BZT	4.227,65

255010000572	31.12.2021	FS100 PİRİNÇ FINDIK NMN.SONDASI 1 .5 GÖZ--BZT	991,67
255010000573	31.12.2021	ALTUS AL 305 BÜRO TİPİ BUZDOLABI-BİRDANE DTM - BZT	944,98
255010000574	31.12.2021	KOMPOZİT LEVHA-ARTI TEKNİK - BZT	2.000,00
255010000575	31.12.2021	KAMERA VE ALARM SİSTEMİ-RESUL KAMBUR - BZT	6.618,00
255010000576	31.12.2021	ÇKA-105 ÇELİK KASA-NAS ÇELİK - BZT	1.900,00
255010000577	31.12.2021	ŞOHBEN-SELAM MOBİLYA - BZT	288,14
255010000578	31.12.2021	KOLİ ARABASI YPR TÜP BURÇLU-KAPLAN TEKNİK - BZT	423,73
255010000579	31.12.2021	TEK KİŞİLİK YATAK-SELAM MOBİLYA - BZT	635,59
255010000580	31.12.2021	160 CM MASA-ARSLAN OFİS - BZT	650,00
255010000581	31.12.2021	ÜÇLÜ KESON-ARSLAN OFİS - BZT	525,00
255010000582	31.12.2021	UZUN SEHPA-ARSLAN OFİS - BZT	250,00
255010000583	31.12.2021	ÇALIŞMA KOLTUĞU-ARSLAN OFİS - BZT	450,00
255010000584	31.12.2021	MİSAFİR KOLTUĞU-ARSLAN OFİS - BZT	960,00
255010000585	31.12.2021	TAM KAPAKLI DOLAP-ARSLAN OFİS - BZT	575,00
255010000586	31.12.2021	RANDIMAN MASASI-RANDIMAN FINDIK HAVUZU-AKKAŞ-BZT	1.353,11
255010000587	31.12.2021	KOLİ ARABASI-KAPLAN HELEZON - BZT	423,73
255010000588	6.01.2022	80X40X200 SOYUNMA DOLABI - BZT	1.620,37
255010000589	8.01.2022	LENOVO INTEL CORE İ7	32.308,00
255010000590	12.01.2022	SAMSUNG A52 SİYAH 128GB AKILLI TELEFON	4.321,19
255010000591	12.01.2022	SAMSUNG A52 SİYAH 128GB AKILLI TELEFON	4.383,69
255010000592	12.01.2022	80X40X200 SOYUNMA DOLABI - BZT	1.851,85
255010000593	18.01.2022	ELEKTRİKLİ ISITICI 10 KW	3.779,66
255010000594	19.01.2022	PARMAK İZİ - PUANTAJ SİSTEMİ - MEYER GRUP	10.873,00
255010000595	24.01.2022	DELL23.8 P2422H LED 5 MS MONİTÖR	2.040,77
255010000596	25.01.2022	ÜÇLÜ ÇEKMECE -ORTA SEHPA - BZT	925,93
255010000597	26.01.2022	MACBOOK AIR 13 M1 CHİP8 CORE	12.032,26
255010000598	2.02.2022	IPHONE 13 PRO MAX 256 GB AKILLI TELEFON	36.496,25
255010000599	8.02.2022	BAHÇE KAPISI - BZT	18.500,00
255010000600	9.02.2022	LENOVO INTEL CORE İ5	20.379,06
255010000601	10.02.2022	SAMSUNG A52 SİYAH 128GB AKILLI TELEFON	4.805,55
255010000602	14.02.2022	SAMSUNG A52 SİYAH 128GB AKILLI TELEFON	4.662,28
255010000603	17.02.2022	SAMSUNG A52 SİYAH 128GB AKILLI TELEFON	4.783,57
255010000604	25.02.2022	LENOVO INTEL CORE İ7	14.500,39
255010000605	25.02.2022	80*40*80H KAPAKLI DOLAP - BZT	833,33
255010000606	1.03.2022	EVRAK İMHA MAKİNASI	4.271,19
255010000608	18.03.2022	LENOVO L15 INTEL CORE İ5	13.000,94
255010000609	24.03.2022	DELL23.8 P2422H LED 5 MS MONİTÖR	2.180,45
255010000610	24.03.2022	DELL ULTRASHARP 23.8 U2422H LED 5 MS MONİTÖR	4.894,89
255010000611	7.04.2022	SAMSUNG A52 SİYAH 128GB AKILLI TELEFON	4.894,70
255010000612	7.04.2022	IPHONE 11 64 GB AKILLI TELEFON - NECATİ KAPTANOĞLU	9.660,17
255010000613	8.04.2022	DELL23.8 P2422H LED 5 MS MONİTÖR	2.139,55
255010000614	8.04.2022	LENOVO E15 İNTEL CORE İ5 - NURÇİN HOŞBAŞ	10.623,95
255010000615	8.04.2022	DELL S2722DC HDMI MONİTÖR - NECATİ BEY	5.450,00
255010000616	12.04.2022	MEKANİZMALI BAR SANDALYESİ	14.406,79
255010000617	13.04.2022	ZEBRA ZT411 BARKOD YAZICI	15.644,53

255010000618	14.04.2022	DELL S2722DC HDMI MONİTOR - YİĞİT SORAL	5.850,00
255010000619	15.04.2022	IPHONE 11 64 GB AKILLI TELEFON - NİZAM DİVAN	9.405,91
255010000620	18.04.2022	PRES ÜTÜ-MESEL MAKİNE	42.000,00
255010000621	20.04.2022	PRES ÜTÜ-MESEL MAKİNE - NAKLİYE	1.000,00
255010000622	25.04.2022	SAMSUNG A52 SİYAH 128GB AKILLI TELEFON	5.008,60
255010000623	26.04.2022	DELL S2722DC HDMI MONİTOR - NECATİ BEY - MERT BEY	11.700,00
255010000624	27.04.2022	SAMSUNG A52 SİYAH 128GB AKILLI TELEFON	5.066,64
255010000625	28.04.2022	LENOVO E15 İNTEL CORE İ5 - SERKAN PAT	11.487,75
255010000626	6.05.2022	IPHONE 11 64 GB AKILLI TELEFON - TAN XİN	9.812,49
255010000627	9.05.2022	İPHONE 13 PRO GB - BZT	21.906,78
255010000628	14.05.2022	LENOVO L15 İNTEL CORE İ5	12.016,77
255010000629	17.05.2022	TOPLANTI MASASI - CVA TASARIM	25.700,00
255010000630	17.05.2022	ÇALIŞMA KOLTUĞU - CVA TASARIM	8.300,00
255010000631	17.05.2022	SAMSUNG A52 SİYAH 128GB TELEFON - DAMLA AKBABA	5.219,09
255010000632	18.05.2022	LENOVO E15 İNTEL CORE İ5	11.704,65
255010000633	26.05.2022	AİRPODS 2. NESİL VE SARJ KUTUSU - BZT	1.863,56
255010000634	29.05.2022	APPLE AİRPODS KULAKLIK	2.541,53
255010000635	30.05.2022	İPHONE 11 256 GB SİYAH - BZT	14.829,66
255010000636	30.05.2022	İPHONE 11 256 GB SİYAH - BZT	9.405,93
255010000637	30.05.2022	İPHONE SE 128 GB SİYAH - BZT	10.006,78
255010000638	31.05.2022	LENOVO INTEL CORE İ7	17.860,42
255010000639	31.05.2022	LENOVO E14 İNTEL CORE İ5	25.725,55
255010000640	3.06.2022	NİLFİSK MH5 YIKAMA MAKİNESİ	39.350,25
255010000641	7.06.2022	SAMSUNG A52 SİYAH 128GB AKILLI TELEFON	5.295,35
255010000642	7.06.2022	BÜRO ÇALIŞMA MASASI VE SANDALYE DOLAP-ALBAYRAKLAR	18.000,00
255010000643	8.06.2022	SAMSUNG A52 SİYAH 128GB AKILLI TELEFON	5.432,95
255010000644	8.06.2022	LENOVO E15 İNTEL CORE İ5	71.306,01
255010000645	8.06.2022	LENOVO TP E15 NOTEBOOK - BZT	11.884,35
255010000646	9.06.2022	TRİPOD PROJEKSİYON PERDESİ	1.100,85
255010000647	10.06.2022	EPSON EB-X51 3.800 ANSİLÜMEN PROJEKSİYON-2 ADET	17.252,54
255010000648	14.06.2022	SAMSUNG A52 SİYAH 128GB AKILLI TELEFON	5.424,60
255010000649	16.06.2022	BÜRO ÇALIŞMA MASASI VE SANDALYE DOLAP-ALBAYRAKLAR	52.000,00
255010000650	18.06.2022	AIRFEL KLİMA	28.895,00
255010000651	20.06.2022	LENOVO INTEL CORE İ7 - GRUP CFO	23.237,34
255010000652	20.06.2022	IPHONE 12 64GB AKILLI TELEFON - GRUP CFO	16.309,51
255010000653	20.06.2022	YÖRÜNGE UPS 10 KVA K.G.K.-YÖRÜNGE UPS	14.000,00
255010000654	24.06.2022	SAMSUNG A52 128 GB BLACK - BZT	5.397,46
255010000655	24.06.2022	SAMSUNG A52 128 GB BLACK - BZT	5.449,62
255010000656	25.06.2022	SAMSUNG A52 SİYAH 128GB AKILLI TELEFON	5.435,13
255010000657	25.06.2022	AIRFEL KLİMA	8.200,00
255010000658	27.06.2022	OFİS MOBİLYALARI	#N/A
255010000659	29.06.2022	ARÇELİK 18325 EKOLOJİK İNVERTER KLİMA - BZT	10.889,83
255010000660	29.06.2022	ARÇELİK 18325 EKOLOJİK İNVERTER KLİMA - BZT	10.889,83

255010000661	30.06.2022	DELL23.8 P2422H LED 5 MS MONİTÖR	2.504,87
255010000662	30.06.2022	SAMSUNG A52 SİYAH 128GB AKILLI TELEFON	5.397,46
255010000663	30.06.2022	SAMSUNG A52 128 GB BLACK - BZT	5.394,07
255010000664	1.07.2022	LENOVO X1 CARBON 16GB BİLGİSAYAR	37.569,15
255010000665	4.07.2022	DELL23.8 P2422H LED 5 MS MONİTÖR	2.511,84
255010000666	4.07.2022	SU SEBİLİ	2.913,56
255010000667	6.07.2022	SAMSUNG A52 SİYAH 128GB AKILLI TELEFON	5.481,36
255010000668	7.07.2022	ARÇELİK 1038 SP SU SEBİLİ	1.811,92
255010000669	7.07.2022	SAMSUNG A52 SİYAH 128GB AKILLI TELEFON	5.564,41
255010000670	14.07.2022	DELL27 C27722DE PİVOT 5 MS KONFERANS MONİTÖR	10.366,45
255010000671	21.07.2022	LENOVO E15 İNTEL CORE İ5	13.018,23
255010000672	22.07.2022	SAMSUNG A52 SİYAH 128GB AKILLI TELEFON	5.546,81
255010000673	25.07.2022	DELL23.8 P2422H LED 5 MS MONİTÖR	2.661,44
255010000674	25.07.2022	MK102 MODEL KONTEYNER	33.000,00
255010000675	25.07.2022	LENOVO E15 İNTEL CORE İ5	13.129,75
255010000676	26.07.2022	ARÇELİK 1038 SP SU SEBİLİ	1.792,44
255010000677	26.07.2022	MUHTELİF EBATTA DOLAP	20.000,00
255010000678	26.07.2022	MUHTELİF EBATTA DOLAP	75.249,99
255010000679	28.07.2022	DELL23.8 P2422H LED 5 MS MONİTÖR	2.685,35
255010000680	1.08.2022	DELL23.8 P2422H LED 5 MS MONİTÖR	2.624,25
255010000681	3.08.2022	DELL23.8 P2422H LED 5 MS MONİTÖR	2.640,86
255010000682	4.08.2022	DELL23.8 P2422H LED 5 MS MONİTÖR	2.695,22
255010000683	5.08.2022	DELL 23.8 SE2422H 5MS FHD HDMI VGA MONİTÖR-İNDEO	2.695,10
255010000684	5.08.2022	SAMSUNG A52 SİYAH 128GB AKILLI TELEFON	6.227,98
255010000685	12.08.2022	SAMSUNG GALAXY A32 TELEFON 128 GB	4.873,75
255010000686	16.08.2022	SAMSUNG GALAXY A52 BLACK 128 GBP CEP TELEFON	6.355,08
255010000687	22.08.2022	TOSHİBA BARKOD YAZICI	#N/A
255010000688	23.08.2022	SU SEBİLİ	1.354,25
255010000689	24.08.2022	LENOVA E15 20RES0JHTX İ5 8GB BİLGİSAYAR - TURKUAZ	13.238,19
255010000690	25.08.2022	YEALINK SIP-T46S IP PHONE	6.171,10
255010000691	31.08.2022	ÇELİK KASA 40 LİK	3.859,00
255010000692	1.09.2022	İDARİ BİNA LAVABO TEZGAH BELENCO-ALBAYRAKLAR	13.237,29
255010000693	1.09.2022	BİZHUB 4020İ/MIF86940/ACER021012203 YAZICI-KONICA	#N/A
255010000694	1.09.2022	BİZHUB 4020İ/MIF86938/ACER021012201 YAZICI-KONICA	#N/A
255010000695	1.09.2022	BİZHUB 4020İ/MIF86941/ACER021012204 YAZICI-KONICA	#N/A
255010000696	1.09.2022	BİZHUB 4020İ/MIF86936/ACER021012202 YAZICI-KONICA	#N/A
255010000697	1.09.2022	BİZHUB 4020İ/MIF86937/ACER021012200 YAZICI-KONICA	#N/A
255010000698	1.09.2022	BİZHUB 4020İ/MIF86939/ACER021012199 YAZICI-KONICA	#N/A
255010000699	2.09.2022	LENOVO INTEL CORE İ7	30.634,14
255010000700	2.09.2022	SU SEBİLİ	1.354,25
255010000701	6.09.2022	SU SEBİLİ	1.439,83

255010000702	7.09.2022	SU SEBİLİ	2.372,04
255010000703	8.09.2022	SAMSUNG A52 SİYAH 128GB AKILLI TELEFON	7.027,37
255010000704	8.09.2022	LENOVO L15 İNTEL CORE İ5	13.320,16
255010000705	9.09.2022	LENOVA E15 20RES0JHTX İ5 8G BİLGİSAYAR -TURKUAZ	10.677,60
255010000706	9.09.2022	DELL S2722DC HDMI MONİTÖR-ALLDAY	2.354,55
255010000707	15.09.2022	DELL23.8 P2422H LED 5 MS MONİTÖR	2.374,44
255010000708	16.09.2022	SOYUNMA DOLABI	10.000,00
255010000709	24.09.2022	ÇAY MAKİNASI K 32 83	974,58
255010000710	24.09.2022	DELL27 C2722DE LED 8 MS	7.975,07
255010000711	26.09.2022	SAMSUNG A52 SİYAH 128GB AKILLI TELEFON	7.897,52
255010000712	27.09.2022	IPHONE 14 5 12 GB AKILLI TELEFON	43.982,20
255010000713	29.09.2022	LENOVO T15 20TN001QTX10300H 16G BİLGİSAYAR - GEGİ	56.051,20
255010000714	1.10.2022	SAMSUNG A52 SİYAH 128GB AKILLI TELEFON	7.742,76
255010000715	3.10.2022	SAMSUNG A52 SİYAH 128GB AKILLI TELEFON	8.343,22
255010000716	4.10.2022	AIRFEL KLİMA	18.500,00
255010000717	4.10.2022	SAMSUNG A52 SİYAH 128GB AKILLI TELEFON	7.789,72
255010000718	5.10.2022	IPHONE 13 PRO MAX 256 GB AKILLI TELEFON	22.217,05
255010000719	6.10.2022	SU SEBİLİ	1.439,83
255010000720	7.10.2022	DELL23.8 P2422H LED 5 MS MONİTÖR	4.834,00
255010000722	10.10.2022	YEALINK SIP-T46S IP PHONE	1.673,34
255010000723	10.10.2022	SAMSUNG GALAXY A52 BLACK 128 GBP CEP TELEFON	7.905,13
255010000724	12.10.2022	LENOVO T15 20TN001QTX10300H 16G BİLGİSAYAR - GEGİ	14.039,15
255010000725	13.10.2022	SAMSUNG GALAXY A52 BLACK 128 GBP CEP TELEFON	7.287,29
255010000726	13.10.2022	ARÇELİK EKOLOJİK 18000BTU DUVAR TİP İNVERTER KLİMA	11.459,98
255010000727	14.10.2022	FORTİSWİTCH VE WİRELESS APP	157.348,39
255010000728	17.10.2022	OFİS MOBİLYALARI	16.670,00
255010000729	20.10.2022	OFİS MOBİLYALARI	31.860,00
255010000730	26.10.2022	DELL23.8 P2422H LED 5 MS MONİTÖR	7.260,24
255010000731	27.10.2022	GÜVENLİK KABİNİ -MRT GRUP	17.500,00
255010000732	29.10.2022	OFİS MOBİLYALARI	1.020,00
255010000733	1.11.2022	G2411 PHOTOİNK MÜREKKEPLİ TANKLI YAZICI	2.033,05
255010000734	1.11.2022	AIRFEL KLİMA	7.881,36
255010000735	2.11.2022	ARÇELİK 6133 S BULAŞIK MAKİNESİ	6.626,34
255010000736	4.11.2022	DELL 23.8 SE2422H 5MS FHD HDMI VGA MONİTÖR-İNDEO	7.265,97
255010000737	7.11.2022	SAMSUNG GALAXY A52 BLACK 128 GBP CEP TELEFON	7.278,81
255010000739	10.11.2022	ÇALIŞMA KOLTUĞU - CVA TASARIM	4.350,00
255010000740	10.11.2022	MUHTELİF EBATTA DOLAP	7.150,00
255010000741	11.11.2022	OBY 500 PLUS BULAŞIK MAKİNASI DUR POMPALI	12.917,54
255010000742	11.11.2022	LENOVO E15 İNTEL CORE İ5	57.699,37
255010000743	17.11.2022	SAMSUNG GALAXY A52 BLACK 128 GBP CEP TELEFON	7.117,80
255010000744	22.11.2022	2 DEMLİKLİ İNOX TURBO ÇAY KAZANI-MEŞALE	5.500,00
255010000745	24.11.2022	SAMSUNG A52 SİYAH 128GB AKILLI TELEFON	6.867,89
255010000746	28.11.2022	SAMSUNG GALAXY A52 BLACK 128 GBP CEP TELEFON	7.457,14
255010000747	28.11.2022	IPHONE 12 128GB AKILLI TELEFON	20.535,81

255010000748	28.11.2022	IPHONE 12 128GB AKILLI TELEFON	20.730,93
255010000749	29.11.2022	DELL23.8 P2422H LED 5 MS MONİTÖR	4.846,50
255010000750	1.12.2022	DELL23.8 P2422H LED 5 MS MONİTÖR	4.439,41
255010000751	1.12.2022	SAMSUNG A52 SİYAH 128GB AKILLI TELEFON	7.128,28
255010000752	1.12.2022	SAMSUNG A52 SİYAH 128GB AKILLI TELEFON	7.761,98
255010000753	1.12.2022	LENOVO INTEL CORE İ5	23.465,47
255010000754	1.12.2022	KANDIRA ŞB. - BARKOD YAZICILARI	4.183,86
255010000755	1.12.2022	KANDIRA ŞB. - BUZDOLABI	1.862,71
255010000756	1.12.2022	KANDIRA ŞB. - HASSAS TERAZİ VE BASKÜLLER	17.977,49
255010000757	1.12.2022	KANDIRA ŞB. - KAMERA VE ALARM SİSTEMLERİ	12.509,88
255010000758	1.12.2022	KANDIRA ŞB. - KANTARLAR	15.051,26
255010000759	1.12.2022	KANDIRA ŞB. - KONVEYÖR BANTLAR	38.000,00
255010000760	1.12.2022	KANDIRA ŞB. - NEM ALMA CİHAZLARI	18.424,58
255010000761	1.12.2022	KANDIRA ŞB. - OFİS MOBİLYALARI	1.720,00
255010000762	1.12.2022	KANDIRA ŞB. - PARA KASALARI	3.520,00
255010000763	1.12.2022	KANDIRA ŞB. - PARA SAYMA MAKİNELERİ	3.177,97
255010000764	1.12.2022	KANDIRA ŞB. - FINDIK NUMUNE SONDALARI	2.500,00
255010000765	1.12.2022	BARTIN ŞB. - BARKOD YAZICILARI	4.183,86
255010000766	1.12.2022	BARTIN ŞB. - BUZDOLABI	1.990,68
255010000767	1.12.2022	BARTIN ŞB. - HASSAS TERAZİ VE BASKÜLLER	16.185,50
255010000768	1.12.2022	BARTIN ŞB. - KAMERA VE ALARM SİSTEMLERİ	12.509,88
255010000769	1.12.2022	BARTIN ŞB. - KANTARLAR	17.751,26
255010000770	1.12.2022	BARTIN ŞB. - KONVEYÖR BANTLAR	41.000,00
255010000771	1.12.2022	BARTIN ŞB. - NEM ALMA CİHAZLARI	18.424,58
255010000772	1.12.2022	BARTIN ŞB. - OFİS MOBİLYALARI	1.180,00
255010000773	1.12.2022	BARTIN ŞB. - PARA KASALARI	3.520,00
255010000774	1.12.2022	BARTIN ŞB. - PARA SAYMA MAKİNELERİ	3.177,97
255010000775	1.12.2022	BARTIN ŞB. - FINDIK KIRMA MAKİNESİ	55.000,00
255010000776	1.12.2022	BARTIN ŞB. - FINDIK NUMUNE SONDALARI	2.500,00
255010000778	1.12.2022	ÇARŞAMBA ŞB. - BUZDOLABI	1.862,71
255010000779	1.12.2022	ÇARŞAMBA ŞB. - HASSAS TERAZİ VE BASKÜLLER	35.352,68
255010000780	1.12.2022	ÇARŞAMBA ŞB. - KAMERA VE ALARM SİSTEMLERİ	2.119,00
255010000781	1.12.2022	ÇARŞAMBA ŞB. - KANTARLAR	10.570,50
255010000782	1.12.2022	ÇARŞAMBA ŞB. - KONVEYÖR BANTLAR	192.986,11
255010000783	1.12.2022	ÇARŞAMBA ŞB. - BİLGİSAYAR - LAPTOPLAR	11.884,33
255010000784	1.12.2022	ÇARŞAMBA ŞB. - NEM ALMA CİHAZLARI	8.474,58
255010000785	1.12.2022	ÇARŞAMBA ŞB. - OFİS MOBİLYALARI	8.500,00
255010000786	1.12.2022	ÇARŞAMBA ŞB. - PARA KASALARI	7.040,00
255010000787	1.12.2022	ÇARŞAMBA ŞB. - PARA SAYMA MAKİNELERİ	3.177,97
255010000788	1.12.2022	ÇARŞAMBA ŞB. - CEP TELEFONLARI	5.465,25
255010000789	1.12.2022	ÇARŞAMBA ŞB. - FINDIK KIRMA MAKİNESİ	40.000,00
255010000791	1.12.2022	AKÇAKOCA ŞB. - BARKOD YAZICILARI	4.183,85
255010000792	1.12.2022	AKÇAKOCA ŞB. - BUZDOLABI	1.862,71
255010000793	1.12.2022	AKÇAKOCA ŞB. - HASSAS TERAZİ VE BASKÜLLER	16.383,83
255010000794	1.12.2022	AKÇAKOCA ŞB. - KAMERA VE ALARM SİSTEMLERİ	12.509,88
255010000795	1.12.2022	AKÇAKOCA ŞB. - KANTARLAR	198.763,26
255010000796	1.12.2022	AKÇAKOCA ŞB. - KONVEYÖR BANTLAR	168.000,00
255010000797	1.12.2022	AKÇAKOCA ŞB. - NEM ALMA CİHAZLARI	104.123,93

255010000798	1.12.2022	AKÇAKOCA ŞB. - PARA KASALARI	3.520,00
255010000799	1.12.2022	AKÇAKOCA ŞB. - PARA SAYMA MAKİNELERİ	3.177,96
255010000800	1.12.2022	AKÇAKOCA ŞB. - KLİMALAR	10.889,83
255010000801	1.12.2022	AKÇAKOCA ŞB. - FINDIK NUMUNE SONDALARI	3.750,00
255010000803	1.12.2022	İKİZCE ŞB. - BARKOD YAZICILARI	4.214,34
255010000804	1.12.2022	İKİZCE ŞB. - KAMERA VE ALARM SİSTEMLERİ	18.644,07
255010000805	1.12.2022	İKİZCE ŞB. - KONVEYÖR BANTLAR	42.000,00
255010000806	1.12.2022	İKİZCE ŞB. - NEM ALMA CİHAZLARI	8.474,58
255010000807	1.12.2022	İKİZCE ŞB. - FINDIK NUMUNE SONDALARI	2.500,00
255010000809	1.12.2022	GÖLKÖY / HAPAN ŞB. - BARKOD YAZICILARI	4.166,08
255010000810	1.12.2022	GÖLKÖY / HAPAN ŞB. - BUZDOLABI	1.973,73
255010000811	1.12.2022	GÖLKÖY / HAPAN ŞB. - HASSAS TERAZİ VE BASKÜLLER	14.936,44
255010000812	1.12.2022	GÖLKÖY / HAPAN ŞB. - KAMERA VE ALARM SİSTEMLERİ	18.644,07
255010000813	1.12.2022	GÖLKÖY / HAPAN ŞB. - KANTARLAR	10.570,50
255010000814	1.12.2022	GÖLKÖY / HAPAN ŞB. - KONVEYÖR BANTLAR	4.000,00
255010000815	1.12.2022	GÖLKÖY / HAPAN ŞB. - BİLGİSAYAR - LAPTOPLAR	11.884,33
255010000816	1.12.2022	GÖLKÖY / HAPAN ŞB. - NEM ALMA CİHAZLARI	9.950,00
255010000817	1.12.2022	GÖLKÖY / HAPAN ŞB. - OFİS MOBİLYALARI	8.500,00
255010000818	1.12.2022	GÖLKÖY / HAPAN ŞB. - PARA SAYMA MAKİNELERİ	3.177,97
255010000819	1.12.2022	GÖLKÖY / HAPAN ŞB. - CEP TELEFONLARI	5.503,52
255010000820	1.12.2022	GÖLKÖY / HAPAN ŞB. - FINDIK NUMUNE SONDALARI	2.500,00
255010000822	5.12.2022	DELL 23.8 SE2422H 5MS FHD HDMİ VGA MONİTÖR-İNDEO	4.847,39
255010000823	6.12.2022	SAMSUNG A52 SİYAH 128GB AKILLI TELEFON	7.586,55
255010000824	7.12.2022	DELTA PLUS GERİ SARIMLI DÜŞÜŞ DURDURUCU	4.600,00
255010000825	8.12.2022	IPHONE SE 2022 128GB AKILLI TELEFON	14.904,41
255010000826	9.12.2022	LENOVO E15 İNTEL CORE İ5	14.904,39
255010000827	10.12.2022	KAMERA VE SİSTEMLERİ	128.225,80
255010000828	15.12.2022	IPHONE 12 128GB AKILLI TELEFON	20.677,12
255010000829	19.12.2022	SOYUNMA DOLABI	1.898,15
255010000830	27.12.2022	AHŞAP BAHÇE MASASI	8.888,89
255010000831	28.12.2022	ÇAY MAKİNASI K 32 83	1.058,50
255010000832	28.12.2022	LENOVO INTEL CORE İ7	77.199,38
255010000833	28.12.2022	FORTİSWİTCH VE WİRELESS APP	38.221,94
255010000834	29.12.2022	PASLANMAZ HAVLU MAKİNASI	5.004,00
255010000835	29.12.2022	SERVER LENOVO THİNKAGİLLE -SUNUCU	1.276.029,30
255010000836	30.12.2022	DELL23.8 P2422H LED 5 MS MONİTÖR	13.373,43
255010000837	30.12.2022	LENOVO INTEL CORE İ5	76.082,48
255010000838	30.12.2022	OKI ML5790 NOKTAVURUŞLU YAZICI YAZICI	29.406,57
255010000839	30.12.2022	APPLE IPHONE 14 PRO	56.423,40
255010000840	30.12.2022	ARÇELİK 12325 12K KLİMA	9.872,03
255010000841	23.02.2023	LENOVO TP 20UN002LTX X1 NANO İ7-1160G7 16G1T13	33.184,45
255010000842	24.02.2023	IPHONE 14 128GB AKILLI TELEFON	26.863,56
255010000843	27.02.2023	IPHONE 12 128GB AKILLI TELEFON	22.771,19
255010000844	25.02.2023	DELL27"U2722DE 2560X1440 8MS MONİTÖR	7.731,25
255010000845	28.02.2023	PARMAK İZİ KART OKUYUCU	12.941,77
255010000846	28.02.2023	OFİS MOBİLYASI	57.303,15

255010000847	21.03.2023	36U 800*800 DİKİLİ TİP KABİNET ÜNİTESİ	3.118,35
255010000848	10.03.2023	PARMAK İZİ KART OKUYUCU	3.264,17
255010000849	3.04.2023	LOGITECH GROUP VİDEO KONFERANS KİTİ	27.549,92
255010000850	3.04.2023	BARCO CLICKSHARE CX-20 SES SETİ	39.229,11
255010000851	3.04.2023	BARCO CLICKSHARE CX-20 SES SETİ	39.229,11
255010000852	11.04.2023	MK202 MODEL KONTEYNER	62.500,00
255010000853	13.06.2023	ÇİM BİÇME MAKİNESİ	9.915,25
255010000854	13.05.2023	OBM 1080 D GİYOTİN TİPİ BULAŞIK YIKAMA MAKİNESİ	25.728,81
255010000855	19.06.2023	IPHONE 14 128 GB AKILLI TELEFON	30.778,60
255010000856	7.07.2023	MK102 MODEL KONTEYNER	60.000,00
255010000857	13.07.2023	SAMSUNG SM-S916B/DS 256GB P.BLACK S23+	29.660,17
255010000858	24.07.2023	Arçelik Ekolojik 12325 A++ 12000 BTU Duvar Tipi In	11.166,67
255010000859	31.07.2023	FAP-231F FORTİAP	50.213,63
255010000860	4.08.2023	SAMSUNG GALAXY S23 PLUS 256 GB 8 GB RAM	32.083,33
255010000861	10.08.2023	BEKO 12000 BTU KLİMA	12.083,33
255010000863	16.08.2023	MUREKKEP PUSKURTMELİ YAZICI HP.INK TANK AIO 315	3.332,50
255010000865	11.08.2023	LENOVO T14 G3 i7-1255U 16G 512G 14" UBT	62.299,75
255010000866	21.08.2023	DELL 23.8" SE2422H 5MS FHD HDMI VGA LED MONİTÖR	3.025,53
255010000867	3.08.2023	23.8" DELL SE2422H HDMI,VGA,VA PANEL MONİTÖR	2.913,99
255010000868	23.08.2023	FORTİSWİTCH-148F	88.954,36
255010000869	23.08.2023	FORTİSWİTCH-124F-POE	85.169,07
255010000870	23.08.2023	FORTİSWİTCH 108F POE	21.630,24
255010000871	23.08.2023	İ.K OFİS MOBİLYALARI	58.000,00
255010000873	28.08.2023	KONTEYNER	58.000,00
255010000874	25.08.2023	BUZDOLABI	12.500,00
255010000875	31.08.2023	LENOVO T14 G3 i7-1255U 16G 512G 14" UBT	30.561,14
255010000876	28.08.2023	AW02-G300 AnywhereUSB 2 Plus; dual USB 3.1 Gen 1 P	10.680,78
255010000877	31.08.2023	BEKO 12000 BTU KLİMA	12.083,33
255010000878	29.08.2023	BEKO 7000 BTU KLİMA	9.166,67
255010000880	31.08.2023	İPHONE 11 128 GB SİYAH CEP TELEFONU	20.416,24
255010000881	25.08.2023	ALTUS AL 1127 SU SEBİLİ (SICAK SOĞUK)	2.865,83
255010000882	4.09.2023	31225 BEKO KLİMA	12.500,00
255010000883	7.09.2023	GRANDSTREAM 6302 TELEFON SANTRALİ	69.455,88
255010000884	13.09.2023	BMD 200D MİKRODALGA FIRIN	1.875,00
255010000885	14.09.2023	YÖNETİCİ MASASI	8.250,00
255010000886	14.09.2023	YÖNETİCİ KOLTUĞU	5.650,00
255010000887	14.09.2023	MİSAFİR KOLTUĞU	8.500,00
255010000888	14.09.2023	KALLAX RAF ÜNİTESİ	4.564,25
255010000889	14.09.2023	KALLAX RAF ÜNİTESİ	4.564,24
255010000890	19.09.2023	İPHONE 12 128 GB BEYAZ CEP TELEFONU	29.832,50
255010000891	20.09.2023	SAMSUNG GALAXY A54 128 GB	11.407,38
255010000892	29.09.2023	FOTOSELLİ KAĞIT VERİCİ PASLANMAZ GÖVDE	6.000,00
255010000893	17.10.2023	PİSTONLU SANDALYE 20 ADET	36.000,00
255010000894	17.10.2023	PİSTONLU SANDALYE 50 ADET	90.000,00
255010000895	25.10.2023	APPLE IPHONE 11 64GB BLACK PK	18.999,71
255010000896	23.10.2023	NOKIA 515	832,50

255010000897	7.11.2023	*12325 A KLİMA DIŞ ÜNİTE	15.000,00
255010000898	20.10.2023	ARÇELİK TKM 9961 SİYAH ÇELİK İKİLİ TÜRK KAHVE MAK.	4.145,92
255010000899	9.11.2023	EPSON EB-2250U PROJEKSİYON CİHAZI BEDELİ	41.958,97
255010000900	2.11.2023	FORTİAP 431F ACCESS POINT	15.558,07
255010000901	14.11.2023	LENOVO T14 G3 İ7-1260P 16G 512G	31.950,46
255010000902	14.11.2023	ÇAY KAZANI	15.000,00
255010000903	3.11.2023	LENOVO T14 G3 İ7-1260P 16G 512G	63.462,56
255010000904	9.11.2023	IPHONE 14 128GB AKILLI TELEFON	34.487,35
255010000905	9.11.2023	IPHONE SE 64GB AKILLI TELEFON SİYAH	19.358,32
255010000906	16.11.2023	IPHONE SE 64GB AKILLI TELEFON SİYAH	19.358,32
255010000907	20.11.2023	IPHONE 13 128GB AKILLI TELEFON	29.165,83
255010000908	22.11.2023	IPHONE 13 128GB AKILLI TELEFON MAVİ	29.165,83
255010000909	21.11.2023	DAYLUX DTXM35N 12000 BTU KLİMA	17.000,00
255010000910	24.11.2023	OFİS MOBİLYASI	30.000,00
255010000911	30.11.2023	İPHONE 13 128 GB SİYAH	29.582,50
255010000912	30.11.2023	EPSON EB-2250U PROJEKSİYON CİHAZI	43.394,42
255010000913	6.12.2023	DELL 23.8 SE2422 5MS FHD HDMİ VGA LED MONİTÖR	7.376,87
255010000914	6.12.2023	LENOVO TP E14 G4 21E30087TX İ7-1255U 16GB 512GB 14	21.552,03
255010000915	7.12.2023	ESCOM AKILLI GPRS MODEM	17.436,00
255010000916	11.12.2023	LENOVO MWS THINKPAD T15P G1 İ5 10300H 16GB 256 GB	20.582,54
255010000917	29.12.2023	DELL LATITUDE 5540 N021L554015U İ7-1355U	32.247,97
255010000918	30.12.2023	AYAKLI ÇATILI SAHRA TİPİ YANGIN DOLABI	5.500,00
255010000919	26.12.2023	DELL 27" S2723HC 75HZ TYPE-C IPS MONİTÖR	6.122,23

Ek 5: Yıpranma Tabloları

Yıpranma Makine 5			
İlk Yıl Yıpranması (%)		35%	
Dip Değer (%)		8%	
Faydalı Ömür (Yıl)		5	
Yıllık Yıpranma Oranı (%)		14,25%	
Günlük Yıpranma Oranı (%)		0,04%	
MAKİNE YAŞI	YILLIK YIPRANMA	TOPLAM YIPRANMA	KALAN %
0-1	0,350	0,350	0,650
2	0,143	0,49	0,508
3	0,143	0,64	0,365
4	0,143	0,78	0,223
5	0,143	0,92	0,080
6	0,000	0,92	0,080
7	0,000	0,92	0,080
8	0,000	0,92	0,080
9	0,000	0,92	0,080
10	0,000	0,92	0,080
11	0,000	0,92	0,080
12	0,000	0,92	0,080
13	0,000	0,92	0,080
14	0,000	0,92	0,080
15	0,000	0,92	0,080
16	0,000	0,92	0,080
17	0,000	0,92	0,080
18	0,000	0,92	0,080
19	0,000	0,92	0,080
20	0,000	0,92	0,080
21	0,000	0,92	0,080
22	0,000	0,92	0,080
23	0,000	0,92	0,080
24	0,000	0,92	0,080
25	0,000	0,92	0,080
26	0,000	0,92	0,080
27	0,000	0,92	0,080
28	0,000	0,92	0,080
29	0,000	0,92	0,080
30	0,000	0,92	0,080

Yıpranma Makine 10			
İlk Yıl Yıpranması (%)		30%	
Dip Değer (%)		10%	
Faydalı Ömür (Yıl)		10	
Yıllık Yıpranma Oranı (%)		6,67%	
Günlük Yıpranma Oranı (%)		0,02%	
MAKİNE YAŞI	YILLIK YIPRANMA	TOPLAM YIPRANMA	KALAN %
0-1	0,300	0,300	0,700
2	0,067	0,37	0,633
3	0,067	0,43	0,567
4	0,067	0,50	0,500
5	0,067	0,57	0,433
6	0,067	0,63	0,367
7	0,067	0,70	0,300
8	0,067	0,77	0,233
9	0,067	0,83	0,167
10	0,067	0,90	0,100
11	0,000	0,90	0,100
12	0,000	0,90	0,100
13	0,000	0,90	0,100
14	0,000	0,90	0,100
15	0,000	0,90	0,100
16	0,000	0,90	0,100
17	0,000	0,90	0,100
18	0,000	0,90	0,100
19	0,000	0,90	0,100
20	0,000	0,90	0,100
21	0,000	0,90	0,100
22	0,000	0,90	0,100
23	0,000	0,90	0,100
24	0,000	0,90	0,100
25	0,000	0,90	0,100
26	0,000	0,90	0,100
27	0,000	0,90	0,100
28	0,000	0,90	0,100
29	0,000	0,90	0,100
30	0,000	0,90	0,100

Yıpranma Makine 15			
İlk Yıl Yıpranması (%)		25%	
Dip Değer (%)		12%	
Faydalı Ömür (Yıl)		15	
Yıllık Yıpranma Oranı (%)		4,50%	
Günlük Yıpranma Oranı (%)		0,01%	
MAKİNE YAŞI	YILLIK YIPRANMA	TOPLAM YIPRANMA	KALAN %
0-1	0,250	0,250	0,750
2	0,045	0,30	0,705
3	0,045	0,34	0,660
4	0,045	0,39	0,615
5	0,045	0,43	0,570
6	0,045	0,48	0,525
7	0,045	0,52	0,480
8	0,045	0,57	0,435
9	0,045	0,61	0,390
10	0,045	0,66	0,345
11	0,045	0,70	0,300
12	0,045	0,75	0,255
13	0,045	0,79	0,210
14	0,045	0,84	0,165
15	0,045	0,88	0,120
16	0,000	0,88	0,120
17	0,000	0,88	0,120
18	0,000	0,88	0,120
19	0,000	0,88	0,120
20	0,000	0,88	0,120
21	0,000	0,88	0,120
22	0,000	0,88	0,120
23	0,000	0,88	0,120
24	0,000	0,88	0,120
25	0,000	0,88	0,120
26	0,000	0,88	0,120
27	0,000	0,88	0,120
28	0,000	0,88	0,120
29	0,000	0,88	0,120
30	0,000	0,88	0,120

Yıpranma Makine 20			
İlk Yıl Yıpranması (%)		20%	
Dip Değer (%)		15%	
Faydalı Ömür (Yıl)		20	
Yıllık Yıpranma Oranı (%)		3,42%	
Günlük Yıpranma Oranı (%)		0,01%	
MAKİNE YAŞI	YILLIK YIPRANMA	TOPLAM YIPRANMA	KALAN %
0-1	0,200	0,200	0,800
2	0,034	0,23	0,766
3	0,034	0,27	0,732
4	0,034	0,30	0,697
5	0,034	0,34	0,663
6	0,034	0,37	0,629
7	0,034	0,41	0,595
8	0,034	0,44	0,561
9	0,034	0,47	0,526
10	0,034	0,51	0,492
11	0,034	0,54	0,458
12	0,034	0,58	0,424
13	0,034	0,61	0,389
14	0,034	0,64	0,355
15	0,034	0,68	0,321
16	0,034	0,71	0,287
17	0,034	0,75	0,253
18	0,034	0,78	0,218
19	0,034	0,82	0,184
20	0,034	0,85	0,150
21	0,000	0,85	0,150
22	0,000	0,85	0,150
23	0,000	0,85	0,150
24	0,000	0,85	0,150
25	0,000	0,85	0,150
26	0,000	0,85	0,150
27	0,000	0,85	0,150
28	0,000	0,85	0,150
29	0,000	0,85	0,150
30	0,000	0,85	0,150

Yıpranma Makine 25			
İlk Yıl Yıpranması (%)		15%	
Dip Değer (%)		20%	
Faydalı Ömür (Yıl)		25	
Yıllık Yıpranma Oranı (%)		2,71%	
Günlük Yıpranma Oranı (%)		0,01%	
MAKİNE YAŞI	YILLIK YIPRANMA	TOPLAM YIPRANMA	KALAN %
0-1	0,150	0,150	0,850
2	0,027	0,18	0,823
3	0,027	0,20	0,796
4	0,027	0,23	0,769
5	0,027	0,26	0,742
6	0,027	0,29	0,715
7	0,027	0,31	0,688
8	0,027	0,34	0,660
9	0,027	0,37	0,633
10	0,027	0,39	0,606
11	0,027	0,42	0,579
12	0,027	0,45	0,552
13	0,027	0,48	0,525
14	0,027	0,50	0,498
15	0,027	0,53	0,471
16	0,027	0,56	0,444
17	0,027	0,58	0,417
18	0,027	0,61	0,390
19	0,027	0,64	0,363
20	0,027	0,66	0,335
21	0,027	0,69	0,308
22	0,027	0,72	0,281
23	0,027	0,75	0,254
24	0,027	0,77	0,227
25	0,027	0,80	0,200
26	0,000	0,80	0,200
27	0,000	0,80	0,200
28	0,000	0,80	0,200
29	0,000	0,80	0,200
30	0,000	0,80	0,200

Yıpranma Demirbaş			
İlk Yıl Yıpranması (%)		35%	
Dip Değer (%)		0%	
Faydalı Ömür (Yıl)		8	
Yıllık Yıpranma Oranı (%)		9,29%	
Günlük Yıpranma Oranı (%)		0,03%	
MAKİNE YAŞI	YILLIK YIPRANMA	TOPLAM YIPRANMA	KALAN %
0-1	0,350	0,350	0,650
2	0,0929	0,44	0,557
3	0,093	0,54	0,464
4	0,093	0,63	0,371
5	0,093	0,72	0,279
6	0,093	0,81	0,186
7	0,093	0,91	0,093
8	0,093	1,00	0,000
9	0,000	1,00	0,000
10	0,000	1,00	0,000
11	0,000	1,00	0,000
12	0,000	1,00	0,000
13	0,000	1,00	0,000
14	0,000	1,00	0,000
15	0,000	1,00	0,000
16	0,000	1,00	0,000
17	0,000	1,00	0,000
18	0,000	1,00	0,000
19	0,000	1,00	0,000
20	0,000	1,00	0,000
21	0,000	1,00	0,000
22	0,000	1,00	0,000
23	0,000	1,00	0,000
24	0,000	1,00	0,000
25	0,000	1,00	0,000
26	0,000	1,00	0,000
27	0,000	1,00	0,000
28	0,000	1,00	0,000
29	0,000	1,00	0,000
30	0,000	1,00	0,000

Yıpranma Elektrik			
İlk Yıl Yıpranması (%)		20%	
Dip Değer (%)		15%	
Faydalı Ömür (Yıl)		23	
Yıllık Yıpranma Oranı (%)		2,95%	
Günlük Yıpranma Oranı (%)		0,01%	
MAKİNE YAŞI	YILLIK YIPRANMA	TOPLAM YIPRANMA	KALAN %
0-1	0,200	0,200	0,800
2	0,030	0,23	0,770
3	0,030	0,26	0,741
4	0,030	0,29	0,711
5	0,030	0,32	0,682
6	0,030	0,35	0,652
7	0,030	0,38	0,623
8	0,030	0,41	0,593
9	0,030	0,44	0,564
10	0,030	0,47	0,534
11	0,030	0,50	0,505
12	0,030	0,53	0,475
13	0,030	0,55	0,445
14	0,030	0,58	0,416
15	0,030	0,61	0,386
16	0,030	0,64	0,357
17	0,030	0,67	0,327
18	0,030	0,70	0,298
19	0,030	0,73	0,268
20	0,030	0,76	0,239
21	0,030	0,79	0,209
22	0,030	0,82	0,180
23	0,030	0,85	0,150
24	0,000	0,85	0,150
25	0,000	0,85	0,150
26	0,000	0,85	0,150
27	0,000	0,85	0,150
28	0,000	0,85	0,150
29	0,000	0,85	0,150
30	0,000	0,85	0,150

Yıpranma Elektronik Cihaz			
İlk Yıl Yıpranması (%)		30%	
Dip Değer (%)		10%	
Faydalı Ömür (Yıl)		8	
Yıllık Yıpranma Oranı (%)		8,57%	
Günlük Yıpranma Oranı (%)		0,02%	
MAKİNE YAŞI	YILLIK YIPRANMA	TOPLAM YIPRANMA	KALAN %
0-1	0,300	0,300	0,700
2	0,086	0,39	0,614
3	0,086	0,47	0,529
4	0,086	0,56	0,443
5	0,086	0,64	0,357
6	0,086	0,73	0,271
7	0,086	0,81	0,186
8	0,086	0,90	0,100
9	0,000	0,90	0,100
10	0,000	0,90	0,100
11	0,000	0,90	0,100
12	0,000	0,90	0,100
13	0,000	0,90	0,100
14	0,000	0,90	0,100
15	0,000	0,90	0,100
16	0,000	0,90	0,100
17	0,000	0,90	0,100
18	0,000	0,90	0,100
19	0,000	0,90	0,100
20	0,000	0,90	0,100
21	0,000	0,90	0,100
22	0,000	0,90	0,100
23	0,000	0,90	0,100
24	0,000	0,90	0,100
25	0,000	0,90	0,100
26	0,000	0,90	0,100
27	0,000	0,90	0,100
28	0,000	0,90	0,100
29	0,000	0,90	0,100
30	0,000	0,90	0,100

Ek 6: Özgeçmişler

Adı ve Soyadı	İbrahim İLHAN		
Doğum Yeri, Tarihi	İstanbul, 14.03.1989		
Mesleği	Makine Mühendisi		
Pozisyon	TSKB Gayrimenkul Değerleme A.Ş. Kıdemli Makine Değerleme Uzmanı / Lisanslı Değerleme Uzmanı (919701) SPK		
Eğitim Durumu	Lisans Doğuş Üniversitesi / Mühendislik Fakültesi / Makine Mühendisliği / 2012		
İş Tecrübesi	01.2022 - ...	TSKB Gayrimenkul Değerleme A.Ş.	Kıdemli Makine Değerleme Uzmanı
	02.2016 - 12.2021	TSKB Gayrimenkul Değerleme A.Ş.	Makine Değerleme Uzmanı
	03.2015 - 02.2016	Denge Gayrimenkul Değerleme A.Ş.	Makine Değerleme Uzmanı
	10.2012 - 02.2014	Solect Energy Development Co	Mühendis (Part-Time)
Sertifikalar	Kalite Yönetim Sistemleri, MIT, ABD (2012) Ürün Geliştirme Süreçleri, MIT, ABD (2012) SPK Onaylı Gayrimenkul Değerleme Uzmanı (Lisans No: 919701)		
Yabancı Diller	İngilizce (İleri) Almanca (Başlangıç)		

Şirketimizin gizlilik politikası çerçevesinde uzmanın hazırladığı değerlendirme raporu hakkında bilgi verilememektedir. Uzman şirketimizde değerlendirme raporu hazırlanmasında faal olarak görev almaktadır.

Adı ve Soyadı	Gökhan EFE		
Doğum Yeri, Tarihi	Sivas, 22.02.1984		
Mesleği	Makine Mühendisi		
Pozisyon	TSKB Gayrimenkul Değerleme A.Ş. Müdür / Lisanslı Değerleme Uzmanı (920919) SPK		
Eğitim Durumu	Lisans Kocaeli Üniversitesi / Mühendislik Fakültesi / Makine Mühendisliği / 2009 Anadolu Üniversitesi / İşletme Fakültesi / İşletme Bölümü / 2013		
İş Tecrübesi	01.2024 - ...	TSKB Gayrimenkul Değerleme A.Ş.	Müdür
	01.2022 - 12.2023	TSKB Gayrimenkul Değerleme A.Ş.	Yönetici
	01.2016 - 12.2021	TSKB Gayrimenkul Değerleme A.Ş.	Yönetici Yardımcısı
	01.2015 - 12.2015	TSKB Gayrimenkul Değerleme A.Ş.	Kıdemli Makine Değerleme Uzmanı
	06.2013 - 12.2014	TSKB Gayrimenkul Değerleme A.Ş.	Makine Değerleme Uzmanı
	03.2012 - 05.2013	İkinci El Fabrikalar	Değerleme ve Proje Tasarlama
	06.2011 - 02.2012	Ekip Mühendislik	Üretim, Proje Tasarlama ve Yönetme
Sertifikalar	SPK Onaylı Gayrimenkul Değerleme Uzmanı (Lisans No: 920919)		
Yabancı Diller	İngilizce (İleri)		
	Almanca (Başlangıç)		

Şirketimizin gizlilik politikası çerçevesinde uzmanın hazırladığı değerlendirme raporu hakkında bilgi verilememektedir. Uzman şirketimizde değerlendirme raporu hazırlanmasında faal olarak görev almaktadır.

Adı ve Soyadı	Ozan KOLCUOĞLU		
Doğum Yeri, Tarihi	İstanbul, 17.11.1981		
Mesleği	Elektrik Mühendisi, Lisanslı Değerleme Uzmanı		
Pozisyon	TSKB Gayrimenkul Değerleme Genel Müdür Yardımcısı / Lisanslı Değerleme Uzmanı (402293) SPK		
Eğitim Durumu	Lisans Yıldız Teknik Üniversitesi / Elektrik-Elektronik Fakültesi / Elektrik Mühendisliği / 2004 Yüksek Lisans İstanbul Üniversitesi / MBA / 2007 Sertifika Programı University of Florida / Yenilenebilir Enerji ve Sürdürülebilirlik / 2014		
İş Tecrübesi	07.2015 - ...	TSKB Gayrimenkul Değerleme A.Ş.	Genel Müdür Yardımcısı
	01.2014 - 06.2015	TSKB Gayrimenkul Değerleme A.Ş.	Müdür
	01.2012 - 12.2013	TSKB Gayrimenkul Değerleme A.Ş.	Yönetici
	01.2010 - 12.2011	TSKB Gayrimenkul Değerleme A.Ş.	Yönetici Yardımcısı
	11.2006 - 12.2009	TSKB Gayrimenkul Değerleme A.Ş.	Değerleme Uzmanı
	06.2005 - 11.2006	KC Group	Elektrik Mühendisi
Sertifikalar	Royal Institution of Chartered Surveyors (RICS) Üyesi SPK Onaylı Gayrimenkul Değerleme Uzmanı (Lisans No: 402293) LEED Green Associate Sertifikası (USGBC)		
Yabancı Diller	İngilizce (İleri)		

Şirketimizin gizlilik politikası çerçevesinde uzmanın hazırladığı değerlendirme raporu hakkında bilgi verilememektedir. Uzman şirketimizde değerlendirme raporu hazırlanmasında faal olarak görev almaktadır.

Ek 7: SPK Lisansları ve Mesleki Tecrübe Belgeleri



Lisans Dijital Rozeti linki

<https://lsts.spl.com.tr/EmployeeUser/DigitalBadge/C6856247-66A7-41C1-8541-1CCAAC0B4757>



MESLEKİ TECRÜBE BELGESİ

Belge Tarihi: 25.11.2021

Belge No: 2021-01.4340

Sayın İbrahim İLHAN

(T.C. Kimlik No: 37667134502 - Lisans No: 919701)

Sermaye Piyasası Kurulu tarafından gayrimenkul değerlendirme alanındaki tecrübenin kontrolüne ilişkin belirlenen ilke ve esaslar çerçevesinde

“Sorumlu Değerleme Uzmanı” olmak için aranan 5 (beş) yıllık mesleki tecrübeye şartını sağladığınız tespit edilmiştir.



Doruk KARŞI
Genel Sekreter



Yaşar BAHÇECİ
Başkan



Düzenlenme Tarihi: 24.12.2021

Belge No: 920919

GAYRİMENKUL DEĞERLEME LİSANSI

Sermaye Piyasası Kurulunun VII-128,7 sayılı Sermaye Piyasasında Faaliyette Bulunanlar İçin Lisanslama ve Sicil Tutmaya İlişkin Esaslar Hakkında Tebliğ'i uyarınca

GÖKHAN EFE

Gayrimenkul Değerleme Lisansı almaya hak kazanmıştır.



Levent HANLIOĞLU
LİSANSLAMA SINAV VE SİCİL MÜDÜRÜ



Serkan KARABACAK
GENEL MÜDÜR VE YÖNETİM KURULU ÜYESİ



Lisans Dijital Rozeti linki

<https://lsts.spl.com.tr/EmployeeUser/DigitalBadge/62B7DEAC-BEB3-41C5-A55A-7EDE12B67AC0>



MESLEKİ TECRÜBE BELGESİ

Belge Tarihi: 24.02.2022

Belge No: 2022-01.1572

Sayın Gökhan EFE

(T.C. Kimlik No: 287538837688 - Lisans No: 920919)

Sermaye Piyasası Kurulu tarafından gayrimenkul değerlendirme alanındaki tecrübenin kontrolüne ilişkin belirlenen ilke ve esaslar çerçevesinde "**Sorumlu Değerleme Uzmanı**" olmak için aranan 5 (beş) yıllık mesleki tecrübe şartını sağladığınız tespit edilmiştir.



Doruk KARŞI
Genel Sekreter



Yaşar BAHÇECİ
Başkan



Lisans Dijital Rozeti linki

<https://lsts.spl.com.tr/EmployeeUser/DigitalBadge/3DFD3A4C-C16A-4F3E-B8C6-378EE19E6067>



MESLEKİ TECRÜBE BELGESİ

Belge Tarihi: 03.01.2019

Belge No: 2019-02.2058

Sayın Ozan KOLCUOĞLU

(T.C. Kimlik No: 13289431854 - Lisans No: 402293)

Sermaye Piyasası Kurulu tarafından gayrimenkul değerlendirme alanındaki tecrübenin kontrolüne ilişkin belirlenen ilke ve esaslar çerçevesinde "**Gayrimenkul Değerleme Uzmanı**" olmak için aranan 3 (üç) yıllık mesleki tecrübe şartını sağladığınız tespit edilmiştir.



Doruk KARŞI
Genel Sekreter



Şinasi BAYRAKTAR
Başkan



Balsu Gıda Sanayi ve Ticaret A.Ş.

Makine

Değerleme

Raporu

Fındık Kırma ve İşleme Tesisi

Hendek / Sakarya

Altınordu / Ordu

2022MAKA293 / 31.12.2022



Balsu Gıda Sanayi ve Ticaret A.Ş.

Paşabahçe Mah. Cemal Bey Sok. No: 11/1 34800 Beykoz/İstanbul

Sayın Necati KAPTANOĞLU,

Talebiniz doğrultusunda Sakarya ili, Hendek ilçesi ve Ordu ili, Altınordu ilçesinde konumlu olan “**Fındık Kırma ve İşleme Tesisi**” niteliğindeki gayrimenkuller üzerindeki “**Balsu Gıda Sanayi ve Ticaret A.Ş.**” mülkiyetinde bulunan makine parkının pazar değerine yönelik **2022MAKA293** no.lu değerlendirme çalışması hazırlanmıştır. Makine parkının pazar değeri aşağıdaki gibi takdir edilmiştir. Takdir edilen değer, değerlemeyi olumsuz kılan etkenler, varsayımlar ve kısıtlamalarla birlikte değerlendirilmiştir.

BALSU GIDA SANAYİ VE TİCARET A.Ş. / MAKİNE PARKI PAZAR DEĞERİ		
Değer Tarihi	31.12.2022	
Kur Bilgisi	Alış: 1 USD = 18,70 TL	Satış: 1 USD = 18,73 TL
	Alış: 1 EUR = 19,93 TL	Satış: 1 EUR = 19,97 TL
Pazar Değeri (KDV Hariç)	180.693.000-TL	Yüzseksenmilyonaltıyüzdoksanüçbin-Türk Lirası
	9.067.000-EUR	Dokuzmilyonaltmışyedibin-Euro

“Finansal Kiralama Yolu ile Alınmış” makine, hat veya ekipmanlar firma mülkiyetinde olmadıkları gerekçesiyle yasal değere dahil edilmemiş olup değeri bilgi amaçlı raporda belirtilmiştir.

Pazar değerinin tespitine yönelik olarak yapılan hesaplamalar, bilgiler ve açıklamalar rapor içeriğinde yer almaktadır. Pazar değerinin takdiri için yapılan analiz ve hesaplamalar RICS tarafından “Redbook”ta tanımlanan Değerleme Standartları ve Uluslararası Değerleme Standartları (IVS) ile uyumlu olarak hazırlanmıştır.

Değerlemenin amacı ve kullanıcı bilgileri raporda açık bir şekilde belirtilmiş olup rapor, tarafınızla yapılan 02.12.2022 tarih, 2774-2964 no.lu sözleşmeye istinaden hazırlanmıştır. Raporun sözleşmede belirtilen değerlendirme amacı dışında ya da başka bir kullanıcı tarafından kullanılması mümkün değildir.

Bu çalışmada sizler ile birlikte iş birliği yapmaktan mutluluk duyuyoruz. Çalışmaya ilişkin herhangi bir sorunuz olması durumunda bizimle iletişime geçebilirsiniz.

Saygılarımızla,

TSKB Gayrimenkul Değerleme A.Ş.

Değerlemeye Yardım Eden
Efe Baransel AKKOÇ

Gökhan EFE
Değerleme Uzmanı
Lisans No: 920919

Ozan KOLCUOĞLU, MRICS
Sorumlu Değerleme Uzmanı
Lisans No: 402293

İçindekiler

Yönetici Özeti	5
Rapor, Şirket ve Müşteri Bilgileri	7
Ekonomik Veriler	10
Varlıklara İlişkin Bilgiler, Varlıkların Konumu, Güçlü ve Zayıf Yanlar	12
Değerlemede Kullanılan Yaklaşımların Analizi	16
Analiz Sonuçlarının Değerlendirilmesi ve Sonuç	22
Ekler.....	24

Hazırlanan değerlendirme raporu için aşağıdaki hususları beyan ederiz;

- ✓ Aşağıdaki raporda sunulan bulguların değerlendirme uzmanının bildiği kadarıyla doğru olduğunu,
- ✓ Analiz ve sonuçların sadece belirtilen varsayımlar ve koşullarla sınırlı olduğunu,
- ✓ Değerleme uzmanının değerlendirme konusunu oluşturan varlıklarla herhangi bir ilgisi olmadığını,
- ✓ Değerleme uzmanının ücretinin raporun herhangi bir bölümüne bağlı olmadığını,
- ✓ Değerleme çalışmasının ahlaki kural ve performans standartlarına göre gerçekleştiğini,
- ✓ Değerleme uzmanının mesleki eğitim şartlarına haiz olduğunu,
- ✓ Değerleme çalışmasının gerçekleştirildiği müşteriyle aramızda herhangi bir çıkar çatışması olmadığını,
- ✓ Değerleme uzmanının değerlemesi yapılan varlıkların niteliği ve türü konusunda daha önceden deneyimi olduğunu,
- ✓ Değerleme uzmanının varlıkları kişisel olarak denetlediğini,
- ✓ Raporda belirtilenlerin haricinde hiç kimsenin bu raporun hazırlanmasında mesleki bir yardımda bulunmadığını,
- ✓ Değerleme raporunun RICS tarafından "Redbook"ta tanımlanan Değerleme Standartları kapsamında hazırlandığını,
- ✓ Değerleme raporunun teminat amaçlı işlemlerde kullanılmak üzere hazırlanmamış olup Uluslararası Değerleme Standartları (IVS) kapsamında düzenlendiğini,
- ✓ Yerinde yapılan görsel incelemelerde varlıkların çevreye olumsuz bir etkisi olmadığı gözlemlenmiştir. Bu nedenle çevresel olumsuz bir etki olmadığı varsayılarak değerlendirme çalışması yapıldığını,
- ✓ Değerleme konusu varlıklarda herhangi bir takyidat ve/veya hukuki sorun olmadığı; bu tür bir sorun varsa dahi bu sorunların çözüleceğinin varsayıldığını,
- ✓ Bu değerlendirme raporunun 31.08.2019 tarih 30874 sayılı Resmî Gazete'de yayımlanan Sermaye Piyasasında Faaliyette Bulunacak Gayrimenkul Değerleme Kuruluşları Hakkında Tebliğ'in 1. maddesinin 2. fıkrası kapsamında hazırlanmadığını beyan ederiz.

Yönetici Özeti

VARLIKLARIN BULUNDUĞU YERİN AÇIK ADRESİ	1-) Sakarya Hendek Fabrika Çağlayan Mahallesi Balsu Caddesi No: 2/A Hendek/Sakarya 2-) Ordu Altınordu Fabrika Ordu OSB Şube Karapınar Mahallesi 1160. Sokak No: 8/A Altınordu/Ordu
TESİS FAALİYET ALANI	Fındık Kırma ve İşleme
TAPU KAYIT BİLGİLERİ	1-) Sakarya Hendek Fabrika Sakarya ili, Hendek ilçesi, Çağlayan Mahallesi, 895 ada, 6 parsel 2-) Ordu Altınordu Fabrika Ordu ili, Altınordu ilçesi, Karapınar Mahallesi
ÖZEL VARSAYIMLAR	Değerleme çalışması kapsamında, herhangi bir özel varsayım kullanılmamıştır.
KISITLAMALAR	Müşteri tarafından getirilen herhangi bir kısıtlama bulunmamaktadır.
DEĞERLEMENİN AMACI	Bu değerlendirme çalışması, bağımsız denetim raporunda kullanılması maksadıyla hazırlanmıştır. Konu rapor teminat amaçlı işlemlerde kullanılmak üzere hazırlanmamış olup Uluslararası Değerleme Standartları'na göre tanzim edilmiştir.
DEĞER TARİHİ	31.12.2022
KUR BİLGİSİ (30.12.2022)	1 USD Alış = 18,70 TL 1 EUR Alış = 19,93 TL 1 USD Satış = 18,73 TL 1 EUR Satış = 19,97 TL
PAZAR DEĞERİ (KDV HARİÇ)	180.693.000-TL Yüzseksenmilyonaltıyüzdoksanüçbin-Türk Lirası 9.067.000-EUR Dokuzmilyonaltmışyedibin-Euro
FİNANSAL KİRALAMA YOLU İLE ALINMIŞ VARLIKLARIN PAZAR DEĞERİ (KDV HARİÇ)	6.736.000-TL Altı milyonyediyüzotuzaltıbin-Türk Lirası 338.000-EUR Üçyüzotuzsekizbin-Euro

“Finansal Kiralama Yolu ile Alınmış” makine, hat veya ekipmanlar firma mülkiyetinde olmadıkları gerekçesiyle yasal değere dahil edilmemiş olup değeri bilgi amaçlı raporda belirtilmiştir.



BÖLÜM 1

RAPOR, ŞİRKET VE MÜŞTERİ BİLGİLERİ

Bölüm 1

Rapor, Şirket ve Müşteri Bilgileri

1.1 Rapor Tarihi ve Numarası

Bu değerlendirme raporu, Balsu Gıda Sanayi ve Ticaret A.Ş. için şirketimiz tarafından 31.12.2022 tarihinde, 2022MAKA293 rapor numarası ile tanzim edilmiştir.

1.2 Rapor Türü ve Değerlemenin Amacı

Bu rapor, Sakarya ili, Hendek ilçesi, Çağlayan Mahallesi, 895 ada, 6 parsel no.lu ve Ordu ili, Altınordu ilçesi, Karapınar Mahallesi üzerinde bulunan gayrimenkullerin “Balsu Gıda Sanayi ve Ticaret A.Ş.” mülkiyetindeki makine parkının 31.12.2022 tarihli pazar değerinin, Türk Lirası cinsinden belirlenmesi amacıyla hazırlanan makine değerlendirme raporudur.

Bu değerlendirme raporu, Uluslararası Değerleme Standartları doğrultusunda tanzim edilmiş olup 31.08.2019 tarih 30874 sayılı Resmî Gazete’de yayımlanan Sermaye Piyasasında Faaliyette Bulunacak Gayrimenkul Değerleme Kuruluşları Hakkında Tebliğ’in 1. maddesinin 2. fıkrası kapsamında hazırlanmamıştır.

Konu değerlendirme çalışması; bağımsız denetim raporunda kullanılması maksadıyla hazırlanmıştır.

1.3 Raporu Hazırlayanlar

Bu değerlendirme raporu, makine parkında yapılan inceleme sonucunda ilgili kişi - kurum - kuruluşlardan elde edilen bilgilerden faydalanılarak, Sorumlu Değerleme Uzmanı Ozan KOLCUOĞLU (Lisans No: 402293) kontrolünde, Değerleme Uzmanı Gökhan EFE (Lisans No: 920919) tarafından hazırlanmıştır. Bu değerlendirme raporunun hazırlanmasına Efe Baransel AKKOÇ yardım etmiştir. Rapora yardım eden bilgisi, bilgi amaçlı olarak verilmiştir.

1.4 Değerleme Tarihi

Bu değerlendirme raporu için, şirketimizin değerlendirme uzmanları 21.12.2022 tarihinde çalışmalara başlamış ve 31.12.2022 tarihinde değerlendirme çalışmalarını tamamlayarak raporu hazırlamışlardır. Bu süreçte makine parkında gerekli saha incelemeleri ve ofis çalışması yapılmıştır.

1.5 Dayanak Sözleşmesi ve Numarası

Bu değerlendirme raporu, şirketimiz ile Balsu Gıda Sanayi ve Ticaret A.Ş. arasında tarafların hak ve yükümlülüklerini belirleyen 2774-2964 no.lu ve 02.12.2022 tarihli dayanak sözleşmesi hükümlerine bağlı kalınarak hazırlanmıştır.

1.6 Değerleme Çalışmasını Olumsuz Yönde Etkileyen Faktörler

Değerleme çalışmasını genel anlamda olumsuz yönde etkileyen bir faktör yoktur.

1.7 Müşteri Taleplerinin Kapsamı ve Getirilen Sınırlamalar

Bu değerlendirme raporu, 2774-2964 no.lu ve 02.12.2022 tarihli dayanak sözleşmesi kapsamında; Sakarya ili, Hendek ilçesi, Çağlayan Mahallesi, 895 ada, 6 parsel no.lu ve Ordu ili, Altınordu ilçesi, Karapınar Mahallesi üzerinde bulunan gayrimenkullerin makine parkının 31.12.2022 tarihli pazar değerinin, Türk Lirası cinsinden belirlenmesi amacıyla hazırlanmıştır.

Müşteri tarafından getirilen herhangi bir sınırlama bulunmamaktadır.

Değerleme konusu makine parkının aitlik durumu ve benzeri anlaşmazlık durumunda söz konusu beyanın ispat yükümlülüğü “Balsu Gıda Sanayi ve Ticaret A.Ş.” firması yetkililerinde olacaktır. Raporun hazırlanması aşamasında firma yetkilileri tarafından sunulan bilgi ve belgelerin doğru ve belge aslı olduğu kabul edilmiştir.



1.8 Şirket Bilgileri

TSKB Gayrimenkul Değerleme A.Ş., Ömer Avni Mah. Karun Çıkmazı Sok. No: 2/1 Beyoğlu/İstanbul adresinde faaliyet göstermekte olup 13.11.2002 tarih ve 5676 sayılı Ticaret Sicil Gazetesinde yayınlanan Şirket Ana Sözleşmesine göre Ekspertiz ve Değerlendirme olarak tanımlanan iş ve hizmetleri vermek amacıyla 300.000 Türk Lirası sermaye ile kurulmuştur. (Ticaret Sicil No: 485935 - Mersis No: 0859033992100010)

Şirketimiz, Başbakanlık Sermaye Piyasası Kurulu'nun (SPK) 03.02.2003 tarih ve KYD-66/001347 sayılı yazısı ile Sermaye Piyasası Mevzuatı Hükümleri çerçevesinde değerlendirme hizmeti verecek şirketler listesine alınmıştır.

Ayrıca şirketimiz, Bankacılık Düzenleme ve Denetleme Kurulu'nun 17.12.2009 tarih ve 3469 sayılı kararı ile "Gayrimenkul, gayrimenkul projesi veya bir gayrimenkule bağlı hak ve faydaların değerlendirilmesi" hizmeti verme yetkisi almıştır.

Şirketimiz 17.03.2011 tarihi itibarıyla, uluslararası meslek kuruluşu olan RICS (Royal Institution of Chartered Surveyors) tarafından "Regulated by RICS" statüsüne alınmıştır.

Şirketimiz, BSI (BSI Eurasia Yönetim Sistemleri Belgelendirme Ltd. Şti.) tarafından verilen ISO 9001:2015 Kalite Belgesi'ne sahiptir.

Şirket web adresi: www.tskbgd.com.tr

1.9 Müşteri Bilgileri

Bu değerlendirme raporu Paşabahçe Mah. Cemal Bey Sok. No: 11/1 34800 Beykoz/İstanbul adresinde bulunan Balsu Gıda Sanayi ve Ticaret A.Ş. için hazırlanmıştır.



BÖLÜM 2

EKONOMİK VERİLER

Bölüm 2

Ekonomik Veriler

2.1 Ekonomik Veriler

2022 yılı üçüncü çeyrekte gayri safi yurtiçi hasıla (GSYH) büyümesi hız kesmiştir. Takvim ve mevsim etkisinden arındırılmış verilere göre GSYH bir önceki döneme göre %0,1 daralırken yıllıklandırılmış GSYH büyümesi %3,9 seviyesinde gerçekleşmiştir. Yıllık büyüme hızı ise takvim etkisinden arındırılmış seride %3,6, takvim etkisinden arındırılmamış seride %3,9 olarak açıklanmıştır. Dolar bazında kümülatif GSYH ise 2022 ikinci çeyrekteki 828,2 milyar dolardan 842,3 milyar dolara yükselerek %1,7 oranında artış kaydetmiştir.

Kasım ayında enflasyon piyasa ortalama beklentilerine yakın gerçekleşmiş ve momentum göstergelerindeki iyileşme sürmüştür. Genel tüketici fiyatları endeksi (TÜFE) aylık bazda %2,9 artarken yıllık enflasyon ekim ayındaki %85,5'ten %84,4'e inmiştir. Gıda enflasyonu genel enflasyona en yüksek katkıyı yapan grup olmuştur. Yurtiçi üretici fiyatları endeksi (Yi-ÜFE) ise enerji fiyatlarıyla yavaşlamış ve Yi-ÜFE aylık enflasyonu %0,7 olurken yıllık enflasyon ise geçen ayki %157,7'den %136,0'a gerilemiştir.

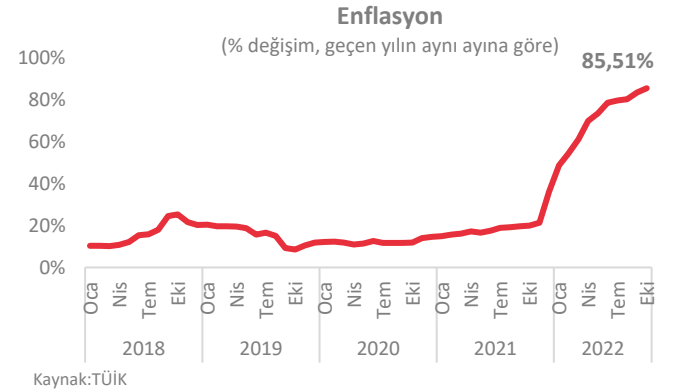
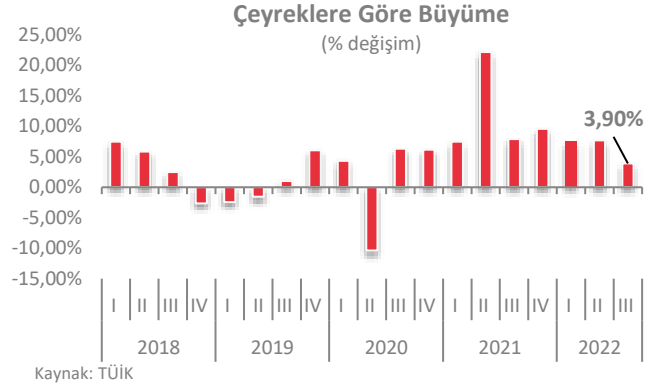
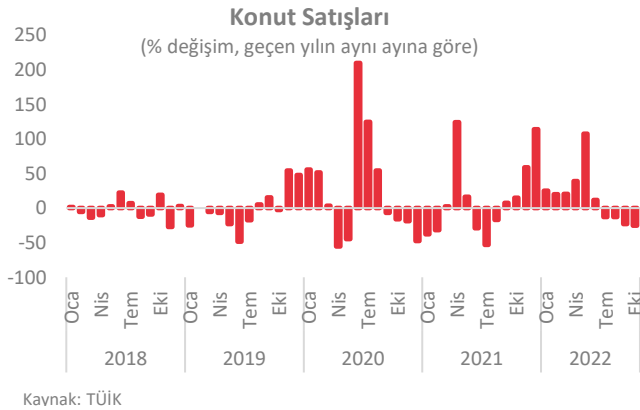

Konut satışları Kasım ayında yıllık %34,1 gerileyerek 117.806 adet olarak gerçekleşmiştir. Geçtiğimiz ay ipotekli satışlar %57,7 gerileyerek 16.655 adet olurken diğer satışlar %27,5 düşerek 101.151 adet olmuştur. Türkiye genelinde ilk el konut satış sayısı ise bir önceki yılın aynı ayına göre %32,9 azalarak 37.380 olmuştur. Böylece toplam konut satışları içinde ilk el konut satışının payı %31,7 olmuştur. İkinci el konut satışlarındaki yıllık azalış da %34,7 seviyesinde gerçekleşmiştir. Öte yandan yabancılara yapılan konut satışları ise bir önceki yılın aynı ayına göre %17,4 azalarak 6.083 olmuştur.



BÖLÜM 3

**VARLIKLARA İLİŞKİN BİLGİLER,
VARLIKLARIN KONUMU,
GÜÇLÜ VE ZAYIF YANLAR**

Bölüm 3

Varlıklara İlişkin Bilgiler, Varlıkların Konumu, Güçlü ve Zayıf Yanlar

3.1 Varlıklara İlişkin Bilgiler

1- Sakarya Hendek Fabrika

Balsu Gıda Sanayi ve Ticaret A.Ş. firma sitesinden alınan bilgiye göre şirket 1978 yılında kurulmuştur.

Balsu Gıda Sanayi ve Ticaret A.Ş., Sakarya Ticaret ve Sanayi Odası'ndan alınan 19.04.2021 tarihli, 2021-0217 sayılı kapasite raporundan alınan bilgilere göre; fındık kırma, kavrulmuş fındık, kavrulmuş kıyılmış fındık, fındık füresi ve iç fındık üretimi alanlarında toplam 293 çalışanıyla hizmet verebilecek durumdadır. Günde 8 saatten, 300 gün çalışarak; yıllık aşağıda belirtilen kapasitede üretim yapabilmektedir.

Fındık Füresi	5.772.000 kilogram
Kavrulmuş Fındık	5.460.000 kilogram
Kavrulmuş Kıyılmış Fındık	4.368.000 kilogram
İç Fındık Üretim ve Paketleme	25.440.000 kilogram
Yarı Mamul Fındık Kabuğu	27.540.000 kilogram

2- Ordu Altınordu Fabrika

Balsu Gıda Sanayi ve Ticaret A.Ş. firma yetkilisinden alınan bilgiye göre tesis 2020 yılında kurulmuştur. Tesiste yalnızca fındık kırımı yapılmaktadır ve fındık kırım kapasitesi 120 ton'dur.

Balsu Gıda Sanayi ve Ticaret A.Ş., Ordu Ticaret ve Sanayi Odası'ndan alınan 20.06.2022 tarihli, 22/81 sayılı kapasite raporundan alınan bilgilere göre; fındık kırma ve iç fındık üretimi alanlarında toplam 27 çalışanıyla hizmet verebilecek durumdadır. Günde 8 saatten, 300 gün çalışarak; yıllık aşağıda belirtilen kapasitede üretim yapabilmektedir.

Naturel İç Fındık	11.016.000 kilogram
Fındık Kabuğu	5.508.000 kilogram
Naturel Çürük İç Fındık	220.320 kilogram

Değerleme çalışması müşteri tarafından sağlanan sabit kıymet listesi ve saha ziyareti esnasında tespiti yapılan makine ve ekipmanlar göz önünde bulundurularak yapılmıştır.

Değerleme çalışması, değerlendirme konusu varlıklarda herhangi bir takyidat, hukuki sorun (rehin, haciz, hibe, satış şerhi vb.), vergi vb. mali yükümlülükler ile alacak ve teminat hakları olmadığı; bu tür bir sorun varsa dahi bu sorunların çözüleceği varsayımı ile yapılmıştır. Bu nedenle değerlendirme hesap analizi aşamasında bu tip hukuki problemler göz ardı edilerek değer tespiti yapılmıştır.

3.2 Varlıkların Konumu

Varlıkların bulunduğu yerin açık adresi: Çağlayan Mahallesi Balsu Caddesi No: 2/A Hendek/Sakarya



Varlıkların bulunduğu yerin açık adresi: Ordu OSB Şube Karapınar Mahallesi 1160. Sokak No: 8/A Altınordu/Ordu





3.3 Güçlü ve Zayıf Yanlar

+ GÜÇLÜ YANLAR

- Tesis organize sanayi içerisinde yer alan lojistik açıdan güçlü ve stratejik bir konumda yer almaktadır.
- Makine ve ekipmanların periyodik bakım ve onarımlarının yapılmakta olduğu bilgisi alınmıştır.
- Makinelerin satış işlemlerinin gerçekleşmesi durumunda benzer üretim proseslerinde üretim yapan ve yakın lokasyonda bulunan üreticiler tarafından rağbet gösterilme ihtimali bulunmaktadır.

- ZAYIF YANLAR

- Değerleme konusu tesiste yer alan tank, borulama ve yardımcı ekipmanların herhangi bir yere taşınması fiziksel ve ekonomik açıdan zor olacaktır. Bu tip entegre tesislerde bulunan tank, borulama ve yardımcı ekipmanların tekil satış kabiliyetinin olmaması, kısıtlı bir alıcı topluluğuna hitap etmesine neden olmaktadır.
- Pandemi ilan edilen COVID-19 hem global ölçekte hem de ülke genelinde sosyal ve ticari hareketliliği etkilemiş olup ekonomi ve finansal piyasaların ardından menkul piyasasında da olumsuz etkileri görülmektedir.
- Döviz kuruna bağlı olarak satış işlemleri gerçekleşen makine-ekipmanlar için, son dönemde kur/TL dönüşümlerinde yaşanan dalgalanmalar sıfır veya ikinci el makine-ekipman alım ve satım işlemlerini olumsuz yönde etkilemektedir.



BÖLÜM 4

DEĞERLEMEDE KULLANILAN YAKLAŐIMLARIN ANALİZİ

Bölüm 4

Değerlemede Kullanılan Yaklaşımların Analizi

4.1 Değerleme Yaklaşımları

Uluslararası Değerleme Standartları kapsamında üç farklı değerlendirme yaklaşımı bulunmaktadır. Bu yaklaşımlar sırasıyla “Pazar Yaklaşımı”, “Gelir Yaklaşımı” ve “Maliyet Yaklaşımı”dır. Her üç yaklaşımın Uluslararası Değerleme Standartları’nda yer alan tanımları aşağıda yer almaktadır.

Pazar Yaklaşımı

Motorlu taşıtlar, belirli ofis ekipmanları veya endüstriyel makineler gibi benzer yapıdaki tesis ve ekipman sınıfları için, benzer varlıklara ait yeterli miktarda güncel satış verisi mevcut olabildiğinden, genel olarak pazar yaklaşımı kullanılır. Ancak, birçok tesis ve ekipman türünün spesifik bir amaca yönelik olarak kurulmuş veya üretilmiş olması ve bunların doğrudan satışına ilişkin bilgilerin mevcut olmadığı durumlar nedeniyle, pazar verisinin yeterli veya mevcut olmaması halinde, değer görüşünün gelir yaklaşımına veya maliyet yaklaşımına göre verilmesinde dikkat sarf edilmesi gerekir. Bu durumlarda, değerlemede gelir yaklaşımı veya maliyet yaklaşımından birinin benimsenmesi uygun olabilir.

Gelir Yaklaşımı

Bir grup varlıktan oluşan bir üretim tesisinin, pazarlanabilir bir ürün üretmek amacıyla işletilmesinde olduğu gibi, varlık veya bir grup tamamlayıcı varlık için belirli nakit akışlarını tanımlamak mümkün oluyorsa, tesis ve ekipman değerlemesinde gelir yaklaşımı kullanılabilir. Ancak, bazı nakit akışları maddi olmayan varlıklara atfedilebilir ve bunları tesis ve ekipmanın nakit akışına katkısından ayırmak zor olabilir. Genelde tesis ve ekipmanın ayrı ayrı kalemleri için gelir yaklaşımı kullanımı pratik bir uygulama değildir; ancak, bir varlık veya varlık grubuyla ilgili ekonomik yıpranmanın mevcudiyeti ve miktarının değerlendirilmesinde gelir yaklaşımından istifade edilebilir.

Maliyet Yaklaşımı

Maliyet yaklaşımı, tesis ve ekipman değerlemesinde, özellikle de teknik uzmanlık gerektiren veya özel kullanıma yönelik olarak kurulmuş veya üretilmiş varlıklar için yaygın olarak kullanılmaktadır. Değerleme konusu varlığın bir pazar katılımcısına göre değiştirme maliyetinin yeniden üretim veya ikame maliyetinin düşük olanı dikkate alınarak tahmin edilmesi ilk adımı oluşturur.

İkame maliyeti, eşdeğer kullanıma sahip alternatif bir varlığı elde etmenin maliyeti olup, bu ya aynı işlevselliği sağlayan modern bir eşdeğeri ya da değerlendirme konusu varlığın aynısını yeniden üretmenin maliyeti olabilir. İkame maliyetine karar kılındıktan sonra, değerdeki fiziksel, işlevsel, teknolojik ve ekonomik yıpranmanın etkilerinin yansıtılması amacıyla değer düzeltmesi yapılması gerekli görülmektedir. Her durumda, belirli bir ikame maliyeti üzerinde yapılan düzeltmelerin çıktı ve fayda bakımından modern eşdeğer varlıkla aynı maliyeti verecek şekilde tasarlanması gerekli görülmektedir.

Maliyet yaklaşımı, ikame maliyeti yöntemi, yeniden üretim maliyeti yöntemi ve toplama yöntemi olmak üzere üç farklı şekilde uygulanmaktadır.

İkame Maliyeti Yöntemi, gösterge niteliğindeki değerlerin eşdeğer fayda sağlayan benzer bir varlığın maliyetinin hesaplanmasıyla belirlendiği yöntemdir. İkame maliyeti, varlığın fiziksel özelliklerinden ziyade, varlıktan elde edilen faydanın birebir aynısının sağlanmasına dayandığı için, bir katılımcının ödeyeceği fiyatın belirlenmesi ile alakalı olan maliyettir.

İkame maliyeti genellikle fiziksel bozulma ve diğer biçimlerde gerçekleşen tüm yıpranma payları dikkate alınarak düzeltmeye tabi tutulur. İkame maliyeti genellikle, benzer işlev ve eşdeğer fayda sağlamakla birlikte, değerlemeye konu varlığa göre güncel bir tasarıma sahip olan ve güncel malzeme ve teknikler kullanılarak inşa edilmiş veya yapılmış olan modern eşdeğer varlığın maliyetidir.

Yeniden Üretim Maliyeti Yöntemi, gösterge niteliğindeki değer varlığın aynısının üretilmesi için gerekli olan maliyetin hesaplanmasıyla belirlendiği yöntemdir.

Yeniden üretim maliyetinin;

- Modern eşdeğer varlığın maliyetinin değerlendirilmesi konusu varlığın birebir aynısını yeniden oluşturma maliyetinden büyük olması veya
- Değerleme konusu varlıktan elde edilen faydanın, modern eşdeğer varlıktan ziyade, ancak varlığın birebir aynısından sağlanabilmesi durumlarında kullanılması uygundur.

Toplama Yöntemi, varlığın değerinin bileşenlerinin her birinin değeri toplanarak hesaplandığı yöntemdir. Dayanak varlık yöntemi olarak da nitelendirilen toplama yöntemi, genellikle yatırım şirketleri veya değer esasen sahip oldukları payların değerinin bir unsuru olduğu varlıklar veya işletmeler için kullanılır.

Dizayn parametrelerine bağlı olarak değişkenlik gösteren tesislerde, dizayn parametreleri göz önünde bulundurularak bu ekipmanlar için maliyet yaklaşımı (toplama yöntemi) üzerinden pazar değerine ulaşılır.

4.2 Değer Tanımları

Konu değerlendirme çalışmasında rapor sonuç değeri olarak **“Pazar Değeri”** takdir edilmiş olup Uluslararası Değerleme Standartları’na göre değer tanımı aşağıdaki gibidir.

Pazar Değeri

Bir varlığın alıcı ve satıcı arasında, belirli bir tarihte, el değiştirmesi durumunda; satış için gerekli pazar koşulların sağlanması, tarafların istekli olması ve her iki tarafın da varlıkla ilgili bütün durumlardan haberdar olması koşullarıyla belirlenen, varlığın en olası, nakit el değiştirme değeridir.

Bu değerlendirme çalışmasında aşağıdaki hususların geçerliliği varsayılmaktadır;

- Alıcı ve satıcı makul ve mantıklı hareket etmektedir.
- Taraflar varlıklar ile ilgili her konuda tam bilgi sahibidirler ve kendilerine azami faydayı sağlayacak şekilde hareket etmektedirler.
- Varlığın satışı için makul bir süre tanınmıştır.
- Ödeme nakit veya benzeri araçlarla peşin olarak yapılmaktadır.
- Varlıkların alım-satım işlemi sırasında gerekebilecek finansman piyasa faiz oranları üzerinden gerçekleştirilmektedir.

4.3 Değerlemede Kullanılan Yaklaşımların Analizi ve Bu Yaklaşımların Seçilme Nedenleri

Bu değerlendirme çalışmasında;

- Saha ziyareti sırasında tespiti yapılan makine ve ekipmanların etiket bilgileri, marka ve modelleri dikkate alınarak ikinci el piyasasındaki değerleri araştırılmıştır. Söz konusu makine ve ekipmanların ikinci el pazar değerleri sektördeki makine üretici firmalardan, internet sitelerinden ve ilgili uzmanın geçmiş tecrübelerine dayanarak takdir edilmiştir. İkinci el piyasası bulunan, emsali veya muadilinin satış fiyatlarına ulaşılabilir olan, alıcı ve satıcı arasında gerçekleşen satış fiyatları tespit edilebilen makine ve ekipmanlar için, “Pazar Yaklaşımı” kullanılmıştır.
- İkinci el piyasada tekil olarak satılmış veya satılık emsalleri bulunmayan ya da az sayıda olan makine ve ekipmanların günümüz koşullarında sıfır fiyatları araştırılmıştır. Yerinde görülen makine ve ekipmanlara ait teknolojik yıpranma ve fiziksel yıpranma oranları, uygulanan bakım yöntemleri ve ekonomik kriterler dikkate alınarak ilgili uzman tarafından belirlenmiştir. Tespit edilen sıfır değerler üzerinden uzman tarafından belirlenen yıpranma oranları düşülerek makine ve ekipmanların güncel pazar değerlerinin belirlenmesinde “Maliyet Yaklaşımı” kullanılmıştır.

Ayrıca, defter giriş değerleri (veya faturaları) temin edilebilen makine ve ekipmanlar için defter giriş değerleri (veya fatura değerleri); döviz üzerinden satışı yapılan varlıklar için alındığı (veya aktifleştirildiği) tarihten bir gün önce saat 15:30’da açıklanan TCMB döviz satış kuru verileri kullanılarak makinenin



bugünkü satış deęerine ulařılmıştır. Söz konusu deęer içerisinde nakliye (navlun), montaj, devreye alma vb. direkt edinim maliyetlerini barındırmaktadır. Söz konusu bedellerin içerisinde kur farkı, enflasyon farkı, faiz gideri ve genel yönetim gideri olmadığı kontrolü yapılmıştır. Yerinde görölen makine ve ekipmanlara ait teknolojik yıpranma ve fiziksel yıpranma oranları; uygulanan bakım yöntemleri, tesis yetkilileri, piyasa arařtırmaları ve ekonomik kriterler dikkate alınarak ilgili uzman tarafından belirlenmiştir. Tespit edilen sıfır deęerler üzerinden uzman tarafından belirlenen yıpranma oranları düşölerek makine ve ekipmanların güncel pazar deęerlerinin belirlenmesinde de “Maliyet Yaklaşımı” kullanılmıştır.

- Makine, hat ve ekipmanlar aracılığıyla elde edilen gelirin varlık bazında ayrıştırılması zor olduęu için makine, hat ve ekipman deęerlemede “Gelir Yaklaşımı” uygulanmamıştır.

Yapılan arařtırmalar sonucunda konu varlıklara emsal teşkil edebilecek ařağıdaki bilgilere ulařılmıştır.

Makine, Hat ve Ekipman Emsalleri/Satışlar

No	Makine, Hat veya Ekipman Adı	Teknik Özellikleri	Marka ve Tipi	Yeni/İkinci El	Satış Fiyatı (KDV Hariç)			Emsal Değerlendirmesi
					(TL)	(USD)	(EUR)	
1	Manuel Kaldırma Bantı	12 m, 27 cm	KAPLAN HELEZON	Yeni	120.000			* Değerleme konusu manuel kaldırma bantı ile aynı marka manuel kaldırma bantının fiyatı.
2	Jeneratör	250 kW	PERKINS GAMIS STANFOOR	Yeni			36.000	* Değerleme konusu jeneratör ile aynı kapasite ve teknik özelliklerdeki jeneratörün fiyatı.
3	Kompresör	10,25 bar	ATLAS COPCO	Yeni			28.000	* Değerleme konusu kompresör ile benzer kapasite ve teknik özelliklerdeki kompresörün fiyatı.
4	Kompresör	7,5 hp	ÖZEN – TK-500/3X110	Yeni			1.885	* Değerleme konusu kompresör ile aynı kapasite ve teknik özelliklerdeki kompresörün fiyatı.
5	Elektronik Taşıt Kantarı	60 ton	ESİT ELEKTRONİK	Yeni			13.000	* Değerleme konusu taşıt kantarı ile aynı kapasite ve teknik özelliklerdeki taşıt kantarının fiyatı.
6	Otomobil	Silindir Hacmi: 1.969 cm ³ , Motor Gücü: 173 kW, Dizel	VOLVO - XC90	İkinci El (2019)	2.900.000			* Değerleme konusu otomobil ile aynı marka ve tipteki otomobilin fiyatı.
7	Otomobil	Silindir Hacmi: 1.950 cm ³ , Motor Gücü: 140 kW, Dizel	MERCEDES BENZ - VITO TOURER	İkinci El (2020)	1.525.000			* Değerleme konusu otomobil ile aynı marka ve tipteki otomobilin fiyatı.
8	Otomobil	Silindir Hacmi: 1.984 cm ³ , Motor Gücü: 185 kW, Benzin	AUDI - Q7	İkinci El (2018)	2.535.000			* Değerleme konusu otomobil ile aynı marka ve tipteki otomobilin fiyatı.

Not: 30.12.2022 günü saat 15:30'da belirlenen TCMB kur verilerine göre 1 USD=18,70 TL, 1 EUR=19,93 TL olarak kabul edilmiştir.

Değerlendirme:

- Tesiste yer alan makine-ekipmanların geneli için Türkiye ve dünya piyasalarında ikinci el satış pazarının oluştuğu gözlemlenmiştir.



✓ **Değerleme Uzmanının Profesyonel Takdiri:**

Değerleme konusu varlıklara değer takdir edilirken; varlıkların fiziki durumu, bakım ve performansları, sektör içerisindeki yeri, kapasiteleri benzer nitelikteki varlıklara ilişkin bilgiler, gerçekleştirilen güçlü ve zayıf yönler analizi ile ülkenin ekonomik durumu göz önünde bulundurulmuş olup TSKB Gayrimenkul Değerleme A.Ş. tarafından pazar değerleri aşağıdaki gibi takdir edilmiştir.

ÖZET TABLO*		
Balsu Gıda Sanayi ve Ticaret A.Ş.	TL	EUR
Makine, Hat ve Ekipman Pazar Değeri – Hendek Fabrika	154.630.000	7.759.000
Makine, Hat ve Ekipman Pazar Değeri – Ordu Fabrika	7.170.000	360.000
Makine ve Demirbaş Pazar Değeri – Ereğli Şube	55.000	2.800
Demirbaş Pazar Değeri – Kandıra Şube	23.000	1.200
Makine ve Demirbaş Pazar Değeri – Samsun 19 Mayıs - Terme Şube	140.000	7.000
Makine ve Demirbaş Pazar Değeri – Hendek Şube	270.000	14.000
Demirbaş Pazar Değeri – İstanbul Şube	1.335.000	67.000
Taşıt Araçları Pazar Değeri	17.070.000	856.000
Toplam Pazar Değeri (KDV Hariç)	180.693.000	9.067.000
Finansal Kiralama Yoluyla Alınan Makine, Hat ve Ekipman Pazar Değeri (KDV Hariç)	6.736.000	338.000

Not: Özet tabloda belirtilen Euro değeri bilgi amaçlı verilmiştir. 30.12.2022 günü saat 15:30'da belirlenen TCMB kur verilerine göre 1 USD=18,70 TL, 1 EUR=19,93 TL olarak kabul edilmiştir.

***Detay liste ekte yer almaktadır.**



BÖLÜM 5

ANALİZ SONUÇLARININ DEĞERLENDİRİLMESİ VE SONUÇ

Bölüm 5

Analiz Sonuçlarının Değerlendirilmesi ve Sonuç

Söz konusu değerlendirme çalışmasında pazar yaklaşımı ve maliyet yaklaşımı kullanılarak değer tespiti yapılmıştır.

Aşağıda pazar değeri belirtilmiş makine parkı için takdir edilen değerler, ilgili makinelerin bulunduğu gayrimenkul üzerinde kullanılması durumu için belirtilmiş olup başka bir yere taşınmaları veya tekil satış durumlarında geçerli değildir. Bazı makinelerin herhangi bir yere taşınması fiziksel ve ekonomik açıdan zor olacaktır.

Teşvik mevzuatına tabi makinelerin teminat olarak alınması hususunun "Yatırımda Devlet Yardımları Hakkında Kanun" ilgili tebliğleri açısından değerlendirilmesinin uygun olacağı düşünülmektedir.

Değerleme konusu makine parkının aitlik durumu ve benzeri anlaşmazlık durumunda söz konusu beyanın ispat yükümlülüğü "Balsu Gıda Sanayi ve Ticaret A.Ş." firması yetkililerinde olacaktır. Raporun hazırlanması aşamasında firma yetkilileri tarafından sunulan bilgi ve belgelerin doğru ve belge aslı olduğu kabul edilmiştir.

"Finansal Kiralama Yolu ile Alınmış" makine, hat veya ekipmanlar firma mülkiyetinde olmadıkları gerekçesiyle yasal değere dahil edilmemiş olup değeri bilgi amaçlı raporda belirtilmiştir.

Bu doğrultuda pazar yaklaşımı ve maliyet yaklaşımına göre makinelerin pazar değerleri hesaplanmış olup toplam pazar değeri aşağıdaki gibi takdir edilmiştir.

BALSU GIDA SANAYİ VE TİCARET A.Ş. / MAKİNE PARKI PAZAR DEĞERİ		
Değer Tarihi	31.12.2022	
Kur Bilgisi	Alış: 1 USD = 18,70 TL	Satış: 1 USD = 18,73 TL
	Alış: 1 EUR = 19,93 TL	Satış: 1 EUR = 19,97 TL
Pazar Değeri (KDV Hariç)	180.693.000-TL	Yüzseksenmilyonaltıyüzdoksanüçbin-Türk Lirası
	9.067.000-EUR	Dokuzmilyonaltmışyedibin-Euro

Değerlemeye Yardım Eden
Efe Baransel AKKOÇ

Gökhan EFE
Değerleme Uzmanı
Lisans No: 920919

Ozan KOLCUOĞLU, MRICS
Sorumlu Değerleme Uzmanı
Lisans No: 402293



BÖLÜM 6

EKLER

Bölüm 6

Ekler

- 1 Değerleme Konusu Makine, Hat ve Ekipman Listesi
- 2 Fotoğraflar
- 3 Kapasite Raporu
- 4 Özgeçmişler

Ek 1: Değerleme Konusu Makine, Hat ve Ekipman Listesi

Balsu Gıda Sanayi ve Ticaret A.Ş. / Hendek Fabrika Makine, Demirbaş, Hat ve Ekipman Ekspertiz Listesi					
Sıra No	Sabit Kıymet Kodu	Makine, Hat ve Ekipman Adı	Lokasyon	Aktifleştirme Tarihi / Model Yılı	Toplam Pazar Değeri (TL)
1	253.01.01.0004	HOMOJENİZATÖR (AFLATOKSİN TESTİ)	Hendek Fabrika	25.07.2003	7.400
2	253.01.01.0018	B40-200 FAN (209*6) / MEKAN.SALMASTRA - KSB POMPA	Hendek Fabrika	14.10.2003	550
3	253.01.01.0039	METAL DEDEKTÖR KONVEYÖRÜ (LEZZİKS)	Hendek Fabrika	31.12.2003	5.000
4	253.01.01.0052	CUTTES-MAGRA TESEBRA (LEZZİKS)	Hendek Fabrika	31.12.2003	490
5	253.01.01.0054	İNKÜBATÖR B 6060 (LEZZİKS)	Hendek Fabrika	31.12.2003	2.600
6	253.01.01.0060	FINDIK TANKER DOLUM HATTI	Hendek Fabrika	5.01.2004	990
7	253.01.01.0061	SOĞUK SU GRUBU KOLLEKTÖR GİRİŞ-ÇIKIŞ HATTI	Hendek Fabrika	5.01.2004	220
8	253.01.01.0062	SHELLAC ERİTME VE KARIŞTIRMA KAZANI - ŞAHİN MAKİNA	Hendek Fabrika	16.01.2004	1.200
9	253.01.01.0065	100*1250*600 SOĞUTUCU TEKNE - KROMBAĞ	Hendek Fabrika	30.01.2004	450
10	253.01.01.0066	AÇIK KAVURMA MAKİNASI - ŞEFİK ÖZEN	Hendek Fabrika	28.01.2004	4.800
11	253.01.01.0067	TUZ ELEĞİ- ŞEFİK ÖZEN	Hendek Fabrika	28.01.2004	340
12	253.01.01.0069	SU ISITMA TANKI 150LT - KROMBAĞ	Hendek Fabrika	26.04.2004	3.100
13	253.01.01.0073	SHELLACLİ FINDIK DİNLENDİRME MASASI -GÖZDE MOBL.	Hendek Fabrika	14.07.2004	130
14	253.01.01.0074	PROCTER TEMİZ HAVA-FİLTRE ODASI-EL-MAK LTD.	Hendek Fabrika	19.07.2004	2.100
15	253.01.01.0076	HAMMADDE TAŞIMA BANTI - AKYÜREK KARDEŞLER	Hendek Fabrika	14.08.2004	810
16	253.01.01.0079	KROM SEHPA - ŞAHİN MAKİNA	Hendek Fabrika	4.10.2004	300
17	253.01.01.0081	PASLANMAZ SUT -ŞAHİN MAKİNE	Hendek Fabrika	13.11.2004	130
18	253.01.01.0083	ELEK - BAUERMEISTER	Hendek Fabrika	8.12.2004	5.300
19	253.01.01.0089	LABR.KAPLAMA PANİ KÜÇÜK - NOBLE PAZ.	Hendek Fabrika	31.12.2004	130
20	253.01.01.0098	VIRATING FEEDERS TYPE AL/55-BROVIND	Hendek Fabrika	8.02.2006	4.500

21	253.01.01.0105	HENDEK TRAFO MERKEZİ (BMA)	Hendek Fabrika	30.06.2006	62.000
22	253.01.01.0106	HENDEK FINDIK KIRMA TES. (BMA)	Hendek Fabrika	30.06.2006	30.000
23	253.01.01.0107	VANTİLATÖR 15 HP (BMA)	Hendek Fabrika	30.06.2006	4.500
24	253.01.01.0108	TAŞ AYIRICI MAKİNA KT-1 (BMA)	Hendek Fabrika	30.06.2006	990
25	253.01.01.0109	ELEK 2 ADET (BMA)	Hendek Fabrika	30.06.2006	990
26	253.01.01.0112	FIN.SİLO 3 ADET (BMA)	Hendek Fabrika	30.06.2006	51.000
27	253.01.01.0113	FIN.KIY.MAK. 1 ADET (BMA)	Hendek Fabrika	30.06.2006	3.000
28	253.01.01.0116	FIN.KIY.MAK. 2 ADET (BMA)	Hendek Fabrika	30.06.2006	5.900
29	253.01.01.0121	FIN.SER.ASANSÖRÜ 1 ADET (BMA)	Hendek Fabrika	30.06.2006	1.200
30	253.01.01.0123	FÜRE TANKI 6 ADET (BMA)	Hendek Fabrika	30.06.2006	657.000
31	253.01.01.0124	PAS.SİLO 3 ADET (BMA)	Hendek Fabrika	30.06.2006	119.000
32	253.01.01.0125	KARIŞTIRICI TANK 2 ADET (BMA)	Hendek Fabrika	30.06.2006	13.000
33	253.01.01.0126	PAS.SİLO 1 ADET (BMA)	Hendek Fabrika	30.06.2006	76.000
34	253.01.01.0128	SU DEP.SİS. 1 ADET (BMA)	Hendek Fabrika	30.06.2006	15.000
35	253.01.01.0129	SU FİLT.YUM.SİS. (BMA)	Hendek Fabrika	30.06.2006	12.000
36	253.01.01.0130	SUS STER.SİS.(BMA)	Hendek Fabrika	30.06.2006	15.000
37	253.01.01.0131	MAK.SOĞUTMA SİS.(BMA)	Hendek Fabrika	30.06.2006	4.900
38	253.01.01.0132	FÜRE PROSES TES.(BMA)	Hendek Fabrika	30.06.2006	35.000
39	253.01.01.0133	FÜRE T.AZOT.SİS.(BMA)	Hendek Fabrika	30.06.2006	2.000
40	253.01.01.0135	ZAR TOP.SIKL.1 ADET (BMA)	Hendek Fabrika	30.06.2006	990
41	253.01.01.0136	PROSES BAĞ.SİS.1 ADET (BMA)	Hendek Fabrika	30.06.2006	3.000
42	253.01.01.0137	PRS.SUYU DAĞ.SİS. 1 ADET (BMA)	Hendek Fabrika	30.06.2006	2.000
43	253.01.01.0138	TART.DOL.SİS.1 ADET (BMA)	Hendek Fabrika	30.06.2006	3.900

44	253.01.01.0140	PROS.BAĞ.SİS.1 ADET (BMA)	Hendek Fabrika	30.06.2006	6.900
45	253.01.01.0141	ELEKLER (BMA)	Hendek Fabrika	30.06.2006	3.900
46	253.01.01.0142	FIN.EZME MAK.1 ADET (BMA)	Hendek Fabrika	30.06.2006	2.400
47	253.01.01.0147	KROM ŞASE 10 ADET (BMA)	Hendek Fabrika	30.06.2006	790
48	253.01.01.0148	ELEK 2 ADET (BMA)	Hendek Fabrika	30.06.2006	990
49	253.01.01.0149	ELEK 2 ADET (BMA)	Hendek Fabrika	30.06.2006	990
50	253.01.01.0150	ELEK 2 ADET (BMA)	Hendek Fabrika	30.06.2006	990
51	253.01.01.0151	ELEK 2 ADET (BMA)	Hendek Fabrika	30.06.2006	990
52	253.01.01.0154	PAS.ÇELİK DÖK.M.1 ADET (BMA)	Hendek Fabrika	30.06.2006	790
53	253.01.01.0155	PAS.FIN.SİLO (BMA)	Hendek Fabrika	30.06.2006	127.000
54	253.01.01.0156	PAS.FIN.SİLO (BMA)	Hendek Fabrika	30.06.2006	127.000
55	253.01.01.0160	1SET.PAKET.MAK.(BMA)	Hendek Fabrika	30.06.2006	550
56	253.01.01.0161	BİG BAG DOLUM SİS.1ADET (BMA)	Hendek Fabrika	30.06.2006	1.500
57	253.01.01.0162	PROS.BAĞ.SİS.(BMA)	Hendek Fabrika	30.06.2006	14.000
58	253.01.01.0163	FÜRE TANK.DONANM.(BMA)	Hendek Fabrika	30.06.2006	21.000
59	253.01.01.0165	VAKUM MAK.2 ADET (BMA)	Hendek Fabrika	30.06.2006	7.900
60	253.01.01.0166	ELEK (BMA)	Hendek Fabrika	30.06.2006	9.900
61	253.01.01.0167	EM-DISPENSER 1-5ML.(BMA)	Hendek Fabrika	30.06.2006	930
62	253.01.01.0168	EM-DISPENSER (BMA)	Hendek Fabrika	30.06.2006	930
63	253.01.01.0169	DIGITAL BÜRET 50ML BRA(BMA)	Hendek Fabrika	30.06.2006	1.100
64	253.01.01.0171	ÇELİK KOSTRÜKSİYON (BMA)	Hendek Fabrika	30.06.2006	8.000
65	253.01.01.0174	BUHLER EZME MAKİNA EKİP (BMA)	Hendek Fabrika	30.06.2006	1.600
66	253.01.01.0175	AYIKLAMA MASASI 2 ADET (BMA)	Hendek Fabrika	30.06.2006	4.700

67	253.01.01.0177	HAMMADDE TAŞIYICISI (BMA)	Hendek Fabrika	30.06.2006	2.400
68	253.01.01.0190	TÜNELLER (BMA)	Hendek Fabrika	30.06.2006	74.000
69	253.01.01.0191	ÇELİKTEN YÜRÜME YOLLARI (BMA)	Hendek Fabrika	30.06.2006	5.500
70	253.01.01.0194	BORU SETİ (BMA)	Hendek Fabrika	30.06.2006	1.600
71	253.01.01.0195	BOŞALTMA ÇIKIŞLARI SETİ (BMA)	Hendek Fabrika	30.06.2006	2.400
72	253.01.01.0196	BOŞALTMA ALETLERİ SETİ (BMA)	Hendek Fabrika	30.06.2006	1.200
73	253.01.01.0201	BAĞLANTI BORULARI SETİ (BMA)	Hendek Fabrika	30.06.2006	1.600
74	253.01.01.0205	KABUKLU FIN.KALİBRASYON (BMA)	Hendek Fabrika	30.06.2006	24.000
75	253.01.01.0206	BAĞLANTI BORULARI SETİ (BMA)	Hendek Fabrika	30.06.2006	1.600
76	253.01.01.0207	KABUKLU FIN.MUHAFAZA Sİ.(BMA)	Hendek Fabrika	30.06.2006	25.000
77	253.01.01.0213	İÇ FINDIK KALİBRASYON Ü.(BMA)	Hendek Fabrika	30.06.2006	13.000
78	253.01.01.0214	BORU SETİ (BMA)	Hendek Fabrika	30.06.2006	1.600
79	253.01.01.0215	İÇ FINDIK DEPOLAMA SİLO (BMA)	Hendek Fabrika	30.06.2006	68.000
80	253.01.01.0216	KÜÇÜK DEPOLAMA KEPÇELER (BMA)	Hendek Fabrika	30.06.2006	790
81	253.01.01.0217	PÖNOMATİK AYIRICILAR (BMA)	Hendek Fabrika	30.06.2006	3.000
82	253.01.01.0218	TİTREŞİMLİ BESLEYİCİ/DO (BMA)	Hendek Fabrika	30.06.2006	2.400
83	253.01.01.0219	AYIKLAMA SETLERİ (BMA)	Hendek Fabrika	30.06.2006	2.000
84	253.01.01.0220	BOŞALTMA ÜNİTELERİ (BMA)	Hendek Fabrika	30.06.2006	1.200
85	253.01.01.0221	İÇ FINDIK DEPOLAMA SİLO (BMA)	Hendek Fabrika	30.06.2006	68.000
86	253.01.01.0222	TAŞIYICI YAPI (BMA)	Hendek Fabrika	30.06.2006	790
87	253.01.01.0223	TİTREŞİMLİ BESLEYİCİ/DO (BMA)	Hendek Fabrika	30.06.2006	2.400
88	253.01.01.0228	OTOMATİK TARTMA ÜNİTESİ (BMA)	Hendek Fabrika	30.06.2006	1.600
89	253.01.01.0229	ANA ELEKTRİK PANELLERİ (BMA)	Hendek Fabrika	30.06.2006	34.000

90	253.01.01.0234	BAYKON FT:972908 1 AD.BİG BEG DOL.SİS.(BMA)	Hendek Fabrika	30.06.2006	1.200
91	253.01.01.0235	BAYKON FT:972908 1 AD.ELEKTR.TERAZİ (BMA)	Hendek Fabrika	30.06.2006	710
92	253.01.01.0236	WOLVERİNE STERİL AKSAM FT:801 (BMA)	Hendek Fabrika	30.06.2006	1.200
93	253.01.01.0246	BUHLER AQ CHF 106 (BMA)	Hendek Fabrika	30.06.2006	9.900
94	253.01.01.0251	ÇUKURSUZ BASKÜL (BMA)	Hendek Fabrika	29.09.2006	6.700
95	253.01.01.0252	30 KVA REGULATÖR 1 ADET (BMA)	Hendek Fabrika	29.09.2006	840
96	253.01.01.0253	AZOT TÜPÜ 2 ADET (BMA)	Hendek Fabrika	29.09.2006	750
97	253.01.01.0257	ZAR ALMA MAKİNASI (BMA)	Hendek Fabrika	29.09.2006	1.600
98	253.01.01.0258	KROM TANK (BMA)	Hendek Fabrika	29.09.2006	456.000
99	253.01.01.0260	ELEME MAKİNASI 1 AD.(BMA)	Hendek Fabrika	29.09.2006	5.200
100	253.01.01.0263	T4 ARATANKI 1200 LT(ŞAHİN MAKİNA)	Hendek Fabrika	13.10.2006	13.000
101	253.01.01.0263	T4 ARATANKI 1200 LT(ŞAHİN MAKİNA)	Hendek Fabrika	1.11.2006	13.000
102	253.01.01.0264	G8000-VİCAM SERİ İVEX FLUORO METER 220 VAC	Hendek Fabrika	22.12.2006	7.500
103	253.01.01.0265	CR-Nİ 304 PASLANMAZ TANK 22 TON İZOLASYONSUZ	Hendek Fabrika	28.12.2006	120.000
104	253.01.01.0265	CR-Nİ 304 PASLANMAZ TANK 22 TON İZOLASYONSUZ	Hendek Fabrika	29.12.2006	3.100
105	253.01.01.0267	KF1 SİRKÜLASYON HATTI-ŞAHİN MAK.	Hendek Fabrika	11.12.2006	2.100
106	253.01.01.0405	DERYALAR-AGILENT 1100HPLC SYSTEM-GARANTİ LEASING	Hendek Fabrika	23.02.2006	70.000
107	253.01.01.0406	SINCER-SILVERSON HIGH SPEED MIXER-GARANTİ LEASING	Hendek Fabrika	23.02.2006	12.000
108	253.01.01.0267	KF1 SİRKÜLASYON HATTI-ŞAHİN MAK.	Hendek Fabrika	1.01.2007	1.500
109	253.01.01.0267	KF1 SİRKÜLASYON HATTI-ŞAHİN MAK.	Hendek Fabrika	1.03.2007	1.500
110	253.01.01.0273	SOĞUK HAVA DEPOSU (MERKEZ DEPO)	Hendek Fabrika	30.09.2007	34.000
111	253.01.01.0281	PWI-T İNDİKATÖR VE EKLERİ(KANTAR BİLG.)-ESİT	Hendek Fabrika	14.09.2007	1.600
112	253.01.01.0288	PROVA AVM-07 ANEMOMETRE-EGERATE	Hendek Fabrika	10.12.2007	220

113	253.01.01.0293	DEMİR KORKULUK-SEVKİYAT ÖNÜ-AMBAR(TOPAÇ METAL)	Hendek Fabrika	26.01.2008	970
114	253.01.01.0294	PASTORİZASYON ARA TANKI-DETAY TEKNİK	Hendek Fabrika	12.02.2008	61.000
115	253.01.01.0295	MESUTRONİC METAL DEDEKTÖR-MERKÜR	Hendek Fabrika	2.01.2008	18.000
116	253.01.01.0301	FÜRE DOLUM TESİSİ-ATABEYLER METAL	Hendek Fabrika	11.08.2008	14.000
117	253.01.01.0304	650*19815-3,1MM KEN.FIR.PAL.BANT-ALTAY	Hendek Fabrika	18.10.2008	4.100
118	253.01.01.0305	PASLANMAZ AYIKLAMA BANDI-DETAY TEKNİK	Hendek Fabrika	3.10.2008	880
119	253.01.01.0306	650*18520 KEN.FIR.PAL.BANT-ALTAY	Hendek Fabrika	3.11.2008	4.700
120	253.01.01.0307	GÜVENLİK ÇİTİ İMALATI VE BOYAMASI-SAKAOĞLU İNŞ.	Hendek Fabrika	15.12.2008	19.000
121	253.01.01.0312	FABRİKA KALORİFER TESİS.YENİLENMESİ-SAKAOĞLU İNŞ.	Hendek Fabrika	5.12.2008	68.000
122	253.01.01.0424	OYMAN-KIYMA MAKİNASI (K-650) VE SARSAK ELEK-11588	Hendek Fabrika	26.09.2008	377.000
123	255.01.02.0077	İPLDK SANTRAL YENİ-NETSER	Hendek Fabrika	2.08.2008	8.600
124	253.01.01.0311	300 KG ELEKTRONİK TERAZİ	Hendek Fabrika	10.03.2009	820
125	253.01.01.0315	KROM GÖVDE FINDIK UNU MAK.-KIRCA MAKİNA	Hendek Fabrika	18.08.2009	14.000
126	253.01.01.0320	OTOGLAV TÜP VE KABİNİ-ŞAHİN MAKİNA	Hendek Fabrika	8.08.2009	1.300
127	253.01.01.0321	UN RENDESİ-ÇERÇEVESİ/KIRMA MAK.	Hendek Fabrika	29.08.2009	890
128	253.01.01.0322	UN RENDESİ-ÇERÇEVESİ 4 ADT/KIRMA MAK.	Hendek Fabrika	8.09.2009	630
129	253.01.01.0324	ÇERÇEVELİ UN RENDESİ-KIRCA MAK.	Hendek Fabrika	12.09.2009	1.700
130	253.01.01.0325	UN RENDESİ 4 ADET -KIRCA MAK.	Hendek Fabrika	18.09.2009	440
131	253.01.01.0327	HIZLI HİJYEN GÖRÜNTÜLEME (MONİTÖR)SİSTEMİ	Hendek Fabrika	23.11.2009	3.200
132	253.01.01.0330	GRANÜL-HNK DOL.MAK.İÇİN KENAR TEKER-YILMAZ MEKANİK	Hendek Fabrika	1.12.2009	1.400
133	253.01.01.0332	VARİL KARIŞTIRICI KOMPLE-DETAY TEKNİK	Hendek Fabrika	8.03.2010	610
134	253.01.01.0333	PASLANMAZ TAMBUR-YILMAZ MEKANİK	Hendek Fabrika	22.03.2010	860
135	253.01.01.0336	KAVURMA FIRININA TERMOKUPUL-DETAY TEKNİK	Hendek Fabrika	5.04.2010	310

136	253.01.01.0337	EZME TANKLARI (2 ADET)- GERMETAL.Y.T.B.NO:5314	Hendek Fabrika	1.05.2010	80.000
137	253.01.01.0338	İKİLİ GRUP ZAR ATMA MAKİNASI - OYMAN.Y.T.B.NO:5314	Hendek Fabrika	1.05.2010	21.000
138	253.01.01.0339	METAL DEDEKTÖR -MERKÜR MAKİNA	Hendek Fabrika	1.05.2010	11.000
139	253.01.01.0343	M SERİSİ G7D-MS TİP İTHAL MEKANİK DİŞLİ POMPA	Hendek Fabrika	3.08.2010	2.600
140	253.01.01.0344	ÖNEZİCİ-İNCELTİCİ BORU HATTI-OYMAN	Hendek Fabrika	19.07.2010	7.800
141	253.01.01.0345	32*200 MM N35 BAR MIKNATIS-YENİ EZME HATTI	Hendek Fabrika	20.08.2010	500
142	253.01.01.0349	SU SOĞUTMA GRUBU - GAZİ SOĞUTMA	Hendek Fabrika	20.09.2010	740
143	253.01.01.0351	SU SOĞUTMA GRUBU(GAPSU-2*25 HP)-GAZİ SOĞUTMA	Hendek Fabrika	18.10.2010	104.000
144	253.01.01.0357	M SERİSİ G7D-MS TİP İTHAL MEKANİK POMPA-ŞAHİN MAK.	Hendek Fabrika	22.10.2010	2.700
145	253.01.01.0359	TESTO 110 SICAKLIK ÖLÇÜM CİHAZI-TESTO	Hendek Fabrika	5.10.2010	500
146	253.01.01.0360	FÜRE ÖN EZİCİ BORU HATTI-ŞAHİN MAKİNA	Hendek Fabrika	15.10.2010	5.500
147	253.01.01.0364	TANK İMALATI 2.ADET	Hendek Fabrika	31.10.2010	28.000
148	253.01.01.0366	HAVA HATTI YAPIMI	Hendek Fabrika	31.10.2010	2.500
149	253.01.01.0367	YENİ FÜRE İNCELTİCİ BESLEME TANK İMALATI	Hendek Fabrika	31.10.2010	36.000
150	253.01.01.0368	PLATFORMLU MERDİVEN YAPIMI-TEKNOLOJİ MAK.	Hendek Fabrika	11.11.2010	830
151	253.01.01.0445	OYMAN-ÖN EZİCİ-45815	Hendek Fabrika	21.10.2010	136.000
152	253.01.01.0446	OYMAN-İNCELTİCİ-45815	Hendek Fabrika	21.10.2010	161.000
153	253.01.01.0447	MESUTRONİC-METAL DEDEKTÖR-45815	Hendek Fabrika	21.10.2010	21.000
154	253.01.01.0448	MESUTRONİC-METAL SEPERATÖR-45815	Hendek Fabrika	21.10.2010	102.000
155	253.01.01.0449	MERKÜR-METAL SEPERATÖR-45815	Hendek Fabrika	21.10.2010	30.000
156	253.01.01.0451	METROHM-RANCİMAT-45815	Hendek Fabrika	21.10.2010	31.000
157	255.01.02.0084	150-225 MODÜLER KABİN/GÜVENLİK-İPEK	Hendek Fabrika	14.01.2010	1.300
158	253.01.01.0377	İNCELTİCİ POMPA VE ŞUT BAĞLANTI EKLEMESİ-ŞAHİN MAK	Hendek Fabrika	10.01.2011	780

159	253.01.01.0378	INTEGRAL SERİSİ G9B TİP POMPA REVİZYONU	Hendek Fabrika	9.04.2011	2.300
160	253.01.01.0379	KKBF-50 TİP POMPA REVİZYONU	Hendek Fabrika	12.04.2011	600
161	253.01.01.0380	6 ADET YENİ KAPI ALIMI VE YERİNİN HAZIRLANMASI	Hendek Fabrika	1.03.2011	50.000
162	253.01.01.0384	PANİK KAPISI 4 ADET	Hendek Fabrika	20.06.2011	1.600
163	253.01.01.0388	SAMSUNG KAMERA SİSTEMİ-11 KAMERA VE EKİPMAN	Hendek Fabrika	30.11.2011	34.000
164	253.01.01.0389	DEPO SOĞUK HAVA İÇ BÖLÜM YAPIMI	Hendek Fabrika	31.08.2011	5.700
165	253.01.01.0391	T5 EZME TANKI İÇİN YÜRÜME PLATFORMU	Hendek Fabrika	24.08.2011	590
166	253.01.01.0392	HASSAS TERAZİ (2 ADET)ML3002E/01	Hendek Fabrika	10.10.2011	1.800
167	253.01.01.0392	HASSAS TERAZİ (2 ADET)ML3002E/01	Hendek Fabrika	12.10.2011	1.800
168	253.01.01.0395	MOİSTURE ANALYSER(NEM ANALİZ CİHAZI)	Hendek Fabrika	14.11.2011	4.500
169	255.01.02.0092	LDK-100(LCOB4)4 PORT CO TRUNK-SANTRAL/BİLGİNİT	Hendek Fabrika	13.01.2011	670
170	255.01.02.0094	AL 3 KWA UPS 40X9AH	Hendek Fabrika	19.03.2011	1.700
171	255.01.02.0110	SANTRAL FCT CİHAZI 2 ADET - KAYA TELEFON	Hendek Fabrika	25.10.2011	510
172	253.01.01.0404	MATKAP TEZGAHI 32 MM SUTUNLU METRİK MATKAP	Hendek Fabrika	5.01.2012	1.900
173	253.01.01.0407	HAVALI FINDIK ZAR SOYMA MAKİNASI - 3 ADET	Hendek Fabrika	30.04.2012	32.000
174	253.01.01.0408	LAZERLİ FINDIK AYIKL.MAK.2 ADET	Hendek Fabrika	30.06.2012	2.310.000
175	253.01.01.0410	BİGBAG DOLUM MAKİNASI VE PALET KALDIRMA-(DEPO İÇİ)	Hendek Fabrika	30.06.2012	29.000
176	253.01.01.0411	CR-400 CHOROMA METER SET 8 MM (RENK ÖLÇÜM CİHAZI)	Hendek Fabrika	13.07.2012	9.600
177	253.01.01.0413	MEKANİK SALMASTRALI POMPA(ŞAFT VE DİŞLİLERİ ÇELİK)	Hendek Fabrika	22.08.2012	930
178	253.01.01.0414	MEKANİK SALMASTRALI POMPA1,1 KW 935 RPM GAMAK	Hendek Fabrika	16.08.2012	1.200
179	253.01.01.0416	TUZLULUK ÖLÇER REFRAKTOMETRE	Hendek Fabrika	17.09.2012	170
180	253.01.01.0417	TERAZİ 150 KG	Hendek Fabrika	18.09.2012	760
181	253.01.01.0418	SİLO 1250*700*900	Hendek Fabrika	1.09.2012	10.000

182	253.01.01.0419	ÇITLANMIŞ TUZLANMIŞ FINDIK MAKİNA TESİSİ	Hendek Fabrika	31.12.2012	426.000
183	253.01.01.0420	3 ADET YENİ KAPI ALIMI VE YERİNİN HAZIRLANMASI	Hendek Fabrika	31.12.2012	15.000
184	253.01.01.0422	TELESKOPİK RAMPA (DEPO ÖNÜ)	Hendek Fabrika	31.12.2012	12.000
185	253.01.01.0423	WARING-8011 EB BLENDER-KUTAY LAB.	Hendek Fabrika	31.12.2012	740
186	253.01.01.0474	PALET KALDIRMA SİSTEMİ - 10983	Hendek Fabrika	13.04.2012	30.000
187	253.01.01.0475	BİG-BAG DOLUM MAKİNESİ - 10983	Hendek Fabrika	13.04.2012	69.000
188	253.01.01.0523	KABUKLU YEMİŞ HAZIRLAMA MAK./ÖZ STAR-11605.02	Hendek Fabrika	2.10.2012	71.000
189	253.01.01.0524	ÜRÜN SOĞUTMA VE KURUMA MAK./ÖZ STAR-11605.02	Hendek Fabrika	2.10.2012	9.800
190	253.01.01.0525	TUZLAMA HAZNESİ/ÖZ STAR-11605.02	Hendek Fabrika	2.10.2012	6.400
191	255.01.02.0116	SATO LM 408 E BARKOD YAZICI-AYBİL BİLİŞİM	Hendek Fabrika	27.02.2012	2.000
192	255.01.02.0121	XEROX PHASER3040 A4 HI-Q LED 24 PPM -MEK BİLGİ	Hendek Fabrika	3.05.2012	160
193	255.01.02.0126	HOTPOINT ARISTON MFA1 MİNİ BUZDOLBI-ELECTROWORLD	Hendek Fabrika	12.11.2012	270
194	255.01.02.0127	BOSCH WAP 24321 ÇAMAŞIR MAKİNASI	Hendek Fabrika	3.11.2012	1.400
195	255.01.02.0129	LINCOR DUOMASA ETAJERLİ 140 CM MORGANA-ÖZLEM ÇELİK	Hendek Fabrika	28.12.2012	0
196	255.01.02.0130	ÖZ MASTER MÜDÜR D164 KOLTUĞU-ÖZLEM ÇELİK	Hendek Fabrika	28.12.2012	0
197	253.01.01.0388	SAMSUNG KAMERA SİSTEMİ-11 KAMERA VE EKİPMAN	Hendek Fabrika	31.12.2013	6.900
198	253.01.01.0426	ELEK SALLAMA MAKİNASI(SHEAKER)-GIULIANI	Hendek Fabrika	14.02.2013	12.000
199	253.01.01.0427	METAL SEPERATÖR QUICKTRON 05 A-MERKÜR MAKİNA	Hendek Fabrika	26.02.2013	58.000
200	253.01.01.0427	METAL SEPERATÖR QUICKTRON 05 A-MERKÜR MAKİNA	Hendek Fabrika	1.03.2013	150
201	253.01.01.0428	INTEGRAL SERİSİ G3C-MS TİP POMPA	Hendek Fabrika	5.03.2013	1.500
202	253.01.01.0429	BXT 2 SIG.AKÜ ÇEMBER MAKİNASI	Hendek Fabrika	21.03.2013	3.500
203	253.01.01.0431	LB.5.01611 ELEK 1 MİKRON-RECH ELEK/LABOR TEKNİK	Hendek Fabrika	3.06.2013	160
204	253.01.01.0432	LB.5.00242 ELEK 2 MM RETCH MARKA-LABOR TEKNİK	Hendek Fabrika	3.06.2013	160

205	253.01.01.0433	ANALİZ ELEĞİ 200 MM-PROTEK LAB.	Hendek Fabrika	5.06.2013	100
206	253.01.01.0434	PUC MAKİNASI BIÇAKLARI 4 ADET-PROBST	Hendek Fabrika	20.06.2013	400
207	253.01.01.0434	PUC MAKİNASI BIÇAKLARI 4 ADET-PROBST	Hendek Fabrika	22.06.2013	9.400
208	253.01.01.0434	PUC MAKİNASI BIÇAKLARI 4 ADET-PROBST	Hendek Fabrika	29.06.2013	220
209	253.01.01.0434	PUC MAKİNASI BIÇAKLARI 4 ADET-PROBST	Hendek Fabrika	29.07.2013	0
210	253.01.01.0435	TAŞ ALMA MAKİNASI ALIMI 4 ADET-AKYÜREK KARDEŞLER	Hendek Fabrika	5.09.2013	324.000
211	253.01.01.0435	TAŞ ALMA MAKİNASI ALIMI 4 ADET-AKYÜREK KARDEŞLER	Hendek Fabrika	31.12.2013	64.000
212	253.01.01.0436	INTEGRAL SERİSİ G3C-MS TİP KING MARKA DİŞLİ POMPA	Hendek Fabrika	11.10.2013	3.100
213	253.01.01.0437	INTEGRAL SERİSİ G9 B250-MS TİP DİŞLİ POMPA	Hendek Fabrika	11.10.2013	1.300
214	253.01.01.0438	KONVEYÖR BANT PU EM 10/2 02+15 650*6415	Hendek Fabrika	2.11.2013	2.100
215	253.01.01.0440	ALÜMİNYUM KAPI 3 ADET (DEPO İÇİ AYIKLAMA)	Hendek Fabrika	27.12.2013	1.100
216	255.01.02.0140	VERZALİT SANDALYE (50 ADET)	Hendek Fabrika	11.11.2013	0
217	253.01.01.0442	TAŞ ALMA MAKİNASI ALIMI 1 ADET-AKYÜREK KARDEŞLER	Hendek Fabrika	3.01.2014	66.000
218	253.01.01.0443	INTEGRAL G9 B200-MS TİP KING MARKA DİŞLİ POMPA	Hendek Fabrika	3.03.2014	2.900
219	253.01.01.0453	PU EM 12/2 00+15 650*18350 S POLÜRETAN BANT-ALTAY	Hendek Fabrika	8.05.2014	3.400
220	253.01.01.0454	MAŞA TİPİ ALÜMİNYUM FOLYO YAPŞ.MAK.-DEĞİRMAN A.Ş.	Hendek Fabrika	12.06.2014	790
221	253.01.01.0455	I-TRAP 50 SİNEK TUTUCU CİHAZ	Hendek Fabrika	1.07.2014	3.200
222	253.01.01.0456	PVC BANTLI KONVEYÖR YAPIMI (20 METRE)	Hendek Fabrika	1.07.2014	13.000
223	253.01.01.0458	NEM TAYİN CİHAZI HB42-S B412417383	Hendek Fabrika	1.08.2014	6.100
224	253.01.01.0459	FABRİKA YANGIN SÖNDÜRME SİSTEMİ	Hendek Fabrika	31.12.2014	228.000
225	253.01.01.0460	KIRIM FABRİKASI KALORİFER BACA YAPIMI	Hendek Fabrika	31.10.2014	3.100
226	253.01.01.0462	DOĞALGAZ HATTI HARCAMALARI	Hendek Fabrika	31.10.2014	888.000
227	253.01.01.0565	YANGIN SÖNDÜRME VE ALARM SİSTEMİ - 12809	Hendek Fabrika	16.09.2014	1.740.000

228	255.01.02.0145	16 ADET EVRAK DOLABI-1 ADET GARDROP-AYDINLI TİCARE	Hendek Fabrika	14.04.2014	0
229	255.01.02.0146	PASL.KAPL.SERVİS ÜNİTESİ	Hendek Fabrika	31.03.2014	0
230	255.01.02.0147	PASLANMAZ KARŞILAMA VE KİRLİ SİYİRMA TEZGAHI	Hendek Fabrika	31.03.2014	0
231	255.01.02.0148	PASLANMAZ TEK EVYELİ ÇALIŞMA TEZGAHI	Hendek Fabrika	31.03.2014	0
232	255.01.02.0149	WZ-50-D TEZGAHALTI BULAŞIK MAKİNASI-DRENAJ	Hendek Fabrika	31.03.2014	2.600
233	255.01.02.0150	PASL.KAPL.3LÜ KUZİNE FIRINLI-TÜPLÜ	Hendek Fabrika	31.03.2014	1.700
234	255.01.02.0151	YEMEK TAŞIMA KABI 40*40 (45 CM ÇAP)	Hendek Fabrika	31.03.2014	0
235	255.01.02.0153	PASLANMAZ DAVLUMBAZ 1500*600*300*1,2	Hendek Fabrika	2.05.2014	390
236	255.01.02.0158	BUDERUS U042-24K HERMİK KOMBİ - SİMETRİ MEKANİK	Hendek Fabrika	20.08.2014	870
237	255.01.02.0159	MANYETİK KARIŞTIRICI ARE MODEL - ALBAR KİMYA	Hendek Fabrika	18.08.2014	620
238	255.01.02.0165	LINCOR MASA (SUNTALAM PERDELİ)-ÖZLEM ÇELİK	Hendek Fabrika	5.11.2014	0
239	255.01.02.0167	QUADRO MASA ETAJER -ÖZLEM ÇELİK	Hendek Fabrika	5.11.2014	0
240	255.01.02.0169	ELEKTRİK SÜPÜRGESİ - TEFAL ATAKÖY DAY.	Hendek Fabrika	21.11.2014	220
241	255.01.02.0175	İKİLİ GİYİNME DOLABI - ÖZLEM ÇELİK	Hendek Fabrika	11.12.2014	0
242	255.01.02.0176	DOLAP 80*40*190 CM(SLAM TAM KAPAK) - ÖZLEM ÇELİK	Hendek Fabrika	11.12.2014	0
243	255.01.02.0177	GELLENO DOLAP - ÖZLEM ÇELİK	Hendek Fabrika	11.12.2014	0
244	255.01.02.0178	QUADRO ÇALIŞMA MASASI GRUBU - ÖZLEM ÇELİK	Hendek Fabrika	11.12.2014	0
245	255.01.02.0181	PHILIPS ÜTÜ - ÜÇEL DAY.TÜK.	Hendek Fabrika	23.12.2014	440
246	253.01.01.0388	SAMSUNG KAMERA SİSTEMİ-11 KAMERA VE EKİPMAN	Hendek Fabrika	24.02.2015	7.800
247	253.01.01.0467	BİG BAG DOLUM SİSTEMİ - 3E ENDÜSTRİYEL	Hendek Fabrika	13.02.2015	225.000
248	253.01.01.0468	LİNDE ELEKTRİKLİ FORKLİFT - HASEL	Hendek Fabrika	13.03.2015	299.000
249	253.01.01.0469	MASA ÜSTÜ VAKUM MAKİNASI-AKVAKUM	Hendek Fabrika	27.03.2015	1.100
250	253.01.01.0470	VAKUMLAMA SİSTEMİ - 3E ENDÜSTRİYEL	Hendek Fabrika	27.03.2015	136.000

251	253.01.01.0471	PIPETTE 10-100 MİKROLİTRE - VWR INT.LABR.TEKN.	Hendek Fabrika	27.03.2015	390
252	253.01.01.0472	PIPETTE 100-1000 MİKROLİTRE - VWR INT.LABR.TEKN.	Hendek Fabrika	27.03.2015	390
253	253.01.01.0476	KONVEYÖR BANDI PU EM 12/2 00+15 650X19830	Hendek Fabrika	6.05.2015	12.000
254	253.01.01.0477	ÖĞÜTÜCÜ - ÖZTİRYAKİLER	Hendek Fabrika	27.05.2015	610
255	253.01.01.0478	DIRECT-Q 3 UV ANA CİHAZ (SAF SU CİHAZI)-FARMAKİM	Hendek Fabrika	22.05.2015	4.200
256	253.01.01.0479	ÇİFT HAZNELİ VAKUM PAKETLEME MAKİNASI-AKVAKUM	Hendek Fabrika	9.06.2015	18.000
257	253.01.01.0482	HOMOJENİZATÖR - ULUÇ MAKİNA	Hendek Fabrika	29.07.2015	21.000
258	253.01.01.0483	15 TON HİDROLİK PRES - ADA DERİN	Hendek Fabrika	31.07.2015	3.000
259	253.01.01.0484	TEKSAN 20 KWA JENERATÖR - CZD	Hendek Fabrika	17.08.2015	14.000
260	253.01.01.0485	KONVEYÖR BANT (SEÇME KONVEYÖRÜ) - OYMAN	Hendek Fabrika	12.08.2015	71.000
261	253.01.01.0486	FOTOSELLİ KAYAR KAPI-FGİ	Hendek Fabrika	18.08.2015	2.400
262	253.01.01.0488	ÇEMBER SARMA MAKİNASI BXT 2.SIG AKÜ-M.P.S.	Hendek Fabrika	7.09.2015	3.100
263	253.01.01.0490	KIYMA MAKİNASI - OYMAN	Hendek Fabrika	1.10.2015	593.000
264	253.01.01.0491	UN ELEĞİ - OYMAN	Hendek Fabrika	1.10.2015	27.000
265	253.01.01.0492	4 LÜ SOYUNMA DOLABI -ERSAN OFİS	Hendek Fabrika	24.10.2015	200
266	253.01.01.0494	MOTORLU SEKSİYONEL KAPI - FGİ	Hendek Fabrika	23.10.2015	8.300
267	253.01.01.0496	FOTOSELLİ KAYAR KAPI GS10 - FGİ	Hendek Fabrika	6.11.2015	2.600
268	253.01.01.0497	METAL SEPARATÖR QUİCKTRON - MERKÜR	Hendek Fabrika	5.11.2015	87.000
269	253.01.01.0499	500*2000MM DAMLA DESENLİ SEHPA-ER DETAY	Hendek Fabrika	4.11.2015	600
270	253.01.01.0500	PASLANMAZ ELEK - CANSIN İNOVASYON	Hendek Fabrika	5.12.2015	3.800
271	253.01.01.0503	2.BİGBAG DOLUM HATTI İÇİN ELEVATÖR İMALATI-ERDETAY	Hendek Fabrika	31.12.2015	7.900
272	253.01.01.0646	LİNDE FORKİFT 2 ADET - HASEL - 14121 AKLEASİNG	Hendek Fabrika	3.11.2015	520.000
273	253.01.01.0648	TELESKOPIK RAMPA 4 ADET-FGİ - 13863.2 AKLEASİNG	Hendek Fabrika	19.10.2015	69.000

274	255.01.02.0176	DOLAP 80*40*190 CM(SLAM TAM KAPAK) - ÖZLEM ÇELİK	Hendek Fabrika	9.01.2015	0
275	255.01.02.0178	QUADRO ÇALIŞMA MASASI GRUBU - ÖZLEM ÇELİK	Hendek Fabrika	9.01.2015	0
276	255.01.02.0182	ÖZEL TOPLANTI MASASI - ÖZLEM ÇELİK	Hendek Fabrika	9.01.2015	0
277	255.01.02.0190	TV ÜNİTESİ (TOPLATI ODASI)-SÜLEYMAN GENÇ	Hendek Fabrika	28.04.2015	150
278	255.01.02.0194	OKI 5790 İĞNELİ NOKTA VURUŞLU YAZICI-MEK BİLGİ	Hendek Fabrika	13.05.2015	2.600
279	255.01.02.0195	NO FROST BUZDOLABI - ATABEK	Hendek Fabrika	14.05.2015	1.100
280	255.01.02.0196	ÇİFT KUTUPLU STATIC TRANSFER SWITCH-YÖRÜNGE UPS	Hendek Fabrika	14.05.2015	2.300
281	255.01.02.0197	MIELE BULAŞIK MAKİNASI - ENKAY MAĞAZA	Hendek Fabrika	29.05.2015	26.000
282	255.01.02.0204	BUZDOLABI NBM - ATABEK	Hendek Fabrika	6.08.2015	1.200
283	255.01.02.0205	PLASTİK ÇÖP KONTEYNERİ 770 LT - LİDER TEM.	Hendek Fabrika	4.08.2015	790
284	255.01.02.0206	ÇAY MAKİNASI (250 BARDAK) - ÖZTİRYAKİLER	Hendek Fabrika	21.08.2015	170
285	255.01.02.0207	SU PINARI - ATABEK	Hendek Fabrika	31.08.2015	170
286	255.01.02.0218	XPEECH IP PBX LARGE 100 IP TELF.SANTR.-SUPERONLINE	Hendek Fabrika	31.12.2015	5.800
287	255.01.02.0219	XPEECH IP PBX O2 MODÜL (2FXO PORT) -SUPERONLINE	Hendek Fabrika	31.12.2015	920
288	255.01.02.0220	XPEECH IP PBX O2 MODÜL (2FXO PORT)-SUPERONLINE	Hendek Fabrika	31.12.2015	460
289	255.01.02.0221	YEALINK T28P IP TELEFON POE DESTEKLİ-SUPERONLINE	Hendek Fabrika	31.12.2015	750
290	255.01.02.0222	YEALINK EXP39 LCD -SUPERONLINE	Hendek Fabrika	31.12.2015	490
291	255.01.02.0223	YEALINK T46G IP TELEFON POE DESTEKLİ-SUPERONLINE	Hendek Fabrika	31.12.2015	5.700
292	255.01.02.0224	YEALINK T21P E2 IP TELF. POE DESTEKLİ-SUPERONLINE	Hendek Fabrika	31.12.2015	15.000
293	255.01.02.0225	1"20m TÜP KABİNLİ Y.D.-ŞAHİN YANGIN	Hendek Fabrika	22.12.2015	1.200
294	255.01.02.0226	YANGIN SÖNDÜRME TÜPÜ-ŞAHİN YANGIN	Hendek Fabrika	22.12.2015	3.800
295	253.01.01.0608	LAZER MAKİNASI 3 AD.+1 AD.VERS.YÜKSELTME TOMRA -1800306601 SÖZL.	Hendek Fabrika	6.08.2015	6.340.000
296	253.01.01.0609	YANGIN SÖNDÜRME VE ALARM SİST.-MAR.MEKAT - 13863.2	Hendek Fabrika	19.10.2015	1.540.000

297	253.01.01.0483	15 TON HİDROLİK PRES - ADA DERİN	Hendek Fabrika	13.01.2016	2.900
298	253.01.01.0504	BLENDER ÇELİK KAVANOZ PLST.KAPAKLI- ŞAHİNLER KİMYA	Hendek Fabrika	15.01.2016	1.400
299	253.01.01.0505	DİJİTAL BÜRET 50 ML- ŞAHİNLER KİMYA	Hendek Fabrika	15.01.2016	2.900
300	253.01.01.0506	VORTEX GENIUS (AFLATOKSİN KOLON KARIŞTIR.MK)-KUTAY	Hendek Fabrika	29.01.2016	490
301	253.01.01.0507	AYDINLATMA DİREKLERİ (5 ADET) - BALSU	Hendek Fabrika	15.02.2016	55.000
302	253.01.01.0508	MİNİPAK VAKUM MAKİNASI - AKVAKUM	Hendek Fabrika	3.02.2016	1.200
303	253.01.01.0509	TE 800 AVR BETON KIRICI - HİLTİ İNŞ.	Hendek Fabrika	9.02.2016	1.400
304	253.01.01.0510	CLAMPMETER 376/E FLUKE 1000A -NETES	Hendek Fabrika	23.02.2016	740
305	253.01.01.0511	CLAMPMETER 374/E FLUKE 600A -NETES	Hendek Fabrika	23.02.2016	530
306	253.01.01.0512	HİMPAŞ MT-SÜPER 3 DÖNEN ÇEKMECELİ DOLAP-ARTOK	Hendek Fabrika	24.02.2016	1.900
307	253.01.01.0512	HİMPAŞ MT-SÜPER 3 DÖNEN ÇEKMECELİ DOLAP-ARTOK	Hendek Fabrika	2.03.2016	1.200
308	253.01.01.0514	KARCHER ELEKTRİKLİ SÜPÜRGE - AÇAN RULMAN	Hendek Fabrika	21.03.2016	21.000
309	253.01.01.0515	PASLANMAZ MERDİVEN - ER DETAY	Hendek Fabrika	5.04.2016	1.200
310	253.01.01.0516	BİG BAG ÇUVAL TAŞIMA RÖMORKU 2 AD. - AYSAN KARÖSÖR	Hendek Fabrika	14.04.2016	50.000
311	253.01.01.0517	ELEK -PENTAIR	Hendek Fabrika	18.04.2016	25.000
312	253.01.01.0518	TRANSPALET NL-AP 25 ÇİFT TEKER-NET MAK.	Hendek Fabrika	14.07.2016	700
313	253.01.01.0519	MOİSTURE ANALYZER HC103(NEM TAYİN CİH) - METTLER	Hendek Fabrika	1.09.2016	5.800
314	253.01.01.0520	11KW19 D/D ÖZEL MİLLİ REDÜKTÖR - KÖRFEZ REDÜKTÖR	Hendek Fabrika	21.09.2016	2.600
315	253.01.01.0521	DS36060 KVA TESCOM K.G.K.(UPS) - YÖRÜNGE UPS	Hendek Fabrika	3.10.2016	8.000
316	253.01.01.0526	TESTO 625 HİGROMETRE (NEM VE SICAKLIK ÖLÇER)-TESTO	Hendek Fabrika	17.11.2016	250
317	253.01.01.0527	MOTORLU SEKSİYONEL KAPI - FĞİ	Hendek Fabrika	5.11.2016	25.000
318	253.01.01.0528	BLOWER 2.20 KW TEK TÜRİN - DOĞUŞSAN	Hendek Fabrika	25.11.2016	810
319	253.01.01.0529	BOSCH PROFİL KESME MAKİNASI - ARTOK	Hendek Fabrika	2.12.2016	430

320	253.01.01.0530	DYNACOM KAMERA SİSTEMİ (24 ADET)- MEK BİLGİ	Hendek Fabrika	1.12.2016	109.000
321	253.01.01.0531	GAZLI SÖNDÜRME SİSTEMİ (FM 200)	Hendek Fabrika	30.12.2016	5.600
322	255.01.02.0223	YEALINK T46G IP TELEFON POE DESTEKLİ-SUPERONLINE	Hendek Fabrika	14.10.2016	1.300
323	255.01.02.0226	YANGIN SÖNDÜRME TÜPÜ-ŞAHİN YANGIN	Hendek Fabrika	1.02.2016	90
324	255.01.02.0228	ÇİFT KAPI BUZDOLABI - ERZİNLİ MUTFAK	Hendek Fabrika	30.01.2016	7.300
325	255.01.02.0229	90*190 ORTEBEDİK YATAK (20 AD)- BAKIRCILAR	Hendek Fabrika	5.02.2016	2.100
326	255.01.02.0230	40*40 RANZA (10 AD)- BAKIRCILAR	Hendek Fabrika	5.02.2016	3.600
327	255.01.02.0240	KL-09300 AA INVERTER SEE KLİMA	Hendek Fabrika	22.06.2016	2.700
328	255.01.02.0244	KVM SWITCH - MEK BİLGİ	Hendek Fabrika	21.07.2016	670
329	255.01.02.0246	KARCHER CV 38/2 ELEKTRİK SÜPÜRGESİ-AÇAN RULMAN	Hendek Fabrika	5.10.2016	2.600
330	255.01.02.0247	BULAŞIK MAKİNASI 2 PRG-ATABEK	Hendek Fabrika	3.10.2016	1.200
331	255.01.02.0248	3 LÜ İNOKS KLASİK ÇAY KAZANI - MEŞALE KAZAN	Hendek Fabrika	24.09.2016	1.900
332	255.01.02.0249	GATEWAY-16FXS ANALOG - CESA BİLİŞİM	Hendek Fabrika	29.09.2016	2.200
333	255.01.02.0252	PHİLİPS SÜPÜRGE - ÜÇEL DAY.TÜK.	Hendek Fabrika	22.10.2016	1.100
334	255.01.02.0257	DEPO İÇİ YENİ ARŞİV RAF SİSTEMİ	Hendek Fabrika	1.11.2016	54.000
335	255.01.02.0261	BUZDOLABI ARB-5223 NBM-ATABEK	Hendek Fabrika	1.12.2016	2.300
336	255.01.02.0262	MİNİ FIRIN 4000 MEB 40LT SETÜSTÜ-ATABEK	Hendek Fabrika	1.12.2016	410
337	255.01.02.0263	SİSTEM (SERVER) ODASI VE EKİPMANLARI - MEK BİLGİ	Hendek Fabrika	1.12.2016	372.000
338	255.01.02.0264	OBM 1000 EKO BULAŞIK YIKAMA MAKİNASI GİYOTİN	Hendek Fabrika	30.12.2016	8.400
339	255.01.02.0265	KOLTUK MÜDÜR (30 ADET)	Hendek Fabrika	30.12.2016	13.000
340	255.01.02.0266	SANDALYE (18 ADET)	Hendek Fabrika	30.12.2016	3.300
341	255.01.02.0267	SANDALYE (72 ADET)	Hendek Fabrika	30.12.2016	7.400
342	255.01.02.0268	DOSYA DOLABI (2 ADET)	Hendek Fabrika	30.12.2016	970

343	255.01.02.0269	KOLTUK ÇALIŞMA (8 ADET)	Hendek Fabrika	30.12.2016	2.700
344	255.01.02.0270	KOLTUK MÜDÜR (36 ADET)	Hendek Fabrika	30.12.2016	12.000
345	255.01.02.0271	KOLTUK MİSAFİR (12 ADET)	Hendek Fabrika	30.12.2016	4.700
346	255.01.02.0272	KOLTUK MÜDÜR (5 ADET)	Hendek Fabrika	30.12.2016	7.900
347	255.01.02.0273	KANEPE TEKLİ (3 ADET)	Hendek Fabrika	30.12.2016	4.500
348	255.01.02.0274	KANEPE İKİLİ (5 ADET)	Hendek Fabrika	30.12.2016	11.000
349	255.01.02.0275	DUŞ SETİ TEZGAHA MONTE ÇİFT SU GİRİŞ	Hendek Fabrika	30.12.2016	970
350	255.01.02.0276	UYUM TEZGAHI 80*60*85	Hendek Fabrika	30.12.2016	560
351	255.01.02.0277	ÇALIŞMA TEZGAHI TABAN RAFLI 140*45*85	Hendek Fabrika	30.12.2016	670
352	255.01.02.0278	DÖNER OCAĞI 3 RADYANLI	Hendek Fabrika	30.12.2016	990
353	255.01.02.0279	PLATE IZGARA OLUKLU GAZLI 80*70*85	Hendek Fabrika	30.12.2016	2.500
354	255.01.02.0280	NÖTR TEZGAH 40*70*85	Hendek Fabrika	30.12.2016	770
355	255.01.02.0281	NÖTR TEZGAH 80*70*85	Hendek Fabrika	30.12.2016	1.000
356	255.01.02.0282	KUZİNE D. GAZLI 100*100*85	Hendek Fabrika	30.12.2016	3.200
357	255.01.02.0283	DOLAPLI ARA VE TABAN RAFLI TEZGAH 130*60*85	Hendek Fabrika	30.12.2016	1.700
358	255.01.02.0284	ÇALIŞMA TEZGAHI ARA VE TABAN RAFLI 130*60*85	Hendek Fabrika	30.12.2016	1.100
359	255.01.02.0285	UYUM TEZGAHI 39*38*85	Hendek Fabrika	30.12.2016	350
360	255.01.02.0286	MAKİNA GİRİŞ TEZGAHI TEK EVYELİ 120*77*85	Hendek Fabrika	30.12.2016	1.100
361	255.01.02.0287	PASTA BÖREK FIRINI 90*90*160	Hendek Fabrika	30.12.2016	5.200
362	255.01.02.0288	KOŞAN OCAK 60*60*55	Hendek Fabrika	30.12.2016	2.700
363	255.01.02.0289	FRİTÖZ ELK. 80*70*85	Hendek Fabrika	30.12.2016	2.800
364	255.01.02.0290	DOSYA DOLABI AĞAÇ YONGA (25,10M2)	Hendek Fabrika	30.12.2016	15.000
365	255.01.02.0291	TOPLANTI MASASI (1 ADET)	Hendek Fabrika	30.12.2016	2.200

366	255.01.02.0292	SOYUNMA DOLABI AHŞAP YONGA (4,84M2)	Hendek Fabrika	30.12.2016	2.900
367	255.01.02.0293	MASA VE KESON (1 ADET)	Hendek Fabrika	30.12.2016	1.400
368	255.01.02.0294	TOPLANTI MASASI KİTAPLIK AHŞAP İŞLERİ	Hendek Fabrika	30.12.2016	29.000
369	255.01.02.0295	MASA VE OTURMA GRUPLARI	Hendek Fabrika	30.12.2016	21.000
370	255.01.02.0296	MOBİLYA DOLAP (54M2)	Hendek Fabrika	30.12.2016	33.000
371	253.01.01.0647	NIMBUS BSI 1200 FRONT&REAR SORTING MACHINE (LAZER)	Hendek Fabrika	30.09.2016	2.820.000
372	253.01.01.0530	DYNACOM KAMERA SİSTEMİ (24 ADET)- MEK BİLGİ	Hendek Fabrika	1.02.2017	1.400
373	253.01.01.0532	JUMBO FLEX JU(VAKUMLU KALDIRMA MAK)-SCHMALZ VAKUM	Hendek Fabrika	4.01.2017	91.000
374	253.01.01.0535	İSVİÇRE MAGRA4 FINDIK KALİTE KONT.GİYOTİNİ-AKYOL	Hendek Fabrika	19.04.2017	9.600
375	253.01.01.0536	ELEKTRİKLİ KÖPRÜ VİNÇ 2 TON 9METRE-REFMAK	Hendek Fabrika	15.05.2017	6.600
376	253.01.01.0537	BUHARLI STERİLİZATÖR	Hendek Fabrika	16.08.2017	6.000
377	253.01.01.0538	AHŞAP AMBAR VE MERDİVEN YAPIMI	Hendek Fabrika	11.09.2017	51.000
378	253.01.01.0539	ELEKTRİKLİ FORKLİFT 2000KG LİNDE - HASEL İSTİF MAK	Hendek Fabrika	19.09.2017	285.000
379	253.01.01.0540	GERHARDT SOX 414 EKSTRAKSİYON SIST(YAĞ TAYİN CİHZ)	Hendek Fabrika	11.09.2017	20.000
380	253.01.01.0541	NEM TAYİN CİHAZI-METLER	Hendek Fabrika	11.09.2017	5.800
381	253.01.01.0542	ELİZA ALERJEN TEST CİHAZI	Hendek Fabrika	6.10.2017	8.300
382	253.01.01.0543	HASSAS TERAZİ-METLER	Hendek Fabrika	3.10.2017	3.800
383	253.01.01.0544	METAL SEPERATÖR QUİKTRON 03 R (100MM)	Hendek Fabrika	5.10.2017	45.000
384	253.01.01.0545	ÖN EZİCİ	Hendek Fabrika	19.10.2017	98.000
385	253.01.01.0546	İNCELTİCİ	Hendek Fabrika	19.10.2017	93.000
386	253.01.01.0547	PÜRE ELEĞİ	Hendek Fabrika	19.10.2017	2.200
387	253.01.01.0548	KONVEYÖR BANDI PU EM 12/2 00+15 650*19820	Hendek Fabrika	7.11.2017	20.000
388	255.01.02.0297	TOPLANTI MASASI - MARKA OFİS	Hendek Fabrika	17.01.2017	14.000

389	255.01.02.0298	KARCHER WV75 PLUS CAM TEMİZLEME MAK.-AÇAN	Hendek Fabrika	25.01.2017	930
390	255.01.02.0299	ARB-1060 T BUZDOLABI-ATABEK TÜKETİM ÜRN.	Hendek Fabrika	21.03.2017	1.000
391	255.01.02.0300	VİTRİN VE TV ÜNİTESİ - SÜLEYMAN GENÇ	Hendek Fabrika	24.03.2017	7.200
392	255.01.02.0303	POWERFUL PSP 3120S 20 KVA UPS 2 ADET	Hendek Fabrika	1.05.2017	20.000
393	255.01.02.0303	POWERFUL PSP 3120S 20 KVA UPS 2 ADET	Hendek Fabrika	7.06.2017	20.000
394	255.01.02.0304	ELEKTROLUX 12000 KLİMA 4 ADET- ÜÇEL DAY.TÜK.	Hendek Fabrika	19.06.2017	15.000
395	255.01.02.0305	ELEKTROLUX 18000 KLİMA 1 ADET- ÜÇEL DAY.TÜK.	Hendek Fabrika	19.06.2017	5.200
396	255.01.02.0306	YENİ SERVER SİSTEMİ(ROWEREDGE R730)	Hendek Fabrika	30.06.2017	205.000
397	255.01.02.0308	MUZGFGOVE MEDELİ DELUXE POWER KLİMA	Hendek Fabrika	14.09.2017	13.000
398	255.01.02.0309	OBY 500 PLUS BULAŞIK MAKİNASI DUR POMPALI	Hendek Fabrika	19.10.2017	6.500
399	253.01.01.0535	İSVİÇRE MAGRA4 FINDIK KALİTE KONT.GİYOTİNİ-AKYOL	Hendek Fabrika	17.10.2018	16.000
400	253.01.01.0549	ELEKTRİKLİ FORKLİFT 2000KG LİNDE - HASEL	Hendek Fabrika	31.01.2018	294.000
401	253.01.01.0550	SATO CL4NX COMBO YAZICI -AYBİL	Hendek Fabrika	19.01.2018	10.000
402	253.01.01.0551	INTEGRAL SERİSİ G7 C250 DİŞLİ POMPA - KING POMPA	Hendek Fabrika	2.02.2018	6.800
403	253.01.01.0552	22KW316 AYAKLI EPOKSİ BOYALI REDÜKTÖR-KÖRFEZ	Hendek Fabrika	1.02.2018	1.700
404	253.01.01.0553	FINDIK KIRMA MAKİNASI (10 KG.LIK RANDIMAN)	Hendek Fabrika	4.04.2018	49.000
405	253.01.01.0554	40 DC 2.EL KONTEYNER - ÖZTÜRK NAK.İNŞ.	Hendek Fabrika	5.04.2018	36.000
406	253.01.01.0554	40 DC 2.EL KONTEYNER - ÖZTÜRK NAK.İNŞ.	Hendek Fabrika	19.04.2018	17.000
407	253.01.01.0556	A1.48V-750AH-INC İNCİ AKÜ - HASEL İSTİF MK	Hendek Fabrika	6.04.2018	15.000
408	253.01.01.0557	POZİTİVE DRİVE 650*16180 - ALTAY KONVEYÖR	Hendek Fabrika	12.04.2018	36.000
409	253.01.01.0558	ELEKTRONİK BASKÜL - ESİT ELEKTRONİK	Hendek Fabrika	20.04.2018	1.100
410	253.01.01.0558	ELEKTRONİK BASKÜL - ESİT ELEKTRONİK	Hendek Fabrika	30.10.2018	32.000
411	253.01.01.0560	ÇUVAL AĞZI KAPATMA MAKİNASI-AKYOL	Hendek Fabrika	27.04.2018	560

412	253.01.01.0561	FINDIK KIRMA DEĞİRMEN TAŞI 8.LİK 12ÇFT-CİHAN DEĞ.	Hendek Fabrika	16.05.2018	35.000
413	253.01.01.0562	KONVEYOR BANDI 650*11500 - ALTAY KONVEYÖR	Hendek Fabrika	23.05.2018	15.000
414	253.01.01.0563	EBI12 T100-EBRO SL 1200SET(DOĞRULAMA CİHAZI)BİLTEK	Hendek Fabrika	20.07.2018	11.000
415	253.01.01.0564	MİTSubİSHİ SPLİT KANALI KLİMA - ASYA İKLİMLENDİRME	Hendek Fabrika	17.07.2018	63.000
416	253.01.01.0566	BASINÇ ÖLÇÜ ALETİ 510 SETİ-TESTO ELEKTRONİK	Hendek Fabrika	30.07.2018	410
417	253.01.01.0567	KARCHER ISLAK KURU SÜPÜRGE-AÇAN RULMAN	Hendek Fabrika	18.07.2018	16.000
418	253.01.01.0568	MULTİDİMENSIONAL SIEVESHAKE(KARIŞ.VE ELEK)GIULIANI	Hendek Fabrika	1.08.2018	58.000
419	253.01.01.0569	DELTA CHILLER SU SOĞUTMA GRUBU-GAZİ SOĞUTMA	Hendek Fabrika	3.09.2018	44.000
420	253.01.01.0570	DİGİT ELEK SARSMA CİHAZI-KUTAY LAB.	Hendek Fabrika	3.08.2018	25.000
421	253.01.01.0571	HASSAS TERAZİ-ARESTER	Hendek Fabrika	21.09.2018	510
422	253.01.01.0572	1250 KWA TRAF0-BORTEK	Hendek Fabrika	28.09.2018	727.000
423	253.01.01.0573	BOCŞH GWS18VLI ŞARJLI TAŞLAMA	Hendek Fabrika	20.09.2018	1.100
424	253.01.01.0574	NEM TAYİN CİHAZI-METLER	Hendek Fabrika	3.09.2018	13.000
425	253.01.01.0576	TTK 70 E NEM ALMA CİHAZI-TROTEC	Hendek Fabrika	25.10.2018	720
426	253.01.01.0577	İLORAAB01 HASSAS TERAZİ-METTLER	Hendek Fabrika	25.12.2018	12.000
427	253.01.02.0001	YENİ ELEME TESİSİ İMALATI	Hendek Fabrika	31.12.2018	7.460.000
428	253.01.02.0002	YENİ ELEME TESİSİ UPS	Hendek Fabrika	31.12.2018	22.000
429	253.01.02.0004	YENİ ELEME TESİSİ BİGBAG DOLUM HATTI	Hendek Fabrika	31.12.2018	58.000
430	253.01.02.0005	YENİ ELEME TESİSİ 4 ADET KANTAR	Hendek Fabrika	31.12.2018	1.020.000
431	253.01.02.0006	YENİ ELEME TESİSİ HAVALANDIRMA SİSTEMİ	Hendek Fabrika	31.12.2018	637.000
432	253.01.02.0007	YENİ ELEME TESİSİ HAVALI TAŞIMA SİSTEMİ	Hendek Fabrika	31.12.2018	4.000.000
433	253.01.02.0008	YENİ ELEME TESİSİ KONVEYÖR BANT	Hendek Fabrika	31.12.2018	111.000
434	253.01.02.0009	YENİ ELEME TESİSİ TAŞ ALMA MAKİNASI	Hendek Fabrika	31.12.2018	812.000

435	253.01.02.0010	YENİ ELEME TESİSİ 4 ADET NİMBUS	Hendek Fabrika	31.12.2018	11.000
436	253.01.02.0011	YENİ ELEME TESİSİ 1 ADET TRANSPALET	Hendek Fabrika	31.12.2018	6.300
437	253.01.02.0012	YENİ ELEME TESİSİ 2 ADET VİNÇ	Hendek Fabrika	31.12.2018	33.000
438	253.01.02.0013	YENİ ELEME TESİSİ YANGIN SÖNDÜRME SİSTEMİ	Hendek Fabrika	31.12.2018	8.900
439	253.01.02.0014	YENİ ELEME TESİSİ RANDIMAN FINDIK KIRMA MAKİNASI	Hendek Fabrika	31.12.2018	18.000
440	253.01.02.0015	YENİ SOĞUK HAVA DEPOSU SOĞUTUCU ÜNİTE	Hendek Fabrika	31.12.2018	1.440.000
441	253.01.02.0016	YENİ KIRIM-AYIKLAMA TESİSİ İMALATI	Hendek Fabrika	31.12.2018	9.270.000
442	253.01.02.0017	YENİ KIRIM-AYIKLAMA TESİSİ KONVEYÖRLER	Hendek Fabrika	31.12.2018	234.000
443	253.01.02.0018	YENİ KIRIM-AYIKLAMA TESİSİ KABUKLU SİLO	Hendek Fabrika	31.12.2018	423.000
444	253.01.02.0019	YENİ KIRIM-AYIKLAMA TESİSİ KABUKLU SİLO	Hendek Fabrika	31.12.2018	813.000
445	253.01.02.0020	YENİ KIRIM-AYIKLAMA TESİSİ YANGIN SÖNDÜRME SİSTEMİ	Hendek Fabrika	31.12.2018	166.000
446	253.01.02.0021	YENİ KIRIM-AYIKLAMA TESİSİ KANTAR	Hendek Fabrika	31.12.2018	113.000
447	253.01.02.0022	YENİ KIRIM-AYIKLAMA TESİSİ TOMRA LAZER	Hendek Fabrika	31.12.2018	3.310.000
448	253.01.02.0024	YENİ KAVURMA HATTI İMALATI	Hendek Fabrika	31.12.2018	98.000
449	253.01.02.0025	YENİ KAVURMA HATTI PROCTOR EM10000 KAVURMA MAKİNASI	Hendek Fabrika	31.12.2018	980.000
450	253.01.02.0026	YENİ KAVURMA HATTI HAVALANDIRMA SİSTEMİ	Hendek Fabrika	31.12.2018	172.000
451	253.01.02.0027	YENİ KAVURMA HATTI 2 ADET KAVRULMUŞ FINDIK TAŞIMA KONVEYÖRÜ	Hendek Fabrika	31.12.2018	458.000
452	253.01.02.0028	YENİ KOMPRESÖR HATTI-HAVALI SOĞUTMALI KOMPRESÖR	Hendek Fabrika	31.12.2018	720.000
453	253.01.02.0029	YENİ TRAFİKO VE JENERATÖR	Hendek Fabrika	31.12.2018	831.000
454	253.01.02.0030	KABUKLU ALIM YERİ İMALATI	Hendek Fabrika	31.12.2018	119.000
455	253.01.02.0031	KABUKLU ALIM YERİ TOZ ALMA MAKİNASI	Hendek Fabrika	31.12.2018	741.000
456	253.01.02.0032	KABUKLU ALIM YERİ TAŞIMA HELEZONLARI	Hendek Fabrika	31.12.2018	186.000
457	253.01.02.0033	KIRIM BİNASI SOSYAL TESİSİ SOYUNMA ODASI DOLAPLARI	Hendek Fabrika	31.12.2018	15.000

458	253.01.02.0034	KIRIM BİNASI SOSYAL TESİSİ YEMEKHANE MASASI	Hendek Fabrika	31.12.2018	16.000
459	253.01.02.0035	KIRIM BİNASI SOSYAL TESİSİ ÇAY KAZANI	Hendek Fabrika	31.12.2018	4.300
460	253.01.02.0053	PROCTOR FINDIK KAVURMA MAKİNASI-CPM WOLVERINE-87137	Hendek Fabrika	18.06.2018	5.490.000
461	253.01.02.0054	LAZER MAKİNASI 3 AD.+1 AD.VERS.YÜKSELTME TOMRA -1800306601 SÖZL.	Hendek Fabrika	5.07.2018	12.110.000
462	255.01.02.0311	SAMSUNG GALAXY C5 CEP TELEFONU-ASİTANE	Hendek Fabrika	5.01.2018	4.300
463	255.01.02.0315	DELL LATITUDE 3480 İ5-7200U 4GB NOTEBOOK-VERSCOM	Hendek Fabrika	17.04.2018	5.500
464	255.01.02.0318	PORTATİF KLİMA-ARÇELİK	Hendek Fabrika	19.05.2018	2.200
465	255.01.02.0319	BOSCH WAT24480TR ÇAMAŞIR MAKİNASI-UZUNOĞLU TİCARET	Hendek Fabrika	1.05.2018	3.200
466	255.01.02.0320	BULAŞIK MAKİNASI 3 PROGRAMLI-ATABEK TÜKETİM	Hendek Fabrika	2.05.2018	1.600
467	255.01.02.0321	DELL İ5-8250U NOTEBOOK-ODİNE	Hendek Fabrika	25.06.2018	7.500
468	255.01.02.0322	KLİMA DIŞ ÜNİTE-ATABEK TÜKETİM	Hendek Fabrika	31.07.2018	4.500
469	255.01.02.0323	BUZDOLABI TEZGAH SEVİYESİ-ATABEK TÜKETİM	Hendek Fabrika	31.07.2018	1.600
470	255.01.02.0324	SU SEBİLİ-ATABEK TÜKETİM	Hendek Fabrika	31.07.2018	1.000
471	255.01.02.0325	102 EKTRAN FUL HD LED TV - TEKNOSA	Hendek Fabrika	19.08.2018	2.600
472	255.01.02.0328	DESKTOP TC M710T I7 16 GB PC+LENOVA 21.5" EKTRAN	Hendek Fabrika	10.10.2018	6.200
473	255.01.02.0328	DESKTOP TC M710T I7 16 GB PC+LENOVA 21.5" EKTRAN	Hendek Fabrika	10.10.2018	21.000
474	255.01.02.0329	DELL PC 3050MT İ5-7500 +EKTRAN-NOVATEK BİLGİSAYAR	Hendek Fabrika	10.10.2018	15.000
475	255.01.02.0332	SU SEBİLİ-ERDEM	Hendek Fabrika	9.10.2018	810
476	255.01.02.0337	DELL PC 3050MT İ5-7500 1*4G 1*1TB W10PRO-NOVATEK	Hendek Fabrika	23.10.2018	6.500
477	255.01.02.0338	2 DEMLİKLİ İNOX TURBO ÇAY KAZANI-MEŞALE	Hendek Fabrika	5.10.2018	3.200
478	255.01.02.0339	1 DEMLİKLİ İNOX TURBO ÇAY KAZANI-MEŞALE	Hendek Fabrika	13.10.2018	2.200
479	255.01.02.0340	DELL LATITUDE 3490,İ5 7200U,4GB,500GB NOTEBOOK-DATA	Hendek Fabrika	23.10.2018	5.900
480	255.01.02.0341	LENOVO NB E580 İ7-8550U 8GB NOTEBOOK-NOVATEK	Hendek Fabrika	7.11.2018	13.000

481	255.01.02.0342	KOLTUK-AHSEL	Hendek Fabrika	6.12.2018	2.000
482	255.01.02.0343	LENOVO DESKTOP TC M7101 INTEL-NOVATEK	Hendek Fabrika	7.12.2018	6.700
483	255.01.02.0345	LENOVO MONİTÖR	Hendek Fabrika	8.11.2018	1.900
484	255.01.02.0346	LATITUDE 3590 İS 7200 4GB-DATA	Hendek Fabrika	20.11.2018	7.600
485	255.01.02.0347	ELEKTRİKLİ ÇAMAŞIR KURUTMA MAKİNASI-TOLKAR	Hendek Fabrika	10.12.2018	34.000
486	255.01.02.0348	LENOVA NB E580 İ7-8550U 8G 256G NOTEBOOK-NOVATEK	Hendek Fabrika	21.12.2018	13.000
487	255.01.02.0349	SAMSUNG GALAXY J2 CORE CEP TELEFONU-MEDİA MARKET	Hendek Fabrika	5.12.2018	1.500
488	253.01.01.0571	HASSAS TERAZİ-ARESTER	Hendek Fabrika	11.09.2019	920
489	253.01.01.0578	HAVA SOĞUTMALI SU SOĞUTMA GRUBU CİHAZI-EBA	Hendek Fabrika	7.01.2019	329.000
490	253.01.01.0579	150 M3 VAKUM POMPASI-AKVAKUM	Hendek Fabrika	9.01.2019	8.200
491	253.01.01.0580	ENDÜSTRİYEL PC-TMC BİLİŞİM	Hendek Fabrika	16.01.2019	61.000
492	253.01.01.0581	OERLIKON MONOTIG 2001 ARGON KAYNAK MAKİNASI-GÜNSA	Hendek Fabrika	23.01.2019	6.900
493	253.01.01.0582	PROCTOR M6000 SICAKLIK KAYIT SİSTEMİ-UZUN MÜHEN.	Hendek Fabrika	8.02.2019	10.000
494	253.01.01.0583	AKUPLE DİŞLİ POMPA-KING POMPA	Hendek Fabrika	11.02.2019	6.400
495	253.01.01.0584	ELEME TESİSİ ELEKTRİK PANOSU-POLİMAK	Hendek Fabrika	25.02.2019	1.040.000
496	253.01.01.0584	ELEME TESİSİ ELEKTRİK PANOSU-POLİMAK	Hendek Fabrika	5.02.2019	41.000
497	253.01.01.0585	BXF MODEL TORBALAMA KANTARI-ESİT	Hendek Fabrika	7.03.2019	26.000
498	253.01.01.0586	500 PA SIK KANATLI HÜCRELİ ASPIRATÖR FANI-EBA	Hendek Fabrika	4.03.2019	61.000
499	253.01.01.0587	POSITIVE DRIVE KONVEYÖR BANT-ALTAY	Hendek Fabrika	5.03.2019	51.000
500	253.01.01.0588	GYSMI 200 P KAYNAK MAKİNASI-GÜNSA	Hendek Fabrika	25.03.2019	3.700
501	253.01.01.0588	GYSMI 200 P KAYNAK MAKİNASI-GÜNSA	Hendek Fabrika	24.12.2019	2.100
502	253.01.01.0589	VAKUM HORTUMLU TAŞIMA SİSTEMİ JUMBOFLEX-SCHMALZ	Hendek Fabrika	26.03.2019	113.000
503	253.01.01.0590	TEK KANAT ACİL ÇIKIŞ KAPISI-FGİ	Hendek Fabrika	6.03.2019	1.400

504	253.01.01.0591	HAVALI NİŞAN TÜFEĞİ-ERHAN YILMAZ	Hendek Fabrika	8.04.2019	390
505	253.01.01.0592	CR-Nİ KALİBRASYON ÖN EZİCİ-MAKİNSAN	Hendek Fabrika	3.04.2019	25.000
506	253.01.01.0593	AMÖRTÜSÖRLÜ SANDALYE-MORAL SANDALYE	Hendek Fabrika	26.04.2019	15.000
507	253.01.01.0594	D5330 SHA TESCOM 30 KVA UPS-YÖRÜNGE UPS	Hendek Fabrika	24.04.2019	12.000
508	253.01.01.0595	DEWALT DCD771S2-18V ÇİFT AKÜLÜ MATKAP	Hendek Fabrika	22.04.2019	730
509	253.01.01.0597	POLİÜRETAN KONVEYÖR BANT-EXPRESS	Hendek Fabrika	10.05.2019	16.000
510	253.01.01.0598	SEYYAR ÇUVAL YÜKLEME KONVEYÖRÜ-KAPLAN	Hendek Fabrika	24.05.2019	25.000
511	253.01.01.0599	MOTOR ALIMİ-ATLAS	Hendek Fabrika	23.05.2019	4.000
512	253.01.01.0600	2,2 KW EV080-100L/4 TORK.KOLLU REDÜKTÖR-RPM	Hendek Fabrika	10.05.2019	6.700
513	253.01.01.0601	MOTORLU SEKSİYONEL KAPI-FGİ	Hendek Fabrika	31.05.2019	16.000
514	253.01.01.0602	75KW SOFTSTARTER 1BB144-ROBSİS	Hendek Fabrika	29.05.2019	8.500
515	253.01.01.0603	WBH-1001SE 1 TON MONORAY ZİNCİRLİ VİNÇ-ERKUŞLAR	Hendek Fabrika	20.06.2019	11.000
516	253.01.01.0604	KAFES TEL UYGULAMASI-YILSU	Hendek Fabrika	3.07.2019	130.000
517	253.01.01.0605	6SL3210 HIZ KONTROL PROFİNET SIEMNS-ELPİM	Hendek Fabrika	27.06.2019	7.600
518	253.01.01.0606	TABANICALI BASINÇLI YIKAMA MAKİNASI-AÇAN	Hendek Fabrika	19.06.2019	19.000
519	253.01.01.0607	10 MT.BANT-KAPLAN HELEZON	Hendek Fabrika	20.06.2019	11.000
520	253.01.01.0610	INTERRAL SERİSİ G9 B250 DİŞLİ POMPA-KING POMPA	Hendek Fabrika	2.07.2019	7.500
521	253.01.01.0611	INTERRAL SERİSİ G7 B200 DİŞLİ POMPA-KING POMPA	Hendek Fabrika	2.07.2019	6.400
522	253.01.01.0612	MYPLANT İZLEME SİSTEMİ HAVA ÖLÇER-HORİZON	Hendek Fabrika	10.07.2019	8.400
523	253.01.01.0613	NEWLONG 2 ADET ÇUVAL AĞZI KAPATMA MAKİNASI-AKYOL	Hendek Fabrika	19.07.2019	3.000
524	253.01.01.0614	SOFTSTARTER YUMŞAK YOL VERİCİ-ESKON	Hendek Fabrika	3.07.2019	1.900
525	253.01.01.0615	SOFTSTARTER YUMŞAK YOL VERİCİ-ESKON	Hendek Fabrika	6.07.2019	1.500
526	253.01.01.0616	POLİÜRETEKONVEYÖR BANT-EXPRESS BANT	Hendek Fabrika	23.07.2019	10.000

527	253.01.01.0617	POSİTİVE DRİVE 650*18500 BANT-ALTAY	Hendek Fabrika	25.07.2019	59.000
528	253.01.01.0617	POSİTİVE DRİVE 650*18500 BANT-ALTAY	Hendek Fabrika	2.09.2019	78.000
529	253.01.01.0617	POSİTİVE DRİVE 650*18500 BANT-ALTAY	Hendek Fabrika	13.09.2019	17.000
530	253.01.01.0618	ULTRACOOOL CHILLER ALLİMİ-İNFOTEK	Hendek Fabrika	29.08.2019	44.000
531	253.01.01.0619	KARCHER T7/1 GLASSİG ELEKTRİK SÜPÜRGE-AÇAN	Hendek Fabrika	6.09.2019	1.200
532	253.01.01.0620	SOFT STARTER YUMUŞAM YOL VERİCİ-ESKON	Hendek Fabrika	4.09.2019	3.000
533	253.01.01.0620	SOFT STARTER YUMUŞAM YOL VERİCİ-ESKON	Hendek Fabrika	2.11.2019	5.200
534	253.01.01.0622	METAL SEPERATÖR QUICKTRON 03-MERKÜR	Hendek Fabrika	13.09.2019	103.000
535	253.01.01.0623	ÖN EZİCİ ROBOTU-OYMAN	Hendek Fabrika	6.09.2019	82.000
536	253.01.01.0624	5,5 KW AYAKLI REDÜKTÖR-RPM	Hendek Fabrika	1.10.2019	5.800
537	253.01.01.0625	NLG-FEPT 15 AKÜLÜ TRANSPALET-NETMAK	Hendek Fabrika	26.09.2019	8.300
538	253.01.01.0626	FLUKE 289 TRUE-RMS MULTİMETRE-ELPİ	Hendek Fabrika	2.10.2019	3.600
539	253.01.01.0627	ELEKTRİKLİ FORKLİFT E16P-386-HASEL	Hendek Fabrika	3.10.2019	313.000
540	253.01.01.0628	KALİBRASYON ELEĞİ R300-MAKİNSAN	Hendek Fabrika	9.10.2019	13.000
541	253.01.01.0629	İLORPMA PROFESSIONAL NEM TAYİN CİHAZI-METTLER	Hendek Fabrika	4.10.2019	24.000
542	253.01.01.0630	GRAIN MOISTURE METER NEM CİHAZI-SARILAR	Hendek Fabrika	2.10.2019	4.000
543	253.01.01.0631	500*7 580 MM 1.3 BANT-EXPRESS	Hendek Fabrika	25.10.2019	2.700
544	253.01.01.0632	İNTEGRAL SERİSİ G9 EKUPLELİ DİŞLİ POMPA 6ADET-KING	Hendek Fabrika	21.10.2019	56.000
545	253.01.01.0632	İNTEGRAL SERİSİ G9 EKUPLELİ DİŞLİ POMPA 6ADET-KING	Hendek Fabrika	23.10.2019	480
546	253.01.01.0633	150 LİK VİBRO SASÖRÜ ELEK -AKYÜREK	Hendek Fabrika	15.10.2019	17.000
547	253.01.01.0634	KAYIŞ 100*14 M 3150 BANT-GÜRSES	Hendek Fabrika	15.10.2019	930
548	253.01.01.0635	ACS550 HİZ KONTROL CİHAZI-ELPİM	Hendek Fabrika	9.10.2019	5.700
549	253.01.01.0636	DUNG 211222 VDK GAZ KAÇAK DEDEKTÖR-ELEKTRO	Hendek Fabrika	18.10.2019	3.500

550	253.01.01.0637	GAMAK 45 KW 3000 MOTOR-RPM	Hendek Fabrika	26.10.2019	5.200
551	253.01.01.0638	6SL3210 SIMENS SÜRÜCÜ-ELPİM	Hendek Fabrika	4.11.2019	5.700
552	253.01.01.0639	TEK KANATLI ACİL ÇIKIŞ KAPISI-FGİ	Hendek Fabrika	8.11.2019	2.100
553	253.01.01.0640	INTEGRAL SERISI G7 C250 DİŞLİ POMPA 4ADET-KING	Hendek Fabrika	20.11.2019	37.000
554	253.01.01.0641	22 KW 262 AYAKLI REDÜKTÖR-KÖRFEZ	Hendek Fabrika	26.11.2019	8.000
555	253.01.01.0642	ÖN EZİCİ-2019 OYMAN	Hendek Fabrika	6.12.2019	492.000
556	253.01.01.0643	İNCELTİCİ-2019 OYMAN	Hendek Fabrika	6.12.2019	492.000
557	253.01.01.0644	ELEK-2019 OYMAN	Hendek Fabrika	6.12.2019	54.000
558	253.01.01.0645	ÖZEL ELEKTRİK PANOSU-ERSOY	Hendek Fabrika	31.12.2019	7.200
559	253.01.01.0649	EBRO EBI 12 T 220 KAYIT CİHAZI-BİLTEK BİLSAYAR	Hendek Fabrika	13.12.2019	37.000
560	253.01.01.0650	FINDIK KIRMA MAKİNASI 10 KG-MUSTAFA ONUR ÇATAK	Hendek Fabrika	25.12.2019	68.000
561	253.01.01.0651	FINDIK RANDIMAN MAKİNASI 500 GR-MUSTAFA ONUR ÇATAK	Hendek Fabrika	25.12.2019	21.000
562	253.01.02.0036	YENİ KIRIM-AYIKLAMA TESİSİ-POLİÜRETAN KONV.BANTLARI	Hendek Fabrika	23.01.2019	242.000
563	253.01.02.0036	YENİ KIRIM-AYIKLAMA TESİSİ-POLİÜRETAN KONV.BANTLARI	Hendek Fabrika	24.01.2019	93.000
564	253.01.02.0037	YENİ ELEME TESİSİ-VAKUMLAMA MAKİNASI	Hendek Fabrika	14.02.2019	136.000
565	253.01.02.0038	YENİ ELEME TESİSİ-KIRIM 2-HAVALANDIRMA TESİSATI	Hendek Fabrika	25.02.2019	271.000
566	253.01.02.0038	YENİ ELEME TESİSİ-KIRIM 2-HAVALANDIRMA TESİSATI	Hendek Fabrika	10.09.2019	3.700
567	253.01.02.0039	YENİ KIRIM-ELEKTRİK PANOSU	Hendek Fabrika	1.03.2019	353.000
568	253.01.02.0039	YENİ KIRIM-ELEKTRİK PANOSU	Hendek Fabrika	3.07.2019	282.000
569	253.01.02.0040	ELEME ELEKLERİ	Hendek Fabrika	21.09.2019	19.000
570	253.01.02.0040	ELEME ELEKLERİ	Hendek Fabrika	24.09.2019	2.800
571	253.01.02.0041	6SL3210 TAŞ ALMA MAKİNASI-ELPİM	Hendek Fabrika	25.09.2019	12.000
572	253.01.02.0042	KONVEYÖR BANT 500*15750 ESM-GÜRSES	Hendek Fabrika	14.09.2019	5.900

573	253.01.02.0043	5000-1180 VİBRATÖR MOTOR ALIMI-TOMRA	Hendek Fabrika	20.09.2019	14.000
574	253.01.02.0044	OMB BM 390/10 VİBRASYON MOTORU-NOVA GÜÇ	Hendek Fabrika	10.10.2019	7.100
575	255.01.02.0350	DELL R740 2XSILVER 4114 4X120 SERVER PC-NOVATEK	Hendek Fabrika	2.01.2019	94.000
576	255.01.02.0351	LENOVA P320 E3-1220 8GB KAYIT BİLGİSAYARI-NOVATEK	Hendek Fabrika	28.01.2019	18.000
577	255.01.02.0354	LENOVO V520 10 NK006CTX İ7 PC-NOVATEK	Hendek Fabrika	22.05.2019	9.800
578	255.01.02.0355	LENOVO E580 İ5 8250 PC-NOVATEK	Hendek Fabrika	23.05.2019	11.000
579	255.01.02.0357	ARSU-1038 SP SU SEBİLİ-ATABEK	Hendek Fabrika	21.05.2019	1.100
580	255.01.02.0358	LENOVA V520 10NK006CTX İ7 W10PRO PC-NOVATEK	Hendek Fabrika	27.06.2019	9.800
581	255.01.02.0359	VAİLLANT MAG TR 12-2/0 KOMBİ-ADA LONCA	Hendek Fabrika	12.07.2019	10.000
582	255.01.02.0361	SAMSUNG GALAXY A30 CEP TELEFON-MEDİA MARKET	Hendek Fabrika	28.07.2019	8.000
583	255.01.02.0364	LENOVO E590 20 NCSOLVOO TP İ5 8 GB NOTRBOK-TURKUVAZ	Hendek Fabrika	26.07.2019	9.400
584	255.01.02.0365	GRANDSTREAM 4232 GETEWAY-TELE SİSTEM	Hendek Fabrika	26.07.2019	10.000
585	255.01.02.0366	SOYUNMA ODASI DOLABI-ALBAYRAKLAR	Hendek Fabrika	10.07.2019	11.000
586	255.01.02.0367	SAMSUNG GALAXY A10 32 GB CEP TELEFONU-KRC	Hendek Fabrika	19.08.2019	2.400
587	255.01.02.0370	SAMSUNG GALAXY A10 32 GB CEP TELEFN-MUSTAFA YILDIZ	Hendek Fabrika	27.08.2019	2.300
588	255.01.02.0371	LENOVO E590 20NCSOLVOO TP NOTEBOOK-TURKUVAZ	Hendek Fabrika	28.08.2019	9.800
589	255.01.02.0372	ARÇELİK EKOLOJİK INVERTER KLİMA-ALBAYRAKLAR	Hendek Fabrika	17.08.2019	5.200
590	255.01.02.0373	ARÇELİK EKOLOJİK INVERTER KLİMA-ALBAYRAKLAR	Hendek Fabrika	31.08.2019	7.000
591	255.01.02.0374	LENOVO E590 İ7-8565U 16G NOTEBOOK-NOVATEK	Hendek Fabrika	12.09.2019	13.000
592	255.01.02.0375	DELL VOSTRO 3670 PC 5 ADET-NOVATEK	Hendek Fabrika	12.09.2019	20.000
593	255.01.02.0377	SAMSUNG GLAXY A105F A10 BLACK TELEFON-AZİM	Hendek Fabrika	16.09.2019	2.400
594	255.01.02.0378	ARÇELİK 1038 SEBİL-NİSA	Hendek Fabrika	1.09.2019	1.400
595	255.01.02.0379	IPHONE 8 64 GB SPACE GRAY CEP TELEFON-VİZYON	Hendek Fabrika	26.09.2019	10.000

596	255.01.02.0380	ARÇELİK 1038 SP SU SEBİLİ-ATABEK	Hendek Fabrika	2.10.2019	1.300
597	255.01.02.0381	APPLE IPHONE 8 PLUS 64 GB CEP TELEFONU-SAR	Hendek Fabrika	24.09.2019	12.000
598	255.01.02.0382	SUPERMICRO SVR SYS-5019P BACKUP SERVER-NOVATEK	Hendek Fabrika	27.09.2019	58.000
599	255.01.02.0384	LENOVO E590 NOTEBOOK 4 ADET-TURKUAZ	Hendek Fabrika	24.10.2019	27.000
600	255.01.02.0385	SAMSUNG GALAXY A10 32 GB CEP TELEFON-D-MARKET	Hendek Fabrika	29.10.2019	9.700
601	255.01.02.0386	APPLE IPHONE 8 GBP CEP TELEFON-D MARKET	Hendek Fabrika	18.10.2019	9.100
602	255.01.02.0387	SAMSUNG GALAXY A10 32 GBP CEP TELEFON-D MARKET	Hendek Fabrika	22.10.2019	2.400
603	255.01.02.0388	LENOVO E590 BİLGİSAYAR-TURKUAZ	Hendek Fabrika	24.10.2019	9.900
604	255.01.02.0390	SAMSUNG GALAXY A10 A105 CEP TELEFONU-BEŞKEN	Hendek Fabrika	6.11.2019	2.500
605	255.01.02.0391	BOSCH WAT24480TR ÇAMAŞIR MAKİNASI-UZUNOĞLU TİCARET	Hendek Fabrika	1.10.2019	5.100
606	255.01.02.0392	LENOVO 20N8S1A00 E490 NOTEBOOK 2 ADET-TURKUAZ	Hendek Fabrika	15.11.2019	20.000
607	255.01.02.0393	LENOVO 20N8S1A00 E490 NOTEBOOK-TURKUAZ	Hendek Fabrika	13.11.2019	10.000
608	255.01.02.0394	HP DESKJET 2630 FOTOKOBİ-TARAYICI FAX -DMARKET	Hendek Fabrika	15.11.2019	570
609	255.01.02.0395	KARCHER T7/1 CLASSIC ELEKTRİK SÜPÜRGESİ-AÇAN	Hendek Fabrika	18.11.2019	1.300
610	253.01.01.0383	PLASTİK DEPO (KUŞAKLI)	Hendek Fabrika	4.09.2020	3.600
611	253.01.01.0457	NEWLOG ÇUVAL AĞZI KAPATMA MAKİNASI - AKYOL	Hendek Fabrika	4.09.2020	4.300
612	253.01.01.0652	10 HP MOTORLU SANTRAFÜJ POMPA- EMPAŞ	Hendek Fabrika	16.01.2020	5.200
613	253.01.01.0653	2.40X12 MT 40 FEET YÜK KONT. 4 ADET -ÖZTÜRK NAK.	Hendek Fabrika	15.02.2020	98.000
614	253.01.01.0654	KOVEYOR BANDI E-14 /2 00/04 MT-M620*64*6415-ALTAY	Hendek Fabrika	1.02.2020	7.300
615	253.01.01.0655	KONVEYOR BANDI 700*12170 *A/D1-W059/2OP-GÜRSES	Hendek Fabrika	18.02.2020	3.800
616	253.01.01.0655	KONVEYOR BANDI 700*12170 *A/D1-W059/2OP-GÜRSES	Hendek Fabrika	18.02.2020	3.800
617	253.01.01.0656	MOTORLU SEKSİYONEL KAPI-FGİ	Hendek Fabrika	14.02.2020	890
618	253.01.01.0656	MOTORLU SEKSİYONEL KAPI-FGİ	Hendek Fabrika	19.02.2020	25.000

619	253.01.01.0657	KONVEYOR BANDI POSITIVE DRIVE 650X20.000-ALTAY	Hendek Fabrika	27.02.2020	79.000
620	253.01.01.0658	12V 12AH KURU TİP AKÜ (GOLD) -YÖRÜNGE	Hendek Fabrika	4.03.2020	13.000
621	253.01.01.0659	DS320SHA TESCOM 20KVA K.G.K. VE AKÜ KABİNI-YÖRÜNGE	Hendek Fabrika	1.04.2020	9.800
622	253.01.01.0660	200 TON ÖZEL AMAÇLI ÇİFT GÖZLÜ HİD.PRES -ÇİFTÇİLER	Hendek Fabrika	18.08.2020	243.000
623	253.01.01.0661	520*9600 KONVEYÖR BANT A/D1 -GÜRSES	Hendek Fabrika	17.07.2020	19.000
624	253.01.01.0662	30 KVA PNOMATİK ELEKTRONİK PUNTO KAYNAK MAKİNASI-DEMİRİZ	Hendek Fabrika	22.07.2020	15.000
625	253.01.01.0662	30 KVA PNOMATİK ELEKTRONİK PUNTO KAYNAK MAKİNASI-DEMİRİZ	Hendek Fabrika	24.07.2020	460
626	253.01.01.0663	HSE MODEL SİLO KANTARI-ESİT	Hendek Fabrika	24.07.2020	143.000
627	253.01.01.0664	INTEGRAL G2 A150 MS TİP 1,5KW DIŞLI POMPA-KİNG	Hendek Fabrika	25.09.2020	6.200
628	253.01.01.0665	INTEGRAL G12 B300 J3 MS TİP DIŞLI POMPA-KİNG	Hendek Fabrika	1.09.2020	2.900
629	253.01.01.0666	TAM OTOMATİK ÇAMAŞIR MAKİNESİ 10 KG-SIEMENS YADİGAR ŞEKER	Hendek Fabrika	15.09.2020	7.900
630	253.01.01.0667	700*12170 KONVEYÖR BANT A/D1 -GÜRSES	Hendek Fabrika	1.10.2020	3.700
631	253.01.01.0668	TORK-TREA060 SERİSİ ELEKT. AKÜLATÖR-SMS TORK	Hendek Fabrika	22.10.2020	2.800
632	253.01.01.0669	İÇTEN EKSANTRİK YAĞ POMPASI-RPM ENDÜSTRİ	Hendek Fabrika	15.10.2020	3.900
633	253.01.01.0670	HASSAS TERAZİLER-METTLER TOLEDO	Hendek Fabrika	26.10.2020	16.000
634	253.01.01.0671	MAŞA TİPİ ALÜMİNYUM FOLYO YAPŞ.MAK.-AKYOL	Hendek Fabrika	12.11.2020	2.500
635	253.01.01.0673	15KW O.B KAYIŞ KASNAKLI SALYANGOZ FAN-STARFAN	Hendek Fabrika	22.12.2020	14.000
636	253.01.01.0673	15KW O.B KAYIŞ KASNAKLI SALYANGOZ FAN-STARFAN	Hendek Fabrika	22.12.2020	350
637	253.01.02.0032	KABUKLU ALIM YERİ TAŞIMA HELEZONLARI	Hendek Fabrika	25.07.2020	52.000
638	253.01.02.0032	KABUKLU ALIM YERİ TAŞIMA HELEZONLARI	Hendek Fabrika	1.09.2020	4.700
639	253.01.02.0032	KABUKLU ALIM YERİ TAŞIMA HELEZONLARI	Hendek Fabrika	11.09.2020	2.800
640	253.01.02.0045	TOZ ELEĞİ -ER DETAY	Hendek Fabrika	17.01.2020	3.300
641	253.01.02.0045	TOZ ELEĞİ -ER DETAY	Hendek Fabrika	17.01.2020	30.000

642	253.01.02.0046	H-5 BAR ANALOG DOZAJ POMPASI-ENGİN MACİT	Hendek Fabrika	28.08.2020	1.600
643	253.01.02.0047	WBH-02001SE 2 TON 4HRK 6MT ZİNCİRLİ VİNÇ-ERKUŞLAR	Hendek Fabrika	21.09.2020	27.000
644	253.01.02.0048	KARIŞTIRICILI 25 TONLUK TANK 2 ADET	Hendek Fabrika	31.12.2020	593.000
645	253.01.02.0049	EZME HATTI (İNCELTİCİ+ÖN EZİCİ+ELEK)	Hendek Fabrika	31.12.2020	621.000
646	253.01.02.0050	SOĞUK HAVA DEPOSU SOĞUTUCU ÜNİTE 1500 M2	Hendek Fabrika	31.12.2020	678.000
647	253.01.02.0051	LİPLİ RAMPA	Hendek Fabrika	31.12.2020	36.000
648	253.01.02.0052	RANDIMAN MAKİNASI - M.ONUR ÇATAK	Hendek Fabrika	31.12.2020	12.000
649	255.01.02.0196	ÇİFT KUTUPLU STATIC TRANSFER SWITCH-YÖRÜNGE UPS	Hendek Fabrika	10.08.2020	6.300
650	255.01.02.0397	MÜHLEN SCHLEİFER 20LT-C EVRAK İMHA - D MARKET	Hendek Fabrika	24.02.2020	2.200
651	255.01.02.0398	BÜRO ÇALIŞMA MASA SANDALYE TAKIMI - ALBAYRAKLAR	Hendek Fabrika	4.02.2020	3.500
652	255.01.02.0399	LENOVO E15 LAPTOP 7 ADET - NOVATEK BİLGİSAYAR	Hendek Fabrika	25.03.2020	132.000
653	255.01.02.0401	HUAWEI P SMART PRO 128GB BLACK -BARON TELEKOM	Hendek Fabrika	13.07.2020	6.000
654	255.01.02.0402	İPHONE 7 PLUS 128GB ROSE GOLD -D-MARKET	Hendek Fabrika	29.07.2020	12.000
655	255.01.02.0403	LENOVA E15 20RD004JTX İ5 10210-15,6 8G-NOVATEK	Hendek Fabrika	16.07.2020	14.000
656	255.01.02.0404	LENOVA E15 20RD004JTX İ5 10210-15,6 8G-NOVATEK	Hendek Fabrika	16.07.2020	14.000
657	255.01.02.0405	APPLE İPHONE 7 32 GB SILVE.AKILLI TEL. -AVANSANS	Hendek Fabrika	17.08.2020	7.600
658	255.01.02.0406	LENOVA E15 İ510210U 15.6 8G-NOVATEK	Hendek Fabrika	16.09.2020	21.000
659	255.01.02.0408	LENOVA E15 20RES08YTX İ5 8G BİLGİSAYAR -TURKUAZ	Hendek Fabrika	15.10.2020	14.000
660	255.01.02.0409	LENOVO MONİTOR-TURKUAZ	Hendek Fabrika	19.10.2020	10.000
661	255.01.02.0410	DELL VESA PIVOT LED MONİTOR-TURKUAZ	Hendek Fabrika	19.10.2020	2.700
662	255.01.02.0411	PHİLİPS TELEVİZYON-ALC DAYANIKLI	Hendek Fabrika	1.11.2020	10.000
663	255.01.02.0412	LENOVO THINK VISION MONİTOR-TURKUAZ	Hendek Fabrika	18.11.2020	4.100
664	255.01.02.0413	GÜVENLİK YANI YENİ OFİS - OFİS MOBİLYALARI	Hendek Fabrika	31.12.2020	159.000

665	255.01.02.0414	YEALINK SIP-T46S IP PHONE	Hendek Fabrika	31.12.2020	5.200
666	255.01.02.0415	EVRAK İMHA MAKİNASI	Hendek Fabrika	31.12.2020	2.400
667	255.01.02.0416	AIRFEL KLİMA	Hendek Fabrika	31.12.2020	77.000
668	255.01.02.0417	DAIKIN VZ PREMIX 30 KW YOĞUŞMALI KOMBİ	Hendek Fabrika	31.12.2020	12.000
669	255.01.02.0418	300*700 KONTEYNER -MRT GRUP	Hendek Fabrika	31.12.2020	33.000
670	253.01.01.0083	ELEK - BAUERMEISTER	Hendek Fabrika	31.12.2021	80.000
671	253.01.01.0407	HAVALI FINDIK ZAR SOYMA MAKİNASI - 3 ADET	Hendek Fabrika	31.12.2021	15.000
672	253.01.01.0452	KONVEYÖR BANT E 8/2 U0/V4 BLAU FD 310*12.300	Hendek Fabrika	13.09.2021	1.300
673	253.01.01.0452	KONVEYÖR BANT E 8/2 U0/V4 BLAU FD 310*12.300	Hendek Fabrika	8.10.2021	1.900
674	253.01.01.0481	TEK HAZNELİ VAKUM PAKETLEME MAKİNASI-AKVAKUM	Hendek Fabrika	27.09.2021	44.000
675	253.01.01.0535	İSVİÇRE MAGRA4 FINDIK KALİTE KONT.GİYOTİNİ-AKYOL	Hendek Fabrika	15.06.2021	32.000
676	253.01.01.0535	İSVİÇRE MAGRA4 FINDIK KALİTE KONT.GİYOTİNİ-AKYOL	Hendek Fabrika	28.09.2021	19.000
677	253.01.01.0558	ELEKTRONİK BASKÜL - ESİT ELEKTRONİK	Hendek Fabrika	12.08.2021	12.000
678	253.01.01.0561	FINDIK KIRMA DEĞİRMEN TAŞI 8.LİK 12ÇFT-CİHAN DEĞ.	Hendek Fabrika	20.01.2021	23.000
679	253.01.01.0573	BOCSH GWS18VLI ŞARJLI TAŞLAMA	Hendek Fabrika	22.10.2021	2.800
680	253.01.01.0590	TEK KANAT ACİL ÇIKIŞ KAPISI-FGİ	Hendek Fabrika	8.09.2021	2.900
681	253.01.01.0621	161 M3 VAKUM POMPASI-VPS MAKİNA	Hendek Fabrika	14.04.2021	9.700
682	253.01.01.0625	NLG-FEPT 15 AKÜLÜ TRANSPALET-NETMAK	Hendek Fabrika	22.09.2021	3.500
683	253.01.01.0628	KALİBRASYON ELEĞİ R300-MAKİNSAN	Hendek Fabrika	3.11.2021	22.000
684	253.01.01.0628	KALİBRASYON ELEĞİ R300-MAKİNSAN	Hendek Fabrika	15.12.2021	17.000
685	253.01.01.0651	FINDIK RANDIMAN MAKİNASI 500 GR-MUSTAFA ONUR ÇATAK	Hendek Fabrika	25.10.2021	67.000
686	253.01.01.0660	200 TON ÖZEL AMAÇLI ÇİFT GÖZLÜ HİD.PRES -ÇİFTÇİLER	Hendek Fabrika	31.12.2021	510
687	253.01.01.0671	MAŞA TİPİ ALÜMİNYUM FOLYO YAPŞ.MAK.-AKYOL	Hendek Fabrika	14.04.2021	6.600

688	253.01.01.0672	ENEL A2 SER 6KVA ONLINE KGK UPS -YÖRÜNGE UPS	Hendek Fabrika	2.08.2021	5.200
689	253.01.01.0674	KONVEYOR BANDI POSITIVE DRIVE 650X11.600-ALTAY	Hendek Fabrika	9.01.2021	70.000
690	253.01.01.0675	MAGMAWELD MONOTİG 2001 TİG KAYNAK MAKİNESİ-GÜNSA	Hendek Fabrika	18.01.2021	7.700
691	253.01.01.0676	VARİL ÇEVİRME MAKİNESİ-NET MAK METAL	Hendek Fabrika	12.02.2021	8.700
692	253.01.01.0677	GRUNDIG FÖN MAKİNESİ	Hendek Fabrika	3.02.2021	780
693	253.01.01.0678	PALET SARMA MAKİNESİ - MARTI MÜHENDİSLİK	Hendek Fabrika	19.03.2021	219.000
694	253.01.01.0679	250*30MT 2 KAT 7MM KONVEYÖR BANT AÇIK -GÜRSES	Hendek Fabrika	28.05.2021	1.900
695	253.01.01.0680	410*6100MT KONVEYÖR BANT -GÜRSES	Hendek Fabrika	8.06.2021	2.300
696	253.01.01.0681	410*10200MT KONVEYÖR BANT -GÜRSES	Hendek Fabrika	8.06.2021	1.700
697	253.01.01.0682	410*13130MT KONVEYÖR BANT -GÜRSES	Hendek Fabrika	8.06.2021	2.300
698	253.01.01.0683	HACCP W FDA50*100.000 KONVEYÖR BANT-ALTAY KONVEYÖR	Hendek Fabrika	2.06.2021	1.200
699	253.01.01.0684	BAYMAK ELEGANT PLUS A++ 9000 KLİMA-EPA İNTERNET	Hendek Fabrika	2.07.2021	5.900
700	253.01.01.0685	800*8000 KONVEYÖR BANT-ALTAY KONVEYÖR	Hendek Fabrika	15.07.2021	3.400
701	253.01.01.0686	NUMUNE ALMA KLAPESİ-ESİT ELEKTRONİK	Hendek Fabrika	28.07.2021	29.000
702	253.01.01.0687	MAGMAWELD MONOSTICK 200 KAYNAK MAKİNESİ-YAŞLICALAR	Hendek Fabrika	28.06.2021	2.300
703	253.01.01.0688	ASKAYNAK 185 İNVENTER KAYNAK MAKİNESİ-YAŞLICALAR	Hendek Fabrika	28.06.2021	2.300
704	253.01.01.0689	ASKAYNAK İNVENTER 205 KAYNAK MAKİNESİ AVUÇ TAŞLAMA	Hendek Fabrika	6.08.2021	3.400
705	253.01.01.0690	"M" SERİSİ G7 D200 MSX TİP,ÇIPLAK, KING MARKA DIŞLI POMPA	Hendek Fabrika	23.09.2021	14.000
706	253.01.01.0691	ALÜMİNYUM KAPI-AYKAL PVC	Hendek Fabrika	6.09.2021	7.000
707	253.01.01.0691	ALÜMİNYUM KAPI-AYKAL PVC	Hendek Fabrika	23.11.2021	26.000
708	253.01.01.0692	SHIMADZU UV-VIS AROMA İNDEKSİ ANALİZ CİHAZI-ANT TE	Hendek Fabrika	13.09.2021	47.000
709	253.01.01.0693	FINDIK ÖZ TEMİZLEME MAKİNESİ	Hendek Fabrika	15.10.2021	2.080.000
710	253.01.01.0694	EXO-AP 25 MANUEL TRANSPALET-NETMAK	Hendek Fabrika	18.10.2021	5.500

711	253.01.01.0695	MOTORLU SEKSİYONEL BRANDA KAPI-İDEAL KAPI	Hendek Fabrika	1.10.2021	18.000
712	253.01.01.0696	MOTORLU SEKSİYONEL BRANDA KAPI-İDEAL KAPI	Hendek Fabrika	27.10.2021	19.000
713	253.01.01.0696	MOTORLU SEKSİYONEL BRANDA KAPI-İDEAL KAPI	Hendek Fabrika	1.12.2021	3.700
714	253.01.01.0696	MOTORLU SEKSİYONEL BRANDA KAPI-İDEAL KAPI	Hendek Fabrika	22.12.2021	1.700
715	253.01.01.0696	MOTORLU SEKSİYONEL BRANDA KAPI-İDEAL KAPI	Hendek Fabrika	27.12.2021	77.000
716	253.01.01.0697	KONVEYÖR BANT-ALTAY KONVEYÖR	Hendek Fabrika	13.10.2021	4.700
717	253.01.01.0697	KONVEYÖR BANT-ALTAY KONVEYÖR	Hendek Fabrika	19.10.2021	2.300
718	253.01.01.0697	KONVEYÖR BANT-ALTAY KONVEYÖR	Hendek Fabrika	12.11.2021	4.600
719	253.01.01.0697	KONVEYÖR BANT-ALTAY KONVEYÖR	Hendek Fabrika	23.11.2021	2.900
720	253.01.01.0697	KONVEYÖR BANT-ALTAY KONVEYÖR	Hendek Fabrika	13.12.2021	1.900
721	253.01.01.0698	GERHARDT 120530 VAPODEST 300 DISTILASYON ÜNİTESİ	Hendek Fabrika	8.10.2021	80.000
722	253.01.01.0699	BAHARAT ÖĞÜTÜCÜ - KALİTE	Hendek Fabrika	16.11.2021	4.100
723	253.01.01.0700	POLİETİLEN SU DEPOSU 25.000LT MAVİ DİKEY - KARMOD	Hendek Fabrika	21.12.2021	86.000
724	253.01.01.0700	POLİETİLEN SU DEPOSU 25.000LT MAVİ DİKEY - KARMOD	Hendek Fabrika	25.12.2021	1.300
725	253.01.01.0701	DP-30 BALYA PRES MAKİNESİ - YAKUP MURAT YKP MAKİNA	Hendek Fabrika	17.12.2021	84.000
726	253.01.01.0701	DP-30 BALYA PRES MAKİNESİ - YAKUP MURAT YKP MAKİNA	Hendek Fabrika	18.12.2021	1.000
727	253.01.01.0701	DP-30 BALYA PRES MAKİNESİ - YAKUP MURAT YKP MAKİNA	Hendek Fabrika	30.12.2021	2.200
728	253.01.01.0702	ÇİFT MAFSALLI OTOMATİK NUMUNE ALMA MAKİNESİ - GENÇASLAN MAKİNA	Hendek Fabrika	31.12.2021	439.000
729	253.01.01.0703	TAŞIYICI KONVEYÖR BANT - GRANÜL HATTI	Hendek Fabrika	31.12.2021	1.140.000
730	253.01.01.0704	METAL DEDEKTÖR - GRANÜL HATTI	Hendek Fabrika	31.12.2021	49.000
731	253.01.01.0705	KIYMA MAKİNASI / ER 100 ELEK / SARSAK ELEK	Hendek Fabrika	31.12.2021	1.760.000
732	253.01.01.0706	MAKİNE PLATFORMU - GRANÜL HATTI	Hendek Fabrika	31.12.2021	401.000
733	253.01.01.0707	KANTAR - GERİ DÖNÜŞÜM ALANI	Hendek Fabrika	31.12.2021	730

734	253.01.01.0708	TRANSPALET - GERİ DÖNÜŞÜM ALANI	Hendek Fabrika	31.12.2021	1.600
735	253.01.01.0709	ZİG ZAG SEPERATÖR MAKİNESİ - GERİ DÖNÜŞÜM ALANI	Hendek Fabrika	31.12.2021	235.000
736	255.01.02.0322	KLİMA DIŞ ÜNİTE-ATABEK TÜKETİM	Hendek Fabrika	4.10.2021	10.000
737	255.01.02.0407	İNVERTER KLİMA-AKIN İKLİMLENDİRME	Hendek Fabrika	30.09.2021	14.000
738	255.01.02.0413	GÜVENLİK YANI YENİ OFİS - OFİS MOBİLYALARI	Hendek Fabrika	9.02.2021	17.000
739	255.01.02.0413	GÜVENLİK YANI YENİ OFİS - OFİS MOBİLYALARI	Hendek Fabrika	26.02.2021	1.200
740	255.01.02.0413	GÜVENLİK YANI YENİ OFİS - OFİS MOBİLYALARI	Hendek Fabrika	12.04.2021	5.400
741	255.01.02.0413	GÜVENLİK YANI YENİ OFİS - OFİS MOBİLYALARI	Hendek Fabrika	23.09.2021	1.400
742	255.01.02.0413	GÜVENLİK YANI YENİ OFİS - OFİS MOBİLYALARI	Hendek Fabrika	30.09.2021	4.100
743	255.01.02.0413	GÜVENLİK YANI YENİ OFİS - OFİS MOBİLYALARI	Hendek Fabrika	7.10.2021	3.600
744	255.01.02.0413	GÜVENLİK YANI YENİ OFİS - OFİS MOBİLYALARI	Hendek Fabrika	28.10.2021	5.600
745	255.01.02.0419	KİNG HARMAN K-324 ÇAY MAKİNESİ-HARPUT TİC.	Hendek Fabrika	19.02.2021	410
746	255.01.02.0420	KİNG K-324 HARMAN ÇAY MAKİNESİ-ALİ ERDEMİR EVİMPOŇİK	Hendek Fabrika	9.02.2021	390
747	255.01.02.0421	SAMSUNG P610 TABS6 TABLET-TURKUVAZ ANKARA	Hendek Fabrika	19.03.2021	8.100
748	255.01.02.0422	SAMSUNG P610 TABS6 TABLET- D-MARKET	Hendek Fabrika	20.03.2021	4.100
749	255.01.02.0422	SAMSUNG P610 TABS6 TABLET- D-MARKET	Hendek Fabrika	23.03.2021	3.900
750	255.01.02.0422	SAMSUNG P610 TABS6 TABLET- D-MARKET	Hendek Fabrika	31.03.2021	4.100
751	255.01.02.0422	SAMSUNG P610 TABS6 TABLET- D-MARKET	Hendek Fabrika	7.04.2021	200
752	255.01.02.0423	DEMİRDÖKÜM TİTANİUM TERMOSİFON BASİC 65 LT-TREND	Hendek Fabrika	22.04.2021	2.000
753	255.01.02.0424	SAMSUNG GALAXY S20 PLUS 128 GB/D-MARKET	Hendek Fabrika	28.05.2021	11.000
754	255.01.02.0425	EPSON EB-X41 XGA PROJEKSİYON CİHAZI-RAMPAPA İNTERNET	Hendek Fabrika	17.06.2021	5.500
755	255.01.02.0426	LENOVA E15 20RES0JHTX İ5 8G BİLGİSAYAR -TURKUVAZ	Hendek Fabrika	5.06.2021	36.000
756	255.01.02.0427	HUAWEI P SMART S 128GB SİYAH-SERKAN SEVEN	Hendek Fabrika	1.06.2021	4.300

757	255.01.02.0428	HUAWEI P SMART S4 128GB -TEKNİKER İNŞAAT	Hendek Fabrika	1.06.2021	8.600
758	255.01.02.0429	HUAWEI P SMART S 128GB -HİSAR TELEKOM	Hendek Fabrika	17.06.2021	4.600
759	255.01.02.0430	HUAWEI P SMART S 128GB -EVA İLETİŞİM	Hendek Fabrika	14.06.2021	4.700
760	255.01.02.0431	LENOVA E15 20RES0JHTX İ5 8GB BİLGİSAYAR -TURKUAZ	Hendek Fabrika	25.06.2021	12.000
761	255.01.02.0432	NETWORK CİHAZLARI-PİKUS BİLGİ TEKNOLOJİLERİ	Hendek Fabrika	12.07.2021	365.000
762	255.01.02.0433	HUAWEI P SMART S 128GB -PEKER TELEKOM	Hendek Fabrika	27.07.2021	4.900
763	255.01.02.0434	HUAWEI P SMART S 128GB -NEM TELEKOMÜNİKASYON	Hendek Fabrika	26.07.2021	4.700
764	255.01.02.0435	BÜRO ÇALIŞMA MASASI VE SANDALYE TAKIM- ALBAYRAKLAR	Hendek Fabrika	7.07.2021	9.300
765	255.01.02.0436	LENOVA E15 20RES0JHTX İ5 8GB BİLGİSAYAR -TURKUAZ	Hendek Fabrika	26.08.2021	11.000
766	255.01.02.0437	HUAWEI P SMART S 128GB -BEŞKEN ELEKTRONİK	Hendek Fabrika	2.09.2021	4.400
767	255.01.02.0438	LENOVA E15 20RES0JHTX İ5 8GB BİLGİSAYAR -TURKUAZ	Hendek Fabrika	25.09.2021	12.000
768	255.01.02.0439	LENOVA E15 20RES0JHTX İ5 8GB BİLGİSAYAR -TURKUAZ	Hendek Fabrika	25.09.2021	12.000
769	255.01.02.0440	LENOVA E15 20RES0JHTX İ5 8GB BİLGİSAYAR -TURKUAZ	Hendek Fabrika	10.09.2021	22.000
770	255.01.02.0441	DELL SE2416H VGA HDMI MONİTOR-TURKUAZ	Hendek Fabrika	10.09.2021	4.000
771	255.01.02.0441	DELL SE2416H VGA HDMI MONİTOR-TURKUAZ	Hendek Fabrika	24.11.2021	12.000
772	255.01.02.0441	DELL SE2416H VGA HDMI MONİTOR-TURKUAZ	Hendek Fabrika	24.11.2021	2.900
773	255.01.02.0442	MK102 MODEL KONTEYNER -MRT GRUP	Hendek Fabrika	1.09.2021	52.000
774	255.01.02.0443	GÜVENLİK KABİNİ -MRT GRUP	Hendek Fabrika	9.09.2021	11.000
775	255.01.02.0444	PARMAK İZİ - PUANTAJ SİSTEMİ - MEYER GRUP	Hendek Fabrika	28.09.2021	124.000
776	255.01.02.0445	GBİC GİGABİT ARAYÜZ ÇEVİRİCİ-FİBER DEPO	Hendek Fabrika	23.09.2021	13.000
777	255.01.02.0446	BÜRO ÇALIŞMA MASASI VE SANDALYE DOLAP- ALBAYRAKLAR	Hendek Fabrika	28.10.2021	13.000
778	255.01.02.0446	BÜRO ÇALIŞMA MASASI VE SANDALYE DOLAP- ALBAYRAKLAR	Hendek Fabrika	7.10.2021	51.000
779	255.01.02.0446	BÜRO ÇALIŞMA MASASI VE SANDALYE DOLAP- ALBAYRAKLAR	Hendek Fabrika	28.10.2021	32.000

780	255.01.02.0446	BÜRO ÇALIŞMA MASASI VE SANDALYE DOLAP- ALBAYRAKLAR	Hendek Fabrika	16.11.2021	4.500
781	255.01.02.0447	LENOVA E15 20TD004GTV İ5 8GB BİLGİSAYAR -TURKUJAZ	Hendek Fabrika	26.10.2021	13.000
782	255.01.02.0448	ÇAY MAKİNASI K 32 83	Hendek Fabrika	8.10.2021	760
783	255.01.02.0448	ÇAY MAKİNASI K 32 83	Hendek Fabrika	26.10.2021	1.500
784	255.01.02.0449	RANZA VE YATAK - BAKIRCILAR	Hendek Fabrika	8.10.2021	47.000
785	255.01.02.0449	RANZA VE YATAK - BAKIRCILAR	Hendek Fabrika	28.10.2021	3.000
786	255.01.02.0450	SAMSUNG GALAXY A52 BLACK 128 GBP CEP TELEFON	Hendek Fabrika	23.12.2021	5.800
787	255.01.02.0450	SAMSUNG GALAXY A52 BLACK 128 GBP CEP TELEFON	Hendek Fabrika	23.12.2021	12.000
788	255.01.02.0451	SAMSUNG GALAXY A52 MAVİ AKILLI TELEFON / MACROCOM	Hendek Fabrika	29.12.2021	5.600
789	255.01.02.0452	SAMSUNG GALAXY A52 AKILLI TELEFON / D-MARKET	Hendek Fabrika	29.12.2021	5.600
790	255.01.02.0453	SAMSUNG GALAXY A52 MAVİ AKILLI TELEFON / TELSİ ELEKT	Hendek Fabrika	29.12.2021	5.700
791	255.01.02.0454	SAMSUNG GALAXY A52 MAVİ AKILLI TELEFON / SADET TELEK	Hendek Fabrika	29.12.2021	5.600
792	255.01.02.0455	ELEKTRİKLİ ISITICI 2500 WATT BEYAZ	Hendek Fabrika	22.12.2021	2.900
793	253.01.01.0696	MOTORLU SEKSİYONEL BRANDA KAPI-İDEAL KAPI	Hendek Fabrika	4.01.2022	19.000
794	253.01.01.0610	INTERRAL SERİSİ G9 B250 DİŞLİ POMPA-KING POMPA	Hendek Fabrika	6.01.2022	17.000
795	253.01.02.0056	LAZER MAKİNASI 4 AD.3C 2000 CE-TOMRA	Hendek Fabrika	13.01.2022	2.630.000
796	253.01.02.0055	KABUK AKTARMA HELEZONU-KAPLAN	Hendek Fabrika	18.01.2022	181.000
797	253.01.01.0710	1 TON ZİNCİRLİ VİNÇ	Hendek Fabrika	26.01.2022	10.000
798	253.01.01.0711	100-500 KG ELEKTRİKLİ VİNÇ	Hendek Fabrika	26.01.2022	3.400
799	253.01.01.0697	KONVEYOR BANT - ALTAY KONVEYOR	Hendek Fabrika	7.02.2022	2.600
800	253.01.01.0697	KONVEYOR BANT - ALTAY KONVEYOR	Hendek Fabrika	18.02.2022	2.500
801	253.01.01.0697	KONVEYOR BANT - ALTAY KONVEYOR	Hendek Fabrika	23.02.2022	2.400
802	253.01.01.0712	YANGIN ACİL ÇIKIŞ KAPISI	Hendek Fabrika	23.02.2022	8.400

803	253.01.02.0056	LAZER MAKİNASI 4 AD.3C 2000 CE-TOMRA	Hendek Fabrika	25.02.2022	65.000
804	253.01.01.0649	EBRO EBI 12 T 220 KAYIT CİHAZI-BİLTEK BİLSAYAR	Hendek Fabrika	8.04.2022	34.000
805	253.01.01.0664	INTEGRAL G2 A150 MS TİP 1,5KW DİŞLİ POMPA-KİNG	Hendek Fabrika	25.04.2022	12.000
806	253.01.01.0697	KONVEYÖR BANT-ALTAY KONVEYÖR	Hendek Fabrika	29.04.2022	2.900
807	253.01.01.0550	SATO CL4NX COMBO YAZICI -AYBİL	Hendek Fabrika	17.05.2022	5.700
808	253.01.01.0713	2 TONLUK ZİNCİRLİ VİNÇ	Hendek Fabrika	17.05.2022	18.000
809	253.01.02.0057	FINDIK AYIKLAMA MAKİNESİ-TOMRA	Hendek Fabrika	18.05.2022	19.420.000
810	253.01.02.0058	RADYAL TARAR MAKİNESİ	Hendek Fabrika	17.05.2022	170.000
811	253.01.02.0059	KIRIM 2 HAVALANDIRMA SİSTEMİ	Hendek Fabrika	31.05.2022	437.000
812	253.01.01.0583	AKUPLE DİŞLİ POMPA-KING POMPA	Hendek Fabrika	20.06.2022	29.000
813	253.01.01.0714	BOSCH AKÜLÜ DARBELİ VİDALAMA MATKAP	Hendek Fabrika	14.06.2022	1.900
814	253.01.01.0715	ISI TABANCASI VE SETİ	Hendek Fabrika	14.06.2022	5.800
815	253.01.01.0716	ÇİĞ ÜRETİM VAKUMLAMA MAKİNESİ	Hendek Fabrika	24.06.2022	181.000
816	253.01.02.0060	GRUNDFOS POMPA	Hendek Fabrika	1.06.2022	10.000
817	253.01.01.0717	DALGIÇ POMPA	Hendek Fabrika	21.07.2022	13.000
818	253.01.01.0717	DALGIÇ POMPA	Hendek Fabrika	23.07.2022	13.000
819	253.01.01.0718	TAKIM ÇALIŞMA TEZGAHI	Hendek Fabrika	28.07.2022	56.000
820	253.01.01.0571	HASSAS TERAZİ	Hendek Fabrika	16.08.2022	2.100
821	253.01.01.0613	NEWLONG 2 ADET ÇUVAL AĞZI KAPATMA MAKİNASI	Hendek Fabrika	16.08.2022	14.000
822	253.01.01.0670	HASSAS TERAZİLER - METTLER TOLEDO	Hendek Fabrika	10.08.2022	58.000
823	253.01.01.0694	EXO-AP 25 MANUEL TRANSPALET-NETMAK	Hendek Fabrika	2.08.2022	6.800
824	253.01.01.0697	KONVEYÖR BANT-ALTAY KONVEYÖR	Hendek Fabrika	1.08.2022	140.000
825	253.01.01.0719	30243418 ML3002T HASSAS TERAZİ-METTLER	Hendek Fabrika	8.08.2022	36.000

826	253.01.01.0721	ULTRAVİOLE DEZENFEKSİYON SİSTEMİ-SU DEPOSU	Hendek Fabrika	4.08.2022	11.000
827	253.01.01.0558	ELEKTRONİK BASKÜL - ESİT ELEKTRONİK	Hendek Fabrika	13.09.2022	22.000
828	253.01.01.0700	POLİETİLEN SU DEPOSU 25.000LT MAVİ DİKEY - KARMOD	Hendek Fabrika	19.09.2022	49.000
829	253.01.01.0722	FOTOSELLİ BATARYA(MUSLUK)	Hendek Fabrika	13.09.2022	2.900
830	253.01.01.0723	CR-400 SET CHROMA METER	Hendek Fabrika	28.09.2022	116.000
831	253.01.02.0061	80V 625 AH AKÜ ALIMI-DORA AKÜ	Hendek Fabrika	1.09.2022	11.000
832	253.01.02.0064	48V 750 AH AKÜ ALIMI-DORA AKÜ	Hendek Fabrika	1.09.2022	11.000
833	253.01.02.0065	11 KW 19 D/D YPFM123.X3 REDÜKTÖR-SAKARYA REDÜKTÖR	Hendek Fabrika	1.09.2022	25.000
834	253.01.01.0675	MAGMAWELD MONOTİG 2001 TİG KAYNAK MAKİNESİ-GÜNSA	Hendek Fabrika	18.10.2022	9.800
835	253.01.01.0689	ASKAYNAK İNVENTER 205 KAYNAK MAKİNESİ AVUÇ TAŞLAMA	Hendek Fabrika	24.10.2022	29.000
836	253.01.01.0697	KONVEYÖR BANT-ALTAY KONVEYÖR	Hendek Fabrika	1.10.2022	2.000
837	253.01.01.0724	YÜKSEK BASINÇLI LİKİT KROMATOĞRAFI SİSTEMİ-SEM LAB	Hendek Fabrika	21.10.2022	656.000
838	253.01.01.0507	AYDINLATMA DİREKLERİ (5 ADET) - BALSU	Hendek Fabrika	24.11.2022	12.000
839	253.01.01.0583	AKUPLE DİŞLİ POMPA-KING POMPA	Hendek Fabrika	17.11.2022	26.000
840	253.01.01.0697	KONVEYÖR BANT-ALTAY KONVEYÖR	Hendek Fabrika	2.11.2022	1.300
841	253.01.01.0670	HASSAS TERAZİLER - METTLER TOLEDO	Hendek Fabrika	23.11.2022	68.000
842	255.01.02.0458	LENOVO INTEL CORE İ7	Hendek Fabrika	8.01.2022	41.000
843	255.01.02.0457	SAMSUNG A52 SİYAH 128GB AKILLI TELEFON	Hendek Fabrika	12.01.2022	5.400
844	255.01.02.0457	SAMSUNG A52 SİYAH 128GB AKILLI TELEFON	Hendek Fabrika	12.01.2022	5.500
845	255.01.02.0456	ELEKTRİKLİ ISITICI 10 KW	Hendek Fabrika	18.01.2022	4.700
846	255.01.02.0444	PARMAK İZİ - PUANTAJ SİSTEMİ - MEYER GRUP	Hendek Fabrika	19.01.2022	13.000
847	255.01.02.0461	IPHONE 13 PRO MAX 256 GB AKILLI TELEFON	Hendek Fabrika	2.02.2022	43.000
848	255.01.02.0459	LENOVO INTEL CORE İ5	Hendek Fabrika	9.02.2022	24.000

849	255.01.02.0457	SAMSUNG A52 SİYAH 128GB AKILLI TELEFON	Hendek Fabrika	10.02.2022	5.600
850	255.01.02.0457	SAMSUNG A52 SİYAH 128GB AKILLI TELEFON	Hendek Fabrika	14.02.2022	5.500
851	255.01.02.0457	SAMSUNG A52 SİYAH 128GB AKILLI TELEFON	Hendek Fabrika	17.02.2022	5.600
852	255.01.02.0458	LENOVO INTEL CORE İ7	Hendek Fabrika	25.02.2022	17.000
853	255.01.02.0415	EVRAK İMHA MAKİNASI	Hendek Fabrika	1.03.2022	4.600
854	255.01.02.0460	IPHONE 11 64 GB AKILLI TELEFON	Hendek Fabrika	15.03.2022	10.000
855	255.01.02.0462	LENOVO L15 INTEL CORE İ5	Hendek Fabrika	18.03.2022	14.000
856	255.01.02.0457	SAMSUNG A52 SİYAH 128GB AKILLI TELEFON	Hendek Fabrika	7.04.2022	4.900
857	255.01.02.0457	SAMSUNG A52 SİYAH 128GB AKILLI TELEFON	Hendek Fabrika	25.04.2022	5.000
858	255.01.02.0457	SAMSUNG A52 SİYAH 128GB AKILLI TELEFON	Hendek Fabrika	27.04.2022	5.000
859	255.01.02.0459	LENOVO E15 İNTEL CORE İ5 - NURÇİN HOŞBAŞ	Hendek Fabrika	8.04.2022	11.000
860	255.01.02.0459	LENOVO E15 İNTEL CORE İ5 - SERKAN PAT	Hendek Fabrika	28.04.2022	11.000
861	255.01.02.0460	IPHONE 11 64 GB AKILLI TELEFON - NECATİ KAPTANOĞLU	Hendek Fabrika	7.04.2022	9.600
862	255.01.02.0460	IPHONE 11 64 GB AKILLI TELEFON - NİZAM DİVAN	Hendek Fabrika	15.04.2022	9.400
863	255.01.02.0464	MEKANİZMALI BAR SANDALYESİ	Hendek Fabrika	12.04.2022	13.000
864	255.01.02.0465	ZEBRA ZT411 BARKOD YAZICI	Hendek Fabrika	13.04.2022	16.000
865	255.01.02.0467	PRES ÜTÜ-MESEL MAKİNE	Hendek Fabrika	18.04.2022	32.000
866	255.01.02.0467	PRES ÜTÜ-MESEL MAKİNE - NAKLİYE	Hendek Fabrika	20.04.2022	760
867	255.01.02.0468	DELL S2722DC HDMI MONİTOR - NECATİ BEY	Hendek Fabrika	8.04.2022	5.400
868	255.01.02.0468	DELL S2722DC HDMI MONİTOR - YİĞİT SORAL	Hendek Fabrika	14.04.2022	5.800
869	255.01.02.0468	DELL S2722DC HDMI MONİTOR - NECATİ BEY - MERT BEY	Hendek Fabrika	26.04.2022	12.000
870	255.01.02.0457	SAMSUNG A52 SİYAH 128GB AKILLI TELEFON - DAMLA AKBABA	Hendek Fabrika	17.05.2022	4.800
871	255.01.02.0460	IPHONE 11 64 GB AKILLI TELEFON - TAN XİN	Hendek Fabrika	6.05.2022	10.000

872	255.01.02.0458	LENOVO INTEL CORE İ7	Hendek Fabrika	31.05.2022	16.000
873	255.01.02.0459	LENOVO E15 İNTEL CORE İ5	Hendek Fabrika	18.05.2022	11.000
874	255.01.02.0466	LENOVO E14 İNTEL CORE İ5	Hendek Fabrika	31.05.2022	24.000
875	255.01.02.0462	LENOVO L15 İNTEL CORE İ5	Hendek Fabrika	14.05.2022	11.000
876	255.01.02.0469	APPLE AIRPODS KULAKLIK	Hendek Fabrika	29.05.2022	2.300
877	255.01.02.0457	SAMSUNG A52 SİYAH 128GB AKILLI TELEFON	Hendek Fabrika	7.06.2022	4.500
878	255.01.02.0457	SAMSUNG A52 SİYAH 128GB AKILLI TELEFON	Hendek Fabrika	8.06.2022	4.700
879	255.01.02.0457	SAMSUNG A52 SİYAH 128GB AKILLI TELEFON	Hendek Fabrika	25.06.2022	4.700
880	255.01.02.0457	SAMSUNG A52 SİYAH 128GB AKILLI TELEFON	Hendek Fabrika	14.06.2022	4.700
881	255.01.02.0457	SAMSUNG A52 SİYAH 128GB AKILLI TELEFON	Hendek Fabrika	30.06.2022	4.600
882	255.01.02.0470	EPSON EB-X51 3.800 ANSİLÜMEN PROJeksiYON CİHAZI - 2 ADET	Hendek Fabrika	10.06.2022	15.000
883	255.01.02.0471	TRİPOD PROJeksiYON PERDESİ	Hendek Fabrika	9.06.2022	880
884	255.01.02.0472	NİLFİSK MH5 YIKAMA MAKİNESİ	Hendek Fabrika	3.06.2022	31.000
885	255.01.02.0416	AIRFEL KLİMA	Hendek Fabrika	18.06.2022	25.000
886	255.01.02.0416	AIRFEL KLİMA	Hendek Fabrika	25.06.2022	7.000
887	255.01.02.0446	BÜRO ÇALIŞMA MASASI VE SANDALYE DOLAP- ALBAYRAKLAR	Hendek Fabrika	16.06.2022	41.000
888	255.01.02.0446	BÜRO ÇALIŞMA MASASI VE SANDALYE DOLAP- ALBAYRAKLAR	Hendek Fabrika	7.06.2022	14.000
889	255.01.02.0458	LENOVO INTEL CORE İ7 - GRUP CFO	Hendek Fabrika	20.06.2022	20.000
890	255.01.02.0473	IPHONE 12 64GB AKILLI TELEFON - GRUP CFO	Hendek Fabrika	20.06.2022	14.000
891	255.01.02.0459	LENOVO E15 İNTEL CORE İ5	Hendek Fabrika	8.06.2022	61.000
892	255.01.02.0474	YÖRÜNGE UPS 10 KVA K.G.K.-YÖRÜNGE UPS	Hendek Fabrika	20.06.2022	9.200
893	255.01.02.0380	ARÇELİK 1038 SP SU SEBİLİ	Hendek Fabrika	7.07.2022	1.400
894	255.01.02.0380	ARÇELİK 1038 SP SU SEBİLİ	Hendek Fabrika	26.07.2022	1.400

895	255.01.02.0442	MK102 MODEL KONTEYNER	Hendek Fabrika	25.07.2022	26.000
896	255.01.02.0457	SAMSUNG A52 SİYAH 128GB AKILLI TELEFON	Hendek Fabrika	6.07.2022	4.500
897	255.01.02.0457	SAMSUNG A52 SİYAH 128GB AKILLI TELEFON	Hendek Fabrika	7.07.2022	4.500
898	255.01.02.0457	SAMSUNG A52 SİYAH 128GB AKILLI TELEFON	Hendek Fabrika	22.07.2022	4.500
899	255.01.02.0459	LENOVO E15 İNTEL CORE İ5	Hendek Fabrika	21.07.2022	11.000
900	255.01.02.0459	LENOVO E15 İNTEL CORE İ5	Hendek Fabrika	25.07.2022	11.000
901	255.01.02.0475	LENOVO X1 CARBON 16GB BİLGİSAYAR	Hendek Fabrika	1.07.2022	31.000
902	255.01.02.0476	SU SEBİLİ	Hendek Fabrika	4.07.2022	2.200
903	255.01.02.0477	MUHTELİF EBATTA DOLAP	Hendek Fabrika	26.07.2022	15.000
904	255.01.02.0477	MUHTELİF EBATTA DOLAP	Hendek Fabrika	26.07.2022	57.000
905	255.01.02.0414	YEALINK SIP-T46S IP PHONE	Hendek Fabrika	25.08.2022	4.900
906	255.01.02.0440	LENOVA E15 20RES0JHTX İ5 8GB BİLGİSAYAR -TURKUAZ	Hendek Fabrika	24.08.2022	11.000
907	255.01.02.0450	SAMSUNG GALAXY A52 BLACK 128 GBP CEP TELEFON	Hendek Fabrika	16.08.2022	5.100
908	255.01.02.0457	SAMSUNG A52 SİYAH 128GB AKILLI TELEFON	Hendek Fabrika	5.08.2022	5.000
909	255.01.02.0476	SU SEBİLİ	Hendek Fabrika	23.08.2022	1.000
910	255.01.01.0176	ÇELİK KASA 40 LİK	Hendek Fabrika	31.08.2022	2.900
911	255.01.02.0426	LENOVA E15 20RES0JHTX İ5 8G BİLGİSAYAR -TURKUAZ	Hendek Fabrika	9.09.2022	8.100
912	255.01.02.0448	ÇAY MAKİNASI K 32 83	Hendek Fabrika	24.09.2022	690
913	255.01.02.0457	SAMSUNG A52 SİYAH 128GB AKILLI TELEFON	Hendek Fabrika	8.09.2022	5.300
914	255.01.02.0457	SAMSUNG A52 SİYAH 128GB AKILLI TELEFON	Hendek Fabrika	26.09.2022	6.000
915	255.01.02.0458	LENOVO INTEL CORE İ7	Hendek Fabrika	2.09.2022	23.000
916	255.01.02.0462	LENOVO L15 İNTEL CORE İ5	Hendek Fabrika	8.09.2022	10.000
917	255.01.02.0468	DELL S2722DC HDMI MONİTOR-ALLDAY	Hendek Fabrika	9.09.2022	1.800

918	255.01.02.0476	SU SEBİLİ	Hendek Fabrika	2.09.2022	960
919	255.01.02.0476	SU SEBİLİ	Hendek Fabrika	6.09.2022	1.000
920	255.01.02.0476	SU SEBİLİ	Hendek Fabrika	7.09.2022	1.700
921	255.01.02.0479	İDARİ BİNA LAVABO TEZGAH BELENCO-ALBAYRAKLAR	Hendek Fabrika	1.09.2022	9.300
922	255.01.02.0480	DELL27 C2722DE LED 8 MS	Hendek Fabrika	24.09.2022	6.100
923	255.01.02.0414	YEALINK SIP-T46S IP PHONE	Hendek Fabrika	10.10.2022	1.200
924	255.01.02.0416	AIRFEL KLİMA	Hendek Fabrika	4.10.2022	13.000
925	255.01.02.0450	SAMSUNG GALAXY A52 BLACK 128 GBP CEP TELEFON	Hendek Fabrika	10.10.2022	5.600
926	255.01.02.0450	SAMSUNG GALAXY A52 BLACK 128 GBP CEP TELEFON	Hendek Fabrika	13.10.2022	5.100
927	255.01.02.0457	SAMSUNG A52 SİYAH 128GB AKILLI TELEFON	Hendek Fabrika	1.10.2022	5.500
928	255.01.02.0457	SAMSUNG A52 SİYAH 128GB AKILLI TELEFON	Hendek Fabrika	3.10.2022	5.900
929	255.01.02.0457	SAMSUNG A52 SİYAH 128GB AKILLI TELEFON	Hendek Fabrika	4.10.2022	5.500
930	255.01.02.0457	SAMSUNG A52 SİYAH 128GB AKILLI TELEFON	Hendek Fabrika	7.10.2022	5.300
931	255.01.02.0461	IPHONE 13 PRO MAX 256 GB AKILLI TELEFON	Hendek Fabrika	5.10.2022	16.000
932	255.01.02.0476	SU SEBİLİ	Hendek Fabrika	6.10.2022	940
933	255.01.03.0001	OFİS MOBİLYALARI	Hendek Fabrika	20.10.2022	21.000
934	255.01.02.0481	FORTİSWİTCH VE WİRELESS APP	Hendek Fabrika	14.10.2022	112.000
935	255.01.02.0309	OBY 500 PLUS BULAŞIK MAKİNASI DUR POMPALI	Hendek Fabrika	11.11.2022	10.000
936	255.01.02.0338	2 DEMLİK Lİ İNOX TURBO ÇAY KAZANI-MEŞALE	Hendek Fabrika	22.11.2022	3.600
937	255.01.02.0416	AIRFEL KLİMA	Hendek Fabrika	1.11.2022	5.500
938	255.01.02.0450	SAMSUNG GALAXY A52 BLACK 128 GBP CEP TELEFON	Hendek Fabrika	7.11.2022	5.100
939	255.01.02.0450	SAMSUNG GALAXY A52 BLACK 128 GBP CEP TELEFON	Hendek Fabrika	17.11.2022	5.000
940	255.01.02.0450	SAMSUNG GALAXY A52 BLACK 128 GBP CEP TELEFON	Hendek Fabrika	28.11.2022	5.200

941	255.01.02.0457	SAMSUNG A52 SİYAH 128GB AKILLI TELEFON	Hendek Fabrika	24.11.2022	4.800
942	255.01.02.0459	LENOVO E15 İNTEL CORE İ5	Hendek Fabrika	11.11.2022	40.000
943	255.01.02.0477	MUHTELİF EBATTA DOLAP	Hendek Fabrika	10.11.2022	4.600
944	255.01.02.0482	ARÇELİK 6133 S BULAŞIK MAKİNESİ	Hendek Fabrika	2.11.2022	4.600
945	255.01.02.0483	IPHONE 12 128GB AKILLI TELEFON	Hendek Fabrika	28.11.2022	14.000
946	255.01.02.0483	IPHONE 12 128GB AKILLI TELEFON	Hendek Fabrika	28.11.2022	15.000
947	258	253 4.DEPO ELEVATÖR GRUBU	Hendek Fabrika	2021	2.100.000
948	258	253 4.DEPO YANGIN SPRİNT SİSTEMİ	Hendek Fabrika	2022	630.000
949	258	253 4.DEPO KABUKLU FINDIK AKTARMA HELEZONU	Hendek Fabrika	2021	4.030.000
950	258	253 4.DEPO SENSÖR ORTAM NEMİ ALGILAYICISI	Hendek Fabrika	2.09.2022	12.000
951	258	253 4.DEPO AKYÜREKTEN ÖN TEMİZLEME MAKİNE GRUBU	Hendek Fabrika	2021	1.080.000
952	258	253 4.DEPO OTOMASYON YAZILIMI	Hendek Fabrika	2021	810.000
953	258	253 KIRIM 2 ELEVATÖR	Hendek Fabrika	2022	150.000
954	258	253 YANGIN HİDRANT	Hendek Fabrika	2022	1.760.000
955	258	253 KAVURMA ALANI YENİ FIRIN	Hendek Fabrika	2022	5.630.000
956	258	253 KAVURMA ALANI KONVEYÖR BANT	Hendek Fabrika	2022	930.000
957	258	253 KAVURMA ALANI seksiyonel ve perde kapı yapımı	Hendek Fabrika	2022	26.000
958	258	253 GÜNEŞ ENERJİ SİSTEMİ	Hendek Fabrika	2022	10.510.000
959	258	253 KIRIM 1 KIRMA TAŞ HATTI	Hendek Fabrika	2022	2.700.000
960	258	253 KIRIM 1 MAKİNE OTOMASYONU	Hendek Fabrika	2022	870.000
961	253.01.01.0291	ÇUKUROVA FORKLİFT (2AD)-GARANTİ LEASING - HYSTER	Hendek Fabrika	30.12.2004	95.000
962	253.01.01.0272	ATIKSU ARITMA TESİSİ (PAKET TİP)	Hendek Fabrika	15.06.2007	400
963	253.01.01.0272	ATIKSU ARITMA TESİSİ (PAKET TİP)	Hendek Fabrika	11.07.2007	250

964	253.01.01.0272	ATIKSU ARITMA TESİSİ (PAKET TİP)	Hendek Fabrika	11.07.2007	15.000
965	253.01.01.0396	PASTÖRİZASYON YEDEK TANK İMALATI	Hendek Fabrika	30.11.2011	103.000
966	253.01.01.0403	HCP POMPA 50 GF 22,2 KW DALGIÇ POMPA-ARM ADA	Hendek Fabrika	8.02.2012	2.000
967	255.01.02.0115	KL-90031ACTIVE POWER SP KLİMA-ATABEKLER	Hendek Fabrika	9.02.2012	700
968	255.01.02.0119	KL-12063 12 K INVENTER KLİMA-ARÇELİK	Hendek Fabrika	10.04.2012	1.300
969	255.01.02.0156	KLİMA SGM46STB SIGMA TAKIM SALON 45000-İKLİMSA	Hendek Fabrika	26.06.2014	3.500
970	255.01.02.0160	BLYSS SPLIT KLİMA - KOÇTAŞ	Hendek Fabrika	21.08.2014	550
971	255.01.02.0170	KLİMA KL-123410 INVERTER - ATABEK TÜK.ÜRN.	Hendek Fabrika	21.11.2014	1.200
972	253.01.01.0495	DİKEY VAKUM PAKETLEME MAKİNASI - AKVAKUM	Hendek Fabrika	13.11.2015	35.000
973	255.01.02.0187	REAL PRESENCE GROUP 500-720p-YÖRÜNGE İLETİŞİM	Hendek Fabrika	1.04.2015	32.000
974	255.01.02.0188	REAL PRESENCE GROUP 300-720p-YÖRÜNGE İLETİŞİM	Hendek Fabrika	1.04.2015	32.000
975	255.01.02.0189	EAGLEEYE DRICTOR FOR GROUP - YÖRÜNGE İLETİŞİM	Hendek Fabrika	1.04.2015	50.000
976	255.01.02.0201	İNVERTER 23000 KLİMA - ATABEK	Hendek Fabrika	29.07.2015	3.200
977	255.01.02.0202	A SEER KLİMA - ATABEK	Hendek Fabrika	29.07.2015	2.400
978	255.01.02.0203	RA 48000 KLİMA - ATABEK	Hendek Fabrika	29.07.2015	5.100
979	255.01.02.0214	REAL PRESENCE GROUP 310-720p-YÖRÜNGE İLETİŞİM	Hendek Fabrika	9.11.2015	20.000
980	253.01.01.0513	BALSU MODEL BF TORBALAMA KANTARI -ESİT	Hendek Fabrika	18.03.2016	30.000
981	255.01.02.0227	LED TERMOSİFON - ATABEK TÜKETİM ÜRN.	Hendek Fabrika	16.01.2016	700
982	253.01.01.0533	KONVEYÖR BANT AEON50 650*13350 - ALTAY KONVEYÖR	Hendek Fabrika	30.01.2017	26.000
983	253.01.01.0534	KONVEYÖR BANT AVARE RULOLU INOX 1500M - ER DETAY	Hendek Fabrika	22.02.2017	5.500
984	255.01.01.0180	POLYCOM REALPRESENCE GROUP 310-720p-CESA	Hendek Fabrika	28.12.2017	33.000
985	253.01.01.0575	BOSCH MMR1SA1 RONDO-BOSH	Hendek Fabrika	12.10.2018	2.100
986	255.01.02.0363	UTM BUNDLE FORTİCARE PLUS-NOVATEK	Hendek Fabrika	17.07.2019	22.000

987	255.01.02.0400	HP-OFFİCEJET PRO YAZICI-TARAYICI-FOTOKOP - NOVATEK	Hendek Fabrika	25.03.2020	7.100
-----	----------------	--	----------------	------------	-------

Toplam Pazar Değeri (TL)**154.630.000****Balsu Gıda Sanayi ve Ticaret A.Ş. / Hendek Fabrika Finansal Kiralama Yoluyla Alınan Makine, Hat ve Ekipman Ekspertiz Listesi**

Sıra No	Sabit Kıymet Kodu	Makine, Hat ve Ekipman Adı	Lokasyon	Aktifleştirme Tarihi	Toplam Pazar Değeri (TL)
1	260.01.02.0002	ISHIDA METAL DEDEKTÖR-TARTIM MAKİNASI-17719D SÖZL.	Hendek Fabrika	31.12.2020	1.540.000
2	260.01.02.0001	ISHIDA METAL DEDEKTÖR-TARTIM MAKİNASI-17719C SÖZL.	Hendek Fabrika	5.02.2021	533.000
3	260.01.02.0001	ISHIDA METAL DEDEKTÖR-TARTIM MAKİNASI-17719C SÖZL.	Hendek Fabrika	31.12.2021	256.000
4	260.01.02.0005	TOZ TOPLAMA VE FİLTRELEME SİSTEMİ 2100526601-2100526602 SÖZL.	Hendek Fabrika	19.11.2021	4.350.000
5	260.01.02.0005	TOZ TOPLAMA VE FİLTRELEME SİSTEMİ 2100526601-2100526602 SÖZL.	Hendek Fabrika	3.12.2021	57.000

Toplam Pazar Değeri (TL)**6.736.000****Balsu Gıda Sanayi ve Ticaret A.Ş. / Ordu Fabrika Makine, Demirbaş, Hat ve Ekipman Ekspertiz Listesi**

Sıra No	Sabit Kıymet Kodu/Fatura No	Makine, Hat ve Ekipman Adı	Lokasyon	Aktifleştirme Tarihi / Model Yılı	Toplam Pazar Değeri (TL)
1	255.52.083	80X40X200 SOYUNMA DOLABI	Ordu Fabrika	6.01.2022	1.900
2	255.52.084	80X40X200 SOYUNMA DOLABI	Ordu Fabrika	12.01.2022	2.200
3	255.52.085	ÜÇLÜ ÇEKMECE -ORTA SEHPA	Ordu Fabrika	25.01.2022	1.100
4	255.52.087	BAHÇE KAPISI	Ordu Fabrika	8.02.2022	20.000
5	255.52.088	80*40*80H KAPAKLI DOLAP	Ordu Fabrika	25.02.2022	910
6	255.52.089	SAMSUNG A52 128 GB BLACK	Ordu Fabrika	24.06.2022	4.700
7	255.52.090	SAMSUNG A52 128 GB BLACK	Ordu Fabrika	24.06.2022	4.600
8	255.52.091	ARÇELİK 18325 EKOLOJİK İNVERTER KLİMA	Ordu Fabrika	29.06.2022	9.300
9	255.52.092	ARÇELİK 18325 EKOLOJİK İNVERTER KLİMA	Ordu Fabrika	29.06.2022	9.300
10	253.52.001	MK 102 MODEL KONTEYNER -MRT GRUP	Ordu Fabrika	8.09.2021	52.000
11	255.52.057	HUAWEI SMART PRO 128 GB CEP TELEFON-EMİNE ALANTAR	Ordu Fabrika	30.01.2021	5.300

12	255.52.056	ORDU OSB MOBİLYA DEMİRBAŞLARI 2-	Ordu Fabrika	2.02.2021	16.000
13	255.52.060	ELEK SALLAMA MAKİNASI LOYKA ESM-ORDU OSB ŞUBE	Ordu Fabrika	5.02.2021	5.700
14	255.52.059	KING U AYAKLI MİSAFİR KOLTUĞU-Ü.K	Ordu Fabrika	10.02.2021	1.600
15	255.52.058	FINDIK SONDASI-ORDU OSB ŞUBE	Ordu Fabrika	18.02.2021	6.900
16	255.52.062	METEOROLOJİ İSTASYONU -	Ordu Fabrika	3.06.2021	320.000
17	255.52.061	DEEL SE2416 H 23İ8 MONİTÖR-MURAT DEMİR	Ordu Fabrika	22.06.2021	1.900
18	255.52.063	LENOVA E15 NOTEBOOK-MURAT HASTEN	Ordu Fabrika	30.07.2021	12.000
19	255.52.064	NEW NP7-A PORTATİF ÇUVAL DİKME MAK.-TEZDOĞANLAR	Ordu Fabrika	3.08.2021	2.700
20	255.52.066	10 MT 60 CM MANUEL KALDIRMA BANT - KAPLAN HELEZON	Ordu Fabrika	16.08.2021	33.000
21	255.52.067	12 MT 27 CM MANUEL KALDIRMA BANT - KAPLAN HELEZON	Ordu Fabrika	16.08.2021	43.000
22	255.52.065	EXO-AP 25 MANUEL TRANSPALET PU TEKER -NET MAK	Ordu Fabrika	18.08.2021	2.600
23	255.52.068	LENOVA E15 NOTEBOOK-3E KURUMSAL	Ordu Fabrika	26.08.2021	14.000
24	255.52.077	İPHONE 11 256 GB SİYAH -D MARKET	Ordu Fabrika	3.09.2021	13.000
25	255.52.075	ARON MASA-SEHPA-KESON-ÇALIŞMA KOLTUĞU -ARSLAN OFİS	Ordu Fabrika	9.09.2021	5.100
26	255.52.073	NEW NP7-A PORTATİF ÇUVAL DİKME MAK.-AKYOL	Ordu Fabrika	10.09.2021	3.000
27	255.52.071	6 KAPALI SOYUNMA DOLABI - ARSLAN OFİS	Ordu Fabrika	17.09.2021	3.100
28	255.52.070	KOLİ ARABASI YPR TÜP BURÇLU - AYHAN KAPLAN	Ordu Fabrika	22.09.2021	1.000
29	255.52.069	70/120 MASA KATLANIR PLASTİK SANDALYE -BAKIRCILAR	Ordu Fabrika	24.09.2021	2.200
30	255.52.072	HİKVİSON 2CD 2625 BULET KAMERA-ZÜBEYDA KÖYMEN	Ordu Fabrika	27.09.2021	11.000
31	255.52.074	İSVİÇRE MAGRA4 FINDIK KALİTE KONT.GİYOTİNİ-AKYOL	Ordu Fabrika	28.09.2021	12.000
32	255.52.076	LENOVA E15 NOTEBOOK- TURKUAZ	Ordu Fabrika	29.09.2021	12.000
33	255.52.078	140 LİK MASA - ÜÇLÜ ÇEKMECE- KOLTUK -ordu	Ordu Fabrika	18.10.2021	6.800
34	255.52.079	MNL7K FINDIK RANDIMAN MAKİNASI	Ordu Fabrika	25.10.2021	22.000

35	255.52.080	GLX040 KATI YAKITLI KAZAN -ORDU	Ordu Fabrika	13.11.2021	14.000
36	255.52.082	PMR EL TELSİZİ-ORDU	Ordu Fabrika	13.12.2021	3.200
37	255.52.081	190 LİK TAM KAPAKLI DOLAP -ARSLANOFİS	Ordu Fabrika	14.12.2021	2.100
38	264.02.010	KIRIM MAKİNA-TEŞİS KAPASİTE VE REVİZYON İŞLERİ	Ordu Fabrika	31.12.2021	223.000
39	255.52.001	HUAWEI P30 LITE 128 GB CEP TELEFONU 2 ADET	Ordu Fabrika	16.03.2020	9.100
40	255.52.002	HP PROBOOK 6 MP56ES 440 G6 BİLGİSAYAR ALIMI 2 ADET	Ordu Fabrika	31.03.2020	22.000
41	255.52.003	TERAZİ RCZA 6 KG	Ordu Fabrika	20.04.2020	1.000
42	255.52.004	TEM 60*60 300 KG ELEKTRİKLİ BASKÜL	Ordu Fabrika	20.04.2020	2.000
43	255.52.005	MASA-ETEJER-SEHPA-KOLTUK	Ordu Fabrika	20.04.2020	19.000
44	255.52.006	TELEVİZYON	Ordu Fabrika	20.04.2020	2.400
45	255.52.011	İSVİÇRE MAGRA4 FINDIK KALİTE KONT.GİYOTİNİ-ORDU ŞUBE	Ordu Fabrika	2.06.2020	8.200
46	255.52.009	ANALİZ ELEĞİ 10.5MM/16 MM-ORDU ŞUBE	Ordu Fabrika	8.06.2020	180
47	255.52.010	FINDIK SONDASI-ORDU ŞUBE	Ordu Fabrika	8.06.2020	450
48	255.52.010	FINDIK SONDASI-ORDU ŞUBE	Ordu Fabrika	8.06.2020	450
49	255.52.012	MOİSTURE ANALYZER HC103(NEM TAYİN CİH) -ORDU ŞUBE	Ordu Fabrika	30.06.2020	29.000
50	255.52.013	3LORAAB01 HASSAS TERAZİ-ORDU ŞUBE	Ordu Fabrika	30.06.2020	1.200
51	255.52.014	NEM TAYİN CİHAZI HC103/01 - ORDU ŞUBE	Ordu Fabrika	30.06.2020	1.600
52	255.52.015	30133530 PRECISION BALANCE- ORDU ŞUBE	Ordu Fabrika	30.06.2020	23.000
53	255.52.007	ALTUS AL328 28 LT.ÇİFT KAPILI BUZDOLABI-ORDU OSB	Ordu Fabrika	2.07.2020	3.200
54	255.52.016	UNIVERSAL DOĞRAYICI-ORDU OSB	Ordu Fabrika	2.07.2020	590
55	255.52.021	ARSU-1039 SU SEBİLİ-ORDU OSB	Ordu Fabrika	2.07.2020	1.200
56	255.52.008	HP COLOR LASER TARAYICI-ORDU OSB	Ordu Fabrika	3.07.2020	4.300
57	255.52.019	KOMPONİT TABELA-ORDU OSB	Ordu Fabrika	4.07.2020	9.500

58	255.52.017	MNL7K2020 FINDIK KIRMA MAKİNASI-ORDU OSB	Ordu Fabrika	6.07.2020	78.000
59	255.52.018	ELEKTRONİK RANDIMAN MAKİNASI-ORDU OSB	Ordu Fabrika	6.07.2020	20.000
60	255.52.020	FORM SANDALYE-ORDU OSB	Ordu Fabrika	13.07.2020	1.500
61	255.52.022	LENOVA E15 20RD004JTX NOTEBOOK 3 ADET-ORDU OSB	Ordu Fabrika	16.07.2020	42.000
62	255.52.024	70-120 KATLANIR MASA-ORDU LOJMAN	Ordu Fabrika	23.07.2020	1.200
63	255.52.025	PLASTİK SANDALYE 23 ADET-ORDU LOJMAN	Ordu Fabrika	23.07.2020	1.400
64	255.52.026	RATTAN SEHPA 2 ADET -ORDU LOJMAN	Ordu Fabrika	23.07.2020	160
65	255.52.023	ORDU OSB MOBİLYA DEMİRBAŞLARI-ORDU OSB	Ordu Fabrika	27.07.2020	31.000
66	255.52.027	250 KW PERKINS GAMIS STANFOOR JENERATÖR	Ordu Fabrika	30.07.2020	93.000
67	255.52.028	650 LT. YAKIT DEPOSU	Ordu Fabrika	30.07.2020	2.600
68	255.52.032	XEROX B215V YAZICI TARAYICI-ORDU OSB	Ordu Fabrika	5.08.2020	3.100
69	255.52.030	LENOVA E15 NOTEBOOK-DOĞUKAN TURAN	Ordu Fabrika	18.08.2020	15.000
70	255.52.029	SAMSUNG A11 32 GB CEP TELEFONU-HÜSEYİN TARIK HASTEN	Ordu Fabrika	20.08.2020	4.400
71	255.52.036	EPSON L3151 MÜREKKEPLİ YAZICI-ORDU OSB	Ordu Fabrika	25.08.2020	2.600
72	255.52.038	FLORA DOĞA İNVERTER 9A++ KLİMA-ORDU OSB	Ordu Fabrika	26.08.2020	5.600
73	255.52.035	AIRFEL LTNX KLİMA-ORDU OSB	Ordu Fabrika	29.08.2020	6.400
74	255.52.034	SAMSUNG A115F GALAXY A11 CEP TELEFONU-N.TERZİ	Ordu Fabrika	31.08.2020	4.400
75	255.52.031	LENOVA E15 NOTEBOOK-NURTEKİN TERZİ	Ordu Fabrika	2.09.2020	15.000
76	255.52.033	SAMSUNG A115F GALAXY A11 CEP TELEFONU-DOĞUKAN TURAN	Ordu Fabrika	2.09.2020	4.300
77	255.52.037	BEKO AC 5035 HAVADAR SOĞUTUCU-ORDU OSB	Ordu Fabrika	5.09.2020	990
78	255.52.043	DEXTER LCD TUNÇMATİK 6KVA K.G.K.-ORDU OSB	Ordu Fabrika	10.09.2020	5.200
79	255.52.039	TEMAZSIZ ATEŞ ÖLÇER-ORDU OSB	Ordu Fabrika	16.09.2020	880
80	255.52.041	VESTEL FLORA DOĞA KLİMA-ORDU OSB	Ordu Fabrika	16.09.2020	5.100

81	255.52.042	XEROX 3320 YAZICI-ORDU OSB	Ordu Fabrika	17.09.2020	2.900
82	255.52.040	İKİNCİ EL BUZDOLABI-ORDU OSB	Ordu Fabrika	20.09.2020	2.000
83	255.52.044	RTM ÇİM MOTORU-ORDU OSB	Ordu Fabrika	26.10.2020	880
84	255.52.046	SAMSUNG GALAXY 64 GB CEP TELEFONU-MEHMET BAYRAKTAR	Ordu Fabrika	5.11.2020	4.800
85	255.52.049	HUVAI P SMART CEP TELEFONU-BZT DENETİM BAYRAM SAĞLIK	Ordu Fabrika	9.11.2020	5.600
86	255.52.048	LENOVO E15 NOTEBOOK-BZT DENETİM BAYRAM SAĞLIK	Ordu Fabrika	9.11.2020	16.000
87	255.52.045	6 KG PANO SÖNDÜRME SİSTEMİ-ORDU OSB	Ordu Fabrika	25.11.2020	2.000
88	255.52.050	ZEN HOME YAĞLI RADYATÖR -ORDU OSB	Ordu Fabrika	25.11.2020	940
89	255.52.051	XİNDİ SENSÖRLÜ DEZENFEKTAN DİSPENSERİ-ORDU OSB	Ordu Fabrika	4.12.2020	1.400
90	255.52.052	PM MODEL 1,5 TON 125X125CM KANTAR-ORDU OSB	Ordu Fabrika	31.12.2020	9.400
91	255.52.053	KOMPRESÖR ÖZEN TK-500/3X110-7,5HP-ORDU OSB	Ordu Fabrika	31.12.2020	11.000
92	255.52.054	ELEKTRONİK TAŞIT KANTARI-60 TON-HI-A MODEL-ORDU OSB	Ordu Fabrika	31.12.2020	97.000
93	255.52.055	KAMERA SİSTEMİ-FABRİKA	Ordu Fabrika	31.12.2020	37.000
94	264.02.001	KABUKLU ALIM HAVUZU	Ordu Fabrika	31.12.2020	54.000
95	264.02.002	DEPO YÜKLEME ALANI VE RAMPASI	Ordu Fabrika	31.12.2020	35.000
96	264.02.005	ÇATI DEPO ALANI ASANSÖR YAPIMI	Ordu Fabrika	31.12.2020	25.000
97	264.02.011	PARATONER SİSTEMİ KURULUMU	Ordu Fabrika	31.12.2020	23.000
98	253.01.02.0063	UPS PA6000 6KVA ONLINE K.G.K.-YÖRÜNGE UPS	Ordu Fabrika	1.09.2022	8.500
99	253.01.03.0001	GÜVENLİK KABİNİ -MRT GRUP	Ordu Fabrika	27.09.2022	18.000
100	253.01.03.0002	60 TONLUK ARAÇ KANTARI	Ordu Fabrika	23.09.2022	10.000
101	253.01.03.0003	ELEKTRONİK BASKÜL	Ordu Fabrika	10.10.2022	8.200
102	253.01.03.0004	HAVA KOMPRESÖRÜ	Ordu Fabrika	5.10.2022	285.000
103	255.01.04.0003	ARÇELİK EKOLOJİK 18000BTU DUVAR TİPİ İNVERTER KLİMA	Ordu Fabrika	13.10.2022	8.100

104	255.01.04.0004	GÜVENLİK KABİNİ -MRT GRUP	Ordu Fabrika	27.10.2022	13.000
105	255.01.04.0004	GÜVENLİK KABİNİ NAKLİYESİ - MRT GRUP	Ordu Fabrika	9.11.2022	1.100
106	264.01.02.0001	ELEKTRİK TRAFOSU VE PANOSU	Ordu Fabrika	29.09.2022	221.000
107	258.01.02.0003	AKYÜREK ÖN TEMİZLEME MAKİNELERİ (VİBRO ELEK, RADYAL TARAR, TAŞ ALMA)	Ordu Fabrika	7.12.2022	1.540.000
108	258.01.02.0001	KAPLAN HELEZON KABUKLU FINDIK TAŞIMA HELEZONLARI,	Ordu Fabrika	5.07.2022	30.000
109	253.01.01.0444	TOMRA BEST LAZER İÇ FINDIK AYIKLAMA MAKİNESİ	Ordu Fabrika	21.10.2010	2.920.000
110	255.01.04.0001	SOYUNMA DOLABI	Ordu Fabrika	16.09.2022	7.100
111	255.01.04.0002	OFİS MOBİLYALARI	Ordu Fabrika	17.10.2022	11.000
112	255.01.04.0002	OFİS MOBİLYALARI	Ordu Fabrika	29.10.2022	670
113	258.01.02.0003	TAŞ ALMA MAK. İÇİN 58 MT MOTORLU HELEZON	Ordu Fabrika	24.08.2022	237.000
114	OZK2022000000640, OZK2022000000639, OZK2022000000739	SAC HAVUZ VE FINDIK TAŞIMA ASANSÖRÜ	Ordu Fabrika	2022	49.000
115	SRD2022000001228, SRD2022000001250, SRD2022000001251, SRD2022000001287, SRD2022000001314, SRD2022000001327, SRD2022000001348, SRD2022000001356, SRD2022000001414, SRD2022000001431, SRD2022000001445, SRD2022000001454, SRD2022000001462, SRD2022000001471, SRD2022000001470, SRD2022000001487, SRD2022000001520, SRD2022000001521, SRD2022000001542	HAVUZ VE TOZ ELEKLERİ	Ordu Fabrika	2022	88.000
Toplam Pazar Değeri (TL)					7.170.000

Balsu Gıda Sanayi ve Ticaret A.Ş. / Ereğli Şube Makine ve Demirbaş Ekspertiz Listesi

Sıra No	Sabit Kıymet Kodu	Makine, Hat ve Ekipman Adı	Lokasyon	Aktifleştirme Tarihi	Toplam Pazar Değeri (TL)
1	255.67.001	HUAWEI P SMART S 128 GB SİYAH -EREĞLİ	Ereğli Şube	16.06.2021	4.500
2	255.67.004	PARA SAYMA MAKİNASI-MEHMET SÜRESOY	Ereğli Şube	14.08.2021	2.300
3	255.67.003	DELL SE2416H 23,8 1920X1080 MONİTOR -TURKUAZ	Ereğli Şube	16.08.2021	1.800
4	255.67.005	YAN KESKİ-TERAZİ-TERAZİ KEFESİ/TEZDOĞANLAR YAPI	Ereğli Şube	31.12.2021	660

5	255.67.006	ÇUVAL TAŞIMA ARABASI-KAPLAN HELEZON	Ereğli Şube	31.12.2021	340
6	255.67.007	PM-450 RUTUBET ÖLÇÜM CİHAZI-AKYOL	Ereğli Şube	31.12.2021	4.100
7	255.67.008	FLY-3000 3 KG/0.01 GR HASSAM TARTIM TERAZİ-ÖZÇOMAK	Ereğli Şube	31.12.2021	1.000
8	255.67.009	SİNBO STM-5400 INOX ELEKTRİKLİ ÇAY MAKİNASI-ASIMOĞLU	Ereğli Şube	31.12.2021	330
9	255.67.011	ÇK-A105 ÇELİK KASA-NAS ÇELİK KASA	Ereğli Şube	31.12.2021	2.400
10	255.67.012	FS100 PİRİNÇ FINDIK NMN.SONDASI 1M.5 GÖZ-AKYOL TİCARET	Ereğli Şube	31.12.2021	480
11	255.67.013	152-070100000-0001;PS MODEL ELEKTRONİK BASKÜL(600KG70*80 CM)-ESİT	Ereğli Şube	31.12.2021	5.200
12	255.67.014	YANGIN TÜPÜ CEO2 KARBONLU-ŞAHİN YANGIN	Ereğli Şube	31.12.2021	760
13	255.67.015	300 KG ELEKTRONİK KANTAR-MERSE PAZARLAMA	Ereğli Şube	31.12.2021	2.000
14	255.67.016	LENOVO M 720Sİ5 9400/B/256/DOS PC-TURKUAZ BİLGİSAYAR	Ereğli Şube	31.12.2021	5.900
15	255.67.017	FS100 PİRİNÇ FINDIK NMN.SONDASI 1 .5 GÖZ-AKYOL TİCARET	Ereğli Şube	31.12.2021	810
16	255.67.018	ALTUS AL 305 BÜRO TİPİ BUZDOLABI-BİRDANE DAYANIKLI	Ereğli Şube	31.12.2021	1.200
17	255.67.019	KOMPOZİT LEVHA-ARTI TEKNİK	Ereğli Şube	31.12.2021	2.600
18	255.67.020	KAMERA VE ALARM SİSTEMİ-RESUL KAMBUR	Ereğli Şube	31.12.2021	8.500
19	255.67.021	ÇKA-105 ÇELİK KASA-NAS ÇELİK	Ereğli Şube	31.12.2021	2.400
20	255.67.022	ŞOHBEN-SELAM MOBİLYA	Ereğli Şube	31.12.2021	300
21	255.67.023	KOLİ ARABASI YPR TÜP BURÇLU-KAPLAN TEKNİK	Ereğli Şube	31.12.2021	340
22	255.67.024	TEK KİŞİLİK YATAK-SELAM MOBİLYA	Ereğli Şube	31.12.2021	800
23	255.67.025	160 CM MASA-ARSLAN OFİS	Ereğli Şube	31.12.2021	800
24	255.67.026	ÜÇLÜ KESON-ARSLAN OFİS	Ereğli Şube	31.12.2021	680
25	255.67.027	UZUN SEHPA-ARSLAN OFİS	Ereğli Şube	31.12.2021	280
26	255.67.028	ÇALIŞMA KOLTUĞU-ARSLAN OFİS	Ereğli Şube	31.12.2021	580
27	255.67.029	MİSAFİR KOLTUĞU-ARSLAN OFİS	Ereğli Şube	31.12.2021	1.200

28	255.67.030	TAM KAPAKLI DOLAP-ARSLAN OFİS	Ereğli Şube	31.12.2021	700
29	255.67.031	RANDIMAN MASASI-RANDIMAN FINDIK HAVUZU-AKKAŞ İNŞAAT	Ereğli Şube	31.12.2021	1.700
30	255.67.032	KOLİ ARABASI-KAPLAN HELEZON	Ereğli Şube	31.12.2021	340

Toplam Pazar Değeri (TL)

55.000

Balsu Gıda Sanayi ve Ticaret A.Ş. / Kandıra Şube Demirbaş Ekspertiz Listesi

Sıra No	Sabit Kıymet Kodu	Makine, Hat ve Ekipman Adı	Lokasyon	Aktifleştirme Tarihi	Toplam Pazar Değeri (TL)
1	255.16.002	LENOVA E15 NOTEBOOK-İNEGÖL ŞUBE	Kandıra Şube	25.11.2021	17.000
2	255.16.001	SAMSUNG GALAXY A52 1258 GB 6.5 CEP TELEFONU -İNEGÖL ŞUBE	Kandıra Şube	27.11.2021	6.000

Toplam Pazar Değeri (TL)

23.000

Balsu Gıda Sanayi ve Ticaret A.Ş. / Samsun 19 Mayıs - Terme Şube Makine ve Demirbaş Ekspertiz Listesi

Sıra No	Sabit Kıymet Kodu	Makine, Hat ve Ekipman Adı	Lokasyon	Aktifleştirme Tarihi	Toplam Pazar Değeri (TL)
1	255.55.001	HUAWEI P SMART S 128 GB SİYAH -19 MAYIS	Samsun 19 Mayıs - Terme	16.06.2021	4.500
2	255.55.002	HUAWEI P SMART S 128 GB SİYAH -TERME	Samsun 19 Mayıs - Terme	16.06.2021	4.500
3	255.55.008	PARA SAYMA MAKİNASI-MEHMET SÜRESOY	Samsun 19 Mayıs - Terme	14.08.2021	2.300
4	255.55.007	PARA SAYMA MAKİNASI-MEHMET SÜRESOY	Samsun 19 Mayıs - Terme	14.08.2021	2.300
5	255.55.005	DELL SE2416H 23,8 1920X1080 MONİTOR -TURKUAZ	Samsun 19 Mayıs - Terme	16.08.2021	1.800
6	255.55.006	DELL SE2416H 23,8 1920X1080 MONİTOR -TURKUAZ	Samsun 19 Mayıs - Terme	16.08.2021	1.800
7	255.55.009	NEM ÖLÇÜM CİHAZI GRAİN MOİSTURE METER,RANGER 6-30%EUR,DEPTH PROBE 27 CM-SARILAR DIŞ TİCARET	Samsun 19 Mayıs - Terme	31.12.2021	4.100
8	255.55.010	NEM ÖLÇÜM CİHAZI GRAİN MOİSTURE METER,RANGER 6-30%EUR,DEPTH PROBE 27 CM-SARILAR DIŞ TİCARET	Samsun 19 Mayıs - Terme	31.12.2021	4.100
9	255.55.011	ELEKTRİK SAYACI-ORDU YILMAZ ELEKTRİK	Samsun 19 Mayıs - Terme	31.12.2021	600
10	255.55.012	ALTUS AL-305 A+90 LT STATİK TEZGAH ALTI BUZDOLABI-ÇUKUROVA TESKTİL	Samsun 19 Mayıs - Terme	31.12.2021	1.200
11	255.55.013	ALTUS AL-305 A+90 LT STATİK TEZGAH ALTI BUZDOLABI-ÇUKUROVA TESKTİL	Samsun 19 Mayıs - Terme	31.12.2021	1.200
12	255.55.014	İŞIKSIZ KOMPOZİT TABELA 10.5*1 M-DURUKAN REKLAM	Samsun 19 Mayıs - Terme	31.12.2021	5.800

13	255.55.015	İŞİKSİZ KOMPOZİT TABELA 12*0.9 M-DURUKAN REKLAM	Samsun 19 Mayıs - Terme	31.12.2021	5.800
14	255.55.016	SEYYAR ÇUVAL YÜKLEME(6 MT BANT)-KAPLAN HELEZON	Samsun 19 Mayıs - Terme	31.12.2021	17.000
15	255.55.017	SEYYAR ÇUVAL YÜKLEME(6 MT BANT)-KAPLAN HELEZON	Samsun 19 Mayıs - Terme	31.12.2021	17.000
16	255.55.018	ÇUVAL TAŞIMA ARABASI-KAPLAN HELEZON	Samsun 19 Mayıs - Terme	31.12.2021	340
17	255.55.019	ÇUVAL TAŞIMA ARABASI-KAPLAN HELEZON	Samsun 19 Mayıs - Terme	31.12.2021	340
18	255.55.020	KAMERA VE ALARM SİZTEMİ-AYŞE KAYA FURKAN BİLGİSAYAR	Samsun 19 Mayıs - Terme	31.12.2021	9.200
19	255.55.022	HASSAS TERAZİ 3 KG 0,1 GR.-MERSE PAZARLAMA	Samsun 19 Mayıs - Terme	31.12.2021	800
20	255.55.023	HASSAS TERAZİ 3 KG 0,1 GR.-MERSE PAZARLAMA	Samsun 19 Mayıs - Terme	31.12.2021	770
21	255.55.024	PM-450 RUTUBET ÖLÇÜM CİHAZI-AKYOL	Samsun 19 Mayıs - Terme	31.12.2021	4.100
22	255.55.025	FLY-3000 3 KG/0.01 GR HASSAM TARTIM TERAZİ-ÖZÇOMAK	Samsun 19 Mayıs - Terme	31.12.2021	1.000
23	255.55.026	FLY-3000 3 KG/0.01 GR HASSAM TARTIM TERAZİ-ÖZÇOMAK	Samsun 19 Mayıs - Terme	31.12.2021	1.000
24	255.55.027	SİNBO STM-5400 INOX ELEKTRİKLİ ÇAY MAKİNASI-ASIMOĞLU	Samsun 19 Mayıs - Terme	31.12.2021	330
25	255.55.028	SİNBO STM-5400 INOX ELEKTRİKLİ ÇAY MAKİNASI-ASIMOĞLU	Samsun 19 Mayıs - Terme	31.12.2021	330
26	255.55.031	ÇK-A105 ÇELİK KASA-NAS ÇELİK KASA	Samsun 19 Mayıs - Terme	31.12.2021	2.400
27	255.55.032	ÇK-A105 ÇELİK KASA-NAS ÇELİK KASA	Samsun 19 Mayıs - Terme	31.12.2021	2.400
28	255.55.033	FS100 PİRİNÇ FINDIK NMN.SONDASI 1M.5 GÖZ-AKYOL TİCARET	Samsun 19 Mayıs - Terme	31.12.2021	480
29	255.55.034	FS100 PİRİNÇ FINDIK NMN.SONDASI 1M.5 GÖZ-AKYOL TİCARET	Samsun 19 Mayıs - Terme	31.12.2021	480
30	255.55.035	152-070100000-0001;PS MODEL ELEKTRONİK BASKÜL(600KG70*80 CM)-ESİT	Samsun 19 Mayıs - Terme	31.12.2021	5.200
31	255.55.036	152-070100000-0001;PS MODEL ELEKTRONİK BASKÜL(600KG70*80 CM)-ESİT	Samsun 19 Mayıs - Terme	31.12.2021	5.200
32	255.55.037	YANGIN TÜPÜ CEO2 KARBONLU-ŞAHİN YANGIN	Samsun 19 Mayıs - Terme	31.12.2021	810
33	255.55.038	YANGIN TÜPÜ CEO2 KARBONLU-ŞAHİN YANGIN	Samsun 19 Mayıs - Terme	31.12.2021	810
34	255.55.039	300 KG ELEKTRONİK KANTAR-MERSE PAZARLAMA	Samsun 19 Mayıs - Terme	31.12.2021	2.100
35	255.55.040	300 KG ELEKTRONİK KANTAR-MERSE PAZARLAMA	Samsun 19 Mayıs - Terme	31.12.2021	2.100

36	255.55.041	LENOVO M 720SİS 9400/B/256/DOS PC-TURKUAZ BİLGİSAYAR	Samsun 19 Mayıs - Terme	31.12.2021	6.000
37	255.55.042	LENOVO M 720SİS 9400/B/256/DOS PC-TURKUAZ BİLGİSAYAR	Samsun 19 Mayıs - Terme	31.12.2021	6.000
38	255.55.043	FS100 PİRİNÇ FINDIK NMN.SONDASI 1 .5 GÖZ-AKYOL TİCARET	Samsun 19 Mayıs - Terme	31.12.2021	810
39	255.55.044	FS100 PİRİNÇ FINDIK NMN.SONDASI 1 .5 GÖZ-AKYOL TİCARET	Samsun 19 Mayıs - Terme	31.12.2021	810
40	255.55.045	160 CM MASA-ARSLAN OFİS	Samsun 19 Mayıs - Terme	31.12.2021	840
41	255.55.046	160 CM MASA-ARSLAN OFİS	Samsun 19 Mayıs - Terme	31.12.2021	840
42	255.55.047	ÜÇLÜ KESON-ARSLAN OFİS	Samsun 19 Mayıs - Terme	31.12.2021	680
43	255.55.048	ÜÇLÜ KESON-ARSLAN OFİS	Samsun 19 Mayıs - Terme	31.12.2021	680
44	255.55.049	UZUN SEHPA-ARSLAN OFİS	Samsun 19 Mayıs - Terme	31.12.2021	320
45	255.55.050	UZUN SEHPA-ARSLAN OFİS	Samsun 19 Mayıs - Terme	31.12.2021	320
46	255.55.051	ÇALIŞMA KOLTUĞU-ARSLAN OFİS	Samsun 19 Mayıs - Terme	31.12.2021	580
47	255.55.052	ÇALIŞMA KOLTUĞU-ARSLAN OFİS	Samsun 19 Mayıs - Terme	31.12.2021	580
48	255.55.053	MİSAFİR KOLTUĞU-ARSLAN OFİS	Samsun 19 Mayıs - Terme	31.12.2021	1.200
49	255.55.054	MİSAFİR KOLTUĞU-ARSLAN OFİS	Samsun 19 Mayıs - Terme	31.12.2021	1.200
50	255.55.055	TAM KAPAKLI DOLAP-ARSLAN OFİS	Samsun 19 Mayıs - Terme	31.12.2021	800
51	255.55.056	TAM KAPAKLI DOLAP-ARSLAN OFİS	Samsun 19 Mayıs - Terme	31.12.2021	750
52	255.55.057	RANDIMAN MASASI-RANDIMAN FINDIK HAVUZU-AKKAŞ İNŞAAT	Samsun 19 Mayıs - Terme	31.12.2021	1.700
53	255.55.058	RANDIMAN MASASI-RANDIMAN FINDIK HAVUZU-AKKAŞ İNŞAAT	Samsun 19 Mayıs - Terme	31.12.2021	1.700

Toplam Pazar Değeri (TL)

140.000

Balsu Gıda Sanayi ve Ticaret A.Ş. / Hendek Şube Makine ve Demirbaş Ekspertiz Listesi

Sıra No	Sabit Kıymet Kodu	Makine, Hat ve Ekipman Adı	Lokasyon	Aktifleştirme Tarihi	Toplam Pazar Değeri (TL)
1	255.54.036	İPHONE 13 PRO GB	Hendek Şube	9.05.2022	20.000
2	255.54.038	AİRPODS 2. NESİL VE SARJ KUTUSU	Hendek Şube	26.05.2022	1.700

3	255.54.034	İPHONE 11 256 GB SİYAH	Hendek Şube	30.05.2022	14.000
4	255.54.035	İPHONE 11 256 GB SİYAH	Hendek Şube	30.05.2022	8.600
5	255.54.037	İPHONE SE 128 GB SİYAH	Hendek Şube	30.05.2022	9.200
6	255.54.039	LENOVO TP E15 NOTEBOOK	Hendek Şube	8.06.2022	10.000
7	255.54.040	SAMSUNG A52 128 GB BLACK	Hendek Şube	30.06.2022	4.600
8	255.54.014	PARA SAYMA MAKİNASI-BZT OFİS	Hendek Şube	15.01.2021	2.300
9	255.54.012	HUAWEI SMART PRO BLACK-HALİL ÇELİKSOY	Hendek Şube	19.01.2021	5.400
10	255.54.013	DAHUA DH-UZ5 WEBCAM-M.TAVİLOĞLU	Hendek Şube	25.01.2021	900
11	255.54.015	HUAWEI P SMART MİDNİGHT BLACK CEP TELEFON-BZT RAPORLAMA	Hendek Şube	8.02.2021	4.400
12	255.54.017	LENOVO L24İ 23.8" EKРАН-TUNCER DELİBAŞ	Hendek Şube	6.04.2021	2.600
13	255.54.016	LENOVO L24İ 23.8" EKРАН-TUFAN TOPRAK	Hendek Şube	6.04.2021	2.200
14	255.54.018	LENOVO E15 20 RESOJHT İS 8GB NOTEBOOK-YAVUZ KIRMAZ	Hendek Şube	14.04.2021	12.000
15	255.54.019	KRUPS EA810 FULL AUTO KAHVE MAKİNASI-ÜZEYİR KIDIK	Hendek Şube	27.04.2021	7.700
16	255.54.021	HUAWEI P SMART S 128 GB SİYAH -YUNUS GÜNEŞ	Hendek Şube	5.06.2021	4.300
17	255.54.022	HUAWEI P SMART S 128 GB SİYAH -TUNAHAN KİSE	Hendek Şube	5.06.2021	4.300
18	255.54.020	LENOVO E15 20 RESOJHT İS 8GB NOTEBOOK-SELİM İNOĞLU	Hendek Şube	22.06.2021	12.000
19	255.54.023	HUAWEI P SMART 128 GB SİYAH -AŞKIN	Hendek Şube	30.07.2021	4.700
20	255.54.024	HUAWEI P SMART 128 GB SİYAH -CEREN	Hendek Şube	30.07.2021	4.700
21	255.54.025	HUAWEI P SMART 128 GB SİYAH -DUYGU	Hendek Şube	30.07.2021	4.700
22	255.54.026	HUAWEI P SMART 128 GB SİYAH -YEDEK	Hendek Şube	30.07.2021	4.700
23	255.54.028	LENOVA E15 NOTEBOOK-TURKUAZ	Hendek Şube	25.08.2021	11.000
24	255.54.027	HUAWEI P SMART 128 GB SİYAH -BEŞKENT	Hendek Şube	27.08.2021	4.400
25	255.54.030	İPHONE 11 256 GB SİYAH -D MARKET	Hendek Şube	3.09.2021	13.000

26	255.54.031	80X80 MASA TAKIMI - SANCAK MOBİLYA	Hendek Şube	4.09.2021	0
27	255.54.032	ARÇELİK 1038 SPS SU SEBİLİ -HENDEK OFİS	Hendek Şube	11.11.2021	2.500
28	255.54.033	LENOVO E15 20 İS 8GB NOTEBOOK-TURKUAZ	Hendek Şube	22.12.2021	13.000
29	255.54.001	LENOVA E15 20RD004JTX NOTEBOOK-GÜLAY KANDEMİR	Hendek Şube	16.07.2020	14.000
30	255.54.002	APPLE IPHONE 32 GB GOLD-SELİM İNOĞLU	Hendek Şube	22.07.2020	7.400
31	255.54.004	APPLE IPHONE 7 32 GBP CEP TEL.-G.KANDEMİR-H.CENGİZ	Hendek Şube	24.08.2020	15.000
32	255.54.003	GRAİN MOISTURE METER NEM TAYİN CİHAZI-HENDEK	Hendek Şube	4.09.2020	8.800
33	255.54.005	MUHLEN EVRAK İMHA MAKİNASI-HENDEK	Hendek Şube	16.09.2020	2.900
34	255.54.006	LENOVA 23.8 4MS SİYAH EKРАН-ALP BİLG.ELİF K.	Hendek Şube	12.10.2020	2.700
35	255.54.009	LENOVO 23.8* MONİTÖR-SELİM İNOĞLU TUFAN TOPRAK	Hendek Şube	5.11.2020	5.000
36	255.54.007	XEROX 3025V_FOTOKOBİ TARAYICI YAZICI-HÜLYA CENGİZ	Hendek Şube	27.11.2020	2.100
37	255.54.008	LENOVO THINKBOOK 8GB NOTEBOOK-MEHMET TUĞRUL TAŞAN	Hendek Şube	11.12.2020	12.000
38	255.54.010	HUAWEI SMART PRO BLACK-MELEK SAĞUT	Hendek Şube	31.12.2020	5.600
39	255.54.011	HUAWEI SMART PRO BLACK-AYŞE SEDA YILDIRIM	Hendek Şube	31.12.2020	5.600

Toplam Pazar Değeri (TL)

270.000

Balsu Gıda Sanayi ve Ticaret A.Ş. / İstanbul Şube Demirbaş Ekspertiz Listesi

Sıra No	Sabit Kıymet Kodu	Makine, Hat ve Ekipman Adı	Lokasyon	Aktifleştirme Tarihi	Toplam Pazar Değeri (TL)
1	255.01.01.0038	ÖZEL İMALAT ÇELİK PARA KASASI(ALTIŇÇELİK)	İstanbul Şube	29.03.2007	0
2	255.01.01.0118	TV ÜNİTESİ (İSTANBUL TOPLATI ODASI)-PARGETA	İstanbul Şube	10.07.2015	290
3	255.01.01.0125	PROFITNESS KOŞU BANDI - ŞEN SPORT	İstanbul Şube	18.11.2015	4.000
4	255.01.01.0126	DİESEL FİTNESS ELİPTİK BİSİKLET - ŞEN SPORT	İstanbul Şube	18.11.2015	8.300
5	255.01.01.0127	PROFITNESS DİKEY BİSİKLET - ŞEN SPOR	İstanbul Şube	18.11.2015	1.600
6	255.01.01.0128	STD.SOYUNMA DOLABI 6 KAPILI -YAVUZ METAL	İstanbul Şube	10.12.2015	320

7	255.01.01.0129	PREGO TOPLANTI KOLTUĞU - CZD	İstanbul Şube	15.12.2015	7.800
8	255.01.01.0130	İNBOX TEK KAPAKLI DOSYA DOLABI - CZD	İstanbul Şube	15.12.2015	360
9	255.01.01.0131	EMOTION YÖNETİCİ MASASI - CZD	İstanbul Şube	15.12.2015	5.100
10	255.01.01.0132	YANEX BAŞLIKLİ YÖNETİCİ KOLTUĞU - CZD	İstanbul Şube	15.12.2015	3.800
11	255.01.01.0133	YANEX MİSAFİR KOLTUĞU - CZD	İstanbul Şube	15.12.2015	5.300
12	255.01.01.0134	PUNTA YÜKSEK KARE SEHPA - CZD	İstanbul Şube	15.12.2015	1.200
13	255.01.01.0135	İNBOX DOSYA DOLABI 80*46,5*80H- CZD	İstanbul Şube	15.12.2015	5.100
14	255.01.01.0136	İNBOX ALM.ÇERÇEVELİ CAM KAP.DOSYA DOLABI - CZD	İstanbul Şube	15.12.2015	2.900
15	255.01.01.0137	İNBOX DOSYA DOLABI 80*46,5*140H - CZD	İstanbul Şube	15.12.2015	3.600
16	255.01.01.0138	EMOTION YÖNETİCİ MASASI - CZD	İstanbul Şube	15.12.2015	1.900
17	255.01.01.0139	DIAGON YÜKSEK SIRT.+BAŞ.YÖNETİCİ KOLTUĞU - CZD	İstanbul Şube	15.12.2015	2.500
18	255.01.01.0140	DIAGON ORTA SIRTLI MİSAFİR KOLTUĞU - CZD	İstanbul Şube	15.12.2015	2.200
19	255.01.01.0141	PUNTA DİKDÖRTGEN SEHPA - CZD	İstanbul Şube	15.12.2015	360
20	255.01.01.0142	SASHTA YENİ TASARIM ÜÇLÜ KANEPE - CZD	İstanbul Şube	15.12.2015	2.900
21	255.01.01.0143	EMOTION SERİSİ 4 LÜ ÇALIŞMA GRUBU- CZD	İstanbul Şube	15.12.2015	3.400
22	255.01.01.0144	EMOTION ARA BÖLÜCÜ/SEPERATÖR- CZD	İstanbul Şube	15.12.2015	860
23	255.01.01.0145	ÖZEL ÜRETİM ASİSTAN MASASI- CZD	İstanbul Şube	15.12.2015	2.800
24	255.01.01.0146	QUATRO 3 EŞİT ÇEKMECELİ HAREKETLİ KESON- CZD	İstanbul Şube	15.12.2015	3.700
25	255.01.01.0147	YANEKS KOLTUK- CZD	İstanbul Şube	15.12.2015	10.000
26	255.01.01.0148	H20 GENİŞ İKİLİ KANEPE- CZD	İstanbul Şube	15.12.2015	3.300
27	255.01.01.0149	PUNTA DİKDÖRTGEN SEHPA 60*80*38H- CZD	İstanbul Şube	15.12.2015	310
28	255.01.01.0150	İNBOX DOSYA DOLABI 80*46,5*202H- CZD	İstanbul Şube	15.12.2015	3.100
29	255.01.01.0151	BARYON ELİPTİK TOPLANTI MASASI- CZD	İstanbul Şube	15.12.2015	2.800

30	255.01.01.0154	IPHONE 6 64 GB SP TELEFON - MEDIA MARKT	İstanbul Şube	5.05.2016	4.200
31	255.01.01.0156	BUZDOLABI SAMSUNG - TEKNOSA	İstanbul Şube	19.05.2016	2.100
32	255.01.01.0157	DERİN DONDURUCU BOSCH - ÜÇEL DAY.TÜK.	İstanbul Şube	30.05.2016	1.900
33	255.01.01.0158	LCD TELEVİZYON SANSUNG - MEDIA MARKT	İstanbul Şube	3.06.2016	4.400
34	255.01.01.0160	KAREL IPS ÇAĞRI MERKEZİ CİHAZI-ADK	İstanbul Şube	5.08.2016	9.200
35	255.01.01.0167	IPHONE7 PLUS BLACK 128 GB - APPLE	İstanbul Şube	3.12.2016	7.700
36	255.01.01.0076	KAMERA SİSTEMİ-KAPI GÜVENLİĞİ	İstanbul Şube	11.07.2017	4.600
37	255.01.01.0168	DOLAP 80*46,5*140 3 ADET - TUNA OFİS	İstanbul Şube	31.01.2017	3.900
38	255.01.01.0169	HP P57750 DW YAZICI - MEK BİLGİ	İstanbul Şube	1.02.2017	1.300
39	255.01.01.0176	ÇELİK KASA 40 LİK	İstanbul Şube	6.09.2017	1.000
40	255.01.01.0179	IPHONE 6S 128 GB SILVER - AKGÜNLER	İstanbul Şube	13.12.2017	5.900
41	255.01.01.0182	DELL LATITUDE 3480 İ5-7200U 4GB NOTEBOOK-VERSCOM	İstanbul Şube	1.12.2017	5.200
42	255.01.01.0186	GÜVENLİK KAMERA SİSTEMİ(MERKEZ OFİS)-MNC ELK.	İstanbul Şube	1.03.2018	25.000
43	255.01.01.0188	KARCHER.T 7/1 ANTRASİT SÜPÜRGE - AÇAN RULMAN	İstanbul Şube	11.04.2018	900
44	255.01.01.0189	DIGITAX DINSTAR SANTRAL - ADK	İstanbul Şube	9.04.2018	3.900
45	255.01.01.0191	HUA.P SMART BLACK CEP TELEFONU-MEDIA MARKT	İstanbul Şube	12.08.2018	2.700
46	255.01.01.0193	LENOVA YAGO900 NOTEBOOK-AZİZLER HOLDİNG	İstanbul Şube	14.08.2018	7.500
47	255.01.01.0194	WOLF ELEKTRİKLİ FIRIN - ENKAY MAĞAZA	İstanbul Şube	15.08.2018	94.000
48	255.01.01.0195	TAMAMI SOĞUTUCU DOLAP - ENKAY MAĞAZA	İstanbul Şube	13.08.2018	11.000
49	255.01.01.0195	TAMAMI SOĞUTUCU DOLAP - ENKAY MAĞAZA	İstanbul Şube	15.08.2018	79.000
50	255.01.01.0195	TAMAMI SOĞUTUCU DOLAP - ENKAY MAĞAZA	İstanbul Şube	15.08.2018	3.300
51	255.01.01.0196	WOLF ADA TİPİ DAVLUMBAZ - ENKAY MAĞAZA	İstanbul Şube	15.08.2018	29.000
52	255.01.01.0197	BULAŞIK MAKİNASI SCVİ XXL- MİELE ELK.ALETLER	İstanbul Şube	25.08.2018	25.000

53	255.01.01.0198	DERİN DONDURUCU- MİELE ELK.ALETLER	İstanbul Şube	25.08.2018	14.000
54	255.01.01.0199	DELL LATITUDE 3490 Cİ5-7200U 4GB NOTEBOOK-DATA	İstanbul Şube	13.09.2018	8.500
55	255.01.01.0200	SAMSUNG G610 J7 PRIME 16 GB CEP TELEFONU-VATAN	İstanbul Şube	7.09.2018	2.100
56	255.01.01.0201	SAMSUNG G610 J7 PRIME 16 GB CEP TELEFONU-VATAN	İstanbul Şube	7.09.2018	2.100
57	255.01.01.0203	LENOVO SERVER ODASI-NOVATEK	İstanbul Şube	21.02.2019	50.000
58	255.01.01.0204	LENOVO E580 20 KS001RTX 17 8GB NOTEBOOK-NOVATEK	İstanbul Şube	15.03.2019	12.000
59	255.01.01.0206	SAMSUNG 23,5 INC HMB SUB FULL MONİTÖR-MEDİA MARKT	İstanbul Şube	4.04.2019	1.300
60	255.01.01.0207	SAMSUNG GALAXY J6 PLUS SİYAH-BİLİŞİM	İstanbul Şube	27.03.2019	15.000
61	255.01.01.0208	İMAC 27.5" 3.0 GHZ 6 CORE 8 GB PC-MAC ATÖLYESİ	İstanbul Şube	24.04.2019	22.000
62	255.01.01.0209	VİZON SİYAH BANYAN SERAMİK MASA-İKS	İstanbul Şube	12.06.2019	19.000
63	255.01.01.0210	VİZON SİYAH ELDEN KOLLU SANDALYE-İKS	İstanbul Şube	12.06.2019	13.000
64	255.01.01.0211	WOLF ICBCG365P GAZLI OCAK-ENKAY	İstanbul Şube	27.06.2019	30.000
65	255.01.01.0212	6461 BP FIRIN-MİELE	İstanbul Şube	28.06.2019	34.000
66	255.01.01.0213	IPHONE 8 64 GB GOLD CEP TELEFON-MEDİA MARKET	İstanbul Şube	2.08.2019	10.000
67	255.01.01.0214	GM 6/B SEKİZ K.GARDEN PİKNIK MASA-KOÇTAŞ	İstanbul Şube	5.08.2019	1.000
68	255.01.01.0216	WOLF ICBVW36B SİYAH DUVAR TİPİ DAVLUMBAZ-ENKAY	İstanbul Şube	27.07.2019	22.000
69	255.01.01.0216	WOLF ICBVW36B SİYAH DUVAR TİPİ DAVLUMBAZ-ENKAY	İstanbul Şube	8.08.2019	9.400
70	255.01.01.0218	UBNT UNIFI AP-AC HF ÇOĞALTICI-NOVATEK	İstanbul Şube	23.09.2019	8.400
71	255.01.01.0219	45 KVA TRİFAZE AŞIRI GER.SERVO REGÜLATÖR-KARATAŞ	İstanbul Şube	24.09.2019	9.100
72	255.01.01.0224	LENOVA NOTE BOOK E490İ5 8 GB- NOVATEK	İstanbul Şube	27.01.2020	11.000
73	255.01.01.0225	MİLESİGHT MS-C2973 KAMERA - YÖRÜNGE	İstanbul Şube	16.04.2020	11.000
74	255.01.01.0226	MİLESİGHT MS-C5373 KAMERA - YÖRÜNGE	İstanbul Şube	16.04.2020	24.000
75	255.01.01.0227	TOPLANTI MASASI - CVA TASARIM	İstanbul Şube	2.06.2020	10.000

76	255.01.01.0228	ÇALIŞMA KOLTUĞU - CVA TASARIM	İstanbul Şube	2.06.2020	15.000
77	255.01.01.0229	İ7-8565U-16GB-512GB SSD- LDAP BİLGİ TEKN.	İstanbul Şube	17.07.2020	20.000
78	255.01.01.0230	LENOVA E15 20RD004JTX İ5 10210-15,6 8G-NOVATEK	İstanbul Şube	22.07.2020	20.000
79	255.01.01.0231	SAMSUNG GALAXY S20 128GB-D MARKET	İstanbul Şube	4.08.2020	14.000
80	255.01.01.0232	IPHONE 8 64GB GÜMÜŞ AKILLI TEL.-AVANSAS	İstanbul Şube	4.08.2020	12.000
81	255.01.01.0233	KLİMA AIRFEL LTXN25U S.İNV 9000BT -ALBAYRAKLAR	İstanbul Şube	29.08.2020	6.700
82	255.01.01.0234	HUAWEI P SMART PRO BLACK TELEFON -MEDİA MARKT	İstanbul Şube	22.10.2020	5.800
83	255.01.01.0235	LENOVA E15 20RES08YTX İ5 8G BİLGİSAYAR -TURKUAZ	İstanbul Şube	19.10.2020	14.000
84	255.01.01.0236	LENOVA E15 20RES08YTX İ5 8G BİLGİSAYAR -TURKUAZ	İstanbul Şube	15.10.2020	14.000
85	255.01.01.0237	LENOVA E15 20RDS0LHTX-İ5 8G BİLGİSAYAR -TURKUAZ	İstanbul Şube	9.11.2020	16.000
86	255.01.01.0238	LENOVA E15 20RDS0LHTX-İ5 8G BİLGİSAYAR -TURKUAZ	İstanbul Şube	18.11.2020	15.000
87	255.01.01.0239	HUAWEI P SMART PRO BLACK TELEFON -MEDİA MARKT	İstanbul Şube	9.11.2020	5.600
88	255.01.01.0240	SPIRAL CİLT MAKİNASI-SALİH ERCAN SARIBAŞ	İstanbul Şube	18.11.2020	4.500
89	255.01.01.0241	APPLE IPHONE 7 128 GB SİLVER-SAR ELEKTRONİK	İstanbul Şube	3.12.2020	7.900
90	255.01.01.0242	HUAWEI P SMART PRO BLACK-MEDİA MARKT	İstanbul Şube	7.12.2020	5.500
91	255.01.01.0243	DELL24 P2419H LED 8 MS MONİTÖR-İNDEO KURUMSAL	İstanbul Şube	16.12.2020	2.700
92	255.01.01.0227	TOPLANTI MASASI - CVA TASARIM	İstanbul Şube	10.03.2021	8.200
93	255.01.01.0228	ÇALIŞMA KOLTUĞU - CVA TASARIM	İstanbul Şube	10.03.2021	6.500
94	255.01.01.0245	DELL24 P2419HC LED 5 MS MONİTÖR-İNDEO KURUMSAL	İstanbul Şube	6.01.2021	3.100
95	255.01.01.0246	DELL24 P2419HC LED 5 MS MONİTÖR-İNDEO KURUMSAL	İstanbul Şube	23.02.2021	3.200
96	255.01.01.0247	HUAWEI P SMART S 128GB SİYAH TELEFON -TEKNOTEKS	İstanbul Şube	12.04.2021	4.100
97	255.01.01.0248	LENOVA E14 20TBS02GTX-İ5 8G BİLGİSAYAR -TURKUAZ	İstanbul Şube	14.04.2021	12.000
98	255.01.01.0249	MACBOOK AIR 13" 256GB BİLGİSAYAR -ARTI BİLGİSAYAR	İstanbul Şube	7.07.2021	16.000

99	255.01.01.0250	HUAWEI P SMART S 128GB SİYAH TELEFON -CEPHANE TEKN	İstanbul Şube	10.08.2021	4.900
100	255.01.01.0251	LENOVA E15 20RESOJHTX-İ5 8G BİLGİSAYAR -TURKUVAZ	İstanbul Şube	10.08.2021	12.000
101	255.01.01.0252	IPHONE 11 128 GB SARI AKILLI TEKEFON/D-MARKET	İstanbul Şube	13.09.2021	12.000
102	255.01.01.0253	LENOVA E15 20RESOJHTX-İ5 8G BİLGİSAYAR -TURKUVAZ	İstanbul Şube	10.09.2021	11.000
103	255.01.01.0254	SAMSUNG GALAXY A52 MAVİ AKILLI TEKEFON/CSM EV ÜRÜ.	İstanbul Şube	30.09.2021	6.700
104	255.01.01.0255	IPHONE 11 64 GB SİYAH AKILLI TEKEFON/D-MARKET	İstanbul Şube	20.10.2021	12.000
105	255.01.01.0256	LENOVA E15 20TES1RHTX17165 16G BİLGİSAYAR -TURKUVAZ	İstanbul Şube	26.10.2021	18.000
106	255.01.01.0257	DELL24 SE2416H 23,8" 1920X1080 MONİTÖR-TURKUVAZ	İstanbul Şube	13.10.2021	2.100
107	255.01.01.0258	ARÇELİK T 7350 B TERMOSİFON - ERŞAN İYİ FİYAT	İstanbul Şube	2.11.2021	1.900
108	255.01.01.0259	SAMSUNG GALAXY A52 MAVİ AKILLI TEKEFON/ENGİZ DAY.	İstanbul Şube	22.11.2021	5.900
109	255.01.01.0260	SAMSUNG GALAXY A52 MAVİ AKILLI TEKEFON/MAHMUT ÖRKM	İstanbul Şube	22.11.2021	6.000
110	255.01.01.0261	LENOVA E15 20TES1RHTX17165 16G BİLGİSAYAR -TURKUVAZ	İstanbul Şube	23.11.2021	27.000
111	255.01.01.0262	IPHONE 11 128 GB SİYAH AKILLI TELEFON / ARTI BİLGİSAYAR	İstanbul Şube	9.12.2021	14.000
112	264.01.01.0001	İSTANBUL OFİS MUTFAK DOLABI	İstanbul Şube	17.11.2021	2.400
113	264.01.01.0002	YANGIN SÖNDÜRME VE ALARM SİSTEMİ	İstanbul Şube	14.12.2021	12.000
114	255.01.01.0264	DELL23.8 P2422H LED 5 MS MONİTÖR	İstanbul Şube	24.01.2022	2.600
115	255.01.01.0263	MACBOOK AIR 13 M1 CHİP8 CORE	İstanbul Şube	26.01.2022	15.000
116	255.01.01.0264	DELL23.8 P2422H LED 5 MS MONİTÖR	İstanbul Şube	24.03.2022	2.300
117	255.01.01.0265	DELL ULTRASHARP 23.8 U2422H LED 5 MS MONİTÖR	İstanbul Şube	24.03.2022	5.300
118	255.01.01.0264	DELL23.8 P2422H LED 5 MS MONİTÖR	İstanbul Şube	8.04.2022	2.100
119	255.01.01.0227	TOPLANTI MASASI - CVA TASARIM	İstanbul Şube	17.05.2022	22.000
120	255.01.01.0228	ÇALIŞMA KOLTUĞU - CVA TASARIM	İstanbul Şube	17.05.2022	7.100
121	255.01.01.0264	DELL23.8 P2422H LED 5 MS MONİTÖR	İstanbul Şube	30.06.2022	2.100

122	255.01.01.0264	DELL23.8 P2422H LED 5 MS MONİTÖR	İstanbul Şube	4.07.2022	2.000
123	255.01.01.0264	DELL23.8 P2422H LED 5 MS MONİTÖR	İstanbul Şube	25.07.2022	2.200
124	255.01.01.0264	DELL23.8 P2422H LED 5 MS MONİTÖR	İstanbul Şube	28.07.2022	2.200
125	255.01.01.0266	DELL27 C27722DE PİVOT 5 MS KONFERANS MONİTÖR	İstanbul Şube	14.07.2022	8.500
126	255.01.01.0264	DELL23.8 P2422H LED 5 MS MONİTÖR	İstanbul Şube	1.08.2022	2.100
127	255.01.01.0264	DELL23.8 P2422H LED 5 MS MONİTÖR	İstanbul Şube	3.08.2022	2.100
128	255.01.01.0264	DELL23.8 P2422H LED 5 MS MONİTÖR	İstanbul Şube	4.08.2022	2.100
129	255.01.01.0267	DELL 23.8 SE2422H 5MS FHD HDMİ VGA MONİTÖR-İNDEO	İstanbul Şube	5.08.2022	2.100
130	255.01.01.0268	SAMSUNG GALAXY A32 TELEFON 128 GB	İstanbul Şube	12.08.2022	3.200
131	255.01.01.0264	DELL23.8 P2422H LED 5 MS MONİTÖR	İstanbul Şube	15.09.2022	1.800
132	255.01.01.0270	IPHONE 14 5 12 GB AKILLI TELEFON	İstanbul Şube	27.09.2022	33.000
133	255.01.01.0271	LENOVO T15 20TN001QTX10300H 16G BİLGİSAYAR -GEGİ	İstanbul Şube	29.09.2022	43.000
134	255.01.01.0264	DELL23.8 P2422H LED 5 MS MONİTÖR	İstanbul Şube	7.10.2022	3.400
135	255.01.01.0264	DELL23.8 P2422H LED 5 MS MONİTÖR	İstanbul Şube	26.10.2022	5.100
136	255.01.01.0271	LENOVO T15 20TN001QTX10300H 16G BİLGİSAYAR -GEGİ	İstanbul Şube	12.10.2022	9.900
137	255.01.01.0228	ÇALIŞMA KOLTUĞU - CVA TASARIM	İstanbul Şube	10.11.2022	2.800
138	255.01.01.0264	DELL23.8 P2422H LED 5 MS MONİTÖR	İstanbul Şube	29.11.2022	3.400
139	255.01.01.0267	DELL 23.8 SE2422H 5MS FHD HDMİ VGA MONİTÖR-İNDEO	İstanbul Şube	4.11.2022	5.100
140	255.01.01.0272	G2411 PHOTOİNK MÜREKKEPLİ TANKLI YAZICI	İstanbul Şube	1.11.2022	1.400

Toplam Pazar Değeri (TL)

1.335.000

Balsu Gıda Sanayi ve Ticaret A.Ş. / Taşıt Araçları Ekspertiz Listesi

Sıra No	Taşıt Adı ve Plakası	Kapasite ve Teknik Özellikler	Marka ve Tip	Şase Numarası	Model Yılı	KM Bilgisi	Toplam Pazar Değeri (TL)
1	254.01.01.0003 Otomobil (AA Sedan) - 34 EV 4570	Silindir Hacmi: 1.197 cm ³ , Motor Gücü: 77 kW, Benzin	VOLKSWAGEN - JETTA	WVWZZZ16ZHM026587	2017	120.019	450.000

2	254.01.02.0011	Otomobil (AA Sedan) - 34 AGL 479	Silindir Hacmi: 1.197 cm ³ , Motor Gücü: 77 kW, Benzin	VOLKSWAGEN - JETTA	WVWZZZ16ZHM030392	2017	161.579	420.000
3	254.01.02.0016	Otomobil (AA Sedan) - 34 ALU 897	Silindir Hacmi: 1.395 cm ³ , Motor Gücü: 92 kW, Benzin	VOLKSWAGEN - JETTA	WVWZZZ16ZJM008917	2017	71.264	580.000
4	254.01.02.0017	Otomobil (AA Sedan) - 34 SK 7014	Silindir Hacmi: 1.395 cm ³ , Motor Gücü: 92 kW, Benzin	VOLKSWAGEN - JETTA	WVWZZZ16ZHM021678	2017	101.603	520.000
5	254.01.02.0003	Otomobil (AA Sedan) - 34 GM 9413	Silindir Hacmi: 1.598 cm ³ , Motor Gücü: 77 kW, Dizel	VOLKSWAGEN - JETTA	WVWZZZ16ZEM067048	2014	371.000	345.000
6	254.01.01.0006	Otomobil (AA Sedan) - 34 KU 7955	Silindir Hacmi: 1.390 cm ³ , Motor Gücü: 90 kW, Benzin	VOLKSWAGEN - PASSAT	WVWZZZ3CZEE142478	2014	190.000	480.000
7	254.02.01.0001	Minibüs (CW Tek Katlı) - 34 NP 7081	Silindir Hacmi: 1.968 cm ³ , Motor Gücü: 120 kW, Dizel	VOLKSWAGEN - CRAFTER	WV1ZZZ2EZG6020570	2015	329.916	534.000
8	254.01.02.0007	Kamyonet (BB Van) - 34 CDM 831	Silindir Hacmi: 1.248 cm ³ , Motor Gücü: 70 kW, Dizel	FIAT - DOBLO	NM426300006N38432	2019	164.544	280.000
9	254.01.02.0004	Kamyonet (BB Van) - 34 CDG 701	Silindir Hacmi: 1.248 cm ³ , Motor Gücü: 70 kW, Dizel	FIAT - DOBLO	NM426300006N52500	2019	187.205	250.000
10	254.01.02.0005	Kamyonet (BB Van) - 34 CDG 653	Silindir Hacmi: 1.248 cm ³ , Motor Gücü: 70 kW, Dizel	FIAT - DOBLO	NM426300006N61420	2019	197.262	248.000
11	254.01.02.0006	Kamyonet (BB Van) - 34 CDG 782	Silindir Hacmi: 1.248 cm ³ , Motor Gücü: 70 kW, Dizel	FIAT - DOBLO	NM426300006N72539	2019	239.210	230.000
12	254.01.01.0011	Otomobil (AF Çok Amaçlı) - 34 FFR 571	Silindir Hacmi: 1.969 cm ³ , Motor Gücü: 173 kW, Dizel	VOLVO - XC90	YV1LFLK2UCL1584792	2019	51.000	2.500.000
13	254.01.01.0002	Otomobil (AA Sedan) - 34 TR 4421	Silindir Hacmi: 1.461 cm ³ , Motor Gücü: 81 kW, Dizel	RENAULT - FLUENCE	VF1LZBL0E51675682	2014	139.400	308.000
14	254.01.02.0002	Otomobil (AA Sedan) - 34 KV 8348	Silindir Hacmi: 1.461 cm ³ , Motor Gücü: 81 kW, Dizel	RENAULT - FLUENCE	VF1LZBL0E52043074	2014	280.000	263.000
15	254.01.02.0001	Kamyonet (BB Van) - 34 NE 4063	Silindir Hacmi: 1.461 cm ³ , Motor Gücü: 66 kW, Dizel	RENAULT - KANGOO	VF1KW98C552707616	2015	437.129	190.000
16	254.01.02.0015	Otomobil (AC Steysin) - 54 AFK 122	Silindir Hacmi: 1.461 cm ³ , Motor Gücü: 70 kW, Dizel	DACIA - DUSTER	VF1HJD20266879462	2020	63.000	439.000
17	254.01.02.0009	Otomobil (AC Steysin) - 34 SY 0150	Silindir Hacmi: 1.461 cm ³ , Motor Gücü: 80 kW, Dizel	DACIA - DUSTER	UU1HSDNDG57640099	2017	249.949	284.000
18	254.01.02.0010	Otomobil (AB Heçbek) - 34 SE 8104	Silindir Hacmi: 1.461 cm ³ , Motor Gücü: 66 kW, Dizel	DACIA - SANDERO	UU15SDCLC57806643	2017	130.000	300.000
19	254.01.02.0018	Otomobil (AC Steysin) - 34 AFA 004	Silindir Hacmi: 1.461 cm ³ , Motor Gücü: 70 kW, Dizel	DACIA - LODGY	UU1J9220166842594	2020	74.629	388.000
20	254.01.01.0008	Otomobil (AA Sedan) - 34 CHZ 691	Silindir Hacmi: 1.498 cm ³ , Motor Gücü: 110 kW, Benzin	SKODA - SUPERB	TMBAN6NPXM7059889	2021	45.000	784.000
21	254.01.02.0008	Otomobil (AA Sedan) - 34 BDT 909	Silindir Hacmi: 1.598 cm ³ , Motor Gücü: 88 kW, Dizel	SKODA - SUPERB	TMBAG6NP8J7574296	2018	155.000	636.000
22	254.01.02.0014	Otomobil (AA Sedan) - 34 BEN 545	Silindir Hacmi: 1.598 cm ³ , Motor Gücü: 88 kW, Dizel	SKODA - SUPERB	TMBAG6NP7J7571714	2018	165.000	630.000
23	254.01.02.0019	Otomobil (AA Sedan) - 34 ACM 317	Silindir Hacmi: 1.598 cm ³ , Motor Gücü: 85 kW, Dizel	SKODA - OCTAVIA	TMBAG6NE6J0127599	2017	105.000	545.000
24	254.01.02.0012	Otomobil (AF Çok Amaçlı) - 34 SU 540	Silindir Hacmi: 1.950 cm ³ , Motor Gücü: 140 kW, Dizel	MERCEDES BENZ - VITO TOURER	W1V44770513735858	2020	33.400	2.500.000

25	254.01.01.0005	Otomobil (AC Steysin) - 34 CVU 541	Silindir Hacmi: 1.984 cm ³ , Motor Gücü: 185 kW, Benzin	AUDI - Q7	WAUZZZ4MXKD002345	2018	175.300	2.100.000
26	254.01.01.0009	Otomobil (AB Heçbek) - 34 END 935	Silindir Hacmi: 1.368 cm ³ , Motor Gücü: 73 kW, Benzin	HYUNDAI - i20	NLHB151CBKZ548384	2019	75.000	408.000
27	254.01.01.0007	Otomobil (AA Sedan) - 34 BKM 362	Silindir Hacmi: 1.582 cm ³ , Motor Gücü: 100 kW, Dizel	HYUNDAI - ACCENT	KMHCT41UGJU427786	2018	92.880	408.000
28	254.01.02.0013	Elektrikli Scooter		E-MON - MONA		2022		21.000
29	254.01.02.0020	Üç Tekerlekli Elektrikli Moped		ARORA		2022		29.000
							Toplam Pazar Değeri (TL)	17.070.000

Ek 2: Fotoğraflar

1-) Sakarya Hendek Fabrika





















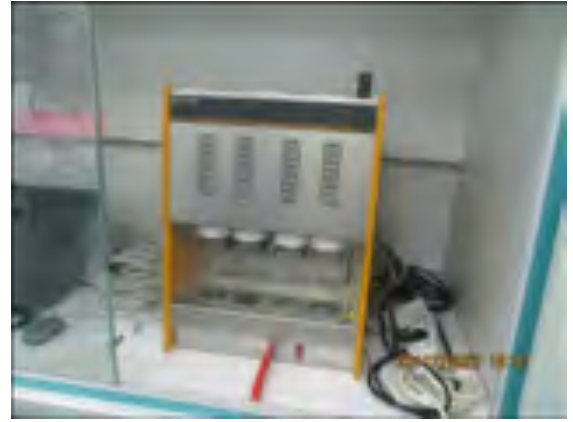





































































2-) Ordu Altınordu Fabrika



















Ek 3: Kapasite Raporu

TÜRKİYE ODALAR VE BORSALAR BİRLİĞİ		KAPASİTE RAPORU	
SARARYA TİCARET VE SANAYİ ODASI		Geçerlilik Süresi Sonu 26.04.2023	
		Rapor Tarihi : 19.04.2021 Rapor No : 2021-0217	
Firma Adı	:BALSU GIDA SANAYİ VE TİCARET ANONİM ŞİRKETİ HENDEK 340831		Sanayi Sicil No :341929.00 Oda Sicil No : 388 Ticaret Sicil No : 513 Faaliyet Kodu : 10.29.02 (NACE)
Tescilli Markaları	:BALSU		
Vergi Dairesi/No	:Hendek V.D. / 139027513		
İşyeri SGK No	:20090001002781605404-34/000 246360381111548805466-35/000		
MERSİS No	:0839012710300013		
Üretim Yapıldığı Yer	Adres : NECATİPAŞA MAJE BALSU CAD. NO:21A HENDEK / SARARYA		
	İşyeri Tel (Kodlu): 364-4148477		Faks : 364-4148494
	e-posta : info@balsugida.com		Web : http://www.balsugida.com
Merket	Adres : Paşabahçe Mah. Cevat Bey Sok. No:11/1 BEYKOZ / İSTANBUL		
	Büro Tel (Kodlu): 216-4251200		Faks : 216-4251203
Çevre Koşulları	:Fonik Karma, Kavruksuz Fonik, Kavruksuz Kızılmsu Fonik, Fonik Püresi, İy Fonik		
Çizelge Yaratıldığı Durumlar	Sermaye Kalemleri Durumu (TL)		Personel Durumu
Makine	Makine ve Teçhizat Değeri	42.058.898,38	Mühendis : 10
Aracı (m2)	Tescilli Sermayesi	36.576.681	Teknisyen : 14
Toplam Kaşık			Usta : -
Saha (m2)			İşçi : 212
İnsan Kaynakları			İdari Personel : 55
			Toplam : 293
Üretim Faaliyetine Başlama Tarihi : 19.04.2003			
Yabancı Sermaye		Gayri Maddi Hük	
Ölçümlü	Oran (%)	Patent	Know How
		Ülkesi	Ülkesi
Sertifika(lar) : Çiğnek Laboratuvar, Arçim Testleri, Ayar Sistemleri, Döneri Test, Döneri Testleri			
Yukarıda özetlenen yerdeki işletmelerin, işyerindeki mevcut makine ve teçhizatın yürürlükteki yetersiz ve artırımlara göre mevcut olarak hesaplanan azami üretim kapasitesi ile işletmenin kapasitesini kapsayan bu kapasite raporu 19.04.2021 günü tarifi olmadan geçerlidir.			
RAPORÖR	LEKSPER	2 EKSPER	
Erkan BULUT Sanayi Servisi Raporörü	Tayfunhan BALCI Başkan Mühendisi		
			
			

SAKARYA TİCARET VE SANAYİ ODASI - Ticaret Sicil No: 912 / Vergi No: 1296127513
BALSU GIDA SANAYİ VE TİCARET ANONİM ŞİRKETİ HENDEK ŞUBESİ

TABLO : I MAKİNE VE TECHİZAT (FİRMAYA AİT)

ADRES : NECATİPAŞA MAH. BALSU CAD. NO:10A HENDEK / SAKARYA

Makine Kodu	Adet	Makine ve Teçhizat/Çiğ Yr Tehnik Özellikleri	Faah	Yerleşim	Güç (KW)
28.93.13	1	KABUK SİLOSU (80 TON)	0 Y		0.0
28.93.13	1	KABUK SİLOSU (200 TON)	0 Y		0.0
28.93.13	8	KABUKLU FİNDİK SİLOSU (400 TON)	0 Y		0.0
28.93.13	24	ÜRÜN SİLOSU (13 TON)	0 Y		0.0
28.93.13	18	ÜRÜN SİLOSU (35 TON)	0 Y		0.0
28.93.13	64	ÜRÜN SİLOSU (8 TON)	0 Y		0.0
28.93.13	7	ÜRÜN SİLOSU (3 TON)	0 Y		0.0
28.93.13	41	KALİBRE ELEK SİLOSU (4 TON)	0 Y		0.0
28.93.13	21	ARA ÜRÜN SİLO (1.5 TON)	0 Y		0.0
28.93.13	6	FİNDİK GİRİŞ BÜNKERİ (3 TON)	0 Y		0.0
28.22.14	4	YİMCİ (2 TON)	0 Y		3.0
	51	VİBRATÖR	0 Y		10.07
	21	BLOWER	0 Y		401.0
	21	HAVA KILINI	0 Y		59.4
	2	TUMBA KANTAR SEĞ	0 Y		0.4
	2	TUMBA KANTAR (80KG)	0 Y		0.2
	2	SEYYAR KANTAR (200 KG)	0 Y		0.2
	9	TAS ALICI	0 Y		185.0
	4	VİDROLEK	0 Y		4.0
	2	RADYAL TARAR	0 Y		4.0
	45	KIRIK / TOZ ELEĞİ	0 Y		31.5
	18	TOZ SİLOSU	0 Y		135.0
28.22.17	125	KONVEYÖR BANT	0 Y		199.5
	2	FİNDİK AYIKLAMA MAK (NİMBUS)	0 Y		12.5
	7	FİNDİK AYIKLAMA MAK (HELIX)	0 Y		17.5
	9	LAZER SOĞUTUCU ÜNİTE	0 Y		22.5
	9	METAL DEDEKTÖR	0 Y		0.2
	3	BOĞAZ DOLUMLI 8 TON	0 Y		21.0
	15	HO-BAG KULO KONVEYÖR	0 Y		9.5
28.13.21	4	VAKUM MAKİNASI (3 TON)	0 Y		24.0
	3	TOZ BALAMA KANTARI 2 TON	0 Y		3.0
28.93.13	44	3C FİNDİK KALİBRE ELEĞİ 4 MT	0 Y		270.0
28.93.13	58	KAR FİNDİK KALİBRE ELEĞİ 4 MT	0 Y		200.0
	1	İKİMLENDİRME (İLEME)	0 Y		102.0
	1	İKİMLENDİRME (KALİTE)	0 Y		40.0
	1	HAVALANDIRMA (KIRIM)	0 Y		50.0
	1	İKİMLENDİRME (KAYURMA)	0 Y		100.0
	2	SCHMÄLE VAKUMLU TAŞIYICI 50 KG	0 Y		1.2
	25	BORU BAĞLI YÖNLENDİRİCİ	0 Y		5.80
28.21.17	116	ELEVATÖR/ASANSÖR	0 Y		250.8
	25	HAVALI AYIRICI 2.5 TON	0 Y		125.0
28.93.13	15	KIRMA TAŞI (DEĞİRMEN) 1.8 TON	0 Y		60.0
	25	HEKZON	0 Y		3.0
28.93.13	1	KAVURMA MAKİNASI 2-TON	0 Y		24.0
28.93.13	1	KAVURMA MAKİNASI 4-TON	0 Y		0.0

TCKM sayılı 36.04.2021 tarih ve 16138 no ile onaylanmıştır. En son 28.04.2023 tarihine kadar geçerlidir.

Sayfa 2/9

SAKARYA TİCARET VE SANAYİ ODASI - Ticaret Sicil No: 913 / Vergi No: 1390127513 BALSU GIDA SANAYİ VE TİCARET ANONİM ŞİRKETİ (HENDEK ŞUBESİ)			
	5 ZAR ALMA FIRÇASI	0 Y	20,0
	5 ÖN EKİCİ 1 TONN	0 Y	225,0
	6 İNCELETKİ 1 TONN	0 Y	132,0
	2 STREÇ BARMİ	0 Y	5,0
	2 KİYMİ MAKİNASI 1 TONN	0 Y	6,0
	1 UN MAKİNASI	0 Y	5,0
	3 KİYMİ MAK. ELEK	0 Y	4,4
	1 CRANÇI ZAR ARMA MAKİNASI	0 Y	5,5
28.12.21	1 FİNDİK UNLU EZME MAK.	0 Y	27,0
	2 ELEKTRİK Lİ TRANSPALET	0 Y	0,5
	2 SOĞUK ODA 1500m ²	0 Y	2400,0
	1 SOĞUK ODA 100m ²	0 Y	160,0
	3 YÜKLEME RAMPASI	0 Y	3,75
	1 ARAÇ KANTARI 50 TON	0 Y	1,0
	1 HİDROLIK ASANSÖR 1 TON	0 Y	7,1
	2 TRAFİ 1000-1250 KVA	0 Y	2000,0
	2 JENERATOR 630KVA	0 Y	1300,0
	2 KOMPRESÖR	0 Y	150,0
	1 ISITMA AMAÇLI BRÜLÖR 1	0 Y	250,0
	1 ISITMA AMAÇLI BRÜLÖR 2	0 Y	520,0
28.12.15	6 FORKLİFT ELEKTRİK 2 TON	0 Y	0,0
28.12.15	1 FORKLİFT DİZEL 2 TON	0 Y	0,0
	4 RANDİMAN KIRMA MAKİNASI	0 Y	0,0
	1 RANDİMAN NEM ÖLÇÜM CİHAZI	0 Y	0,0
	2 RANDİMAN HASSAS TERAZİ	0 Y	0,0
	2 LAB OTOKLAV	0 Y	0,0
	1 LAB İHTİÇ-ÇALKALAYICI	0 Y	0,0
	1 LAB SICAK SU BANYOSU	0 Y	0,0
	1 LAB MEKANİK İHTİÇ	0 Y	0,0
	2 LAB DİTAL TERAZİ	0 Y	0,0
	1 LAB HASSAS TERAZİ	0 Y	0,0
	1 LAB STOMACHER CHAZAKARİSTİCİ	0 Y	0,0
	1 LAB STERİL KABİN	0 Y	0,0
	6 LAB ETÜV	0 Y	0,0
	1 LAB MİKROSKOP	0 Y	0,0
	1 LAB DESKATÖR	0 Y	0,0
	4 LAB DİTAL BÜRET	0 Y	0,0
	3 LAB HPLC CİHAZI	0 Y	0,0
	6 LAB NEM CİHAZI	0 Y	0,0
	2 LAB ÖLÇÜTÜCÜ	0 Y	0,0
	2 LAB VAKUM MAKİNASI	0 Y	0,0
	1 LAB KÜÇÜK EZME MAKİNASI	0 Y	0,0
	1 LAB BLENDER CİHAZI	0 Y	0,0
	2 LAB BLENDER KARIŞTIRMA KABİ	0 Y	0,0
	1 LAB VİCAM SERİENTOPLAM APLATÖRSÜ	0 Y	0,0
	1 LAB YAĞ CİHAZI	0 Y	0,0
	1 LAB Hİ BLENDER	0 Y	0,0
	4 LAB OTOMATİK PİPİT	0 Y	0,0
	1 LAB FENK CİHAZI	0 Y	0,0
	2 LAB FRES MAKİNASI	0 Y	0,0
	1 LAB RANCI MAT	0 Y	0,0
	1 LAB ROTAVİYÖR MAKİNASI	0 Y	0,0

TOOD tarafından 26.04.2021 tarih ve 35138 no ile onaylanmıştır. En geç 25.04.2023 tarihine kadar geçerlidir.
Sayfa 1/9

SAKARYA TİCARET VE SANAYİ ODASI - Ticaret Sicil No: 913 / Vergi No: 1390127513 BALSU GIDA SANAYİ VE TİCARET ANONİM ŞİRKETİ HENDEK ŞUBESİ			
3	LAB.ELEK MAKİNASI	0 Y	0.0
1	LAB.KÜÇÜK KAVURMA MAKİNASI	0 Y	0.0
1	LAB.SAF SU CİHAZI	0 Y	0.0
1	LAB.KÜÇÜK FINDIK ÖĞÜTÜCÜ	0 Y	0.0
3	LAB.ATP CİHAZI	0 Y	0.0
1	10 KEFELİ HASSAS DOZAJ TERAZİSİ	0 Y	0.0
1	DOYPACK AMBALAJ DOLUM MAKİNESİ	0 Y	0.0
Toplam :		0	7838.54 - 10503.644 BG

Açıklama :



TOBB tarafından 26.04.2021 tarih ve 16138 no ile onaylanmıştır. En son 26.04.2023 tarihine kadar geçerlidir.
Sayfa 4/9

SAKARYA TİCARET VE SANAYİ ODASI - Ticaret Sicil No: 913 / Vergi No: 1390127513 BALSU GIDA SANAYİ VE TİCARET ANONİM ŞİRKETİ HENDEK ŞUBESİ			
TABLO : İİ YILLIK ÜRETİM KAPASİTESİ			
Madde Kodu	Ürün Adı(Cins-Özellik Ticari Ve Teknik Adı)	Miktar	Birim
10.39.23.90.02	FINDIK FÜRESİ	5.772.000	kilogram
10.39.23.90.03	KAVRULMUŞ FINDIK	5.460.000	kilogram
10.39.23.90.03	KAVRULMUŞ KIYILMIŞ FINDIK	4.368.000	kilogram
10.39.23.90.03	İÇ FINDIK ÜRETİM VE PAKETLEME	25.440.000	kilogram
20.14.72.00.00	YARI MAMUL FINDIK KABUĞU	27.540.000	kilogram

SAKARYA TİCARET VE SANAYİ ODASI
ASLI GİBİDİR
28 Nisan 2021
Uygunluk Müdürü



TOBB tarafından 26.04.2021 tarih ve 16138 no ile onaylanmıştır. En son 26.04.2023 tarihine kadar geçerlidir.
Sayfa 5/9

BAKARYA TİCARET VE SANAYİ ODASI - Ticaret Sicil No: 912 / Vergi No: 196013511
BAKSU GIDA SANAYİ VE TİCARET ANONİM ŞİRKETİ MENDEK 25. BEŞİ

TABLO: III KAPASİTE HESABI (Raporun hangi maddesi ile ilişkilendirildiği: Yetilme)

Firmanın 3035 evrak no 19/04/2021 oda giriş tarihli talebi gereğince, odamız tarafından görevlendirilen ekiper beyetince 19/04/2021 tarihinde firma işyerinde gerekli incelemeler yapılmış ve işletmenin kapasitesi geçmişi kapasite kriter ve esaslarına göre aşağıdaki şekilde hesaplanmıştır.

KAPASİTE TESPİTİ:

Firmaya ait tesiste yapılan incelemede İç Fındık, Kavulmuş Fındık, Kavulmuş Koyulmuş Fındık Üretimleri ile İç Fındık Paketleme yapılabildiği tespit edilmiştir.

KIRMA ve ELEME-AYIKLAMA KAPASİTESİ:

*Mevcut tesiste kabuklu fındık kırılarak İç Fındık imalatı yapılmaktadır. Fındık kırma işlemi her biri 1,8 ton/saat olan 15 adet Kırma(Değirmen) taşında yapılmaktadır. Tesiste verimi %65 olarak tespit edilmiştir. Buna göre;

$$K = 15 \times 1,8 \times 8 \times 300 \times 0,65 = 55.080 \text{ Ton/Yıl Kabuklu Fındık}$$

*Kabuklu Fındık kırılıpında ortalama olarak %50 kabuk oranı vermektedir.

$$K = 55.080 \times 0,50 = 27.540 \text{ Ton/Yıl İç Fındık}$$

*Kırma işleminden geriye kalan kabuklar firma tarafından yan mamül kabuklu ürün olarak kullanılarak dışarıya temini yapılmaktadır.

$$K = 55.080 - 27.540 = 27.540 \text{ Ton/Yıl Kabuklu Yan Mamül}$$

*Kırma işlemi yapılan İç Fındıklar, daha hijyenik bir ortam için eleme-ayıklama tesisine gönderilir ve bu maddede taş, talaş gibi yabancı maddelerden ayrılarak kalibrasyon makinelerinde ayrı kalınlıklarda olacak şekilde bir araya getirilir. Eleme ve ayıklama yapılan fındıkların bir kısmı Kavurma fırınlarına, bir kısmı paketleme makinelerine gönderilir.

Eleme-Ayıklama tesisinin kapasitesi;

$$K = (5+7+7) \times 8 \times 300 \times 0,90 = 41.040 \text{ Ton/Yıl}$$

*Firmanın kendi bünyesinde kurdığı fındık miktarı 27.540 ton/yıl olup,

$$41.040 - 27.540 = 13.500 \text{ Ton/Yıl İç Fındık dışardan temini edilmektedir.}$$

İHTİYAÇ MADDELERİ:

Kabuklu Fındık : : 55.080 Ton/Yıl

İç Fındık : : 13.500 Ton/Yıl

KAVURMA MAKİNELERİ KAPASİTESİ:

2 adet kavurma makinesinde Fındık kavurma işlemleri yapılır.

$$K = (2,5+4) \times 8 \times 300 = 15.600 \text{ Ton/Yıl}$$

Fındık taş alma ve ayıklama bantlarından geçtikten sonra kavurma makinesine gönderilir. Kavulmuş fındığın %35'i kavulmuş fındık olarak paketlenir. %65'i ayrı bir makineyle koyularak paketlenir. %17'si fırıne yapılmak üzere çuval makinesine gönderilir.

2000 tarihinde 26/04/2021 tarih ve 14134 no ile onaylanmıştır. En son 26/04/2021 tarihinde taze görüldü.
Sayfa 6/9



SAKARYA TİCARET VE SANAYİ ODASI - Ticaret Sicil No: 913 / Vergi No: 1390127513
BALIĞI GIDA SANAYİ VE TİCARET ANONİM ŞİRKETİ HENDEK ÜÇBESİ

KAVRULMUŞ FINDIK : 15.600 x 0,35 = 5.460 Ton/Yıl
KAVRULMUŞ KIIYILMIŞ FINDIK: 15.600 x 0,28 = 4.368 Ton/Yıl
FINDIK FÜRESİ : 15.600 x 0,37 = 5.772 Ton/Yıl

İÇ FINDIK PAKETLEME:

Ayıklanan yapılan findığın bir kısmı kavurma fırınlarına bir kısmı paketlenme makinelerine gönderilmektedir. Toplam ayıklanan fındık miktarı 41.040 ton/yıl, kavurma makinelerine gönderilen fındık miktarı 15.600 ton/yıl olduğuna göre;

$K = 41.040 - 15.600 = 25.440$ Ton/Yıl (Paketlemesi yapılan İç Fındık miktarı)

Çuval dolun ünitelerinde 1 Ton/saat, Big Bag dolusunda 24 Ton/saat, vakum ambalaj bölümünde 2 Ton/saat İç Fındık paketlenme yapılabilmektedir.

$K = (1+24+2) \times 8 \times 300 \times 0,85 = 55.080$ Ton/Yıl

(Tesisin Paketlenme Kapasitesi derboğaz oluşturmamaktadır.)

İHTİYAÇ MADDELERİ:

Metal Fıç : 3.761 Adet/Yıl
Plastik Fıç : 25.434 Adet/Yıl
Poly : 48.648 Kg/Yıl
Eüket : 97.200 Adet/Yıl
Palet : 3.240 Adet/Yıl
Karton Kutu : 43.470 Adet/Yıl
Plastik Kova : 86.399 Adet/Yıl
String : 729 Kg/Yıl
Çember Şerit : 145.800 Metre/Yıl
Bigbag : 65.172 Adet/Yıl

TÜBBİ tarafından 26.04.2023 tarih ve 16138 no ile onaylanmıştır. 26.04.2023 tarihine kadar geçerlidir.
Sayfa 3/9



SAKARYA TİCARET VE SANAYİ ODASI - Ticaret Sicil No: 913 / Vergi No: 1390127513
BALSU GIDA SANAYİ VE TİCARET ANONİM ŞİRKETİ HENDEK ŞUBESİ

TABLO : IV YILLIK TÜKETİM KAPASİTESİ

Madde Kodu	Tüketim Maddeleri(Cins-Özellik Ve Teknik Adı)	Birim	Miktar	Yazı ile
01.25.33	İç Fındık	Ton	13.500	OnÜç BinBeş Yüz
	Metal Fıçı	adet	3.701	Üç Bin Yedi Yüz Bir
	Plastik Fıçı	adet	25.434	YirmiBeş BinDört YüzOtuzDört
	Poly	kilogram	48.648	KırkSekizBinAltı YüzKırkSekiz
	Etiket	adet	97.200	Doksan YediBinİki Yüz
	Palet	adet	3.240	Üç Binİki YüzKırk
	Karton Kutu	adet	43.470	KırkÜç BinDört YüzYetmiş
	Plastik Kova	adet	86.399	SeksenAltı BinÜç YüzDoksanDokuz
	Shring	kilogram	729	Yedi Yüz Yirmi Dokuz
	Çember Şerit	metre	145.800	YüzKırkBeş BinSekiz Yüz
	Bigbag	adet	65.172	AltmışBeş Bin Yüz Yetmişİki
01.25.33	Kabuklu Fındık	Ton	55.080	EliliBeş BinSeksen

TOBB tarafından 26.04.2021 tarih ve 16138 no ile onaylanmıştır. En son 26.04.2023 tarihine kadar geçerlidir.
Sayfa 8/9



SARAYYA TİCARET VE SANAYİ ODASI - Ticaret Sicil No: 913 / Vergi No: 139012703
BAŞLIĞI GIDA SANAYİ VE TİCARET ANONİM ŞİRKETİ HENDEK ŞUBESİ

Bu kapasite raporu, oda tarafından eksperte teklif akharyla tespit edilmiş bilgileri içermekte olup, 9 sayfa'dan oluşmaktadır ve firmamız TOBB tarafından 18.04.2021 tarih ve 12912 sayılı ile onaylı kapasite raporuna geçmiştir.

İmzalayan:
TOBB Sanayi Müdürlüğü
Deniz İNCEFE
Gıda Mühendisi

(Handwritten signature)



1. Kapasite raporları TOBB tarafından belirlenen Üst ve Düşük İst. kriterleri çerçevesinde düzenlenmektedir.
2. İncelene tarihindeki çalışma şartları dikkate alınarak, firmaların mevcut olarak hesaplanan arzını (netin kapasitesini) ve bu kapasiteyi ulaştırılan halde orantısız olarak belirlenen barınmada ve yan emsalinin cins ve miktarını gösteren belgelerdir.
3. Mesajlaşmalar akisi belirlenmediği sürece günde 8 saat ve yılda 300 günlük çalışmaya varıncaya kadar ve rapordeki tüm ürünlerin aynı anda ve sürekli olarak üretilmekte olduğu kabulüyle yapılmaktadır. Dolayısıyla, firmaların fali faaliyetlerinin cins ve miktarları kapasite raporlarında yer alan cins ve miktarlarla tekabül gösterilir. Vardiyalı çalışma dikkate alınmaz.
4. Rapordaki elektronik ortamda sunulan kapasite raporlarına ait kayıtlar esastır.
5. Bu kapasite raporundaki bilgilerin doğruluğundan şirket beyeti sorumludur.

<p>ODA ONAYI</p>  <p><i>(Handwritten signature)</i> Gök Ali AYDIN Sorumlu Müdür TEYFİK ÖZTÜRK Genel Sekreter</p>	<p>TÜRKİYE ODALAR VE BORSALAR BİRLİĞİ ONAYI</p>  <p>Mehmet BAYRAMOĞLU Müdürü Mühendisi</p>	<p>TÜRKİYE ODALAR VE BORSALAR BİRLİĞİ ONAYI TARİH VE NO</p> <p>26.04.2021 * 016138</p> <p>Bu kapasite raporu 1. sayfa'da Birlikçe tespit edilen "Güçlendirme süreci sonu" na kadar geçerlidir.</p>
---	---	--



TOBB tarafından 26.04.2021 tarih ve 16138 no ile onaylanmıştır. Rivetler 26.04.2021 tarihine kadar geçerlidir.
Sayfa 5/9

ORDU TİCARİ VE SANAYİ ODASI - Ticaret Sicil No: 8994 / Vergi No: 1390127518
BALIKLIĞIDA SANAYİ VE TİCARİT ANONİM ŞİRKETİ (SİB) / ÜMSİİ

TABLO : İ YILLIK CİRETEM KAPASİTESİ

Madde Kodu	Ciye Adı Çiye-Özellik Ticari Ve Teknik Adı	Miktar	Birim
10.99.21.00.01	Nispet İ. Fındık	11.010.000	kilogram
28.14.71.00.00	Fındık Kabuğu	3.708.000	kilogram
10.99.21.00.01	Nispet Çiğ İ. Fındık	220.370	kilogram

Yönetim Kurulu Başkanı
Mehmet Özalp

Toğra ÇARLI
Denetim ve İstatistik Şirketi
Mühür
Toğra Çarlı

20 Ocak 2022



TCBİB tarafından 24.06.2021 tarih ve 27911 sayılı tebliğle değiştirilen, bu e-imza 24.06.2024 tarihinde kabul edilmiştir.
Sayfa 1/6

ORDU YİĞİRTME VE SANAYİ ODASI - Ticare Sicil No: 1364 / Vergi No: 1390/27313
BALIKLI ODA SANAYİ VE TİCARİT ANONİM ŞİRKETİ ORDU OSB / ÜRÜK

TABLO 1'DE KAPASİTE HESABI (Bazımlı İmza ile onaylanmıştır) (Di Kapasite)

17.06.2022 tarihinde firma iş yerinde gerekli incelemeler yapılmış ve işletmenin kapasitesi geçerli kapasite kriter ve esaslarına göre günde 8 saat yıla 300 iş günü üzerinden aşağıdaki şekilde hesaplanmıştır:

Tesli 1 saatte ortalama 5.400 Kg kabuklu fındığı kırarak, kırılan fındıktan natürel çürük iç fındığı seçerek Natürel İç Fındık haline getirildiği tenel alınmıştır. %85 R takdir edilerek buna göre firmanın teorik kapasitesi hesaplanmıştır.

$K:5400 \text{ Kg/saat} \times 8 \text{ saat} \times 300 \text{ gün} \times \%85 \text{ R} = 11.016.000 \text{ Kg/Yıl Kabuklu Fındıktan}$

$-11.016.000 \text{ Kg} \times \%50 = 5.508.000 \text{ Kg/Yıl Natürel İç Fındık}$

$-11.016.000 \text{ Kg} \times \%48 = 5.287.680 \text{ Kg/Yıl Fındık Kabuğu}$

$-11.016.000 \text{ Kg} \times \%2 = 220.320 \text{ Kg/Yıl Natürel Çürük İç Fındık haline gelmektedir.}$

NATUREL İÇ FINDIK AMBALAJLAMA

Tesiste Bigbag dolum 6 torv/saat paketlenmektedir.

$6000 \times 8 \times 300 \times \%85 \text{ R} = 12.240 \text{ Adet/Yıl Big Bag}$

20 İhtis 2022

(Faint signature and stamp)

Tolga ÇAĞLI
Bazımlı İmza ile onaylanmıştır

(Handwritten signature)



ORTU TİCARİT VE SANAYİ ODASI - Ticaret Sicil No: 1988 / Vergi No: 139022013
BALIK GIDA SANAYİ VE TİCARİT ANONİM (TİKİTİ ODASI) ŞİRKETİ

TARİH : IV YILLIK YETKİTİM RAPORU

Maddeler	Ticariyet Maddeleri (Cins, Ölçülük Ve Tutarlı Adı)	Birim	Miktar	Yararlar
81.25.13	Kabaklı Puding	Kilogram	11.000.000	Çiğneme - Çiğneme
11.10.26	Bünye	adet	12.300	Çiğneme - Çiğneme

20 Ocak 2022



TÜRKİYE İSTATİSTİK ENSTİTÜSÜ 24.06.2022 tarih ve 27911 no ile onaylanmıştır. En son 24.06.2024 tarihinde tekrar geçerlidir.
Sayfa 56

Ek 4: Özgeçmişler

Adı ve Soyadı	Efe Baransel AKKOÇ		
Doğum Yeri ve Tarihi	Tekirdağ, 10.03.1994		
Mesleği	Makine Mühendisi		
Pozisyon	TSKB Gayrimenkul Değerleme A.Ş. - Makine Değerleme Uzmanı		
Eğitim Durumu	Lisans Trakya Üniversitesi / Mühendislik Fakültesi / Makine Mühendisliği / 2017		
İş Tecrübesi	01.2022 - ...	TSKB Gayrimenkul Değerleme A.Ş.	Makine Değerleme Uzmanı
	10.2020 - 01.2022	Turkal Alüminyum Dış. Tic. San. Ltd. Şti.	Üretim ve Sevkiyat Sorumlusu
	09.2019 - 06.2020	Asistal Alüminyum	Üretim Mühendisi
	10.2018 - 07.2019	Edirne Asansör San. Tic. Ltd. Şti.	Makine Mühendisi
	02.2018 - 09.2018	MTN Asansör Bakım Revizyon Montaj Ltd. Şti.	Makine Mühendisi
Sertifikalar	-		
Yabancı Diller	İngilizce (İyi)		

Şirketimizin gizlilik politikası çerçevesinde uzmanın hazırladığı değerlendirme raporu hakkında bilgi verilememektedir. Uzman şirketimizde değerlendirme raporu hazırlanmasında faal olarak görev almaktadır.

Adı ve Soyadı	Gökhan EFE		
Doğum Yeri ve Tarihi	Sivas, 22.02.1984		
Mesleği	Makine Mühendisi		
Pozisyon	TSKB Gayrimenkul Değerleme A.Ş. Yönetici / Lisanslı Değerleme Uzmanı (920919) SPK		
Eğitim Durumu	Lisans Kocaeli Üniversitesi / Mühendislik Fakültesi / Makine Mühendisliği / 2009 Anadolu Üniversitesi / İşletme Fakültesi / İşletme Bölümü / 2013		
İş Tecrübesi	01.2022 - ...	TSKB Gayrimenkul Değerleme A.Ş.	Yönetici
	01.2016 - 12.2021	TSKB Gayrimenkul Değerleme A.Ş.	Yönetici Yardımcısı
	01.2015 - 12.2015	TSKB Gayrimenkul Değerleme A.Ş.	Kıdemli Makine Değerleme Uzmanı
	06.2013 - 12.2014	TSKB Gayrimenkul Değerleme A.Ş.	Makine Değerleme Uzmanı
	03.2012 - 05.2013	İkinci El Fabrikalar	Değerleme ve Proje Tasarlama
	06.2011 - 02.2012	Ekip Mühendislik	Üretim, Proje Tasarlama ve Yönetme
Sertifikalar	SPK Onaylı Gayrimenkul Değerleme Uzmanı (Lisans No: 920919)		
Yabancı Diller	İngilizce (İleri)		
	Almanca (Başlangıç)		

Şirketimizin gizlilik politikası çerçevesinde uzmanın hazırladığı değerlendirme raporu hakkında bilgi verilememektedir. Uzman şirketimizde değerlendirme raporu hazırlanmasında faal olarak görev almaktadır.

Adı ve Soyadı	Ozan KOLCUOĞLU		
Doğum Yeri ve Tarihi	İstanbul, 17.11.1981		
Mesleği	Elektrik Mühendisi, Lisanslı Değerleme Uzmanı		
Pozisyon	TSKB Gayrimenkul Değerleme Genel Müdür Yardımcısı / Lisanslı Değerleme Uzmanı (402293) SPK		
Eğitim Durumu	Lisans Yıldız Teknik Üniversitesi / Elektrik-Elektronik Fakültesi / Elektrik Mühendisliği / 2004 Yüksek Lisans İstanbul Üniversitesi / MBA / 2007 Sertifika Programı University of Florida / Yenilenebilir Enerji ve Sürdürülebilirlik / 2014		
İş Tecrübesi	07.2015 - ...	TSKB Gayrimenkul Değerleme A.Ş.	Genel Müdür Yardımcısı
	01.2014 - 06.2015	TSKB Gayrimenkul Değerleme A.Ş.	Müdür
	01.2012 - 12.2013	TSKB Gayrimenkul Değerleme A.Ş.	Yönetici
	01.2010 - 12.2011	TSKB Gayrimenkul Değerleme A.Ş.	Yönetici Yardımcısı
	11.2006 - 12.2009	TSKB Gayrimenkul Değerleme A.Ş.	Değerleme Uzmanı
	06.2005 - 11.2006	KC Group	Elektrik Mühendisi
Sertifikalar	Royal Institution of Chartered Surveyors (RICS) Üyesi SPK Onaylı Gayrimenkul Değerleme Uzmanı (Lisans No: 402293) LEED Green Associate Sertifikası (USGBC)		
Yabancı Diller	İngilizce (İleri)		

Şirketimizin gizlilik politikası çerçevesinde uzmanın hazırladığı değerlendirme raporu hakkında bilgi verilememektedir. Uzman şirketimizde değerlendirme raporu hazırlanmasında faal olarak görev almaktadır.