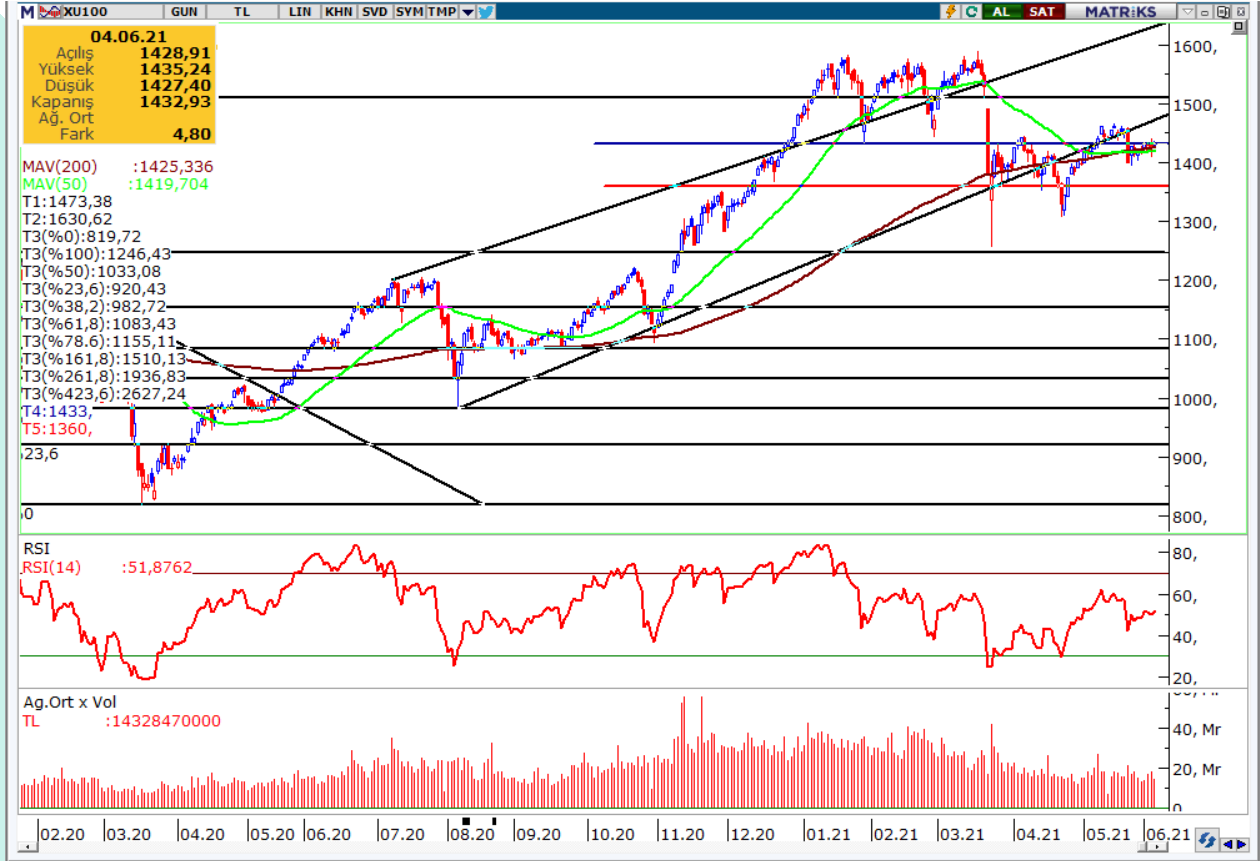

07.06.2021

BİST-100:

Borsa İstanbul'da BİST 100 endeksi haftanın son işlem gününü % 0,34 değer kazanarak günü 1.432 puandan tamamladı. Toplam işlem hacmi 14,3 milyar lira seviyesinde gerçekleşti. Bankacılık endeksi % 0,74, holding endeksi % 0,34 değer kazandığı günde, sektör endeksleri arasında en fazla kazandıran % 3,07 ile madencilik, en çok kaybettiren ise % 1,73 ile turizm olduğu görüldü. Yeni işlem gününde global piyasalarda risk iştahının seyrine bağlı olarak, BİST-100 endeksinin güne yatay bir açılış ile başlamasını öngörüyoruz.

Bugün, Yurtiçinde sakin veri akışı takip edilecek. Global piyasalarda ise Almanya Fabrika Siparişleri ve Euro Bölgesi'nde Sentix Yatırımcı Güveni izlenecek.

Yeni işlem gününde, Sabah saatlerinde Asya seansında işlem gören endeks/endeks vadeli işlem sözleşmeleri birçoğunda fiyatlama davranışlarında kısa vadede risk iştahının seyrine bağlı olarak karmaşık görünümün devam ettiği izleniyor.

Teknik olarak bakıldığında; endekste olası yaşanabilecek geri çekilmeler yada düzeltmelerde kısa vadede 1425-1418 destek bölgesi olarak takip edilebilir. Toparlanma eğiliminin gündeme gelmesi durumunda ise kısa vadede 1440-1450 direnç bölgesi olarak izlenebilir.

UYARI NOTU: Burada yer alan yatırım bilgi, yorum ve tavsiyeleri yatırım danışmanlığı kapsamında değildir. Yatırım danışmanlığı hizmeti, yetkili kuruluşlar tarafından kişilerin risk ve getiri tercihleri dikkate alınarak kişiye özel sunulmaktadır. Burada yer alan yorum ve tavsiyeler ise genel niteliktedir. Bu tavsiyeler mali durumunuz ile risk ve getiri tercihlerinize uygun olmayabilir. Bu nedenle, sadece burada yer alan bilgilere dayanılarak yatırım kararı verilmesi beklentilerinize uygun sonuçlar doğurmayabilir.

USDTRY Teknik Görünüm:

Teknik olarak baktığımızda, paritenin yeni işlem gününe 8,6580 seviyeleri civarında başladığı izleniyor. Sabah saatlerinde paritenin hafif alıcılı hareket ettiği görülüyor. Bugün, yurtiçinde sakin veri akışı takip edilecek. Teknik olarak bakıldığında, kur fiyatlamalarında yukarı yönlü hareketlerin gündeme gelmesi durumunda 8,77-8,84 TL kısa vadede direnç bölgesi olarak takip edilebilir. Olası, geri çekilmelerde ise 8,60-8,40 destek bölgesi olarak izlenebilir.

UYARI NOTU: Burada yer alan yatırım bilgi, yorum ve tavsiyeleri yatırım danışmanlığı kapsamında değildir. Yatırım danışmanlığı hizmeti, yetkili kuruluşlar tarafından kişilerin risk ve getiri tercihleri dikkate alınarak kişiye özel sunulmaktadır. Burada yer alan yorum ve tavsiyeler ise genel niteliktedir. Bu tavsiyeler mali durumunuz ile risk ve getiri tercihlerinize uygun olmayabilir. Bu nedenle, sadece burada yer alan bilgilere dayanarak yatırım kararı verilmesi beklentilerinize uygun sonuçlar doğurmayabilir.

EURUSD Teknik Görünüm:

Teknik olarak baktığımızda, paritenin yeni işlem gününe 1,2163 seviyeleri civarında başladığı izleniyor. Sabah saatlerinde paritenin yatay hareket ettiği görülüyor. Teknik olarak, parite fiyatlamalarında 1,2150 seviyesi psikolojik değer olarak takip edilebilir. Bu seviyenin aşağı yönlü geçilmesi durumunda kısa vadede 1,2100-1,2070 destek bölgesine doğru geri çekilmeler hız kazanabilir. Olası, yukarı yönlü hareketlerin gündeme gelmesi durumunda ise 1,2190-1,2210 direnç bölgesi olarak izlenebilir.

UYARI NOTU: Burada yer alan yatırım bilgi, yorum ve tavsiyeleri yatırım danışmanlığı kapsamında değildir. Yatırım danışmanlığı hizmeti, yetkili kuruluşlar tarafından kişilerin risk ve getiri tercihleri dikkate alınarak kişiye özel sunulmaktadır. Burada yer alan yorum ve tavsiyeler ise genel niteliktedir. Bu tavsiyeler mali durumunuz ile risk ve getiri tercihlerinize uygun olmayabilir. Bu nedenle, sadece burada yer alan bilgilere dayanarak yatırım kararı verilmesi beklentilerinize uygun sonuçlar doğurmayabilir.

ONS ALTIN TEKNİK GÖRÜNÜMÜ:

Teknik olarak incelediğimizde, kıymetli metalin yeni işlem gününe 1890 \$ civarında başladığı görülüyor. Sabah saatlerinde, kıymetli metalin fiyatlamlarda satıcı hareket ettiği izleniyor. Teknik olarak, ons altının ara destek seviyesi olan 1880 \$ üzerinde kalıcılık sağlaması durumunda kısa vadede 1900-1920 \$ direnç bölgesine doğru hareketler hız kazanabilir. Olası, geri çekilmelerde ise 1870-1850 \$ destek bölgesi olarak izlenebilir.

UYARI NOTU: Burada yer alan yatırım bilgi, yorum ve tavsiyeleri yatırım danışmanlığı kapsamında değildir. Yatırım danışmanlığı hizmeti, yetkili kuruluşlar tarafından kişilerin risk ve getiri tercihleri dikkate alınarak kişiye özel sunulmaktadır. Burada yer alan yorum ve tavsiyeler ise genel niteliktedir. Bu tavsiyeler mali durumunuz ile risk ve getiri tercihlerinize uygun olmayabilir. Bu nedenle, sadece burada yer alan bilgilere dayanarak yatırım kararı verilmesi beklentilerinize uygun sonuçlar doğurmayabilir.

Destek-Direnç Tablosu;

DÖVİZ GÜNLÜK DESTEK DİRENÇ TABLOSU													
	Kapanış	Destek 1	Destek 2	Destek 3	Pivot	Direnç 1	Direnç 2	Direnç 3	G. Fark	Günlük %	Haftalık %	Aylık %	Yıllık %
USDTRY	8,6762	8,6116	8,5652	8,4945	8,6824	8,7288	8,7995	8,8459	0,0182	0,21	1,38	5,31	28,16
EURTRY	10,5474	10,5001	10,4526	10,4010	10,5517	10,5992	10,6509	10,6983	-0,0001	0,00	1,09	5,04	37,93
GBPTRY	12,2622	12,2133	12,1379	12,0767	12,2744	12,3498	12,4109	12,4863	-0,0265	-0,22	0,95	6,30	42,95
EURUSD	1,2158	1,2118	1,2070	1,2036	1,2152	1,2200	1,2234	1,2282	-0,0008	-0,07	-0,30	-0,04	7,67
USDJPY	109,49	109,16	108,78	108,19	109,75	110,13	110,72	111,10	-0,0510	-0,05	-0,29	0,83	-0,09
GBPUSD	1,4129	1,4095	1,4030	1,3977	1,4148	1,4213	1,4266	1,4331	-0,0030	-0,22	-0,43	1,06	11,38
BORSA GÜNLÜK DESTEK DİRENÇ TABLOSU													
	Kapanış	Destek 1	Destek 2	Destek 3	Pivot	Direnç 1	Direnç 2	Direnç 3	G. Fark	Günlük %	Haftalık %	Aylık %	Yıllık %
BİST100	1.433	1.428	1.424	1.421	1.432	1.436	1.440	1.444	0	0,00	0,76	-0,58	30,24
BİST50	1.255	1.250	1.245	1.242	1.254	1.258	1.262	1.267	0	0,00	1,15	0,59	21,75
BİST30	1.528	1.522	1.517	1.512	1.527	1.532	1.537	1.542	0	0,00	1,40	1,22	18,76
BİST Bank	1.195	1.185	1.175	1.168	1.192	1.202	1.209	1.219	0	0,00	1,94	3,76	-6,57
BİST San.	2.605	2.598	2.591	2.583	2.605	2.612	2.619	2.626	0	0,00	0,18	-3,23	87,00
BİST 30 HİSSE GÜNLÜK DESTEK DİRENÇ TABLOSU													
	Kapanış	Destek 1	Destek 2	Destek 3	Pivot	Direnç 1	Direnç 2	Direnç 3	F/K	PD/DD	Beta	PD (mln TL)	PD (mln \$)
AKBNK	5,28	5,24	5,20	5,17	5,27	5,31	5,34	5,38	3,93	0,44	1,01	27.456	3.165
ARCLK	31,28	31,11	30,95	30,65	31,41	31,57	31,87	32,03	5,74	1,48	1,04	21.137	2.436
ASELS	15,08	15,01	14,95	14,86	15,10	15,16	15,25	15,31	7,22	1,80	0,93	34.382	3.963
BIMAS	62,20	61,63	61,07	60,78	61,92	62,48	62,77	63,33	13,20	5,64	0,65	37.768	4.353
DOHOL	2,95	2,93	2,92	2,90	2,95	2,96	2,98	2,99	5,21	0,86	1,04	7.720	890
EKGYO	1,95	1,94	1,92	1,92	1,94	1,96	1,96	1,98	7,92	0,50	1,17	7.410	854
EREGL	18,91	18,84	18,77	18,63	18,98	19,05	19,19	19,26	11,76	1,61	1,03	66.185	7.628
GARAN	8,10	8,03	7,96	7,91	8,08	8,15	8,20	8,27	4,77	0,53	1,10	34.020	3.921
HALKB	4,82	4,69	4,55	4,46	4,78	4,92	5,01	5,15	6,50	0,28	0,83	11.924	1.374
ISCTR	5,18	5,14	5,10	5,08	5,16	5,20	5,22	5,26	3,23	0,35	0,97	23.310	2.687
KCHOL	18,92	18,81	18,69	18,56	18,94	19,06	19,19	19,31	6,06	0,96	1,17	47.979	5.530
KOZAA	16,69	16,25	15,81	15,59	16,47	16,91	17,13	17,57	7,29	1,66	1,03	6.477	747
KOZAL	120,80	119,80	118,80	118,00	120,60	121,60	122,40	123,40	8,86	2,24	1,05	18.422	2.123
KRDMD	7,75	7,63	7,51	7,42	7,72	7,84	7,93	8,05	12,21	2,01	1,26	6.047	697
PETKM	6,32	6,27	6,23	6,15	6,35	6,39	6,47	6,51	8,07	1,90	0,87	16.017	1.846
PGSUS	81,70	80,95	80,20	79,50	81,65	82,40	83,10	83,85	0,00	1,67	0,98	8.358	963
SAHOL	9,24	9,17	9,09	8,95	9,31	9,39	9,53	9,61	3,54	0,49	0,93	18.853	2.173
SISE	8,07	8,01	7,94	7,87	8,08	8,15	8,22	8,29	8,12	1,04	0,97	24.720	2.849
TAVHL	25,96	25,07	24,19	23,47	25,79	26,67	27,39	28,27	0,00	0,95	1,21	9.431	1.087
TCELL	16,19	16,04	15,88	15,81	16,11	16,27	16,34	16,50	7,97	1,64	0,82	35.618	4.105
THYAO	14,04	13,90	13,77	13,67	14,00	14,13	14,23	14,36	0,00	0,40	1,00	19.375	2.233
TKFEN	15,18	15,09	14,99	14,88	15,20	15,30	15,41	15,51	18,42	0,87	1,02	5.617	647
TOASO	30,26	29,88	29,50	29,12	30,26	30,64	31,02	31,40	7,36	4,40	1,06	15.130	1.744
TSKB	1,37	1,35	1,34	1,32	1,37	1,38	1,40	1,41	4,80	0,64	1,13	3.836	442
TTKOM	7,08	6,98	6,89	6,79	7,08	7,17	7,27	7,36	6,40	2,19	1,01	24.780	2.856
TUPRS	103,00	102,17	101,33	100,47	103,03	103,87	104,73	105,57	0,00	2,45	0,94	25.793	2.973
VAKBN	3,61	3,57	3,52	3,48	3,61	3,66	3,70	3,75	3,49	0,29	0,96	14.099	1.625
YKBNK	2,21	2,19	2,16	2,15	2,20	2,23	2,24	2,27	3,46	0,37	1,05	18.668	2.152

Not: Destek-Direnç tablosuna dair veriler Matriks veri terminalinden alınmıştır. Gün içerisinde, haber ve veri akışına bağlı olarak, piyasa koşulları değişkenlik gösterebileceğinden dolayı güncel destek ve direnç seviyelerini müşteri temsilcinize sorabilirsiniz.

Kaynak: INVESTAZ Araştırma ve Matriks

Risk Uyarısı: Burada yer alan bilgiler INVESTAZ Yatırım Menkul Değerler A.Ş. tarafından genel bilgilendirme amacı ile hazırlanmıştır. Yatırım bilgi, yorum ve tavsiyeleri yatırım danışmanlığı kapsamında değildir. Yatırım danışmanlığı hizmeti, SPK tarafından yetkilendirilmiş yetkili kuruluşlar tarafından kişilerin risk ve getiri tercihleri dikkate alınarak sözleşme imzalanmak suretiyle kişiye özel olarak sunulmaktadır. Burada yer alan yorum ve tavsiyeler ise genel nitelikte olup tavsiyede bulunulmanın kişisel görüşlerine dayanmaktadır. Herhangi bir yatırım aracının alım-satım önerisi ya da getiri vaadi olarak yorumlanmamalıdır. Bu görüşler mali durumunuz ile risk ve getiri tercihlerinize uygun olmayabilir. Bu nedenle, sadece burada yer alan bilgilere dayanarak yatırım kararı verilmesi beklentilerinize uygun sonuçlar doğurmayabilir.

Tüm veriler, INVESTAZ Yatırım Menkul Değerler A.Ş tarafından güvenilir olduğuna inanılan kaynaklardan alınmıştır. Burada yer alan fiyatlar, veriler ve bilgilerin tam ve doğru olduğu garanti edilemez; içerik, haber verilmeksizin değiştirilebilir. Bu kaynakların kullanılması nedeni ile ortaya çıkabilecek hatalardan INVESTAZ Yatırım Menkul Değerler A.Ş. sorumlu değildir.

UYARI NOTU: Burada yer alan yatırım bilgi, yorum ve tavsiyeleri yatırım danışmanlığı kapsamında değildir. Yatırım danışmanlığı hizmeti, yetkili kuruluşlar tarafından kişilerin risk ve getiri tercihleri dikkate alınarak kişiye özel sunulmaktadır. Burada yer alan yorum ve tavsiyeler ise genel niteliktedir. Bu tavsiyeler mali durumunuz ile risk ve getiri tercihlerinize uygun olmayabilir. Bu nedenle, sadece burada yer alan bilgilere dayanarak yatırım kararı verilmesi beklentilerinize uygun sonuçlar doğurmayabilir.